

# ANUARIO ESTADÍSTICO DEL SECTOR AGROPECUARIO DEPARTAMENTO DE ANTIOQUIA 2020



## GOBERNACIÓN DE ANTIOQUIA

---

### SECRETARÍA DE AGRICULTURA Y DESARROLLO RURAL



## MEDELLÍN, 2021



# GOBERNACIÓN DE ANTIOQUIA

---

República de Colombia

**ANÍBAL GAVIRIA CORREA**  
**LUIS FERNANDO SUÁREZ VÉLEZ**  
Gobernador

**RODOLFO CORREA VARGAS**  
Secretario de Agricultura y Desarrollo Rural



**MEDELLÍN, 2021**

# COMITÉ TÉCNICO

**ANDRÉS SANMARTIN ALZATE**

DIRECTOR DE PLANIFICACIÓN AGROPECUARIA D.P.A

**TATIANA OSORIO PIEDRAHITA**

DIRECTORA DE DESARROLLO RURAL

**ESTAFANIA HOYOS FRANCO**

DIRECTORA DE COMERCIALIZACIÓN

**JOSÉ JAIME ARANGO BARRENECHE**

ASESOR DESPACHO

## APOYOS REGIONALES

Funcionarios Equipos Técnicos de Apoyo

BAJO CAUCA  
MAGDALENA MEDIO  
NORDESTE  
NORTE  
OCCIDENTE  
ORIENTE  
URABA  
VALLE DE ABURRA

## ELABORACIÓN Y DISEÑO

**RUTH MAGALI ATEHORTUA MORALES**

**HERNÁN DARIO SOTO BARRENECHE**

**WILBER LEIBIN CASTILLO BORJA**

**GUILLERMO HOYOS ZULUAGA**

# TABLA DE CONTENIDO

## INTRODUCCIÓN

PAGINA

## CAPITULO I

### 1.1 ALGUNAS GENERALIDADES DE LOS MUNICIPIOS POR SUBREGIÓN

• SUBREGIONES DEPARTAMENTO DE ANTIOQUIA _____	1-1
• SUBREGIÓN VALLE DE ABURRA _____	1-3
• SUBREGIÓN BAJO SUROESTE _____	1-5
• SUBREGIÓN OCCIDENTE _____	1-7
• SUBREGIÓN URABÁ _____	1-9
• SUBREGIÓN BAJO CAUCA _____	1-11
• SUBREGIÓN NORDESTE _____	1-13
• SUBREGIÓN MAGDALENA MEDIO _____	1-15
• SUBREGIÓN NORTE _____	1-17
• SUBREGIÓN ORIENTE _____	1-19

### 1.2. GRÁFICA DISTRIBUCIÓN DE LA POBLACIÓN POR SUBREGIÓN 2020

• DISTRIBUCIÓN DE LA POBLACION POR SUBREGIONES 2020 _____	1-21
---	------

## CAPITULO II

### 2.1 ESTÁDISTICAS AGROPECUARIAS POR CONSENSO 2020

#### PRODUCTOS CON PERIODO DE COSECHAS 2020

• HORTALIZAS _____	2-1
• TUBÉRCULOS Y PAPAS _____	2-3
• FRUTAS _____	2-4
• GRANOS PANELA Y HUEVOS _____	2-6

### 2.2 EVALUACIÓN AGRÍCOLA DE CULTIVOS PERMANENTES POR RUBRO 2020

• AGRAZ-MORTIÑO, AGUACATE VARIEDADES _____	2-7
• AGUACATE VARIEDADES, AGUACATE HASS _____	2-8
• AGUACATE HASS, AGUACATE LORENA _____	2-9
• AGUACATE LORENA , ARANDANO, BANANO CRIOLLO EN ASOCIO, BANANO EXPORTACIÓN _____	2-10
• BANANO CRIOLLO EN ASOCIO, BANANO EXPORTACIÓN, BANANO MANZANO, _____	
• BANANO CRIOLLO MONOCULTIVO _____	2-11
• BOROJÓ, BREVO, CACAO _____	2-12
• CACAO, CAFÉ _____	2-14
• CAFÉ, CAÑA _____	2-16
• CAÑA, CAÑA FORRAJERA, CARDAMOMO _____	2-18
• CAUCHO, CÍTRICOS _____	2-19



## CAPITULO II

• COCO, COL, FIQUE _____	2-20
• FLORES (POMPOM, CRISANTEMO, HORTENSIAS, ROSAS, HELICONEAS, FRESA _____	2-21
• FRESA, GRANADILLA, GUANÁBANA _____	2-22
• GUANÁBANA, GUAYABA, GUAYABA MANZANA, GULUPA _____	2-23
• GULUPA, HIGO, LIMA ÁCIDA TAHITI _____	2-24
• LIMÓN MANDARINO, LIMÓN PAJARITO, LULO _____	2-26
• LULO, MAMONCILLO, MANDARINA CLEMENTINA, MANDARINA COMÚN _____	2-27
• MANDARINA ONECO, MANGO COMÚN _____	2-28
• MANGO INJERTO, MARACUYA _____	2-29
• MARACUYA, MORA _____	2-30
• MORA, MORINGA, MURRAPO, NARANJA COMÚN, NARANJA SALUSTIANA _____	2-31
• NARANJA TANGELO MINEOLA, NARANJA TANGELO ORLANDO, NARANJA VALENCIA _____	2-32
• NARANJA VALENCIA, NARANJA WASHINGTON NAVEL, PALMA ACEITE, PAPAYA _____	2-33
• PENCA SABILA, PIÑA, PITAHAYA, PLÁTANO BURRO _____	2-34
• PLÁTANO EN ASOCIO _____	2-35
• PLÁTANO MONOCULTIVO _____	2-37
• PLÁTANO MONOCULTIVO, SACHA INCHI, STEVIA, TAMARINDO _____	2-38
• TOMATE DE ÁRBOL _____	2-39
• UVA, ZAPOTE, TOTAL DEPARTAMENTAL CULTIVOS PERMANENTES 2020 _____	2-40

### 2.3 EVALUACIÓN AGRÍCOLA CULTIVOS PERMANENTES 2020 POR SUBREGIÓN

• SUBREGIÓN BAJO CAUCA _____	2-41
• SUBREGIÓN MAGDALENA MEDIO _____	2-42
• SUBREGIÓN MAGDALENA MEDIO, SUBREGIÓN NORDESTE _____	2-43
• SUBREGIÓN NORDESTE, SUBREGIÓN NORTE _____	2-45
• SUBREGIÓN NORTE, SUBREGIÓN OCCIDENTE _____	2-50
• SUBREGIÓN OCCIDENTE, SUBREGIÓN ORIENTE _____	2-57
• SUBREGIÓN ORIENTE, SUBREGIÓN SUROESTE _____	2-63
• SUBREGIÓN URABÁ _____	2-71
• SUBREGIÓN URABÁ, SUBREGIÓN VALLE DE ABURRÁ _____	2-73

### 2.4 GRÁFICA PARTICIPACIÓN POR SUBREGION DEL AREA SEMBRADA CULTIVOS PERMANENTES 2020 \_\_\_\_\_

2-76

### GRÁFICA PARTICIPACIÓN POR SUBREGION DEL AREA EN PRODUCCION CULTIVOS PERMANENTES 2020 \_\_\_\_\_

2-77

### GRÁFICA PARTICIPACIÓN POR SUBREGION DEL VOLUMEN DE PRODUCCION CULTIVOS PERMANENTES 2020 \_\_\_\_\_

2-77

### GRÁFICA AREAS PLANTADAS POR SUBREGION CULTIVOS PERMANENTES 2015-2020 \_\_\_\_\_

2-78

### GRÁFICA AREAS EN PRODUCCION POR SUBREGION CULTIVOS PERMANENTES 2015-2020 \_\_\_\_\_

2-78

## CAPITULO II

<b>GRÁFICA VOLUMEN DE PRODUCCION POR SUBREGION CULTIVOS PERMANENTES 2015-2020 _____</b>	<b>2-79</b>
<b>2.5 GRÁFICAS COMPARATIVO DE HECTÁREAS PLANTADAS, EN PRODUCCIÓN, VOLUMEN DE PRODUCCIÓN DE LOS PRINCIPALES CULTIVOS PERMANENTES 2018 – 2019 - 2020 ____</b>	<b>2-80</b>
<b>2.6 PARTICIPACIÓN POR MUNICIPIO – CULTIVOS PERMANENTES 2020 _____</b>	<b>2-82</b>
<b>2.7 GRÁFICAS DE LOS MUNICIPIOS MÁS PRODUCTORES DE: _____</b>	<b>2-94</b>
<ul style="list-style-type: none"> <li>• AGUACATE VARIEDADES, AGUACATE HASS, BANANO EXPORTACIÓN, CACAO, CAFÉ, CAÑA, NARANJA VALENCIA, PALMA DE ACEITE PLÁTANO EN ASOCIO, PLÁTANO MONOCULTIVO TOMATE DE ÁRBOL, MARACUYÁ, CAUCHO, LIMÓN TAHITÍ</li> </ul>	
<b>2.8 EVALUACIÓN AGRÍCOLA CULTIVOS TRANSITORIOS POR RUBRO DEFINITIVO SEMESTRE <u>A</u> 2020 - SEMESTRE <u>B</u> 2020, TOTAL AÑO AGRÍCOLA</b>	
<ul style="list-style-type: none"> <li>• ACELGA, AHUYAMA, AJÍ, AJO _____</li> <li>• ALGODÓN, APIO, ARROZ SECANO MANUAL _____</li> <li>• ARROZ SECANO MANUAL, ARROZ SECANO MECANIZADO _____</li> <li>• ARROZ SECANO MECANIZADO, ARVEJA _____</li> <li>• BRÓCOLI, CALABACÍN, CALABACÍN, CEBOLLA DE BULBO _____</li> <li>• CEBOLLA DE BULBO, CEBOLLA DE RAMA _____</li> <li>• CEBOLLA DE RAMA, CEBOLLIN, CHÓCOLO _____</li> <li>• CHÓCOLO, CILANTRO _____</li> <li>• CILANTRO, COLIFLOR, ESPINACA, FRÍJOL ARBUSTIVO _____</li> <li>• FRÍJOL ARBUSTIVO _____</li> <li>• FRÍJOL ARBUSTIVO, FRÍJOL VERDE _____</li> <li>• FRÍJOL VERDE, FRÍJOL VOLUBLE _____</li> <li>• FRÍJOL VOLUBLE, HABICHUELA _____</li> <li>• HORTALIZAS VARIAS, LECHUGA _____</li> <li>• LECHUGA, MAÍZ FORRAJERO, MAÍZ TRADICIONAL _____</li> <li>• PAPA _____</li> <li>• PAPA, PAPA CRIOLLA _____</li> <li>• PATILLA, PEPINO, PIMENTÓN _____</li> <li>• PIMENTÓN, REMOLACHA, REPOLLO _____</li> <li>• REPOLLO, TOMATE DE MESA, _____</li> <li>• TOMATE DE MESA, TOMATE DE MESA BAJO INVERNADERO _____</li> <li>• TOMATE DE MESA BAJO INVERNADERO, ZANAHORIA _____</li> <li>• ZANAHORIA, TOTAL DEPARTAMENTAL CULTIVOS TRANSITORIOS 2020 _____</li> </ul>	<p>2-108</p> <p>2-109</p> <p>2-110</p> <p>2-111</p> <p>2-112</p> <p>2-113</p> <p>2-114</p> <p>2-115</p> <p>2-116</p> <p>2-117</p> <p>2-118</p> <p>2-119</p> <p>2-121</p> <p>2-122</p> <p>2-123</p> <p>2-127</p> <p>2-128</p> <p>2-129</p> <p>2-130</p> <p>2-131</p> <p>2-132</p> <p>2-133</p> <p>2-134</p>
<b>2.9 EVALUACIÓN AGRÍCOLA CULTIVOS TRANSITORIOS 2020 POR <u>SUBREGIÓN</u></b>	
<ul style="list-style-type: none"> <li>• SUBREGIÓN BAJO CAUCA _____</li> <li>• SUBREGIÓN BAJO CAUCA, SUBREGIÓN MAGDALENA MEDIO _____</li> <li>• SUBREGIÓN NORDESTE _____</li> <li>• SUBREGIÓN NORDESTE, SUBREGIÓN NORTE _____</li> <li>• SUBREGIÓN NORTE, SUBREGIÓN OCCIDENTE _____</li> </ul>	<p>2-135</p> <p>2-136</p> <p>2-137</p> <p>2-138</p> <p>2-142</p>

## CAPITULO II

### 2.9 EVALUACIÓN AGRÍCOLA CULTIVOS TRANSITORIOS 2020 POR SUBREGIÓN

- SUBREGIÓN OCCIDENTE, SUBREGIÓN ORIENTE \_\_\_\_\_ 2-146
- SUBREGIÓN ORIENTE ,SUBREGIÓN SUROESTE \_\_\_\_\_ 2-152
- SUBREGIÓN SUROESTE, SUBREGIÓN URABÁ \_\_\_\_\_ 2-156
- SUBREGIÓN URABÁ, SUBREGIÓN VALLE DE ABURRA \_\_\_\_\_ 2-157

### 2.10 GRÁFICA PARTICIPACIÓN POR SUBREGIÓN DEL AREA SEMBRADA, AREA EN PRODUCCIÓN - CULTIVOS TRANSITORIOS 2020 \_\_\_\_\_ 2-161

### GRÁFICA PARTICIPACIÓN POR SUBREGIÓN DEL VOLUMEN DE PRODUCCIÓN CULTIVOS TRANSITORIOS 2020 \_\_\_\_\_ 2-162

### 2.11 GRÁFICAS COMPARATIVO DE HECTÁREAS PLANTADAS, EN PRODUCCIÓN, VOLUMEN DE PRODUCCIÓN DE LOS PRINCIPALES CULTIVOS TRANSITORIOS 2016 – 2017 – 2018 – 2019 - 2020 \_\_\_\_\_ 2-163

### 2.12 PARTICIPACIÓN POR MUNICIPIO – CULTIVOS TRANSITORIOS 2020 \_\_\_\_\_ 2-165

### 2.13 GRÁFICAS DE LOS MUNICIPIOS MÁS PRODUCTORES DE:

- MAÍZ TRADICIONAL, ARROZ SECANO MECANIZADO, ARROZ SECANO MANUAL  
PAPA, FRÍJOL VOLUBLE, FRÍJOL ARBUSTIVO, CHÓCOLO,  
TOMATE DE MESA BAJO INVERNADERO CILANTRO, PAPA CRIOLLA  
ZANAHORIA. \_\_\_\_\_ 2-176

### 2.14 EVALUACIÓN AGRÍCOLA CULTIVOS ANUALES POR RUBRO 2020

- ACHIN, ACHIOTE, ARRACACHA \_\_\_\_\_ 2-186
- ÑAME, PLANTAS AROMÁTICAS Y MEDICINALES \_\_\_\_\_ 2-187
- PLANTAS AROMÁTICAS Y MEDICINALES, UCHUVA \_\_\_\_\_ 2-188
- YUCA \_\_\_\_\_ 2-189
- YUCA ,TOTAL DEPARTAMENTAL CULTIVOS ANUALES 2020 \_\_\_\_\_ 2-192

### 2.15 EVALUACIÓN AGRÍCOLA CULTIVOS ANUALES POR SUBREGIÓN 2020

- SUBREGIÓN BAJO CAUCA, SUBREGIÓN MAGDALENA MEDIO \_\_\_\_\_ 2-193
- SUBREGIÓN NORDESTE, SUBREGIÓN NORTE \_\_\_\_\_ 2-194
- SUBREGIÓN NORTE, SUBREGIÓN OCCIDENTE \_\_\_\_\_ 2-195
- SUBREGIÓN ORIENTE \_\_\_\_\_ 2-196
- SUBREGIÓN ORIENTE, SUBREGIÓN SUROESTE \_\_\_\_\_ 2-197
- SUBREGIÓN SUROESTE, SUBREGIÓN URABÁ \_\_\_\_\_ 2-198
- SUBREGIÓN URABÁ, SUBREGIÓN VALLE DE ABURRÁ \_\_\_\_\_ 2-199

## CAPITULO II

<b>2.16 GRÁFICA PARTICIPACIÓN POR SUBREGIÓN DEL AREA SEMBRADA, AREA EN PRODUCCIÓN - CULTIVOS ANUALES 2020</b> _____	<b>2-200</b>
<b>2.17 GRÁFICAS COMPARATIVO DE HECTÁREAS SEMBRADAS, COSECHADAS, VOLÚMEN DE PRODUCCIÓN DE LOS PRINCIPALES CULTIVOS ANUALES 2016 – 2017 – 2018 – 2019 - 2020</b> _____	<b>2-202</b>
<b>2.18 PARTICIPACIÓN POR MUNICIPIO – CULTIVOS ANUALES 2020</b> _____	<b>2-204</b>
<b>2.19 GRÁFICAS DE LOS MUNICIPIOS MÁS PRODUCTORES DE:</b>	
• ÑAME, PLANTAS AROMÁTICAS, UCHUVA, YUCA _____	<b>2-213</b>
<b>2.20 PARTICIPACIÓN POR MUNICIPIO – 2020</b> _____	<b>2-217</b>
<b>2.21 INVENTARIO BOVINO POR MUNICIPIO Y POR SUBREGIÓN - 2020</b>	
• SUBREGIÓN VALLE DE ABURRA, SUBREGIÓN BAJO CAUCA, SUBREGIÓN MAGDALENA MEDIO _____	<b>2-229</b>
• SUBREGIÓN NORDESTE, SUBREGIÓN NORTE _____	<b>2-230</b>
• SUBREGIÓN OCCIDENTE, SUBREGIÓN URABÁ _____	<b>2-231</b>
• SUBREGIÓN ORIENTE _____	<b>2-232</b>
• SUBREGIÓN SUROESTE - <b>TOTAL DEPARTAMENTAL 2020</b> _____	<b>2-233</b>
<b>2.22 HECTÁREAS EN PASTO POR MUNICIPIO Y POR SUBREGIÓN 2020</b>	
• SUBREGIÓN VALLE DE ABURRA, SUBREGIÓN BAJO CAUCA, SUBREGIÓN MAGDALENA MEDIO _____	<b>2-234</b>
• SUBREGIÓN NORDESTE, SUBREGIÓN NORTE _____	<b>2-235</b>
• SUBREGIÓN OCCIDENTE, SUBREGIÓN URABÁ _____	<b>2-236</b>
• SUBREGIÓN ORIENTE _____	<b>2-237</b>
• SUBREGIÓN SUROESTE - <b>TOTAL DEPARTAMENTAL 2019</b> _____	<b>2-238</b>
<b>2.23 GRÁFICAS COMPARATIVO BOVINOS, PASTOS POR SUBREGION 2014-2020</b> _____	<b>2-239</b>
<b>2.24 TIPO DE EXPLOTACIÓN 2020</b> _____	<b>2-241</b>
<b>2.25 PRECIO PAGADO AL PRODUCTOR DE LECHE (\$/L) 2020</b> _____	<b>2-246</b>
<b>2.26 PRODUCCIÓN DE LECHE 2020</b> _____	<b>2-249</b>
<b>2.27 INVENTARIO OTRAS ESPECIES 2020</b> _____	<b>2-254</b>
<b>2.28 INVENTARIO AVES DE ENGORDE Y AVES DE POSTURA 2020</b> _____	<b>2-259</b>
<b>2.29 PORCICULTURA TECNIFICADA 2020</b> _____	<b>2-265</b>
<b>2.30 PORCICULTURA TRADICIONAL 2020</b> _____	<b>2-268</b>
<b>2.31 CERDOS DE TRASPATIO 2020</b> _____	<b>2-271</b>

## CAPITULO II

<b>2.32 APICULTURA 2020</b> _____	<b>2-275</b>
<b>2.33 ACUICULTURA, ESTANQUES - JAULAS 2020</b> _____	<b>2-278</b>
<b>2.34 ACUICULTURA, ESTANQUES POR ESPECIE 2020</b> _____	<b>2-281</b>
<b>2.35 ACUICULTURA, JAULAS POR ESPECIE 2020</b> _____	<b>2-290</b>
<b>2.36 ACUICULTURA, ALEVINAJE POR ESPECIE 2020</b> _____	<b>2-291</b>
<b>2.37 PRECIO PROMEDIO A NIVEL PRODUCTOR DE LOS PRINCIPALES PRODUCTOS, AGRÍCOLAS POR MUNICIPIO EN EL DEPARTAMENTO DE ANTIOQUIA 2020 (\$/kilo)</b>	<b>2-294</b>
<b>2.38 PLANTACIONES FORESTALES COMERCIALES – 2020</b> _____	<b>2-325</b>

### ANEXOS

- **MAPAS CON LOCALIZACIÓN DE LOS MUNICIPIOS MÁS PRODUCTORES DE:**

AGUACATE VARIEDADES, AGUACATE HASS, ARROZ TECNIFICADO, ARROZ TRADICIONAL, ARVEJA, BANANO DE EXPORTACIÓN, CACAO, CAFÉ, CAÑA, CAUCHO, CEBOLLA DE RAMA, CHOCOLO, CILANTRO, FIQUE, FRIJOL ARBUSTIVO, FRIJOL VOLUBLE , LIMA ACIDA TAHITI, MAIZ TRADICIONAL, MARACUYA, MORA, NARANJA VALENCIA, PALMA DE ACEITE, PAPA CRIOLLA, PAPA, PIMENTON, PLANTAS AROMÁTICAS Y MEDICINALES, PLATANO EN ASOCIO, PLATANO MONOCULTIVO, REPOLLO , TOMATE CHONTO BAJO INVERNADERO, TOMATE CHONTO, TOMATE DE ÁRBOL, UCHUVA, YUCA,ZANAHORIA

## CAPITULO III

### GUIA DE COSTOS DE PRODUCCIÓN POR HECTÁREA – 2021

• COSTOS AGUACATE – HASS _____	<b>3-1</b>
• COSTOS Descripción del Paquete Tecnológico para la siembra de lotes de caña panelera) _____	<b>3-12</b>
• Descripción del Paquete Tecnológico para MANTENIMIENTO DE SOCAS _____	<b>3-14</b>
• FORMATO COSTOS - COSECHA DE LA CAÑA _____	<b>3-16</b>
• FORMATO COSTOS - PROCESO DE PRODUCCIÓN DE PANELA _____	<b>3-18</b>
• COSTOS CAUCHO Establecimiento/Sostenimiento/Aprovechamiento _____	<b>3-21</b>
• COSTOS FIQUE _____	<b>3-40</b>
• COSTOS FRESA _____	<b>3-42</b>
• COSTOS FRÍJOL ARBUSTIVO _____	<b>3-45</b>
• COSTOS GULUPA BAJO CUBUERTA _____	<b>3-47</b>
• COSTOS HORTALIZAS, (Brócoli, Cebolla de Rama, Lechuga, Pimentón Bajo Invernadero, Repollo, Tomate Chonto Bajo Invernadero, Zanahoria) _____	<b>3-50</b>
• COSTOS LIMA ACIDA TAHITÍ _____	<b>3-66</b>
• COSTOS LULO DE CASTILLA _____	<b>3-75</b>

CAPITULO III

GUIA DE COSTOS DE PRODUCCIÓN POR HECTÁREA – 2021

• COSTOS de MANGO DE MESA _____	<b>3-78</b>
• COSTOS MARACUYÁ _____	<b>3-80</b>
• COSTOS DE MENTA (Costos de producción de Menta 10.000 m2 _____)	<b>3-82</b>
• COSTOS NARANJA VALENCIA _____	<b>3-85</b>
• COSTOS PAPA CRIOLLA - Subregión Oriente Antioqueño _____	<b>3-93</b>
• COSTOS PAPA – Diacol Capira - Subregión Oriente Antioqueño _____	<b>3-95</b>
• COSTOS DE PRODUCCIÓN CACHAMA BLANCA _____	<b>3-98</b>
• COSTOS DE PRODUCCIÓN TILAPIA _____	<b>3-100</b>
• COSTOS DE PRODUCCIÓN TRUCHA ARCO IRIS _____	<b>3-102</b>
• COSTOS CACAO SISTEMA AGROFORESTAL PLÁTANO, CACAO, MADERABLE– Establecimiento _	<b>3-103</b>
• COSTOS MANEJO Y SOSTENIMIENTO 1 ha CACAO CLONADO – segundo a sexto año _____	<b>3-104</b>
• COSTOS DE ESTABLECIMIENTO DE UNA DE CULTIVO DE PLÁTANO - Distancia de siembra 3*3 _	<b>3-106</b>
• COSTOS DE ESTABLECIMIENTO CULTIVO DE PLÁTANO (MONOCULTIVO) _____	<b>3-109</b>
• COSTOS DE ESTABLECIMIENTO DE UNA HECTÁREA DE CACAO CLONADO PRIMER AÑO DE CULTIVO 2021, SISTEMA AGROFORESTAL CACAO – RASTROJO _____	<b>3-110</b>
• COSTOS DE MANEJO Y SOSTENIMIENTO 1 HA CACAO CLONADO SEGUNDO A SEXTO AÑO DE CULTIVO _____	<b>3-111</b>
• COSTOS DE ROMERO (Costos Producción Romero - 208 eras/hectárea) _____	<b>3-112</b>
• COSTOS DE TOMILLO (Costos Producción Romero - 208 eras/hectárea) _____	<b>3-115</b>
• COSTOS PARA ESTABLECIMIENTO DE 1 HECTAREA DE UCHUVA PARA 1100 Plantas/ha a distancia 3.0 x3.0 (Mpio de La Unión) _____	<b>3-118</b>
• COSTOS MORA _____	<b>3-121</b>

# INTRODUCCIÓN

El Anuario Estadístico Agropecuario de Antioquia 2020, es un documento de información estadística general que se construye con el propósito de estimar la oferta productiva agropecuaria y acuícola a nivel municipal, cuyos agregados generen las estadísticas sectoriales a nivel departamental y regional, integrando procesos de validación y análisis de consistencia de la información sectorial.

Esta publicación facilita la sinergia y la integración entre entidades públicas, privadas y universidades. En torno a este insumo tan relevante para toda organización, se logró para esta publicación la articulación de las Unidades Municipales de Asistencia Técnica Agropecuaria del Departamento, las cuales son la fuente primaria de información para la construcción de la cifras de áreas, producción y rendimientos de los principales cultivos.

En agradecimiento a todas estas instituciones, la Secretaría de Agricultura y Desarrollo Rural de Antioquia, hace entrega del Anuario Estadístico del Sector Agropecuario 2020, presentando las cifras más recientes del sector agropecuario, distribuidas en tres capítulos a saber:

El capítulo I describe las generalidades de los municipios por región.

El Capítulo II describe las Evaluaciones Agrícolas por consenso, presentando los indicadores de áreas, producción y los rendimientos de los cultivos permanentes, transitorios y anuales, además del inventario pecuario y piscícola por municipio.

El capítulo III presenta la guía de costos de producción agrícola, pecuaria y piscícola por hectárea en el Departamento de Antioquia.

Este trabajo, logrado en épocas de crisis, pues nos encontrábamos atravesando la pandemia por el COVID-19, es el resultado del esfuerzo de los funcionarios de las Unidades Municipales de Asistencia Técnica Agropecuarias – UMATA – de Antioquia, de las diferentes entidades del CONSEA y de los funcionarios de la Secretaría de Agricultura y Desarrollo Rural de Antioquia, que colaboraron arduamente en la recolección de la información, en su depuración y en su publicación y edición. Para todos ellos, MUCHAS GRACIAS.

**RODOLFO CORREA VARGAS**  
***Secretario de Agricultura y Desarrollo Rural***



# CAPÍTULO I

## **ALGUNAS GENERALIDADES DE LOS MUNICIPIOS POR SUBREGIÓN**

# SUBREGIONES DEPARTAMENTO DE ANTIOQUIA



**ALGUNAS GENERALIDADES DE LOS MUNICIPIOS POR SUBREGIÓN  
VALLE DE ABURRÁ**

Municipio	Distancia por carretera a Medellín kms	Altura de la cabecera a nivel del mar	Temperatura media de la cabecera °C	Extensión en kilómetros <sup>2</sup>			Extensión en kilómetros pisos térmicos			
				Total	Urbana	Rural	Cálido	Medio	Frío	Páramo
MEDELLÍN	0	1.550	22	382	110,9	271,1		185,0	194	3
BARBOSA	42	1.300	22	206	1,6	204,4		157,0	49	
BELLO	10	1.450	22	149	13,6	135,4		48,0	95	6
CALDAS	22	1.750	19	150	1,7	148,3		64,0	86	
COPACABANA	18	1.425	22	70	4,8	65,2		40,0	30	
ENVIGADO	10	1.575	21	50	11,4	38,6		26,0	24	
GIRARDOTA	26	1.425	22	78	5,3	72,7		55,0	23	
ITAGUI	11	1.550	21	17	9,9	7,1		16,0	1	
LA ESTRELLA	16	1.775	20	35	3,2	31,8		19,0	16	
SABANETA	14	1.550	20	15	2,9	12,1		11,0	4	

Municipio	Población estimada 2020			Medio Ambiente Usos del Suelo (Has)							
	Total	Cabecera	Resto	Bosque		Rastrojo		Cultivo	Pasto	Suelo Desnudo	Cuerpo de Agua
				Natural	Plantado	Alto	Bajo				
MEDELLÍN	2.533.424	2.490.164	43.260	933,4	4.556,7	7.657,1	4.783,2	2.618,1	8.975,0	256,5	165,7
BARBOSA	54.347	23.921	30.426	62,7	1.585,3	2.316,6	307,3	496,4	13.662,0		
BELLO	552.154	536.427	15.727	24,5	1.115,4	2.426,3	2.355,3	887,3	3.915,0	186,4	26,3
CALDAS	83.423	67.400	16.023	2.316,1	1.936,1	887,1	2.232,1	2.083,6	3.030,0	35,8	
COPACABANA	81.820	66.981	14.839	3,6	710,8	1.020,0	522,5	413,8	1.371,0	3,9	3,0
ENVIGADO	242.197	234.143	8.054	895,2	1.351,6	44,1	496,4	1.344,2	0,0	58,9	24,5
GIRARDOTA	54.439	30.958	23.481	9,7	477,1	1.078,1	242,5	438,8	698,0	4,5	18,1
ITAGUI	289.994	265.527	24.467	11,8	36,3	30,2	246,6	317,3	0,0	47,7	16,3
LA ESTRELLA	75.517	65.582	9.935	194,6	501,7	97,7	477,0	559,0	630,0	1,4	
SABANETA	87.981	77.424	10.557	34,0	89,3	65,4	334,5	170,0	215,0	37,5	8,0
<b>Total</b>	<b>4.055.296</b>	<b>3.858.527</b>	<b>196.769</b>	<b>4.485,6</b>	<b>12.360,3</b>	<b>15.622,6</b>	<b>11.997,4</b>	<b>9.328,5</b>	<b>32.496,0</b>	<b>632,6</b>	<b>261,9</b>

Fuente: Carta de Generalidades de Antioquia, Planeación Departamental

Las series poblacionales 2019 y 2020 corresponde a la proyección publicada por el DANE el 24 de enero de 2020.



# SUBREGION VALLE DE ABURRA

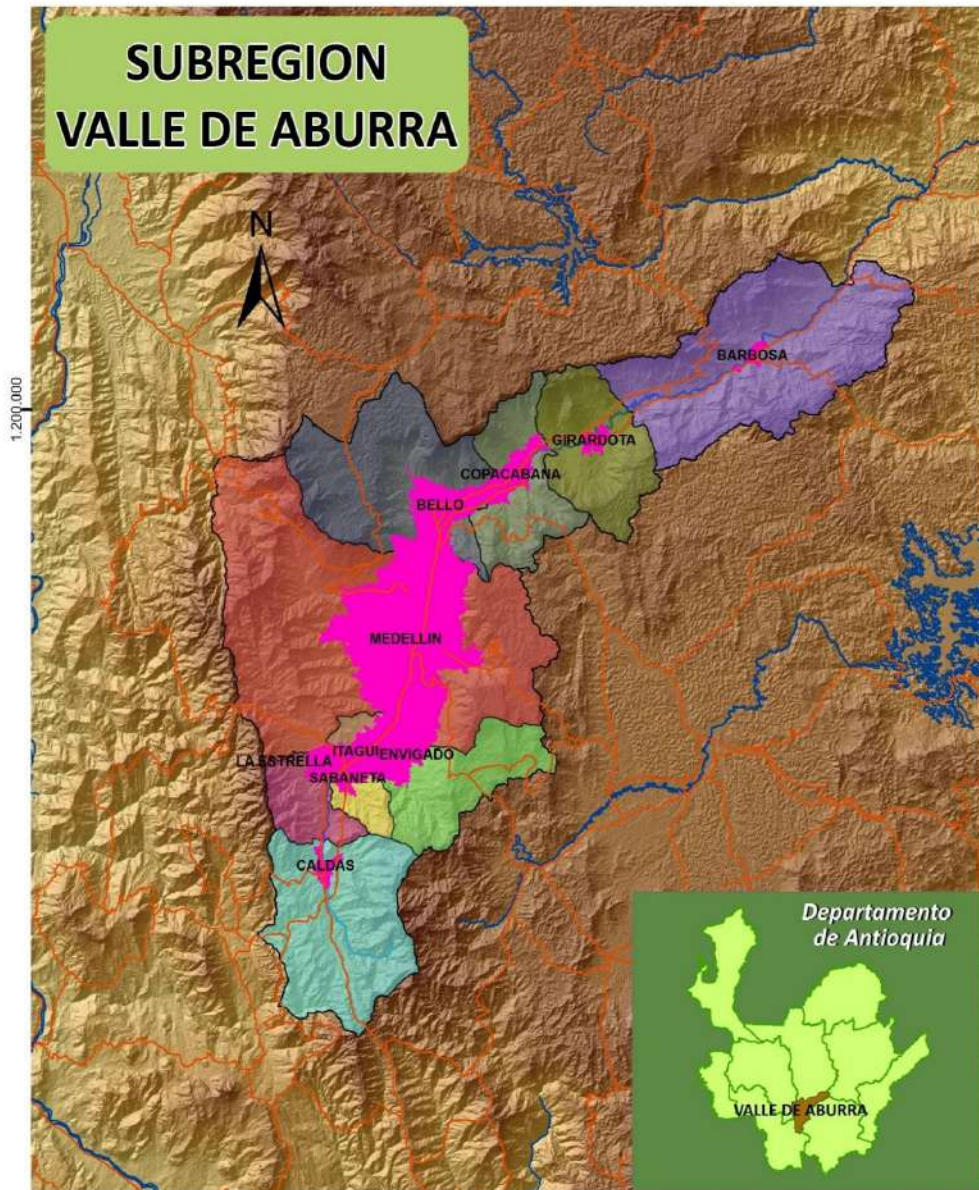

Elaboró: Secretaría de Agricultura y Desarrollo Rural  
Dirección: URPA - 2011

ALGUNAS GENERALIDADES DE LOS MUNICIPIOS POR SUBREGIÓN  
SUROESTE

Municipio	Distancia por carretera a Medellín Kms	Altura de la cabecera a nivel del mar	Temperatura media de la cabecera °C	Extensión en kilómetros <sup>2</sup>			Extensión en kilómetros pisos térmicos			
				Total	Urbana	Rural	Cálido	Medio	Frío	Páramo
AMAGÁ	36	1.400	21	84,0	1,5	82,5	5	75,0	4	
ANDES	121	1.350	22	444,0	2,5	441,5		189,0	222	33
ANGELÓPOLIS	48	1.900	18	86,0	0,3	85,7		64,0	22	
BETANIA	118	1.550	22	168,0	0,1	167,9		106,0	43	19
BETULIA	120	1.600	20	252,0	0,5	251,5	15	118,0	119	
CARAMANTA	117	2.050	17	86,0	2,1	83,9	10	42,0	34	
CIUDAD BOLÍVAR	109	1.200	22	282,0	0,9	281,1	16	175,0	79	12
CONCORDIA	94	2.000	19	231,0	1,7	229,3	46	106,0	79	
FREDONIA	58	1.800	20	247,0	1,3	245,7	97	137,0	13	
HISPANIA	100	1.000	21	58,0	0,2	57,8	12	46,0		
JARDÍN	138	1.750	19	224,0	1,0	223,0		76,0	146	2
JERICÓ	122	2.000	18	193,0	1,3	191,7	33	86,0	74	
LA PINTADA	122	600	25	55,0	***	55,0	52	3,0		
MONTEBELLO	53	2.350	15	83,0	0,2	82,8	15	68,0		
PUEBLORRICO	110	1.800	19	85,0	0,4	84,6	18	51,0	16	
SALGAR	101	1.250	23	418,0	0,4	417,6	64	163,0	186	5
STA BÁRBARA	53	1.800	19	185,0	1,0	184,0	53	102,0	30	
TÁMESIS	108	1.600	21	243,0	1,6	241,4	45	124,0	74	
TARSO	95	1.325	22	119,0	0,2	118,8	73	45,0	1	
TITIRIBÍ	62	1.560	21	142,0	0,4	141,6	36	106,0		
URRAO	161	1.800	20	2.556,0	1,6	2.554,4	823	575,0	1.112	46
VALPARAISO	100	1.375	21	130,0	0,9	129,1	79	48,0	3	
VENECIA	61	1.350	21	141,0	1,0	140,0	56	82,0	3	

  

Municipio	Población estimada 2020			Medio Ambiente Usos del Suelo (Has)							
	Total	Cabecera	Resto	Bosque		Rastrojo		Cultivo	Pasto	Suelo Desnudo	Cuerpo de Agua
				Natural	Plantado	Alto	Bajo				
AMAGÁ	31.283	15.246	16.037	482,7	118,6	765,1	1.465,9	1.893,1	3.536,0	69,2	3,1
ANDES	44.199	21.456	22.743	1.735,5	2.461,5	3.028,6	3.075,9	12.402,3	7.268,0	99,2	44,3
ANGELÓPOLIS	5.841	2.331	3.510	1.420,4	249,6	568,5	1.569,1	1.208,7	2.386,0	84,3	1,8
BETANIA	10.284	3.697	6.587	773,6	552,5	1.317,7	1.412,3	3.862,0	3.312,0	46,0	4,0
BETULIA	15.896	4.522	11.374	733,0	489,4	2.634,0	3.664,4	17.170,0	13.823,0	83,9	131,1
CARAMANTA	4.648	2.204	2.444	929,6	405,0	1.873,3	608,2	3.215,0	599,0	19,5	50,7
CIUDAD BOLÍVAR	26.313	16.283	10.030	484,4	327,0	5.215,1	2.549,9	11.680,0	10.463,0	22,0	0,0
CONCORDIA	21.688	7.662	14.026	324,2	226,2	2.607,0	2.512,2	5.073,8	13.110,0	100,8	338,2
FREDONIA	24.754	8.279	16.475	826,4	555,0	1.846,0	2.052,0	5.719,4	10.340,0	209,6	179,3
HISPANIA	5.591	3.635	1.956	12,5	8,0	808,3	1.038,0	796,0	3.526,0	0,0	0,0
JARDÍN	14.830	8.053	6.777	2.460,8	1.854,2	1.241,2	1.644,8	4.392,0	6.644,0	23,9	2,1
JERICÓ	13.706	7.937	5.769	1.168,2	158,1	667,3	238,0	4.358,8	15.497,0	55,9	76,2
LA PINTADA	8.460	7.611	849	136,1	21,7	411,3	629,2	436,9	5.368,0	188,2	70,0
MONTEBELLO	6.641	1.960	4.681	852,6	1.469,8	1.883,3	1.273,1	2.621,9	1.697,0	8,7	0,0
PUEBLORRICO	8.735	4.664	4.071	308,9	98,2	712,6	1.026,9	2.173,2	3.042,0	79,9	0,0
SALGAR	18.261	7.044	11.217	1.094,0	1.130,7	4.209,1	3.712,0	7.498,8	18.480,0	147,6	30,5
STA BÁRBARA	27.186	12.804	14.382	721,8	1.007,8	1.819,0	3.475,7	4.013,6	6.250,0	146,3	2,8
TÁMESIS	16.201	7.572	8.629	1.616,2	1.084,9	1.781,7	1.131,2	5.955,0	11.000,0	133,3	28,4
TARSO	6.231	3.500	2.731	257,6	26,6	1.164,6	1.193,9	1.705,1	8.472,0	53,2	84,5
TITIRIBÍ	10.719	4.936	5.783	680,3	21,6	789,5	2.425,1	2.099,7	12.786,0	35,4	0,2
URRAO	30.876	16.917	13.959						42.516,0		
VALPARAISO	6.472	3.784	2.688	100,7	133,2	2.637,7	879,8	2.896,0	10.267,0	55,4	71,2
VENECIA	11.715	5.352	6.363	615,3	8,4	1.569,0	1.289,2	3.979,7	9.347,0	56,3	23,8
<b>Total</b>	<b>370.530</b>	<b>177.449</b>	<b>193.081</b>	<b>17.872,3</b>	<b>12.426,8</b>	<b>40.326,3</b>	<b>40.981,8</b>	<b>106.767,8</b>	<b>219.729,0</b>	<b>1.822,1</b>	<b>1.146,1</b>

Fuente: Carta de Generalidades de Antioquia, Planeación Departamental

Las series poblacionales 2019 y 2020 corresponde a la proyección publicada por el DANE el 24 de enero de 2020.



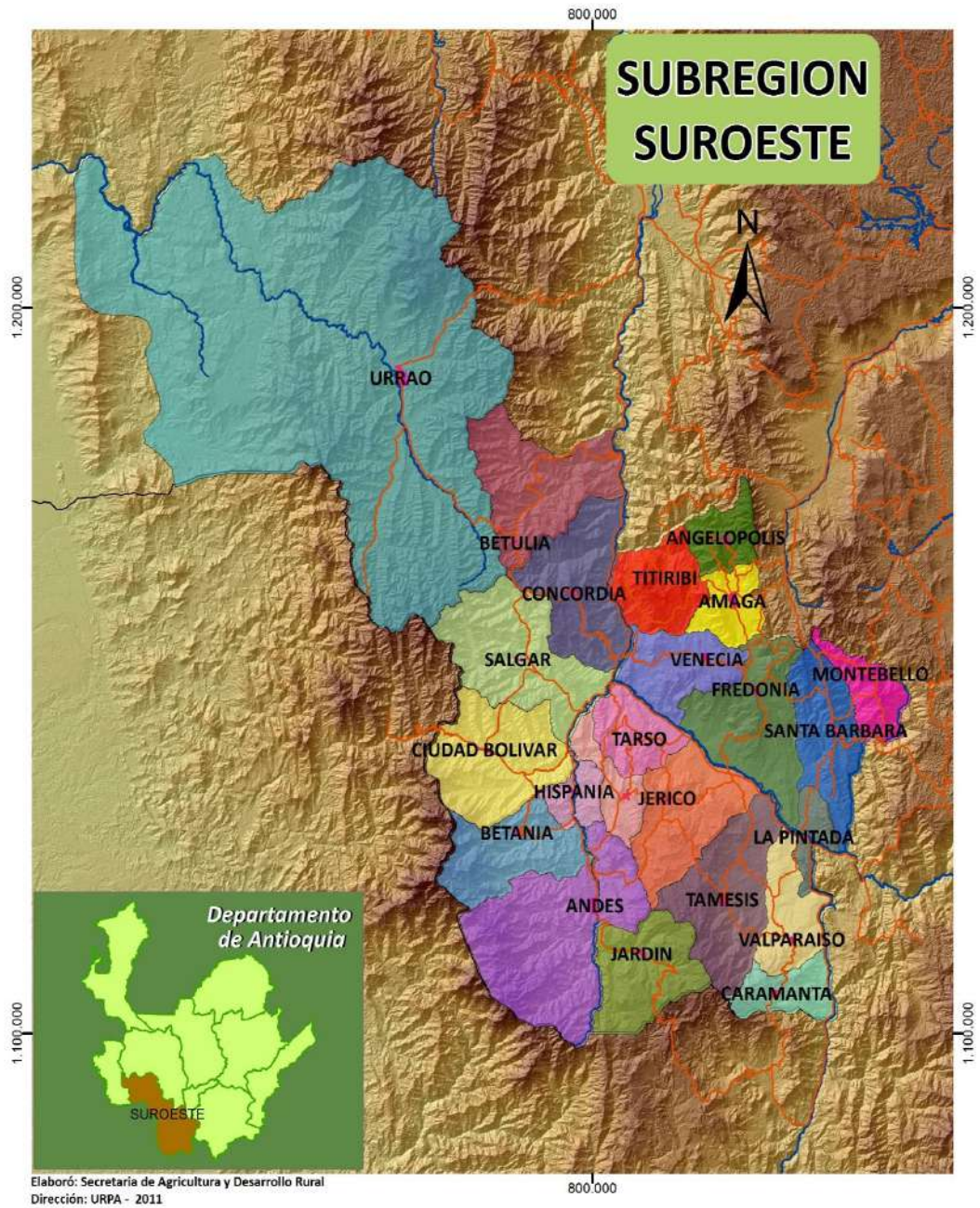

ALGUNAS GENERALIDADES DE LOS MUNICIPIOS POR SUBREGIÓN OCCIDENTE

Municipio	Distancia por carretera a Medellín kms	Altura de la cabecera a nivel del mar	Temperatura media de la cabecera °C	Extensión en kilómetros <sup>2</sup>			Extensión en kilómetros pisos térmicos			
				Total	Urbana	Rural	Cálido	Medio	Frío	Páramo
ABRIAQUÍ	202	1.920	18	290,0	0,1	289,9		109,0	150	31
ANZÁ	117	625	25	253,0	0,1	252,9	38	113,0	102	
ARMENIA	50	1.800	19	110,0	0,7	109,3	51	59,0		
BURITICÁ	118	1.625	21	364,0	0,1	363,9	84	139,0	135	6
CAICEDO	128	1.800	19	221,0	0,1	220,9		67,0	147	7
CAÑASGORDAS	144	1.300	21	391,0	0,5	390,5	52	204,0	110	25
DABEIBA	206	450	26	1.883,0	0,4	1.882,6	1.017	518,0	281	67
EBÉJICO	62	1.150	23	235,0	0,3	234,7	79	139,0	17	
FRONTINO	172	1.350	21	1.263,0	3,4	1.259,6	625	478,0	155	5
GIRALDO	127	1.925	17	96,0	2,0	94,0		47,0	49	
HELICONIA	43	1.440	21	117,0	0,5	116,5	8	82,0	27	
LIBORINA	108	700	24	217,0	0,8	216,2	36	114,0	67	
OLAYA	100	500	26	90,0	3,2	86,8	28	25,0	35	2
PEQUE	239	1.200	22	392,0	0,1	391,9	77	94,0	115	106
SABANALARGA	144	850	25	265,0	0,6	264,4	94	153,0	18	
SAN JERÓNIMO	67	780	25	155,0	0,5	154,5	35	82,0	35	3
STA FE DE ANTIOQUÍ	88	550	27	493,0	1,9	491,1	168	223,0	101	1
SOPETRÁN	79	750	25	223,0	0,4	222,6	99	66,0	58	
URAMITA	172	650	25	236,0	0,1	235,9	60	167,0	9	

Municipio	Población estimada 2020			Medio Ambiente Usos del Suelo (Has)							
	Total	Cabecera	Resto	Bosque		Rastrojo		Cultivo	Pasto	Suelo Desnudo	Cuerpo de Agua
				Natural	Plantado	Alto	Bajo				
ABRIAQUÍ	2.735	847	1.888	9.262,3		4.358,7		504,0	15.559	0,0	0,0
ANZÁ	7.169	1.330	5.839	147,5	29,3	11.185,3	1.854,9	1.353,1	15.000	42,6	286,8
ARMENIA	5.074	1.771	3.303	137,5	18,8	776,4	2.115,0	1.616,8	9.486	103,5	3,9
BURITICÁ	9.634	2.370	7.264	1.160,7	281,2	11.240,6	8.423,3	941,8	12.195	167,7	259,0
CAICEDO	8.536	1.761	6.775	423,6	818,5	1.777,4	545,9	1.071,3	10.119	78,8	1,7
CAÑASGORDAS	15.552	5.274	10.278	2.655,0		2.393,0		6.222,0	19.587	10.829,0	0,0
DABEIBA	23.509	9.380	14.129	116.588,4		44.833,6		5.378,0	35.105	0,0	0,0
EBÉJICO	12.134	2.319	9.815	9,4	11,3	11.772,0	1.873,0	2.312,4	13.000	20,9	70,0
FRONTINO	20.700	9.020	11.680	75.948,5		21.884,0		3.720,5	28.935	0,0	0,0
GIRALDO	5.750	2.216	3.534	681,0		3.511,7		2.311,8	3.350	170,0	0,0
HELICONIA	5.395	2.415	2.980	448,4	286,5	1.784,5	2.236,8	1.030,5	7.060	68,9	10,0
LIBORINA	10.090	2.348	7.742	2.081,4	912,2	2.602,4	1.336,8	730,8	2.926	131,8	5,8
OLAYA	3.175	230	2.945	241,7	176,2	958,4	1.013,3	417,3	2.141	54,9	117,4
PEQUE	8.285	2.498	5.787	9.997,3		21.040,3		2.571,0	13.752	878,4	
SABANALARGA	9.278	3.179	6.099	556,5	205,6	1.409,5	826,0	900,8	5.474	115,7	48,9
SAN JERÓNIMO	16.017	7.222	8.795	194,0	391,2	7.444,9	1.757,8	491,5	12.740	43,0	0,8
STA FE ANTIOQUIA	27.002	17.580	9.422	114,1	252,5	26.335,7	4.375,1	1.095,7	2.010	183,3	412,3
SOPETRÁN	15.512	6.901	8.611	317,7	206,1	8.037,3	2.144,1	604,5	0	35,4	77,9
URAMITA	6.899	2.202	4.697	4.073,6		0,0		3.360,0	21.100	3.716,4	0,0
<b>Total</b>	<b>212.446</b>	<b>80.863</b>	<b>131.583</b>	<b>224.901,1</b>	<b>3.570,6</b>	<b>182.569,3</b>	<b>26.387,0</b>	<b>35.017,0</b>	<b>229.539,0</b>	<b>16.536,8</b>	<b>1.290,6</b>

Fuente: Carta de Generalidades de Antioquia, Planeación Departamental

Las series poblacionales 2019 y 2020 corresponde a la proyección publicada por el DANE el 24 de enero de 2020.



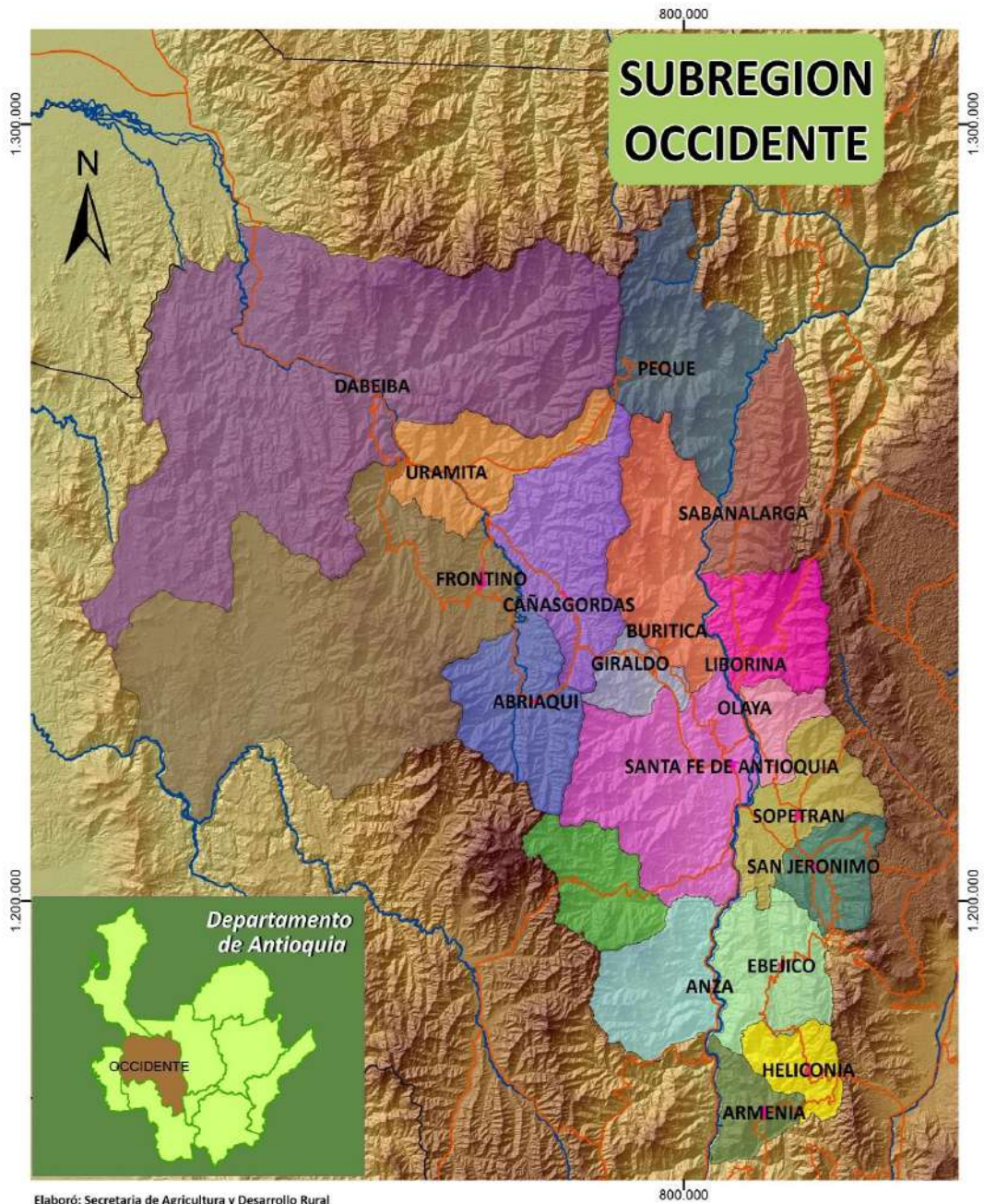

Elaboró: Secretaría de Agricultura y Desarrollo Rural  
 Dirección: URPA - 2011



**ALGUNAS GENERALIDADES DE LOS MUNICIPIOS POR SUBREGIÓN  
URABÁ**

Municipio	Distancia por carretera a Medellín kms	Altura de la cabecera a nivel del mar	Temperatura media de la cabecera °C	Extensión en kilómetros <sup>2</sup>			Extensión en kilómetros pisos térmicos			
				Total	Urbana	Rural	Cálido	Medio	Frío	Páramo
APARTADÓ	344	25	28	600,0	6,7	593,3	600			
ARBOLETES	505	4	28	710,0	3,1	706,9	710			
CAREPA	329	28	28	380,0	3,2	376,8	370	10,0		
CHIGORODÓ	319	34	28	608,0	6,4	601,6	580	28,0		
MURINDÓ	310	25	28	1.349,0	0,1	1.348,9	1.349			
MUTATA	261	75	28	1.106,0	0,1	1.105,9	892	137,0	71	6
NECOCLÍ	409	8	28	1.361,0	2,4	1.358,6	1.361			
S. JUAN DE U.	522	2	28	239,0	0,7	238,3	239			
S. PEDRO DE U.	415	200	27	476,0	0,8	475,2	476			
TURBO	373	2	28	3.055,0	11,9	3.043,1	3.055			
VIGÍA DEL F.	302	18	28	1.780,0	0,2	1.779,8	1.663	117,0		

Municipio	Población estimada 2020			Medio Ambiente Usos del Suelo (Has)						
	Total	Cabecera	Resto	Bosques	Raastrojo	Pasto	Cultivos	Otras	Urbana	Cuerpo de Agua
APARTADÓ	127.744	107.271	20.473	9.353,0	21.702,0	3.747	16.992,0			
ARBOLETES	30.510	10.450	20.060	710,8	44.308,2	52.991	436,1	1.830,1	452,1	175,6
CAREPA	51.143	37.144	13.999	4.159,0	2.193,0	16.712	9.465,0			
CHIGORODÓ	59.836	50.581	9.255	9.289,0	5.253,0	33.400	15.113,0			
MURINDÓ	5.234	1.860	3.374			1.190				
MUTATÁ	14.389	5.525	8.864	53.788,8		60.004	764,5	165,0		
NECOCLÍ	44.118	11.861	32.257	1.016,6	77.068,2	85.126	773,0	5.838,8	571,1	1.480,2
S. JUAN DE U.	20.950	7.122	13.828	75,5	11.820,8	17.600	2.464,9	146,1	98,1	
S. PEDRO DE U.	32.147	13.832	18.315			35.507				
TURBO	130.191	52.453	77.738	396,0	35.451,0	188.033	16.257,0	97.345,0		
VIGÍA DEL F.	9.423	3.292	6.131			399				
<b>Total</b>	<b>525.685</b>	<b>301.391</b>	<b>224.294</b>	<b>78.788,7</b>	<b>197.796,1</b>	<b>494.709,0</b>	<b>62.265,6</b>	<b>105.325,0</b>	<b>1.121,3</b>	<b>1.655,9</b>

Fuente: Carta de Generalidades de Antioquia, Planeación Departamental

Las series poblacionales 2019 y 2020 corresponde a la proyección publicada por el DANE el 24 de enero de 2020.

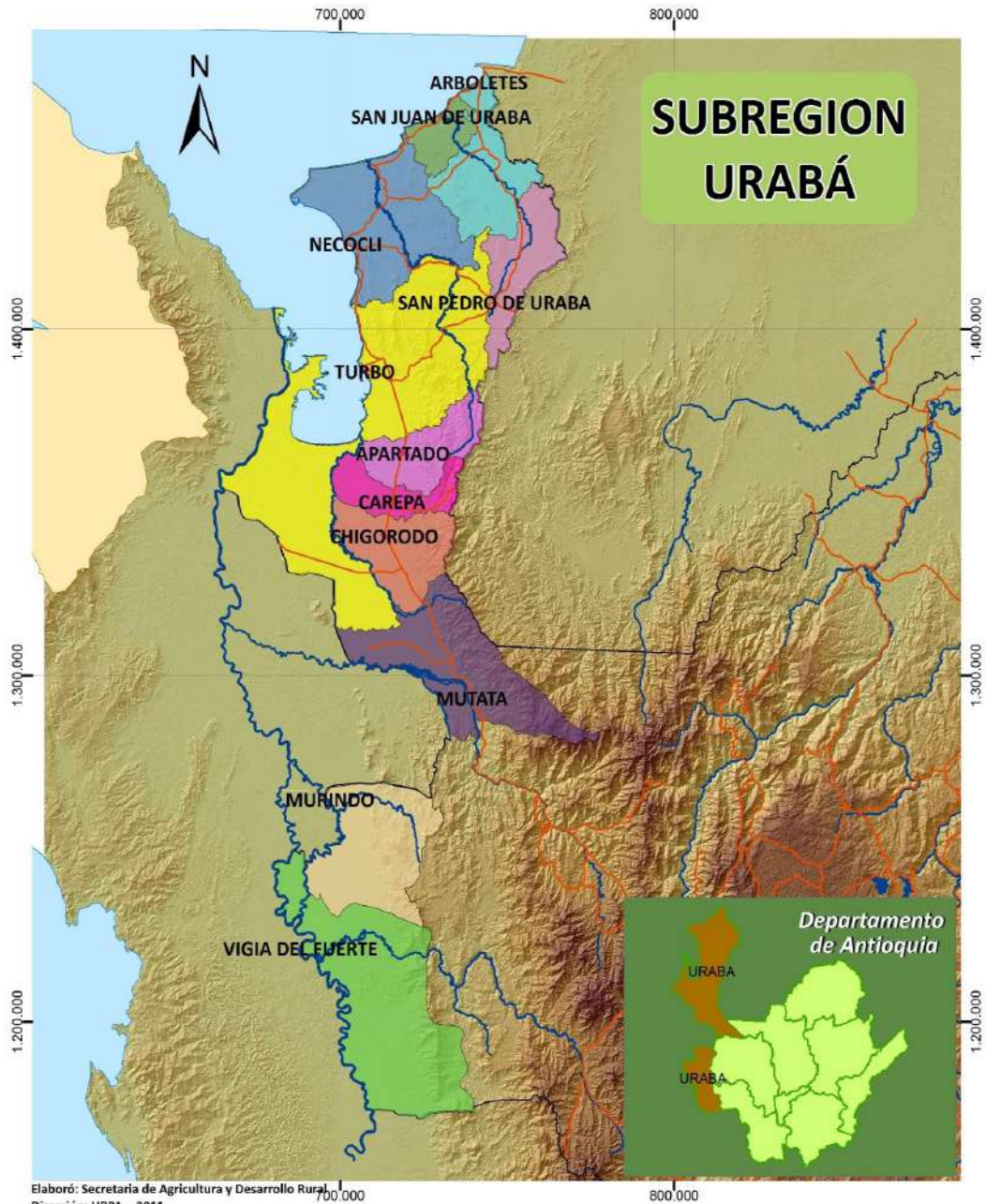

Elaboró: Secretaría de Agricultura y Desarrollo Rural  
 Dirección: URPA - 2011

**ALGUNAS GENERALIDADES DE LOS MUNICIPIOS POR SUBREGIÓN  
BAJO CAUCA**

Municipio	Distancia por carretera a Medellín kms	Altura de la cabecera a nivel del mar	Temperatura media de la cabecera °C	Extensión en kilómetros <sup>2</sup>			Extensión en kilómetros pisos térmicos			
				Total	Urbana	Rural	Cálido	Medio	Frío	Páramo
CÁCERES	230	100	28	1.973,0	1,4	1.971,6	1.873	100,0		
CAUCASIA	285	50	28	1.411,0	7,8	1.403,2	1.411			
EL BAGRE	284	50	28	1.563,0	3,8	1.559,2	1.563			
NECHÍ	358	30	28	914,0	0,9	913,1	914			
TARAZÁ	222	125	28	1.560,0	0,5	1.559,5	1.480	74,0	6	
ZARAGOZA	259	50	28	1.064,0	0,5	1.063,5	1.064			

Municipio	Población estimada 2020			Medio Ambiente Usos del Suelo (Has)							
	Total	Cabecera	Resto	Bosque		Rastrojo		Cultivo	Pasto	Suelo Desnudo	Cuerpo de Agua
				Natural	Plantado	Alto	Bajo				
CÁCERES	30.356	5.758	24.598	45.165,8			10.222,8	5.796,5	114.195,0	5.075,2	2.322,2
CAUCASIA	95.427	84.654	10.773	9.482,5			28.916,4	24.185,4	132.207,0	11.390,9	2.030,2
EL BAGRE	53.846	34.991	18.855	84.462,7			45.278,9	300,8	32.665,0	4.639,5	1.231,4
NECHÍ	27.354	14.388	12.966	34.192,3			29.874,1	10.168,3	28.675,0	5.803,6	3.982,4
TARAZÁ	27.995	13.608	14.387	28.291,8	5,2	28.752,1	11.128,0	6.233,9	42.520,0	2.080,5	1.482,4
ZARAGOZA	25.703	12.012	13.691	31.372,8			43.619,8	2.254,7	10.680,0	11.439,3	1.211,9
<b>Total</b>	<b>260.681</b>	<b>165.411</b>	<b>95.270</b>	<b>232.967,9</b>	<b>5,2</b>	<b>28.752,1</b>	<b>169.040,0</b>	<b>48.939,6</b>	<b>360.942,0</b>	<b>40.429,0</b>	<b>12.260,5</b>

Fuente: Carta de Generalidades de Antioquia, Planeación Departamental

Las series poblacionales 2019 y 2020 corresponde a la proyección publicada por el DANE el 24 de enero de 2020.



Elaboró: Secretaría de Agricultura y Desarrollo Rural  
Dirección: URPA - 2011

**ALGUNAS GENERALIDADES DE LOS MUNICIPIOS POR SUBREGIÓN  
NORDESTE**

Municipio	Distancia por carretera a Medellín kms	Altura de la cabecera a nivel del mar	Temperatura media de la cabecera °C	Extensión en kilómetros <sup>2</sup>			Extensión en kilómetros pisos térmicos			
				Total	Urbana	Rural	Cálido	Medio	Frío	Páramo
AMALFI	144	1.550	22	1.210,0	8,5	1.201,5	544	585,0	81	
ANORÍ	173	1.535	21	1.430,0	4,6	1.425,4	955	475,0		
CISNEROS	88	1.050	24	46,0	0,4	45,6	7	36,0	3	
REMEDIOS	190	700	25	1.985,0	0,8	1.984,2	1.206	779,0		
SAN ROQUE	108	1.475	21	441,0	6,0	435,0	135	280,0	26	
SANTO DOMINGO	69	1.975	19	271,0	0,7	270,3	21	150,0	100	
SEGOVIA	200	650	24	1.231,0	5,4	1.225,6	1.019	212,0		
VEGACHÍ	147	980	23	512,0	0,4	511,6	128	384,0		
YALÍ	130	1.250	23	477,0	0,4	476,6	321	156,0		
YOLOMBÓ	94	1.450	21	941,0	1,6	939,4	246	577,0	118	

Municipio	Población estimada 2020			Medio Ambiente Usos del Suelo (Has)							
	Total	Cabecera	Resto	Bosque		Rastrojo		Cultivo	Pasto	Suelo Desnudo	Cuerpo de Agua
				Natural	Plantado	Alto	Bajo				
AMALFI	27.071	15.599	11.472	37.806,0	664,5	105,3	62.629,5	3.906,5	53.268,0	7.247,9	40,5
ANORÍ	19.104	8.335	10.769	92.943,2	2.485,0	0,0	36.171,0	528,4	20.230,0	3.956,6	119,0
CISNEROS	9.936	8.755	1.181	1.683,2	96,3	809,1		99,3	1.288,0		3,2
REMEDIOS	29.629	12.663	16.966	89.175,3	1.445,2	796,1	81.530,3	1.684,7	130.400,0	7.213,7	427,8
SAN ROQUE	21.597	6.909	14.688			0,0			24.195,0		
SANTO DOMINGO	12.324	2.830	9.494			0,0			14.205,0		
SEGOVIA	39.379	32.396	6.983	84.600,8	753,7	0,0	31.092,3	76,1	41.743,0	1.390,8	88,0
VEGACHÍ	12.039	8.571	3.468	11.400,6	131,6	307,9	31.915,9	838,7	21.498,0	950,0	105,1
YALÍ	7.681	3.723	3.958	6.142,9	84,0	7.754,4	9.128,7	863,5	22.460,0	44,2	14,5
YOLOMBÓ	23.501	7.104	16.397	17.914,0	5.297,0	13.253,3	25.067,2	1.099,6	40.140,0	227,8	178,3
<b>Total</b>	<b>202.261</b>	<b>106.885</b>	<b>95.376</b>	<b>341.666,0</b>	<b>10.957,3</b>	<b>23.026,1</b>	<b>277.534,9</b>	<b>9.096,8</b>	<b>369.427,0</b>	<b>21.031,0</b>	<b>976,4</b>

Fuente: Carta de Generalidades de Antioquia, Planeación Departamental

Las series poblacionales 2019 y 2020 corresponde a la proyección publicada por el DANE el 24 de enero de 2020.



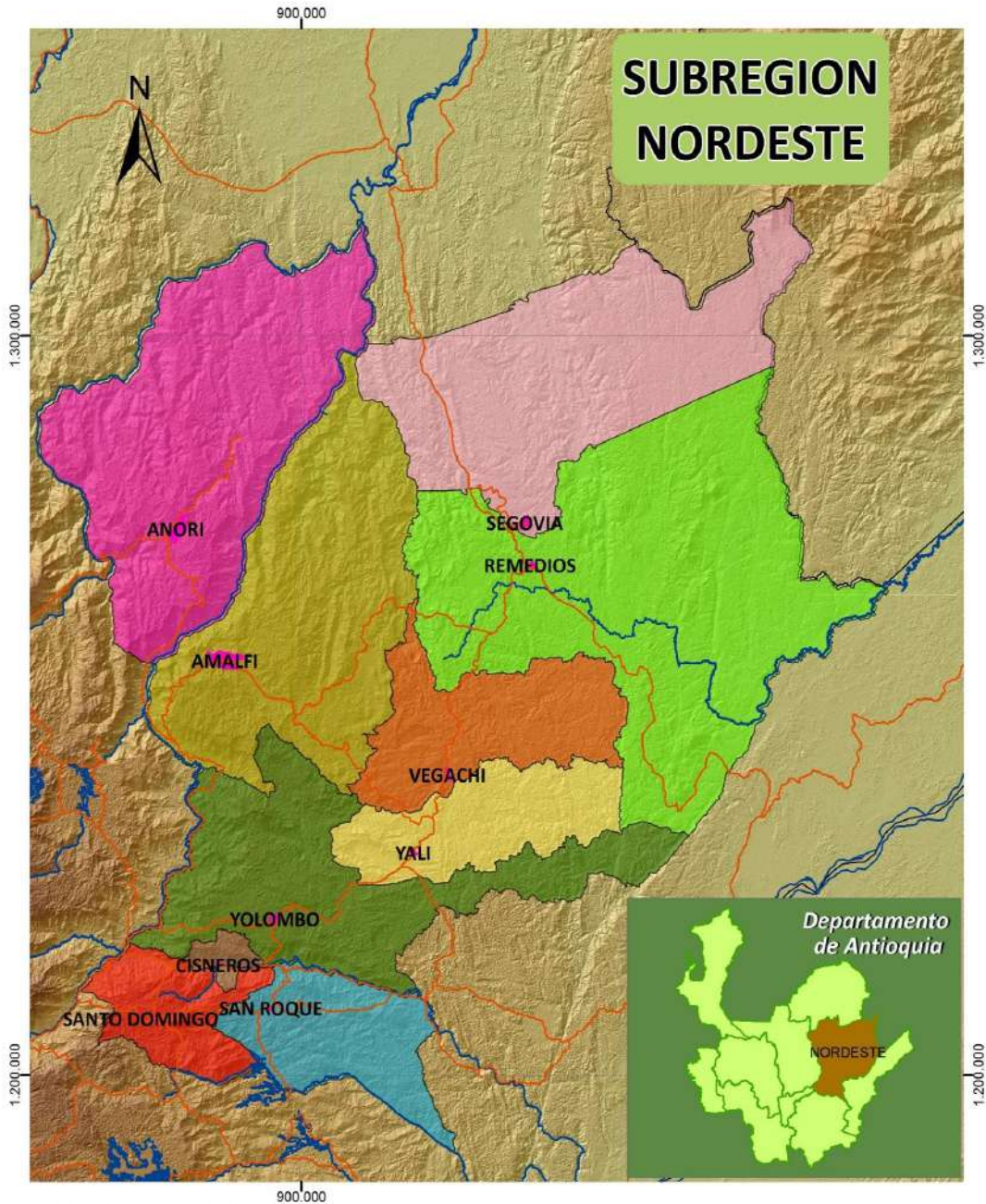

Elaboró: Secretaría de Agricultura y Desarrollo Rural  
 Dirección: URPA - 2011

**ALGUNAS GENERALIDADES DE LOS MUNICIPIOS POR SUBREGIÓN  
MAGDALENA MEDIO**

Municipio	Distancia por carretera a Medellín kms	Altura de la cabecera a nivel del mar	Temperatura media de la cabecera °C	Extensión en kilómetros <sup>2</sup>			Extensión en kilómetros pisos térmicos			
				Total	Urbana	Rural	Cálido	Medio	Frío	Páramo
CARACOLÍ	146	625	26	260,0	0,2	259,8	260			
MACEO	138	950	23	431,0	1,2	429,8	293	138,0		
PTO BERRÍO	191	125	27	1.184,0	2,1	1.181,9	1.184			
PTO NARE	191	125	27	660,0	2,3	657,7	600	60,0		
PTO. TRIUNFO	191	150	27	361,0	1,1	359,9	361			
YONDÓ	319	75	28	1.881,0	2,5	1.878,5	1.881			

Municipio	Población estimada 2020			Medio Ambiente Usos del Suelo (Has)							
	Total	Cabecera	Resto	Bosque		Rastrojo		Cultivo	Pasto	Suelo Desnudo	Cuerpo de Agua
				Natural	Plantado	Alto	Bajo				
CARACOLÍ	4.532	2.794	1.738	7.303,8		8.198,5	2.828,5	51,3	26.090,0	52,0	32,1
MACEO	8.248	3.211	5.037	7.249,0	30,9	11.833,3	8.151,1	80,9	36.050,0	27,8	19,4
PUERTO BERRÍO	40.713	35.038	5.675	33.255,8		18.725,9	25.959,1	11.707,2	99.660,0	331,7	2.731,2
PUERTO NARE	14.440	4.708	9.732	12.865,1	24,8	16.712,8	13.497,6	343,0	69.078,0	468,3	1.451,0
PUERTO TRIUNFO	18.970	3.146	15.824						30.685,0		
YONDÓ	20.110	10.571	9.539	30.221,2		194,5	89.748,9	16.198,4	130.951,0	9.192,7	12.239,6
<b>Total</b>	<b>107.013</b>	<b>59.468</b>	<b>47.545</b>	<b>90.894,9</b>	<b>55,7</b>	<b>55.665,0</b>	<b>140.185,2</b>	<b>28.380,8</b>	<b>392.514,0</b>	<b>10.072,5</b>	<b>16.473,3</b>

Fuente: Carta de Generalidades de Antioquia, Planeación Departamental

Las series poblacionales 2019 y 2020 corresponde a la proyección publicada por el DANE el 24 de enero de 2020.

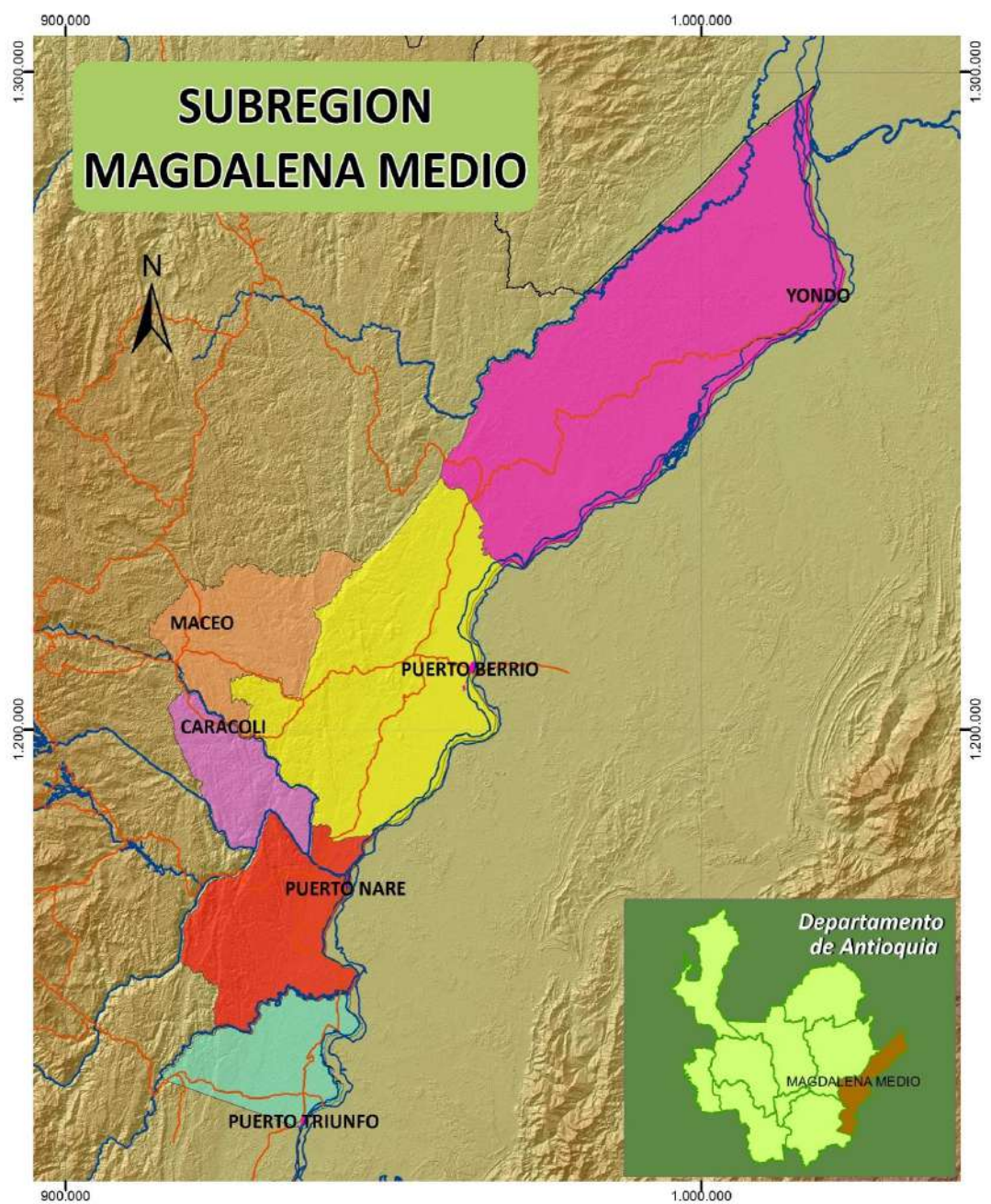

Elaboró: Secretaría de Agricultura y Desarrollo Rural  
Dirección: URPA - 2011



ALGUNAS GENERALIDADES DE LOS MUNICIPIOS POR SUBREGIÓN  
NORTE

Municipio	Distancia por carretera a Medellín kms	Altura de la cabecera a nivel del mar	Temperatura media de la cabecera °C	Extensión en kilómetros <sup>2</sup>			Extensión en kilómetros pisos térmicos			
				Total	Urbana	Rural	Cálido	Medio	Frío	Páramo
ANGOSTURA	139	1.675	21	387,0	1,1	385,9		224,0	163	
BELMIRA	64	2.550	14	296,0	0,7	295,3				
BRICEÑO	181	1.200	23	401,0	0,3	400,7	216	175,0	10	
CAMPAMENTO	139	1.700	20	200,0	0,2	199,8	97	95,0	8	
CAROLINA	104	1.800	19	166,0	1,4	164,6		104,0	62	
DON MATÍAS	49	2.200	16	181,0	0,6	180,4		72,0	109	
ENTRERRÍOS	60	2.300	16	219,0	0,6	218,4			219	
GÓMEZ PLATA	91	1.800	20	360,0	0,4	359,6	18	266,0	76	
GUADALUPE	112	1.875	20	87,0	0,4	86,6	11	76,0		
ITUANGO	190	1.550	21	2.347,0	0,3	2.346,7	406	1.338,0	557	46
SAN ANDRÉS	138	1.475	22	177,0	0,2	176,8	9	59,0	98	11
SAN JOSÉ DE LA M.	129	2.550	13	127,0	1,9	125,1				
SAN PEDRO DE LOS	42	2.475	14	229,0	1,7	227,3			229	
SANTA ROSA DE O.	74	2.550	13	805,0	4,2	800,8		77,0	728	
TOLEDO	177	1.850	19	139,0	***	***	70	69,0		
VALDIVIA	159	1165	21	545,0	0,1	544,9	348	197,0		
YARUMAL	120	2.300	14	724,0	2,1	721,9	16	275,0	433	

Municipio	Población estimada 2020			Medio Ambiente Usos del Suelo (Has)							
	Total	Cabecera	Resto	Bosque		Rastrojo		Cultivo	Pasto	Suelo Desnudo	Cuerpo de Agua
				Natural	Plantado	Alto	Bajo				
ANGOSTURA	11.536	2.658	8.878	13.174,5	5.033,1	324,6	11.430,4	293,3	14.222,0	2.415,3	12,7
BELMIRA	6.116	1.689	4.427	8.111,4	1.794,7	270,0	136,8	372,0	15.000,0	0,6	0,0
BRICEÑO	8.120	2.765	5.355	13.362,7	355,9	2.093,4	8.673,9	3.996,1	19.350,0	206,1	608,0
CAMPAMENTO	9.243	2.651	6.592	9.906,9	1.228,1	0,0	7.983,9	136,1	10.572,0	1.300,2	0,0
CAROLINA	3.972	3.026	946	2.922,2	3.410,3	1.020,2	2.898,7	482,8	4.779,0	309,7	634,5
DON MATÍAS	19.709	12.989	6.720	536,1	1.673,8	1.386,9	531,3	1.000,9	16.853,0	3,3	248,8
ENTRERRÍOS	11.728	6.146	5.582	2.541,1	2.594,2	680,2	296,5	540,9	14.540,0	4,2	267,6
GÓMEZ PLATA	9.921	5.318	4.603	4.380,9	1.363,4	5.246,7	7.690,6	1.159,4	35.255,0	59,4	141,7
GUADALUPE	6.665	2.362	4.303	5.309,7	43,4	0,0	3.989,2	38,5	5.446,0	1.408,9	44,6
ITUANGO	27.789	7.459	20.330	69.781,9	153,5	16.344,4	27.760,4	7.684,4	50.207,0	29,2	448,0
SAN ANDRÉS	7.281	3.029	4.252	2.930,2	1.832,7	1.165,9	3.926,5	497,4	8.700,0	101,9	13,6
SAN JOSÉ DE LA M.	3.765	2.441	1.324	2.237,3	662,5	782,8	480,1	46,5	9.147,0	36,4	1,5
SAN PEDRO DE LOS	22.885	12.996	9.889	745,4	2.266,9	776,8	295,8	784,1	17.090,0	9,2	370,9
SANTA ROSA DE O.	37.869	21.602	16.267	1.253,3	7.467,9	8.277,8	4.477,0	8.270,3	56.345,0	11,3	211,2
TOLEDO	5.043	1.779	3.264	647,1	0,0	150,0	3.127,4	1.220,6	1.062,0	6,2	55,1
VALDIVIA	14.102	3.910	10.192	21.101,4	14,8	38,0	15.454,3	366,0	35.340,0	1.197,8	403,1
YARUMAL	42.678	30.827	11.851	20.961,0	7.158,1	442,7	32.136,5	2.791,7	68.458,0	3.074,1	77,8
<b>Total</b>	<b>248.422</b>	<b>123.647</b>	<b>124.775</b>	<b>179.903,1</b>	<b>37.053,3</b>	<b>39.000,4</b>	<b>131.289,3</b>	<b>29.681,0</b>	<b>382.366,0</b>	<b>10.173,8</b>	<b>3.539,1</b>

Fuente: Carta de Generalidades de Antioquia, Planeación Departamental  
Las series poblacionales 2019 y 2020 corresponde a la proyección publicada por el DANE el 24 de enero de 2020.

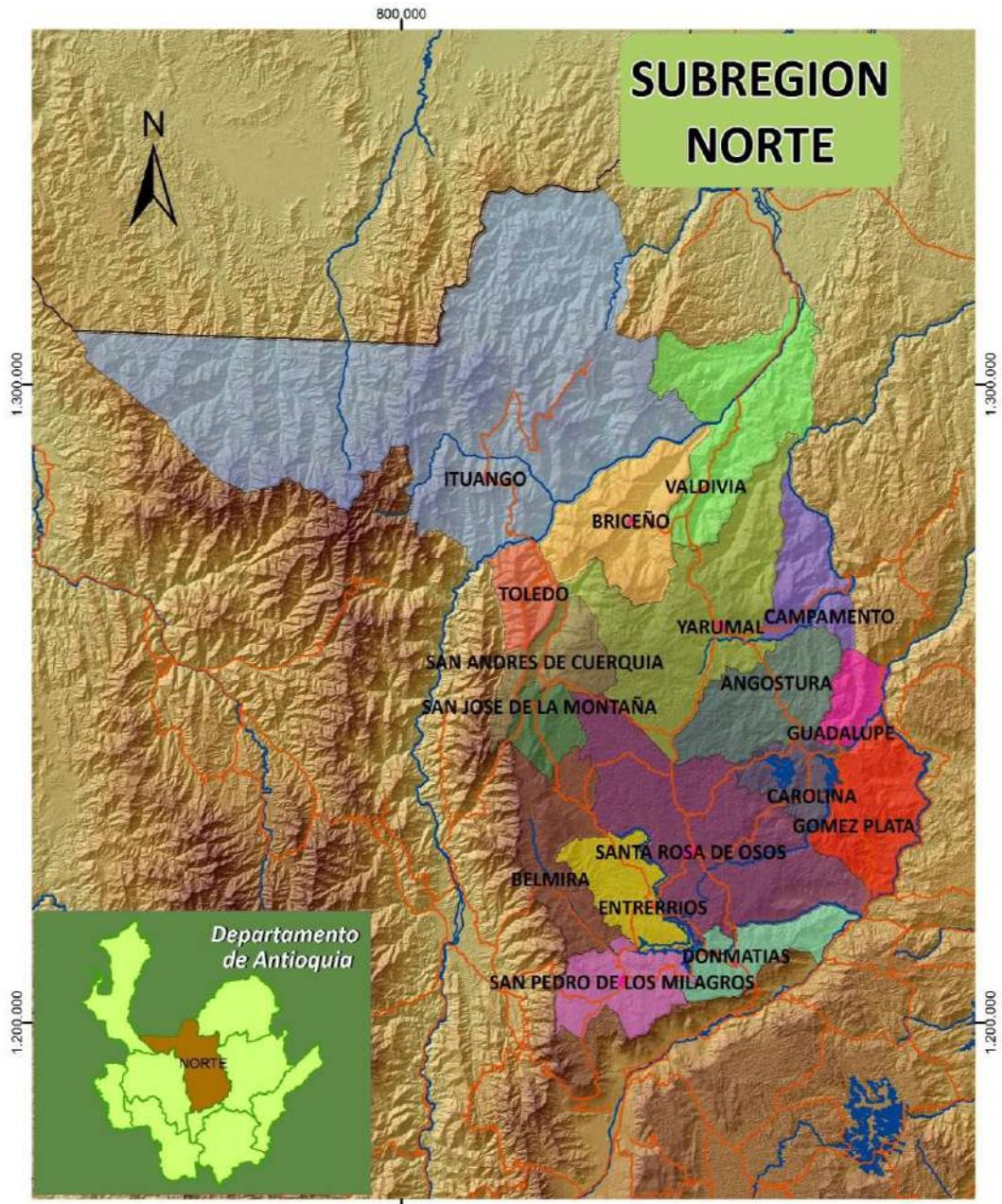

Elaboró: Secretaría de Agricultura y Desarrollo Rural  
 Dirección: URPA - 2011

ALGUNAS GENERALIDADES DE LOS MUNICIPIOS POR SUBREGIÓN  
ORIENTE

Municipio	Distancia por carretera a Medellín kms	Altura de la cabecera a nivel del mar	Temperatura media de la cabecera °C	Extensión en kilómetros <sup>2</sup>			Extensión en kilómetros pisos térmicos			
				Total	Urbana	Rural	Cálido	Medio	Frío	Páramo
ABEJORRAL	108	2.125	17	491,0	4,0	487,0	68	298,0	125	
ALEJANDRÍA	90	1.650	20	149,0	0,3	148,7	2	146,0	1	
ARGELIA	146	1.750	20	254,0	0,3	253,7	38	100,0	112	4
COCORNÁ	79	1.300	23	210,0	0,6	209,4	162	48,0		
CONCEPCIÓN	72	1.875	19	167,0	0,2	166,8		100,0	67	
EL CARMEN DE V.	54	2.150	17	448,0	2,6	445,4		129,0	319	
EL PEÑOL	67	2.000	18	143,0	1,3	141,7		92,0	51	
EL RETIRO	33	2.175	16	273,0	1,3	271,7		28,0	245	
EL SANTUARIO	57	2.150	17	75,0	2,5	72,5		6,0	69	
GRANADA	70	2.050	18	183,0	0,3	182,7		46,0	137	
GUARNE	24	2.150	17	151,0	5,0	146,0			151	
GUATAPÉ	77	1.925	19	69,0	0,2	68,8		43,0	26	
LA CEJA	41	2.200	16	131,0	4,5	126,5	2	30,0	99	
LA UNIÓN	56	2.500	13	198,0	0,9	197,1		62,0	136	
MARINILLA	47	2.120	17	115,0	3,0	112,0		5,0	110	
NARIÑO	143	1.650	20	313,0	0,7	312,3		82,0	167	57
RIONEGRO	48	2.125	17	196,0	10,0	186,0			196	
SAN CARLOS	108	1.000	23	702,0	2,0	700,0	339	261,0	102	
SAN FRANCISCO	116	1.050	24	372,0	0,1	371,9	291	81,0		
SAN LUIS	104	1.000	23	453,0	0,4	452,6	118	304,0	31	
SAN RAFAEL	101	1.250	21	362,0	0,8	361,2	117	214,0	31	
SAN VICENTE	49	2.150	17	243,0	1,7	241,3		14,0	229	
SONSÓN	95	2.475	13	1.323,0	1,6	1.321,4	621	239,0	360	103

Municipio	Población estimada 2020			Medio Ambiente Usos del Suelo (%)					Productos agrícolas más representativos de la zona
	Total	Cabecera	Resto	Bosques	Pastos	Rastrojo	Otros (1)	Total	
ABEJORRAL	20.287	7.910	12.377	1,4	32.360,0	0,00	22,8	29.339,2	AGUACATE
ALEJANDRÍA	4.698	2.637	2.061	49,8	5.000,0	0,0	38,8	4.658,6	ARRACACHA
ARGELIA	7.545	3.545	4.000	76,0	4.879,0	0,0	12,8	8.588,8	ARVEJA
COCORNÁ	14.833	6.694	8.139	21,8	12.570,0	0,0	23,9	11.220,7	CAFÉ
CONCEPCIÓN	4.758	2.038	2.720	54,2	5.693,0	0,0	3,4	6.047,6	BRÓCOLI
EL CARMEN DE V.	62.581	37.196	25.385	62,1	4.743,0	0,0	9,2	4.771,3	CACAO
EL PEÑOL	21.769	11.857	9.912	33,5	2.704,0	0,0	36,9	1.870,4	CAÑA
EL RETIRO	24.757	13.568	11.189	64,7	4.800,0	0,0	3,1	8.032,8	FIQUE
EL SANTUARIO	36.605	26.525	10.080	33,2	1.630,0	0,0	28,6	1.711,8	FRÍJOL
GRANADA	9.764	5.399	4.365	61,4	5.658,0	0,0	21,9	2.803,3	GUAYABA
GUARNE	58.159	19.745	38.414	54,4	11.855,0	0,0	8,0	5.448,4	HABICHUELA
GUATAPÉ	8.709	5.782	2.927	15,8	1.749,0	0,0	14,0	2.332,8	HIGO
LA CEJA	68.325	59.630	8.695	24,0	10.692,0	0,0	10,9	10.335,9	LECHUGA
LA UNIÓN	22.391	13.870	8.521	29,2	11.835,0	0,0	9,0	7.969,2	MAÍZ
MARINILLA	67.893	48.258	19.635	24,2	3.250,0	0,0	29,5	4.703,7	MORA
NARIÑO	9.947	3.195	6.752	44,1	9.242,0	0,0	13,9	8.558,0	PAPA
RIONEGRO	142.995	90.256	52.739	27,8	7.342,0	0,0	19,1	7.646,9	PLÁTANO
SAN CARLOS	15.811	7.274	8.537	70,8	7.550,0	0,0	6,7	23.077,5	PIMENTÓN
SAN FRANCISCO	5.889	2.673	3.216	72,5	4.020,0	0,0	3,1	2.300,6	REMOLACHA
SAN LUIS	13.123	7.925	5.198	52,0	16.135,0	0,0	7,5	56.059,5	REPOLLO
SAN RAFAEL	15.663	8.033	7.630	39,7	15.585,0	0,0	21,7	14.921,4	T. DE ÁRBOL
SAN VICENTE	22.469	5.971	16.498	46,0	6.466,0	0,0	22,1	7.007,1	TOMATE CHONTO
SONSÓN	36.625	17.787	18.838	63,2	55.925,0	0,0	5,1	46.080,3	ZANAHORIA
<b>Total</b>	<b>695.596</b>	<b>407.768</b>	<b>287.828</b>	<b>1.021,8</b>	<b>241.683,0</b>	<b>0,0</b>	<b>371,9</b>	<b>275.485,7</b>	

Fuente: Carta de Generalidades de Antioquia, Planeación Departamental

Las series poblacionales 2019 y 2020 corresponde a la proyección publicada por el DANE el 24 de enero de 2020.



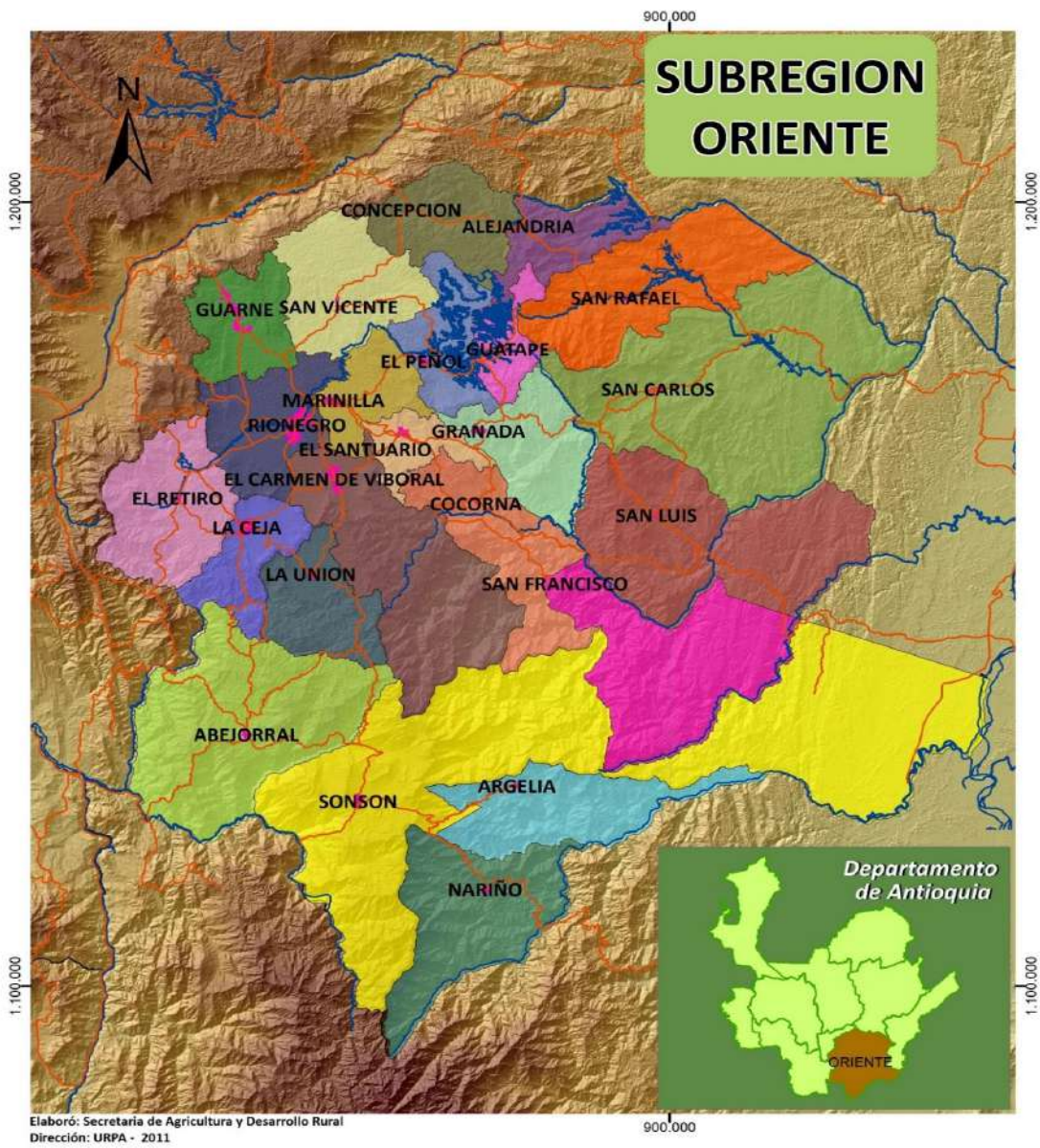

Elaboró: Secretaría de Agricultura y Desarrollo Rural  
 Dirección: URPA - 2011

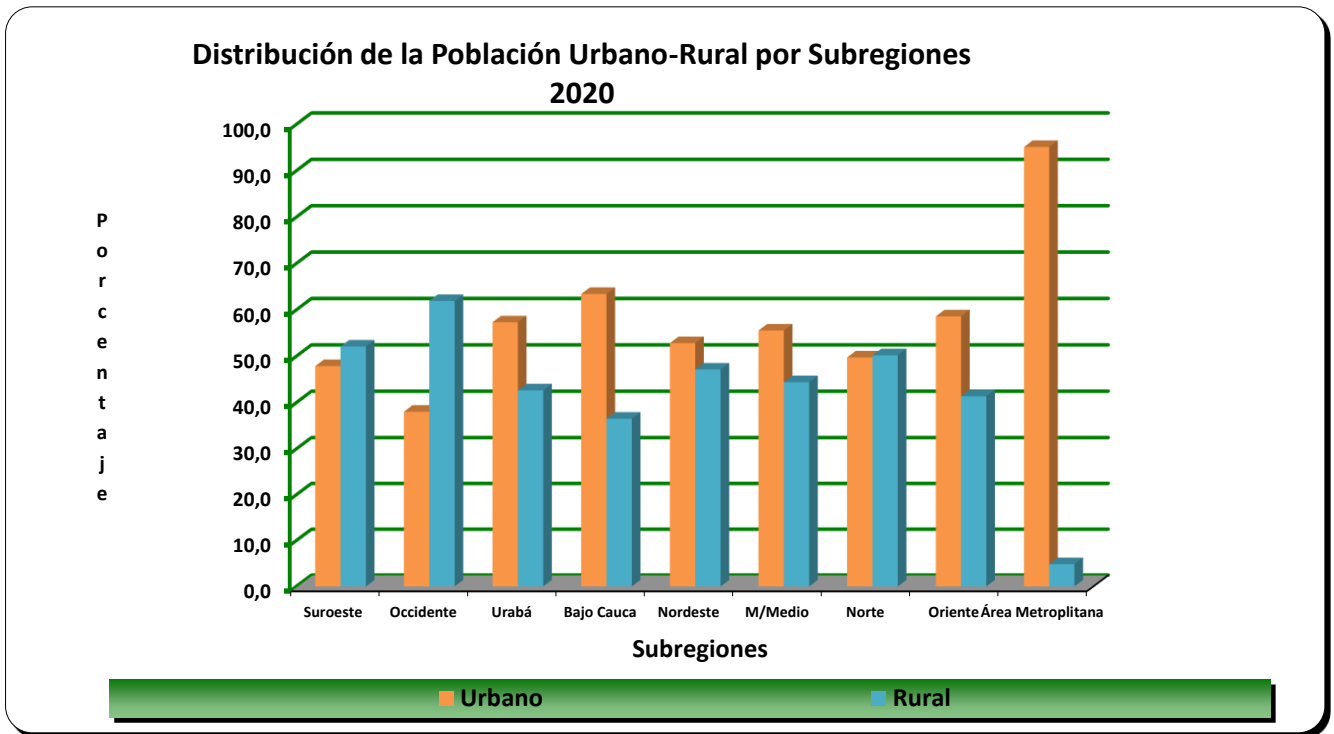
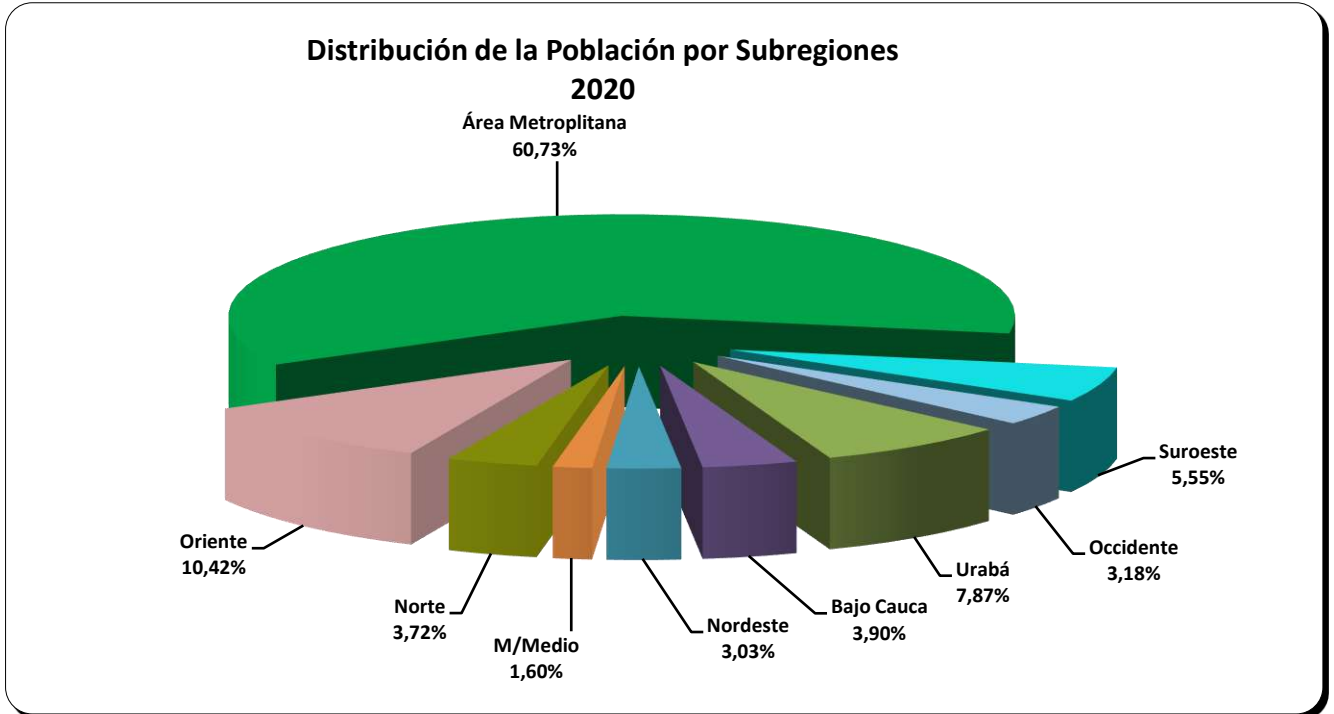

Fuente: Carta de Generalidades de Antioquia, Planeación Departamental  
Las series poblacionales 2019 y 2020 corresponde a la proyección publicada por el DANE el 24 de enero de 2020.

# CAPÍTULO II

## **ESTADÍSTICAS AGROPECUARIAS POR CONSENSO**

**CENTRAL MAYORISTA DE ANTIOQUIA  
PRODUCTOS CON PERIODOS DE COSECHA EN EL 2020**

**Hortalizas**



Producto	Ene.	Feb	Mar	Abr	May	Jun	Jul	Ago	Sep	Oct	Nov	Dic
Acelga	E	E	E	E	ESC.	ESC.	ESC.	E	E	E	E	ESC.
Apio	E	E	OFT.	S.OFER.	S.OFER.	E	E	E	E	OFT.	S.OFER.	OFT.
AjÍ Dulce	ESC.	ESC.	ESC.	ESC.	E	E	OFT.	OFT.	OFT.	ESC.	E	E
AjÍ Picante	EXT.OFER.	EXT.OFER	EXT.OFER.	E	E	OFT.	OFT.	OFT.	E	E	OFT.	E
Ajo Nacional	ESC.	ESC.	ESC.	ESC.	OFT.	E	E	E	E	E	E	E
Ajo Importado	ESC.	ESC.	ESC.	ESC.	ESC.	E	E	OFT.	OFT.	ESC.	E	E
Arveja verde en vaina	ESC.	E	ESC.	E	ESC.	ESC.	E	E	E	ESC.	E	E
Brócoli	E	ESC.	E	E	ESC.	ESC.	ESC.	E	E	ESC.	E	ESC.
Cebolla Blanca Importada	E	E	E	ESC.	ESC.	ESC.	OFT.	OFT.	OFT.	ESC.	E	E
Cebolla Roja Importada	ESC.	E	ESC.	ESC.	ESC.	E	OFT.	E	E	ESC.	OFT.	OFT.
Cebolla Blanca Nacional	E	E	ESC.	ESC.	ESC.	ESC.	OFT.	OFT.	OFT.	E	S.OFER.	E
Cebolla Junca	ESC.	ESC.	ESC.	E	E	ESC.	E	E	OFT.	OFT.	OFT.	OFT.
Coliflor	ESC.	ESC.	ESC.	E	E	ESC.	E	E	E	ESC.	E	ESC.
Cilantro	E	OFT.	ESC.	E	ESC.	E	S.OFER.	S.OFER.	OFT.	E	ESC.	ESC.
Espinaca	ESC.	OFT.	E	OFT.	ESC.	ESC.	OFT.	S.OFER.	S.OFER.	E	E	ESC.
FrÍjol Verde en vaina	ESC.	E	ESC.	ESC.	E	E	E	E	E	ESC.	E	ESC.
Habichuela	ESC.	OFT.	E	E	E	E	OFT.	E	OFT.	E	ESC.	ESC.
Lechuga Batavia	ESC.	E	OFT.	OFT.	E	ESC.	S.OFER	S.OFER	S.OFER	E	S.OFER.	E
Pimentón	ESC.	ESC.	ESC.	OFT.	E	E	S.OFER.	S.OFER.	S.OFER.	E	E	E
Perejil	E	E	S.OFER.	S.OFER.	ESC.	ESC.	E	E	E	ESC.	E	ESC.
<b>Estabilidad: E</b>		<b>Extrema Escasez:Ext.ESC.</b>			<b>Sobre Oferta: S.OFER.</b>			<b>Escasez: Ecs</b>		<b>Oferta:Oft</b>		

Fuente: Central Mayorista de Antioquia 2020

...Continuación calendario de cosechas 2020

**Hortalizas**

Producto	Ene.	Feb	Mar	Abr	May	Jun	Jul	Ago	Sep	Oct	Nov	Dic
Repollo Blanco	E	OFT.	OFT.	OFT.	OFT.	E	E	E	OFT.	E	E	OFT.
Tomate Chonto	E	ESC.	E	OFT.	OFT.	E	ESC.	ESC.	E	E	ESC.	ESC.
Tomate Larga Vida	E	ESC.	ESC.	E	E	ESC.	E	E	E	E	E	ESC.
Tomate Riñón	E	ESC.	E	E	E	E	E	E	E	E	ESC.	ESC.
Zanahoria	E	OFT.	OFT.	OFT.	ESC.	E	E	ESC.	ESC.	E	OFT.	OFT.
<b>Estabilidad: E</b>		<b>Extrema Escasez:Ext.ESC.</b>			<b>Sobre Oferta: S.OFER.</b>			<b>Escasez: Ecs</b>		<b>Oferta:Oft</b>		

Fuente: Central Mayorista de Antioquia 2020



...Continuación calendario de cosechas 2020

**Tuberculos y Papas**



Producto	Ene.	Feb	Mar	Abr	May	Jun	Jul	Ago	Sep	Oct	Nov	Dic
Arracacha blanca	ESC.	ESC.	ESC.	ESC.	ESC.	E	E	E	E	E	E	E
Jengibre	OFT.	E	E	E	ESC.	ESC.	ESC.	ESC.	ESC.	E	E	E
Papa Capira	ESC.	OFT.	OFT.	OFT.	OFT.	OFT.	E	E	ESC.	ESC.	ESC.	E
Papa Criolla Limpia	ESC.	OFT.	OFT.	OFT.	OFT.	E	Ext ESC.	ESC.	ESC.	E	E	E
Papa Nevada	E	E	E	OFT.	OFT.	COS.	E	E	E	ESC.	ESC.	ESC.
Papa Puracé	E	E	E	OFT.	OFT.	COS.	COS.	E	E	OFT.	ESC.	E
Yuca	ESC.	E	E	E	OFT.	OFT.	OFT.	OFT.	OFT.	OFT.	E	ESC.
Plátano Guineo	E	E	E	OFT.	OFT.	OFT.	OFT.	OFT.	OFT.	E	E	E
Plátano Hartón	ESC.	ESC.	E	E	E	OFT.	OFT.	OFT.	E	E	E	E
<b>Estabilidad: E</b>		<b>Extrema Escasez:Ext.ESC.</b>			<b>Sobre Oferta: S.OFER.</b>			<b>Escasez: Ecs</b>		<b>Oferta:Oft</b>		

Fuente: Central Mayorista de Antioquia 2020

...Continuación calendario de cosechas 2020

## Frutas



Producto	Ene.	Feb	Mar	Abr	May	Jun	Jul	Ago	Sep	Oct	Nov	Dic
Aguacate Común	ESC.	OFT.	E	OFT.	ESC.	E	E	E	ESC.	ESC.	E	ESC.
Aguacate Hass	ESC.	ESC.	ESC.	ESC.	ESC.	E	E	E	E	ESC.	E	E
Aguacate Papelillo	ESC.	OFT.	OFT.	OFT.	E	E	E	E	ESC.	ESC.	ESC.	E
Banano Criollo	OFT.	COS.	E	E	COS.	E	E	E	E	E	E	E
Fresa	OFT.	E	E	E	E	E	E	E	E	E	E	E
Granadilla	E	ESC.	ESC.	E	E	ESC.	ESC.	ESC.	ESC.	ESC.	ESC.	E
Guayaba	ESC.	E	ESC.	E	E	E	E	E	E	ESC.	ESC.	ESC.
Manzana	ESC.	E	ESC.	E	E	E	E	E	E	ESC.	ESC.	ESC.
Guayaba Pera	E	E	E	ESC.	ESC.	ESC.	ESC.	ESC.	S.OFER.	COS.	COS.	S.OFER.
Lulo	E	ESC.	ESC.	ESC.	ESC.	ESC.	E	E	E	E	E	E
Limón Común	ESC.	ESC.	ESC.	ESC.	ESC.	E	E	E	E	E	E	E
Limón Mandarino	ESC.	E	E	ESC.	ESC.	COS.	COS.	COS.	COS.	COS.	COS.	COS.
Limón Tahití	ESC.	ESC.	ESC.	ESC.	COS.	COS.	E	E	E	E	E	COS.
Mandarina Oneco	E	ESC.	ESC.	ESC.	ESC.	ESC.	E	E	COS.	COS.	E	E
Mango Tommy	COS.	E	ESC.	E	COS.	E	Ext ESC.	Ext ESC.	ESC.	ESC.	COS.	COS.
Naranja Valencia	E	COS.	E	ESC.	ESC.	ESC.	E	COS.	COS.	COS.	COS.	COS.
Tangelo	E	ESC.	ESC.	ESC.	E	E	E	E	COS.	COS.	E	E
Maracuyá Regional	E	ESC.	ESC.	ESC.	COS.	COS.	COS.	COS.	E	E	E	E
Maracuyá Valluna	OFT.	E	ESC.	ESC.	COS.	E	E	E	E	E	ESC.	E
Mora Pantanillo	E	ESC.	ESC.	ESC.	E	E	E	E	E	E	E	E
Piña Cayena	ESC.	E	E	E	E	E	COS.	COS.	E	E	ESC.	COS.
<b>Estabilidad: E</b>		<b>Extrema Escasez:Ext.ESC.</b>			<b>Sobre Oferta: S.OFER.</b>			<b>Escasez: Ecs</b>		<b>Oferta:Oft</b>		

Fuente: Central Mayorista de Antioquia 2020

...Continuación calendario de cosechas 2020

**Frutas**



Producto	Ene.	Feb	Mar	Abr	May	Jun	Jul	Ago	Sep	Oct	Nov	Dic
Piña Oro Miel	E	E	E	ESC.	E	ESC.	ESC.	ESC.	ESC.	E	OFT.	E
Piña Manzana	ESC.	OFT.	OFT.	OFT.	E	E	OFT.	OFT.	E	E	ESC.	OFT.
Papaya Hawaiana	OFT.	E	E	ESC.	E	E	E	ESC.	ESC.	ESC.	E	OFT.
Papaya Maradol	OFT.	ESC.	ESC.	ESC.	E	ESC.	E	E	ESC.	E	E	OFT.
Papaya Melona	E	ESC.	ESC.	ESC.	E	OFT.	OFT.	E	E	OFT.	E	OFT.
Tomate de Arbol	OFT.	E	ESC.	E	ESC.	ESC.	E	E	COS.	COS.	E	S.OFER.
<b>Estabilidad: E</b>		<b>Extrema Escasez:Ext.ESC.</b>			<b>Sobre Oferta: S.OFER.</b>			<b>Escasez: Ecs</b>		<b>Oferta:Oft</b>		

**Fuente:** Central Mayorista de Antioquia 2020

...Continuación calendario de cosechas 2020

**Granos Panela y Huevos**

Producto	Ene.	Feb	Mar	Abr	May	Jun	Jul	Ago	Sep	Oct	Nov	Dic
Arroz	E	E	E	E	ESC.	ESC.	E	E	E	E	E	E
Arveja Seca Importada	E	E	E	E	E	E	E	E	E	E	E	E
Fríjol Cargamanto Blanco	ESC.	ESC.	ESC.	ESC.	ESC.	ESC.	E	E	E	E	E	E
Garbanzo Importado	E	E	E	E	E	E	E	E	E	E	E	E
Lenteja Importada	E	E	E	E	E	E	E	E	E	E	E	E
Maíz Cáscara Amarillo	OFT.	OFT.	OFT.	E	E	E	OFT.	E	E	E	E	E
Huevos	E	E	E	E	E	OFT.	OFT.	OFT.	ESC.	ESC.	ESC.	E
Panela	E	E	OFT.	OFT.	OFT.	E	E	E	E	ESC.	ESC.	E
<b>Estabilidad: E</b>		<b>Extrema Escasez:Ext.ESC.</b>			<b>Sobre Oferta: S.OFER.</b>			<b>Escasez: Ecs</b>		<b>Oferta:Oft</b>		

Fuente: Central Mayorista de Antioquia 2020

**CONSENSO AGRÍCOLA**  
**EVALUACIÓN AGRÍCOLA CULTIVOS PERMANENTES X RUBRO**  
**2020**

Municipio	Área Nueva	Área Renov.	Área en Dlo	Área Perdida	Área Errad.	Área Pdcción	Área Total	Vol.Prod. Ton.	Rto Prom.Ton /ha	Número de Explot. Agrícolas
<b>AGRAZ - MORTIÑO</b>										
San Andrés de C.						2,0	2,0	1,0	0,5	10,0
<b>Total Subregión Norte</b>	<b>0,0</b>	<b>0,0</b>	<b>0,0</b>	<b>0,0</b>	<b>0,0</b>	<b>2,0</b>	<b>2,0</b>	<b>1,0</b>	<b>0,5</b>	<b>10,0</b>
Sonsón						4,0	4,0	120,0	30,0	5,0
<b>Total Subregión Oriente</b>	<b>0,0</b>	<b>0,0</b>	<b>0,0</b>	<b>0,0</b>	<b>0,0</b>	<b>4,0</b>	<b>4,0</b>	<b>120,0</b>	<b>30,0</b>	<b>5,0</b>
<b>Total Departamento</b>	<b>0,0</b>	<b>0,0</b>	<b>0,0</b>	<b>0,0</b>	<b>0,0</b>	<b>6,0</b>	<b>6,0</b>	<b>121,0</b>	<b>20,2</b>	<b>15,0</b>
<b>AGUACATE - VARIEDADES</b>										
Amalfi			63,0				63,0			10,0
<b>Total Subregión Nordeste</b>	<b>0,0</b>	<b>0,0</b>	<b>63,0</b>	<b>0,0</b>	<b>0,0</b>	<b>0,0</b>	<b>63,0</b>	<b>0,0</b>	<b>0,0</b>	<b>10,0</b>
Briceño			28,0			26,0	54,0	260,0	10,0	114,0
Ituango	1,0		2,0			51,0	54,0	408,0	8,0	53,0
San Andrés de C.	1,0		1,0			12,0	14,0	42,0	3,5	6,0
Valdivia						20,0	20,0	80,0	4,0	200,0
<b>Total Subregión Norte</b>	<b>2,0</b>	<b>0,0</b>	<b>31,0</b>	<b>0,0</b>	<b>0,0</b>	<b>109,0</b>	<b>142,0</b>	<b>790,0</b>	<b>7,2</b>	<b>373,0</b>
Anzá			5,0	1,0	2,0	9,8	14,8	39,2	4,0	15,0
Dabeiba	2,0		20,0	3,0		17,5	39,5	157,5	9,0	
Frontino	0,7		5,2			9,3	15,2	82,0	8,8	6,3
Olaya	3,0		3,0			38,0	44,0	190,0	5,0	34,0
Peque		2,5	6,0	4,0		18,0	26,5	90,0	5,0	35,0
Sabanalarga				40,0	12,0	14,0	14,0	42,0	3,0	37,0
San Jerónimo			7,5			2,5	10,0	12,5	5,0	14,0
Uramita	5,0		15,0			95,0	115,0	665,0	7,0	15,0
<b>Total Subregión Occidente</b>	<b>10,7</b>	<b>2,5</b>	<b>61,7</b>	<b>48,0</b>	<b>14,0</b>	<b>204,1</b>	<b>279,0</b>	<b>1.278,2</b>	<b>6,3</b>	<b>156,3</b>
Argelia	1,0	1,0	10,0	1,0		44,0	56,0	352,0	8,0	28,0
El Carmen De Viboral						42,0	42,0	1.050,0	25,0	
Nariño	20,0		15,0			45,0	80,0	319,5	7,1	35,0
San Carlos						16,0	16,0	48,0	3,0	20,0
Sonsón						650,0	650,0	11.700,0	18,0	600,0
<b>Total Subregión Oriente</b>	<b>21,0</b>	<b>1,0</b>	<b>25,0</b>	<b>1,0</b>	<b>0,0</b>	<b>797,0</b>	<b>844,0</b>	<b>13.469,5</b>	<b>16,9</b>	<b>683,0</b>
Amaga	1,0		3,0			3,0	7,0	30,0	10,0	1,0
Santa Barbara			5,0			450,0	455,0	2.700,0	6,0	600,0
Tamesis					9,0	61,3	61,3	735,6	12,0	18,0
Titiribi						3,5	3,5	19,3	5,5	18,0
Urrao						10,0	10,0	400,0	40,0	
Venecia						2,0	2,0	3,8	1,9	5,0
<b>Total Subregión Suroeste</b>	<b>1,0</b>	<b>0,0</b>	<b>8,0</b>	<b>0,0</b>	<b>9,0</b>	<b>529,8</b>	<b>538,8</b>	<b>3.888,7</b>	<b>7,3</b>	<b>642,0</b>
Apartadó			5,0			100,0	105,0	1.000,0	10,0	121,0
Carepa	4,0		13,0			10,0	27,0	118,8	11,9	
Necoclí			15,0	0,5		100,5	115,5	2.010,0	20,0	207,0
San Pedro de Urabá						10,0	10,0	16,0	1,6	15,0
Turbo	13,0		40,0			280,0	333,0	2.520,0	9,0	220,0
Vigía del Fuerte	8,0			1,0		22,5	30,5	180,0	8,0	50,0
<b>Total Subregión Urabá</b>	<b>25,0</b>	<b>0,0</b>	<b>73,0</b>	<b>1,5</b>	<b>0,0</b>	<b>523,0</b>	<b>621,0</b>	<b>5.844,8</b>	<b>11,2</b>	<b>613,0</b>

Fuente: Evaluaciones Agrícolas por CONSENSO, UMATAS Municipales

## ...Continuación Evaluación Definitiva Cultivos Permanentes

Municipio	Área Nueva	Área Renov.	Área en Dillo	Área Perdida	Área Errad.	Área Pdcción	Área Total	Vol.Prod. Ton.	Rto Prom.Ton /ha	Número de Explot. Agrícolas
<b>AGUACATE - VARIEDADES</b>										
Girardota						8,5	8,5	51,0	6,0	30,0
La Estrella			0,5			5,0	5,5	35,0	7,0	41,0
Medellín					5,0	19,0	19,0	114,0	6,0	45,0
<b>Total Subregión Valle de</b>	<b>0,0</b>	<b>0,0</b>	<b>0,5</b>	<b>0,0</b>	<b>5,0</b>	<b>32,5</b>	<b>33,0</b>	<b>200,0</b>	<b>6,2</b>	<b>116,0</b>
<b>Total Departamento</b>	<b>59,7</b>	<b>3,5</b>	<b>262,2</b>	<b>50,5</b>	<b>28,0</b>	<b>2.195,4</b>	<b>2.520,8</b>	<b>25.471,2</b>	<b>11,6</b>	<b>2.593,3</b>
<b>AGUACATE HASS</b>										
Yolombó						20,0	20,0	20,0	1,0	3,0
<b>Total Subregión Nordeste</b>	<b>0,0</b>	<b>0,0</b>	<b>0,0</b>	<b>0,0</b>	<b>0,0</b>	<b>20,0</b>	<b>20,0</b>	<b>20,0</b>	<b>1,0</b>	<b>3,0</b>
Angostura			25,0			41,0	66,0	369,0	9,0	13,0
Belmira			6,0			10,0	16,0	120,0	12,0	8,0
Carolina del P.	35,0		13,0				48,0			3,0
Don Matías	1,0		1,0			6,0	8,0	30,0	5,0	9,0
Entrerrios	1,0	2,0	1,0			30,0	34,0	300,0	10,0	15,0
San Pedro de los M.	5,0		36,5			94,0	135,5	1.128,0	12,0	40,0
Santa Rosa de Osos	48,0		34,0			13,5	95,5	189,0	14,0	19,0
Yarumal			8,0			22,3	30,3	334,5	15,0	17,0
<b>Total Subregión Norte</b>	<b>90,0</b>	<b>2,0</b>	<b>124,5</b>	<b>0,0</b>	<b>0,0</b>	<b>216,8</b>	<b>433,3</b>	<b>2.470,5</b>	<b>11,4</b>	<b>124,0</b>
Abriaquí	92,0	3,0	90,0	5,0		34,0	219,0	170,0	5,0	32,0
Anzá			12,0		2,0	16,0	28,0	72,0	4,5	18,0
Armenia						6,0	6,0	19,2	3,2	4,0
Buriticá	2,0		22,7			24,0	48,7	36,0	1,5	
Caicedo	5,0		57,0			97,0	159,0	948,0	9,8	150,0
Cañasgordas			3,0			24,0	27,0	60,0	2,5	22,0
Ebejico						17,9	17,9	89,5	5,0	
Frontino	0,2		0,2			4,1	4,5	35,3	8,6	4,2
Giraldo	1,0					12,0	13,0	48,0	4,0	30,0
Heliconia	2,5		2,5	0,5	0,5	15,8	20,8	47,4	3,0	28,0
Liborina	5,0	0,0	2,0	0,0	0,0	177,0	184,0	885,0	5,0	152,0
Sabanalarga				2,0	1,0	7,0	7,0	21,0	3,0	17,0
San Jerónimo			5,0			1,0	6,0	5,0	5,0	11,0
Santafe de Antioquia			21,6			14,4	36,0	43,2	3,0	45,0
Sopetrán			3,0			22,0	25,0	99,0	4,5	53,0
<b>Total Subregión Occidente</b>	<b>107,7</b>	<b>3,0</b>	<b>219,0</b>	<b>7,5</b>	<b>3,5</b>	<b>472,2</b>	<b>801,9</b>	<b>2.578,6</b>	<b>5,5</b>	<b>566,2</b>
Barbosa	2,0		2,0			10,2	14,2	40,8	4,0	7,0
Caldas						12,0	12,0	36,0	3,0	4,0
<b>Total Subregión Valle de</b>	<b>2,0</b>	<b>0,0</b>	<b>2,0</b>	<b>0,0</b>	<b>0,0</b>	<b>22,2</b>	<b>26,2</b>	<b>76,8</b>	<b>3,5</b>	<b>11,0</b>

Fuente: Evaluaciones Agrícolas por CONSENSO, UMATAS Municipales

...Continuación Evaluación Definitiva Cultivos Permanentes

Municipio	Área Nueva	Área Renov.	Área en Dllo	Área Perdida	Área Errad.	Área Pdcción	Área Total	Vol.Prod. Ton.	Rto Prom.Ton /ha	Número de Explot. Agrícolas	
<b>AGUACATE HASS</b>											
Abejorral	50,0		150,0				657,0	857,0	12.483,0	19,0	620,0
Concepción							5,0	5,0	15,0	3,0	2,0
El Carmen de Viboral			20,0				70,0	90,0	1.750,0	25,0	141,0
El Peñol	3,0	2,0	15,0	2,0			655,0	675,0	7.860,0	12,0	280,0
El Retiro	5,0	3,0	54,0				552,0	614,0	9.936,0	18,0	230,0
El Santuario	4,0		32,0				217,0	253,0	1.302,0	6,0	48,0
Granada	12,0	40,0	80,0	3,0	2,0		129,0	261,0	1.419,0	11,0	32,0
Guarne	10,0		30,0	20,0	20,0		259,0	299,0	2.331,0	9,0	445,0
Guatapé			15,0				20,0	35,0	130,0	6,5	7,0
La Ceja	7,2		5,0				389,0	401,2	3.501,0	9,0	
La Unión	10,0		60,0				50,0	120,0	900,0	18,0	25,0
Marinilla	20,0	3,0	15,0	14,0			281,0	319,0	2.248,0	8,0	120,0
Rionegro			4,0	0,4	20,0		155,6	159,6	1.556,0	10,0	32,0
San Vicente	10,0		445,0				265,0	720,0	2.915,0	11,0	650,0
Sonsón	780,0		1.000,0				2.020,0	3.800,0	28.280,0	14,0	1.300,0
<b>Total Subregión Oriente</b>	<b>911,2</b>	<b>48,0</b>	<b>1.925,0</b>	<b>39,4</b>	<b>42,0</b>	<b>5.724,6</b>	<b>8.608,8</b>	<b>76.626,0</b>	<b>13,4</b>	<b>3.932,0</b>	
Amagá	26,0	20,5	54,0				4,5	105,0	45,0	10,0	3,0
Andes			1,0				6,0	7,0	21,0	3,5	1,0
Angelópolis				5,0	12,0		11,0	11,0	46,2	4,2	12,0
Betania	11,5	2,0					10,5	24,0	59,9	5,7	9,0
Betulia			30,0				104,0	134,0	1.040,0	10,0	32,0
Caramanta			20,0				10,0	30,0	200,0	20,0	15,0
Concordia			38,0				15,0	53,0	300,0	20,0	20,0
Fredonia							50,0	50,0	300,0	6,0	200,0
Jardín	14,5		41,1	1,0			94,0	149,6	1.128,0	12,0	60,0
Jericó			2.000,0				392,0	2.392,0	3.920,0	10,0	40,0
Montebello	2,0		4,0				82,0	88,0	656,0	8,0	200,0
Pueblo Rico	5,0	0,0	0,0	0,0	0,0		20,0	25,0	280,0	14,0	8,0
Salgar	10,0	15,0	35,0				129,9	189,9	1.688,7	13,0	25,0
Támesis	100,0	0,0	185,5	0,0	0,0		20,0	305,5	240,0	12,0	12,0
Tarso			2,5				32,4	34,9	194,4	6,0	12,0
Titiribí			9,0					9,0			1,0
Urrao	20,0	50,0	512,0				3.750,0	4.332,0	150.000,0	40,0	
<b>Total Subregión Suroeste</b>	<b>189,0</b>	<b>87,5</b>	<b>2.932,1</b>	<b>6,0</b>	<b>12,0</b>	<b>4.731,3</b>	<b>7.939,9</b>	<b>160.119,2</b>	<b>33,8</b>	<b>650,0</b>	
<b>Total Departamento</b>	<b>1.299,9</b>	<b>140,5</b>	<b>5.202,6</b>	<b>52,9</b>	<b>57,5</b>	<b>11.187,1</b>	<b>17.830,1</b>	<b>241.891,0</b>	<b>21,6</b>	<b>5.286,2</b>	
<b>AGUACATE LORENA</b>											
Caracolí							22,5	22,5	90,0	4,0	22,0
<b>Total Subregión Magdalena</b>	<b>0,0</b>	<b>0,0</b>	<b>0,0</b>	<b>0,0</b>	<b>0,0</b>	<b>0,0</b>	<b>22,5</b>	<b>22,5</b>	<b>90,0</b>	<b>4,0</b>	<b>22,0</b>
Vegachí	1,0		1,0	0,5			1,0	3,0	1,0	1,0	2,0
<b>Total Subregión Nordeste</b>	<b>1,0</b>	<b>0,0</b>	<b>1,0</b>	<b>0,5</b>	<b>0,0</b>	<b>0,0</b>	<b>1,0</b>	<b>3,0</b>	<b>1,0</b>	<b>1,0</b>	<b>2,0</b>
Angostura							2,0	2,0	16,0	8,0	3,0
Toledo							11,2	11,2	89,6	8,0	70,0
Valdivia							10,0	10,0	40,0	4,0	50,0
<b>Total Subregión Norte</b>	<b>0,0</b>	<b>0,0</b>	<b>0,0</b>	<b>0,0</b>	<b>0,0</b>	<b>0,0</b>	<b>23,2</b>	<b>23,2</b>	<b>145,6</b>	<b>6,3</b>	<b>123,0</b>
Buritica	1,0		2,7				10,0	13,7	17,0	1,7	
Ebejico							30,0	30,0	150,0	5,0	35,0
Sopetran			1,0				8,5	9,5	4,3	0,5	35,0
<b>Total Subregión Occidente</b>	<b>1,0</b>	<b>0,0</b>	<b>3,7</b>	<b>0,0</b>	<b>0,0</b>	<b>0,0</b>	<b>48,5</b>	<b>53,2</b>	<b>171,3</b>	<b>3,5</b>	<b>70,0</b>

Fuente: Evaluaciones Agrícolas por CONSENSO, UMATAS Municipales

## ...Continuación Evaluación Definitiva Cultivos Permanentes

Municipio	Área Nueva	Área Renov.	Área en Dillo	Área Perdida	Área Errad.	Área Pdcción	Área Total	Vol.Prod. Ton.	Rto Prom.Ton /ha	Número de Explot. Agrícolas
<b>AGUACATE LORENA</b>										
San Rafael			10,0				10,0			10,0
<b>Total Subregión Oriente</b>	<b>0,0</b>	<b>0,0</b>	<b>10,0</b>	<b>0,0</b>	<b>0,0</b>	<b>0,0</b>	<b>10,0</b>	<b>0,0</b>	<b>0,0</b>	<b>10,0</b>
Hispania	0,5		2,0			4,5	7,0	15,8	3,5	12,0
Montebello			1,0			18,0	19,0	144,0	8,0	4,0
Valparaiso			1,5			26,0	27,5	312,0	12,0	8,0
<b>Total Subregión Suroeste</b>	<b>0,5</b>	<b>0,0</b>	<b>4,5</b>	<b>0,0</b>	<b>0,0</b>	<b>48,5</b>	<b>53,5</b>	<b>471,8</b>	<b>9,7</b>	<b>24,0</b>
<b>Total Departamento</b>	<b>2,5</b>	<b>0,0</b>	<b>19,2</b>	<b>0,5</b>	<b>0,0</b>	<b>143,7</b>	<b>165,4</b>	<b>879,6</b>	<b>6,1</b>	<b>251,0</b>
<b>ARANDANO</b>										
La Ceja						0,6	0,6	6,3	10,0	6,0
La Unión	0,5				1,0	1,5	2,0	15,8	10,5	4,0
Rionegro	1,7						1,7			
Sonsón			1,0			1,0	2,0	10,0	10,0	4,0
<b>Total Subregión Oriente</b>	<b>2,2</b>	<b>0,0</b>	<b>1,0</b>	<b>0,0</b>	<b>1,0</b>	<b>3,1</b>	<b>6,3</b>	<b>32,0</b>	<b>10,2</b>	<b>14,0</b>
San Pedro de los M.	1,0						1,0			
<b>Total Subregión Norte</b>	<b>1,0</b>	<b>0,0</b>	<b>0,0</b>	<b>0,0</b>	<b>0,0</b>	<b>0,0</b>	<b>1,0</b>	<b>0,0</b>	<b>0,0</b>	<b>0,0</b>
Envigado			1,0			0,1	1,1	1,0	10,0	2,0
<b>Total Subregión Valle de</b>	<b>0,0</b>	<b>0,0</b>	<b>1,0</b>	<b>0,0</b>	<b>0,0</b>	<b>0,1</b>	<b>1,1</b>	<b>1,0</b>	<b>10,0</b>	<b>2,0</b>
<b>Total Departamento</b>	<b>3,2</b>	<b>0,0</b>	<b>2,0</b>	<b>0,0</b>	<b>1,0</b>	<b>3,2</b>	<b>8,4</b>	<b>33,0</b>	<b>10,2</b>	<b>16,0</b>
<b>BANANO CRIOLLO EN ASOCIO</b>										
Caicedo						0,6	0,6	3,0	5,0	1,0
Giraldo					11,5	8,5	8,5	29,8	3,5	40,0
Liborina	10,0	2,0	2,0			172,0	184,0	430,0	2,5	260,0
<b>Total Subregión Occidente</b>	<b>10,0</b>	<b>2,0</b>	<b>2,0</b>	<b>0,0</b>	<b>11,5</b>	<b>181,1</b>	<b>193,1</b>	<b>462,8</b>	<b>2,6</b>	<b>301,0</b>
Abejorral	1,0					21,0	22,0	735,0	35,0	1,0
El Carmen De Viboral						12,0	12,0	120,0	10,0	80,0
Nariño			6,0			1,0	7,0	33,0	33,0	1,0
Sonsón						100,0	100,0	800,0	8,0	200,0
<b>Total Subregión Oriente</b>	<b>1,0</b>	<b>0,0</b>	<b>6,0</b>	<b>0,0</b>	<b>0,0</b>	<b>134,0</b>	<b>141,0</b>	<b>1.688,0</b>	<b>12,6</b>	<b>282,0</b>
Angelópolis	5,0						5,0			5,0
Betania	45,0			5,0		14,0	59,0	210,0	15,0	60,0
Caramanta						113,0	113,0	1.356,0	12,0	211,0
Concordia						90,0	90,0	720,0	8,0	50,0
Jardín						806,0	806,0	12.896,0	16,0	830,0
Jericó						17,0	17,0	136,0	8,0	
Montebello						19,0	19,0	76,0	4,0	40,0
Pueblo Rico	15,0					10,0	25,0	50,0	5,0	35,0
Salgar	19,0					100,5	119,5	1.206,0	12,0	87,0
Tarso	5,0						5,0			1,0
<b>Total Subregión Suroeste</b>	<b>89,0</b>	<b>0,0</b>	<b>0,0</b>	<b>5,0</b>	<b>0,0</b>	<b>1.169,5</b>	<b>1.258,5</b>	<b>16.650,0</b>	<b>14,2</b>	<b>1.319,0</b>

Fuente: Evaluaciones Agrícolas por CONSENSO, UMATAS Municipales



...Continuación Evaluación Definitiva Cultivos Permanentes

Municipio	Área Nueva	Área Renov.	Área en Dilo	Área Perdida	Área Errad.	Área Pdcción	Área Total	Vol.Prod. Ton.	Rto Prom.Ton /ha	Número de Explot. Agrícolas	
<b>BANANO CRIOLLO EN ASOCIO</b>											
Girardota			0,5	1,0			9,8	10,3	88,2	9,0	40,0
<b>Total Subregión Valle de</b>	<b>0,0</b>	<b>0,0</b>	<b>0,5</b>	<b>1,0</b>	<b>0,0</b>	<b>0,0</b>	<b>9,8</b>	<b>10,3</b>	<b>88,2</b>	<b>9,0</b>	<b>40,0</b>
<b>Total Departamento</b>	<b>100,0</b>	<b>2,0</b>	<b>8,5</b>	<b>6,0</b>	<b>11,5</b>	<b>1.494,4</b>	<b>1.602,9</b>	<b>18.889,0</b>	<b>12,6</b>	<b>1.942,0</b>	
<b>BANANO EXPORTACIÓN</b>											
Apartado							10.632,0	10.632,0	430.170,7	40,5	
Carepa							10.632,0	10.632,0	430.170,7	40,5	
Chigorodo							3.544,0	3.544,0	143.390,2	40,5	
Turbo							10.632,0	10.632,0	430.170,7	40,5	
<b>Total Subregión Urabá</b>	<b>0,0</b>	<b>0,0</b>	<b>0,0</b>	<b>0,0</b>	<b>0,0</b>	<b>0,0</b>	<b>35.440,0</b>	<b>35.440,0</b>	<b>1.433.902,4</b>	<b>40,5</b>	<b>0,0</b>
<b>Total Departamento</b>	<b>0,0</b>	<b>0,0</b>	<b>0,0</b>	<b>0,0</b>	<b>0,0</b>	<b>0,0</b>	<b>35.440,0</b>	<b>35.440,0</b>	<b>1.433.902,4</b>	<b>40,5</b>	<b>0,0</b>
<b>BANANO MANZANO</b>											
Apartado							106,0	106,0	1.802,0	17,0	24,0
Carepa						10,0	160,0	160,0	2.880,0	18,0	
Chigorodo							38,0	38,0	456,0	12,0	12,0
Turbo							76,6	76,6	1.302,2	17,0	
<b>Total Subregión Urabá</b>	<b>0,0</b>	<b>0,0</b>	<b>0,0</b>	<b>0,0</b>	<b>10,0</b>	<b>0,0</b>	<b>380,6</b>	<b>380,6</b>	<b>6.440,2</b>	<b>16,9</b>	<b>36,0</b>
<b>Total Departamento</b>	<b>0,0</b>	<b>0,0</b>	<b>0,0</b>	<b>0,0</b>	<b>10,0</b>	<b>0,0</b>	<b>380,6</b>	<b>380,6</b>	<b>6.440,2</b>	<b>16,9</b>	<b>36,0</b>
<b>BANANO CRIOLLO MONOCULTIVO</b>											
Armenia		1,0		1,0			2,0	3,0	8,0	4,0	200,0
Cañasgordas	1,0						7,0	8,0	35,0	5,0	20,0
Dabeiba	18,0			2,0	2,0		40,0	58,0	200,0	5,0	
Frontino	0,4						8,8	8,8	46,7	5,3	
<b>Total Subregión Occidente</b>	<b>19,4</b>	<b>1,0</b>	<b>0,0</b>	<b>3,0</b>	<b>2,0</b>	<b>0,0</b>	<b>57,8</b>	<b>77,8</b>	<b>289,7</b>	<b>5,0</b>	<b>220,0</b>
Andes							1.035,0	1.035,0	20.700,0	20,0	550,0
Ciudad Bolívar						10,0	23,0	23,0	920,0	40,0	
Jardín							120,0	120,0	6.360,0	53,0	
Jericó							8,0	8,0	64,0	8,0	30,0
Pueblo Rico	3,0						50,0	53,0	500,0	10,0	27,0
Salgar	65,0						173,5	238,5	6.246,0	36,0	102,0
Urrao							74,0	74,0	666,0	9,0	
<b>Total Subregión Suroeste</b>	<b>68,0</b>	<b>0,0</b>	<b>0,0</b>	<b>0,0</b>	<b>10,0</b>	<b>0,0</b>	<b>1.483,5</b>	<b>1.551,5</b>	<b>35.456,0</b>	<b>23,9</b>	<b>709,0</b>
Girardota				1,4			2,1	2,1	38,6	18,4	3,0
<b>Total Subregión Valle de</b>	<b>0,0</b>	<b>0,0</b>	<b>0,0</b>	<b>1,4</b>	<b>0,0</b>	<b>0,0</b>	<b>2,1</b>	<b>2,1</b>	<b>38,6</b>	<b>18,4</b>	<b>3,0</b>
<b>Total Departamento</b>	<b>87,4</b>	<b>1,0</b>	<b>0,0</b>	<b>4,4</b>	<b>12,0</b>	<b>0,0</b>	<b>1.543,4</b>	<b>1.631,4</b>	<b>35.784,4</b>	<b>23,2</b>	<b>932,0</b>

Fuente: Evaluaciones Agrícolas por CONSENSO, UMATAS Municipales

## ...Continuación Evaluación Definitiva Cultivos Permanentes

Municipio	Área Nueva	Área Renov.	Área en Dillo	Área Perdida	Área Errad.	Área Pdcción	Área Total	Vol.Prod. Ton.	Rto Prom.Ton /ha	Número de Explot. Agrícolas
<b>BOROJÓ</b>										
Urrao	2,0						2,0	4,0	6,0	3,0
<b>Total Subregión Suroeste</b>	<b>2,0</b>	<b>0,0</b>	<b>0,0</b>	<b>0,0</b>	<b>0,0</b>	<b>0,0</b>	<b>2,0</b>	<b>4,0</b>	<b>6,0</b>	<b>3,0</b>
Vigía del Fuerte	10,0		2,0	0,5			76,5	88,5	382,5	5,0
<b>Total Subregión Urabá</b>	<b>10,0</b>	<b>0,0</b>	<b>2,0</b>	<b>0,5</b>	<b>0,0</b>	<b>0,0</b>	<b>76,5</b>	<b>88,5</b>	<b>382,5</b>	<b>5,0</b>
<b>Total Departamento</b>	<b>12,0</b>	<b>0,0</b>	<b>2,0</b>	<b>0,5</b>	<b>0,0</b>	<b>0,0</b>	<b>78,5</b>	<b>92,5</b>	<b>388,5</b>	<b>4,9</b>
<b>BREVO</b>										
Medellín					3,0	11,8	11,8	82,6	7,0	20,0
<b>Total Subregión Valle de</b>	<b>0,0</b>	<b>0,0</b>	<b>0,0</b>	<b>0,0</b>	<b>3,0</b>	<b>11,8</b>	<b>11,8</b>	<b>82,6</b>	<b>7,0</b>	<b>20,0</b>
San Pedro de los M.						2,0	2,0	18,0	9,0	5,0
<b>Total Subregión Norte</b>	<b>0,0</b>	<b>0,0</b>	<b>0,0</b>	<b>0,0</b>	<b>0,0</b>	<b>2,0</b>	<b>2,0</b>	<b>18,0</b>	<b>9,0</b>	<b>5,0</b>
<b>Total Departamento</b>	<b>0,0</b>	<b>0,0</b>	<b>0,0</b>	<b>0,0</b>	<b>3,0</b>	<b>13,8</b>	<b>13,8</b>	<b>100,6</b>	<b>7,3</b>	<b>25,0</b>
<b>CACAO</b>										
Cáceres			107,0			288,0	395,0	115,2	0,4	496,0
Caucasia	103,0		70,0			30,0	203,0	12,0	0,4	
El Bagre	2,0		16,0	20,0	2,0	351,0	369,0	175,5	0,5	50,0
Nechí						10,0	10,0	4,0	0,4	5,0
Tarazá			30,0			790,0	820,0	632,0	0,8	220,0
Zaragoza						283,0	283,0	169,8	0,6	93,0
<b>Total Subregión Bajo Cauca</b>	<b>105,0</b>	<b>0,0</b>	<b>223,0</b>	<b>20,0</b>	<b>2,0</b>	<b>1.752,0</b>	<b>2.080,0</b>	<b>1.108,5</b>	<b>0,6</b>	<b>864,0</b>
Caracolí	3,0	8,0	15,0	0,0	0,0	686,5	712,5	343,3	0,5	330,0
Maceo			55,0			1.535,0	1.590,0	1.074,5	0,7	400,0
Puerto Berrío						178,0	178,0	71,2	0,4	50,0
Puerto Nare	0,0	0,0	0,0	0,0	0,0	159,5	159,5	87,7	0,6	0,0
Puerto Triunfo	1,0		4,0			108,0	113,0	54,0	0,5	41,0
Yondó	80,0			10,0		111,0	191,0	44,4	0,4	111,0
<b>Total Subregión Magdalena</b>	<b>84,0</b>	<b>8,0</b>	<b>74,0</b>	<b>10,0</b>	<b>0,0</b>	<b>2.778,0</b>	<b>2.944,0</b>	<b>1.675,1</b>	<b>0,6</b>	<b>932,0</b>
Amalfi			5,0			707,0	712,0	353,5	0,5	110,0
Anorí			20,0			230,0	250,0	161,0	0,7	80,0
Cisneros						5,0	5,0	4,0	0,8	4,0
Remedios			448,0			265,0	713,0	185,5	0,7	201,0
San Roque	5,0	5,0	15,0	1,0		236,0	261,0	236,0	1,0	200,0
Santo Domingo	3,0				4,0	50,0	53,0	35,0	0,7	
Segovia	5,0		15,0			167,0	187,0	83,5	0,5	92,0
Vegachí	50,0	25,0	55,0	8,0		846,0	976,0	507,6	0,6	469,0
Yalí	10,0	15,0	30,0	22,0		429,0	484,0	300,3	0,7	208,0
Yolombó	50,0	30,0	25,0			220,0	325,0	220,0	1,0	350,0
<b>Total Subregión Nordeste</b>	<b>123,0</b>	<b>75,0</b>	<b>613,0</b>	<b>31,0</b>	<b>4,0</b>	<b>3.155,0</b>	<b>3.966,0</b>	<b>2.086,4</b>	<b>0,7</b>	<b>1.714,0</b>

Fuente: Evaluaciones Agrícolas por CONSENSO, UMATAS Municipales

## ...Continuación Evaluación Definitiva Cultivos Permanentes

Municipio	Área Nueva	Área Renov.	Área en Dillo	Área Perdida	Área Errad.	Área Pdcción	Área Total	Vol.Prod. Ton.	Rto Prom.Ton /ha	Número de Explot. Agrícolas
<b>CACAO</b>										
Briceño	16,0		124,5			141,0	281,5	183,3	1,3	233,0
Campamento						16,0	16,0	6,4	0,4	6,0
Guadalupe			12,1			73,0	85,1	73,0	1,0	54,0
Ituango						280,0	280,0	168,0	0,6	76,0
San Andrés de C.						90,0	90,0	45,0	0,5	100,0
Santa Rosa de Osos						2,0	2,0	1,4	0,7	6,0
Toledo			1,0		1,0	16,0	17,0	6,4	0,4	30,0
Valdivia		20,0		10,0	20,0	835,0	855,0	417,5	0,5	350,0
Yarumal			2,0			54,0	56,0	75,6	1,4	42,0
<b>Total Subregión Norte</b>	<b>16,0</b>	<b>20,0</b>	<b>139,6</b>	<b>10,0</b>	<b>21,0</b>	<b>1.507,0</b>	<b>1.682,6</b>	<b>976,6</b>	<b>0,6</b>	<b>897,0</b>
Buriticá	0,5			3,0		2,0	2,5	1,0	0,5	6,0
Cañasgordas				2,0		135,5	135,5	94,9	0,7	200,0
Dabeiba	15,0	5,0	45,0	41,2	1,0	162,8	227,8	114,0	0,7	
Ebéjico						40,0	40,0	20,0	0,5	30,0
Frontino	5,5	5,5	12,0	1,1		90,6	113,6	57,1	0,6	
Heliconia					0,2	1,8	1,8	1,8	1,0	5,0
Sabanalarga						2,0	2,0	1,0	0,5	15,0
Santafe de Antioquia						6,0	6,0	1,8	0,3	4,0
Uramita	10,0		12,0			166,0	188,0	249,0	1,5	90,0
<b>Total Subregión Occidente</b>	<b>31,0</b>	<b>10,5</b>	<b>69,0</b>	<b>47,3</b>	<b>1,2</b>	<b>606,7</b>	<b>717,2</b>	<b>540,5</b>	<b>0,9</b>	<b>350,0</b>
Abejorral						5,0	5,0	2,0	0,4	12,0
Argelia	5,0	5,0	20,0			85,0	115,0	42,5	0,5	86,0
Cocorná	5,0		7,0			55,0	67,0	33,0	0,6	95,0
El Carmen de Viboral						2,0	2,0	2,4	1,2	4,0
Granada	3,0		3,0	1,0	1,0	1,0	7,0	1,0	1,0	25,0
Nariño	15,0	7,0	20,0	2,0		410,0	452,0	328,0	0,8	170,0
San Carlos	33,0		73,0			203,0	309,0	406,0	2,0	230,0
San Francisco	12,0	4,0	10,0	1,0		364,0	390,0	728,0	2,0	355,0
San Luis	10,0	40,0	35,0	5,0		270,0	355,0	297,0	1,1	450,0
San Rafael			102,0			74,0	176,0	59,2	0,8	95,0
Sonsón			4,0			121,0	125,0	108,9	0,9	80,0
<b>Total Subregión Oriente</b>	<b>83,0</b>	<b>56,0</b>	<b>274,0</b>	<b>9,0</b>	<b>1,0</b>	<b>1.590,0</b>	<b>2.003,0</b>	<b>2.008,0</b>	<b>1,3</b>	<b>1.602,0</b>
Betulia			6,0			21,0	27,0	8,4	0,4	30,0
Concordia						33,0	33,0	16,5	0,5	1,0
Santa Bárbara						40,0	40,0	80,0	2,0	15,0
Támesis	6,0		2,0			191,5	199,5	229,8	1,2	52,0
Tarso						42,3	42,3	71,9	1,7	7,0
Titiribí	6,5	3,0				20,5	30,0	16,4	0,8	60,0
Urrao	1,5					7,0	8,5	11,9	1,7	
Valparaiso						24,0	24,0	28,8	1,2	25,0
Venecia			4,0				4,0			10,0
<b>Total Subregión Suroeste</b>	<b>14,0</b>	<b>3,0</b>	<b>12,0</b>	<b>0,0</b>	<b>0,0</b>	<b>379,3</b>	<b>408,3</b>	<b>463,7</b>	<b>1,2</b>	<b>200,0</b>

Fuente: Evaluaciones Agrícolas por CONSENSO, UMATAS Municipales

## ...Continuación Evaluación Definitiva Cultivos Permanentes

Municipio	Área Nueva	Área Renov.	Área en Dillo	Área Perdida	Área Errad.	Área Pdcción	Área Total	Vol.Prod. Ton.	Rto Prom.Ton /ha	Número de Explot. Agrícolas
<b>CACAO</b>										
Apartadó			54,0			1.744,0	<b>1.798,0</b>	872,0	0,5	515,0
Arboletes			2,0	14,2	12,0	86,8	<b>88,8</b>	34,7	0,4	115,0
Carepa	56,0	10,0	30,0			519,0	<b>615,0</b>	415,2	0,8	
Chigorodó	35,8	5,0	35,0	1,0	4,0	658,5	<b>734,3</b>	592,7	0,9	335,0
Mutatá	250,0		290,0			250,0	<b>790,0</b>	250,0	1,0	179,0
Necoclí	165,0	45,0	852,0	17,0		1.151,0	<b>2.213,0</b>	725,1	0,6	1.054,0
San Juan de Urabá						150,0	<b>150,0</b>	60,0	0,4	170,0
San Pedro de Urabá	19,0					507,0	<b>526,0</b>	329,6	0,7	391,0
Turbo	50,0		193,0			2.266,0	<b>2.509,0</b>	1.133,0	0,5	
Vigía del Fuerte	8,0					16,0	<b>24,0</b>	8,0	0,5	40,0
<b>Total Subregión Urabá</b>	<b>583,8</b>	<b>60,0</b>	<b>1.456,0</b>	<b>32,2</b>	<b>16,0</b>	<b>7.348,3</b>	<b>9.448,1</b>	<b>4.420,3</b>	<b>0,6</b>	<b>2.799,0</b>
<b>Total Departamento</b>	<b>1.039,8</b>	<b>232,5</b>	<b>2.860,6</b>	<b>159,5</b>	<b>45,2</b>	<b>19.116,3</b>	<b>23.249,2</b>	<b>13.279,0</b>	<b>0,7</b>	<b>9.358,0</b>
<b>CAFÉ</b>										
Caracolí						2,0	<b>2,0</b>	0,8	0,4	5,0
Maceo			1,0			110,0	<b>111,0</b>	176,0	1,6	100,0
<b>Total Subregión Magdalena</b>	<b>0,0</b>	<b>0,0</b>	<b>1,0</b>	<b>0,0</b>	<b>0,0</b>	<b>112,0</b>	<b>113,0</b>	<b>176,8</b>	<b>1,6</b>	<b>105,0</b>
Amalfi	25,0	84,0	29,8		1,0	2.318,8	<b>2.457,6</b>	2.086,9	0,9	1.580,0
Anorí			70,0			347,0	<b>417,0</b>	416,4	1,2	230,0
Cisneros						213,0	<b>213,0</b>	298,2	1,4	80,0
San Roque	10,0	15,0	30,0	1,0		1.262,5	<b>1.317,5</b>	1.262,5	1,0	1.450,0
Santo Domingo			4,5			1.399,0	<b>1.403,5</b>	1.818,7	1,3	
Vegachí	3,5	105,0	8,5	4,0		444,0	<b>561,0</b>	355,2	0,8	495,0
Yalí	8,0	20,0	1,0			270,0	<b>299,0</b>	135,0	0,5	337,0
Yolombó		50,0				1.249,0	<b>1.299,0</b>	2.498,0	2,0	1.419,0
<b>Total Subregión Nordeste</b>	<b>46,5</b>	<b>274,0</b>	<b>143,8</b>	<b>5,0</b>	<b>1,0</b>	<b>7.503,3</b>	<b>7.967,6</b>	<b>8.870,9</b>	<b>1,2</b>	<b>5.591,0</b>
Angostura	15,0	70,0	20,0		4,0	906,0	<b>1.011,0</b>	1.812,0	2,0	1.785,0
Briceño	2,0					685,0	<b>687,0</b>	685,0	1,0	645,0
Campamento						258,1	<b>258,1</b>	309,7	1,2	300,0
Carolina del Príncipe	6,0					13,0	<b>19,0</b>	14,3	1,1	18,0
Don Matías						207,0	<b>207,0</b>	372,6	1,8	265,0
Gómez Plata			40,0			673,0	<b>713,0</b>	740,3	1,1	
Guadalupe						498,0	<b>498,0</b>	796,8	1,6	569,0
Ituango	9,5	94,7	15,0		31,0	2.453,6	<b>2.572,8</b>	4.907,2	2,0	2.156,0
San Andrés de C.	5,0	13,0	2,0	3,0	3,0	1.017,0	<b>1.037,0</b>	1.062,8	1,0	1.600,0
Santa Rosa de Osos			33,0			687,0	<b>720,0</b>	961,8	1,4	1.061,0
Toledo		408,5				819,0	<b>1.227,5</b>	1.277,6	1,6	1.065,0
Valdivia	2,0					50,0	<b>52,0</b>	90,0	1,8	50,0
Yarumal						270,0	<b>270,0</b>	432,0	1,6	454,0
<b>Total Subregión Norte</b>	<b>39,5</b>	<b>586,2</b>	<b>110,0</b>	<b>3,0</b>	<b>38,0</b>	<b>8.536,7</b>	<b>9.272,4</b>	<b>13.462,1</b>	<b>1,6</b>	<b>9.968,0</b>

Fuente: Evaluaciones Agrícolas por CONSENSO, UMATAS Municipales

...Continuación Evaluación Definitiva Cultivos Permanentes

Municipio	Área Nueva	Área Renov.	Área en Dilo	Área Perdida	Área Errad.	Área Pdcción	Área Total	Vol.Prod. Ton.	Rto Prom.Ton /ha	Número de Explot. Agrícolas
<b>CAFÉ</b>										
Abriaquí	9,0	1,0	8,0	2,0	2,0	141,0	<b>159,0</b>	437,1	3,1	186,0
Anzá						1.917,0	<b>1.917,0</b>	3.450,6	1,8	
Armenia	30,0	50,0	5,2		15,0	498,0	<b>583,2</b>	1.245,0	2,5	589,0
Buriticá	10,0					952,2	<b>962,2</b>	1.904,4	2,0	1.050,0
Caicedo						2.412,8	<b>2.412,8</b>	5.549,4	2,3	2.454,0
Cañasgordas		189,0				2.991,0	<b>3.180,0</b>	5.383,8	1,8	2.659,0
Dabeiba	24,0	56,0	35,0	71,3		1.620,7	<b>1.735,7</b>	2.593,1	1,6	
Ebéjico			161,0			1.690,0	<b>1.851,0</b>	3.380,0	2,0	2.310,0
Frontino	30,9	48,5	46,2			522,7	<b>648,3</b>	1.045,4	2,0	
Giraldo		22,0	9,0			726,0	<b>757,0</b>	1.452,0	2,0	1.500,0
Heliconia	5,0	2,0	4,9	0,3		1.256,8	<b>1.268,7</b>	5.027,2	4,0	922,0
Liborina	51,0	120,0	135,0			1.286,1	<b>1.592,1</b>	2.829,4	2,2	1.538,0
Olaya	10,0					413,0	<b>423,0</b>	908,6	2,2	67,0
Peque	15,0	65,0	42,0			1.393,0	<b>1.515,0</b>	2.368,1	1,7	2.410,0
Sabanalarga	10,0	50,0	40,0	95,0	177,0	1.368,0	<b>1.468,0</b>	3.693,6	2,7	2.585,0
San Jerónimo	5,0	15,0	4,0			652,0	<b>676,0</b>	1.304,0	2,0	930,0
Santafe de Antioquia			425,0			1.399,0	<b>1.824,0</b>	2.658,1	1,9	1.974,0
Sopetrán			124,0			972,0	<b>1.096,0</b>	1.555,2	1,6	
Uramita		15,0		6,0		443,0	<b>458,0</b>	664,5	1,5	628,0
<b>Total Subregión Occidente</b>	<b>199,9</b>	<b>633,5</b>	<b>1.039,3</b>	<b>174,6</b>	<b>194,0</b>	<b>22.654,3</b>	<b>24.527,0</b>	<b>47.449,6</b>	<b>2,1</b>	<b>21.802,0</b>
Abejorral	25,0	300,0	305,0	300,0	63,0	2.379,0	<b>3.009,0</b>	3.806,4	1,6	1.890,0
Alejandría	11,0	36,0	47,0	7,0	3,0	486,0	<b>580,0</b>	680,4	1,4	720,0
Argelia	10,0	14,0	70,0	5,0		815,0	<b>909,0</b>	1.141,0	1,4	1.022,0
Cocorná	14,0	8,0	2,7			483,0	<b>507,7</b>	772,8	1,6	745,0
Concepción		10,0	20,0			116,0	<b>146,0</b>	116,0	1,0	190,0
El Carmen de Viboral			15,0			169,0	<b>184,0</b>	304,2	1,8	235,0
El Peñol		13,0	5,0		8,0	288,0	<b>306,0</b>	648,0	2,3	450,0
El Retiro	7,5	2,0	18,0			174,5	<b>202,0</b>	314,1	1,8	201,0
Granada	8,0	15,0	6,0	2,0	2,0	233,0	<b>262,0</b>	326,2	1,4	250,0
Guatapé						13,0	<b>13,0</b>	22,1	1,7	20,0
La Ceja			56,0			369,0	<b>425,0</b>	442,8	1,2	349,0
Marinilla	2,0	2,0	3,0			75,0	<b>82,0</b>	90,0	1,2	72,0
Nariño	7,0	55,0	140,0	7,0	100,0	1.237,0	<b>1.439,0</b>	2.350,3	1,9	1.389,0
San Carlos	30,0	20,0	70,0	10,0		801,0	<b>921,0</b>	2.002,5	2,5	1.003,0
San Francisco	8,0	4,0	6,0	1,0		237,0	<b>255,0</b>	474,0	2,0	310,0
San Luis	5,0	50,0	20,0	10,0	4,0	212,0	<b>287,0</b>	487,6	2,3	330,0
San Rafael	4,0		1,1			795,9	<b>801,0</b>	716,3	0,9	923,0
San Vicente						47,0	<b>47,0</b>	98,7	2,1	100,0
Sonsón	20,0	10,0	50,0		900,0	2.460,0	<b>2.540,0</b>	4.182,0	1,7	1.605,0
<b>Total Subregión Oriente</b>	<b>151,5</b>	<b>539,0</b>	<b>834,8</b>	<b>342,0</b>	<b>1.080,0</b>	<b>11.390,4</b>	<b>12.915,7</b>	<b>18.975,4</b>	<b>1,7</b>	<b>11.804,0</b>

Fuente: Evaluaciones Agrícolas por CONSENSO, UMATAS Municipales

## ...Continuación Evaluación Definitiva Cultivos Permanentes

Municipio	Área Nueva	Área Renov.	Área en Dillo	Área Perdida	Área Errad.	Área Pdcción	Área Total	Vol.Prod. Ton.	Rto Prom.Ton /ha	Número de Explot. Agrícolas	
<b>CAFÉ</b>											
Amagá		48,0	3,3				557,7	609,0	1.003,9	1,8	507,0
Andes							10.890,0	10.890,0	16.335,0	1,5	10.000,0
Angelópolis	2,7	27,5					249,5	279,7	374,3	1,5	328,0
Betania	49,0	1.180,0	40,0	12,0	7,0		5.186,0	6.455,0	9.334,8	1,8	1.640,0
Betulia			938,0				4.942,0	5.880,0	10.872,4	2,2	3.646,0
Caramanta			12,0				823,0	835,0	1.316,8	1,6	750,0
Ciudad Bolívar	45,0	1.285,0	22,0		35,0		8.574,0	9.926,0	12.861,0	1,5	2.734,0
Concordia			1.394,0				5.463,0	6.857,0	13.657,5	2,5	2.576,0
Fredonia		120,0					2.429,0	2.549,0	3.643,5	1,5	1.520,0
Hispania	20,0	25,0	80,2	0,8	3,0		1.023,3	1.148,5	2.251,3	2,2	279,0
Jardín			252,0				2.066,0	2.318,0	3.305,6	1,6	1.891,0
Jericó			113,0				1.292,0	1.405,0	1.938,0	1,5	1.003,0
Montebello	4,0	20,0	10,0				1.380,0	1.414,0	2.484,0	1,8	1.585,0
Pueblorrico			75,0				1.893,0	1.968,0	2.650,2	1,4	1.383,0
Salgar	10,0	1.282,0	40,0		80,0		6.466,0	7.798,0	15.518,4	2,4	3.221,0
Santa Bárbara	15,0	185,0	37,0	2,0			1.666,0	1.903,0	3.332,0	2,0	1.886,0
Támesis		146,0	7,1		137,3		1.359,0	1.512,1	1.834,7	1,4	1.902,0
Tarso	3,7	90,2	96,8		64,0		770,8	961,5	1.079,1	1,4	552,0
Titiribí			30,0				466,0	496,0	932,0	2,0	603,0
Urao			342,0				1.160,0	1.502,0	1.392,0	1,2	1.110,0
Valparaíso			65,0				559,0	624,0	726,7	1,3	533,0
Venecia			15,0				623,0	638,0	1.246,0	2,0	503,0
<b>Total Subregión Suroeste</b>	<b>149,4</b>	<b>4.408,7</b>	<b>3.572,4</b>	<b>14,8</b>	<b>326,3</b>	<b>59.838,3</b>	<b>67.968,8</b>	<b>108.089,0</b>	<b>1,8</b>	<b>40.152,0</b>	
Barbosa			94,0				874,0	968,0	1.922,8	2,2	1.560,0
Bello	4,0		2,0				156,0	162,0	156,0	1,0	165,0
Caldas				1,5			138,8	138,8	222,1	1,6	115,0
Copacabana				1,0	16,0		91,0	91,0	72,8	0,8	158,0
Envigado			0,3				9,4	9,7	11,3	1,2	10,0
Girardota	1,5	10,0	23,5	0,0	1,2		174,3	209,3	270,2	155,0	322,0
La Estrella							68,0	68,0	102,0	1,5	48,0
Medellín					200,0		791,0	791,0	632,8	0,8	1.500,0
Sabaneta			1,9		1,0		33,1	35,0	41,4	1,3	17,0
<b>Total Subregión Valle de</b>	<b>5,5</b>	<b>10,0</b>	<b>121,7</b>	<b>2,5</b>	<b>218,2</b>	<b>2.335,6</b>	<b>2.472,8</b>	<b>3.431,3</b>	<b>1,5</b>	<b>3.895,0</b>	
<b>Total Departamento</b>	<b>592,3</b>	<b>6.451,4</b>	<b>5.823,0</b>	<b>541,9</b>	<b>1.857,5</b>	<b>112.370,6</b>	<b>125.237,3</b>	<b>200.455,2</b>	<b>1,8</b>	<b>93.317,0</b>	
<b>CAÑA</b>											
Caracolí							66,0	66,0	264,0	4,0	4,0
Maceo	5,0						486,0	491,0	1.944,0	4,0	200,0
Puerto Berrío							20,0	20,0	60,0	3,0	11,0
<b>Total Subregión Magdalena</b>	<b>5,0</b>	<b>0,0</b>	<b>0,0</b>	<b>0,0</b>	<b>0,0</b>	<b>0,0</b>	<b>572,0</b>	<b>577,0</b>	<b>2.268,0</b>	<b>4,0</b>	<b>215,0</b>
Amalfi	5,0		5,0				749,0	759,0	2.996,0	4,0	85,0
Anorí			20,0				721,0	741,0	3.605,0	5,0	90,0
Cisneros							806,0	806,0	806,0	1,0	28,0
Remedios			3,0				150,0	153,0	600,0	4,0	4,0
San Roque	10,0	5,0	15,0	2,0			3.159,0	3.189,0	15.795,0	5,0	2.100,0
Santo Domingo	10,0		4,0		20,0		1.805,0	1.819,0	7.220,0	4,0	
Vegachí	12,0	33,0	12,0	7,0			1.528,0	1.585,0	6.112,0	4,0	675,0
Yalí		50,0		2,0			1.060,0	1.110,0	4.770,0	4,5	430,0
Yolombó							4.317,0	4.317,0	17.268,0	4,0	167,0
<b>Total Subregión Nordeste</b>	<b>37,0</b>	<b>88,0</b>	<b>59,0</b>	<b>11,0</b>	<b>20,0</b>	<b>14.295,0</b>	<b>14.479,0</b>	<b>59.172,0</b>	<b>4,1</b>	<b>3.579,0</b>	

Fuente: Evaluaciones Agrícolas por CONSENSO, UMATAS Municipales

## ...Continuación Evaluación Definitiva Cultivos Permanentes

Municipio	Área Nueva	Área Renov.	Área en Dillo	Área Perdida	Área Errad.	Área Pdcción	Área Total	Vol.Prod. Ton.	Rto Prom.Ton /ha	Número de Explot. Agrícolas
<b>CAÑA</b>										
Angostura	20,0	70,0	25,0		8,0	1.350,0	<b>1.465,0</b>	12.150,0	9,0	1.208,0
Briceño	3,0					114,0	<b>117,0</b>	342,0	3,0	19,0
Campamento						3.938,0	<b>3.938,0</b>	14.964,4	3,8	2.300,0
Don Matías						158,0	<b>158,0</b>	553,0	3,5	42,0
Gómez Plata						50,0	<b>50,0</b>	150,0	3,0	
Guadalupe		2,0		2,0	2,0	252,0	<b>254,0</b>	1.058,4	4,2	130,0
Ituango						678,0	<b>678,0</b>	2.712,0	4,0	46,0
San Andrés de C.					1,0	79,0	<b>79,0</b>	237,0	3,0	95,0
Santa Rosa de Osos					20,0	132,0	<b>132,0</b>	528,0	4,0	24,0
Toledo						4,0	<b>4,0</b>	12,0	3,0	4,0
Yarumal	4,0		4,0		2,0	241,0	<b>249,0</b>	1.012,2	4,2	80,0
<b>Total Subregión Norte</b>	<b>27,0</b>	<b>72,0</b>	<b>29,0</b>	<b>2,0</b>	<b>33,0</b>	<b>6.996,0</b>	<b>7.124,0</b>	<b>33.719,0</b>	<b>4,8</b>	<b>3.948,0</b>
Abejorral						215,0	<b>215,0</b>	1.182,5	5,5	25,0
Alejandro		100,0		18,0	10,0	90,0	<b>190,0</b>	630,0	7,0	36,0
Argelia						100,0	<b>100,0</b>	500,0	5,0	34,0
Cocorná	3,0		3,0			618,0	<b>624,0</b>	2.904,6	4,7	794,0
Concepción			10,0			116,0	<b>126,0</b>	348,0	3,0	125,0
El Carmen de Viboral						123,0	<b>123,0</b>	307,5	2,5	200,0
Granada		15,0	15,0	1,0	2,0	387,0	<b>417,0</b>	1.354,5	3,5	210,0
Nariño	5,0	20,0	5,0	4,0		1.077,0	<b>1.107,0</b>	4.523,4	4,2	1.060,0
San Carlos				150,0		650,0	<b>650,0</b>	1.404,0	2,2	150,0
San Francisco	5,0	8,0	5,0	2,5	0,5	49,0	<b>67,0</b>	147,0	3,0	53,0
San Luis	10,0	35,0	20,0	15,0		282,0	<b>347,0</b>	846,0	3,0	56,0
San Rafael						556,0	<b>556,0</b>	2.502,0	4,5	270,0
Sonsón						668,0	<b>668,0</b>	3.006,0	4,5	118,0
<b>Total Subregión Oriente</b>	<b>23,0</b>	<b>178,0</b>	<b>58,0</b>	<b>190,5</b>	<b>12,5</b>	<b>4.931,0</b>	<b>5.190,0</b>	<b>19.655,5</b>	<b>4,0</b>	<b>3.131,0</b>
Abriaquí	5,0			1,0	1,0	130,0	<b>135,0</b>	520,0	4,0	52,0
Anzá	3,0			2,0	5,0	17,0	<b>20,0</b>	34,0	2,0	9,0
Buriticá	0,5					48,0	<b>48,5</b>	96,0	2,0	
Caicedo		2,0			5,0	8,0	<b>10,0</b>	16,0	2,0	10,0
Cañasgordas					20,0	142,2	<b>142,2</b>	824,8	5,8	80,0
Dabeiba	23,0			0,3		592,7	<b>615,7</b>	889,1	1,5	
Ebéjico						674,0	<b>674,0</b>	3.370,0	5,0	80,0
Frontino	86,2	105,0	49,6	11,0		1.558,4	<b>1.799,2</b>	13.745,4	8,8	606,0
Giraldo		1,0				19,0	<b>20,0</b>	76,0	4,0	25,0
Heliconia				5,0	3,0	32,0	<b>32,0</b>	80,0	2,5	14,0
Liborina	5,0					106,0	<b>111,0</b>	190,8	1,8	75,0
Olaya						3,0	<b>3,0</b>	12,0	4,0	6,0
Peque		5,0		5,0		74,0	<b>79,0</b>	296,0	4,0	45,0
Sabanalarga				1,0	1,0	36,0	<b>36,0</b>	68,4	1,9	30,0
San Jerónimo					4,0	8,0	<b>8,0</b>	40,0	5,0	20,0
Santafé de Antioquia						18,0	<b>18,0</b>	36,0	2,0	20,0
Uramita	34,0		10,0			589,0	<b>633,0</b>	2.356,0	4,0	30,0
<b>Total Subregión Occidente</b>	<b>156,7</b>	<b>113,0</b>	<b>59,6</b>	<b>25,3</b>	<b>39,0</b>	<b>4.055,3</b>	<b>4.384,6</b>	<b>22.650,5</b>	<b>5,6</b>	<b>1.102,0</b>
Murindó	2,0		10,0			6,0	<b>18,0</b>	30,0	5,0	18,0
Vigía del Fuerte	10,0	10,0		8,0		64,0	<b>84,0</b>	160,0	2,5	100,0
<b>Total Subregión Urabá</b>	<b>12,0</b>	<b>10,0</b>	<b>10,0</b>	<b>8,0</b>	<b>0,0</b>	<b>70,0</b>	<b>102,0</b>	<b>190,0</b>	<b>2,7</b>	<b>118,0</b>

Fuente: Evaluaciones Agrícolas por CONSENSO, UMATAS Municipales



## ...Continuación Evaluación Definitiva Cultivos Permanentes

Municipio	Área Nueva	Área Renov.	Área en Dillo	Área Perdida	Área Errad.	Área Pdcción	Área Total	Vol.Prod. Ton.	Rto Prom.Ton /ha	Número de Explot. Agrícolas
<b>CAÑA</b>										
Barbosa				25,0	25,0	968,0	<b>968,0</b>	5.808,0	6,0	700,0
Copacabana				2,0	10,0	26,0	<b>26,0</b>	52,0	2,0	41,0
Girardota						598,6	<b>598,6</b>	2.095,1	3,5	470,0
Medellín					10,0	70,2	<b>70,2</b>	421,2	6,0	220,0
<b>Total Subregión Valle de</b>	<b>0,0</b>	<b>0,0</b>	<b>0,0</b>	<b>27,0</b>	<b>45,0</b>	<b>1.662,8</b>	<b>1.662,8</b>	<b>8.376,3</b>	<b>5,0</b>	<b>1.431,0</b>
Amagá	4,0		4,5			75,5	<b>84,0</b>	226,5	3,0	50,0
Andes						160,0	<b>160,0</b>	1.120,0	7,0	7,0
Angelópolis		2,0				66,5	<b>68,5</b>	365,8	5,5	12,0
Betania	2,0				1,0	7,0	<b>9,0</b>	56,0	8,0	3,0
Betulia						110,0	<b>110,0</b>	880,0	8,0	6,0
Caramanta	1,0		5,0			268,0	<b>274,0</b>	1.795,6	6,7	105,0
Ciudad Bolívar		5,0				35,0	<b>40,0</b>	315,0	9,0	10,0
Concordia						105,0	<b>105,0</b>	735,0	7,0	30,0
Fredonia						80,0	<b>80,0</b>	480,0	6,0	25,0
Hispania					3,0	23,0	<b>23,0</b>	85,1	3,7	5,0
Jardín						73,0	<b>73,0</b>	584,0	8,0	32,0
Montebello						18,0	<b>18,0</b>	90,0	5,0	10,0
Pueblorrico						194,0	<b>194,0</b>	679,0	3,5	18,0
Salgar						27,0	<b>27,0</b>	189,0	7,0	25,0
Santa Bárbara	10,0	8,0				292,0	<b>310,0</b>	1.752,0	6,0	80,0
Támesis						149,2	<b>149,2</b>	671,4	4,5	30,0
Tarso						15,9	<b>15,9</b>	95,4	6,0	4,0
Titiribí						110,0	<b>110,0</b>	550,0	5,0	40,0
Urao			38,0			1.025,8	<b>1.063,8</b>	2.359,3	2,3	
Valparaíso						104,0	<b>104,0</b>	520,0	5,0	11,0
<b>Total Subregión Suroeste</b>	<b>17,0</b>	<b>15,0</b>	<b>47,5</b>	<b>0,0</b>	<b>4,0</b>	<b>2.938,9</b>	<b>3.018,4</b>	<b>13.549,1</b>	<b>4,6</b>	<b>503,0</b>
<b>Total Departamento</b>	<b>277,7</b>	<b>476,0</b>	<b>263,1</b>	<b>263,8</b>	<b>153,5</b>	<b>35.521,0</b>	<b>36.537,8</b>	<b>159.580,3</b>	<b>4,5</b>	<b>14.027,0</b>
<b>CAÑA FORRAJERA</b>										
Remedios					5,0	140,0	<b>140,0</b>	3.500,0	25,0	1.040,0
<b>Total Subregión Nordeste</b>					<b>5,0</b>	<b>140,0</b>	<b>140,0</b>	<b>3.500,0</b>	<b>25,0</b>	<b>1.040,0</b>
<b>Total Departamento</b>					<b>5,0</b>	<b>140,0</b>	<b>140,0</b>	<b>3.500,0</b>	<b>25,0</b>	<b>1.040,0</b>
<b>CARDAMOMO</b>										
Caramanta	1,0		2,0			24,0	<b>27,0</b>	36,0	1,5	20,0
Jerico			10,0			39,0	<b>49,0</b>	195,0	5,0	8,0
Pueblo Rico		40,0				5,0	<b>45,0</b>	3,0	0,6	2,0
Tarso				2,0		16,0	<b>16,0</b>	9,6	0,6	
Valparaíso						14,5	<b>14,5</b>	18,9	1,3	9,0
<b>Total Subregión Suroeste</b>	<b>1,0</b>	<b>40,0</b>	<b>12,0</b>	<b>2,0</b>	<b>0,0</b>	<b>98,5</b>	<b>151,5</b>	<b>262,5</b>	<b>2,7</b>	<b>39,0</b>
<b>Total Departamento</b>	<b>1,0</b>	<b>40,0</b>	<b>12,0</b>	<b>2,0</b>	<b>0,0</b>	<b>98,5</b>	<b>151,5</b>	<b>262,5</b>	<b>2,7</b>	<b>39,0</b>

Fuente: Evaluaciones Agrícolas por CONSENSO, UMATAS Municipales

## ...Continuación Evaluación Definitiva Cultivos Permanentes

Municipio	Área Nueva	Área Renov.	Área en Dillo	Área Perdida	Área Errad.	Área Pdcción	Área Total	Vol.Prod. Ton.	Rto Prom.Ton /ha	Número de Explot. Agrícolas
<b>CAUCHO</b>										
Cáceres			1.628,0			300,0	<b>1.928,0</b>	450,0	1,5	405,0
Caucasia						1.524,8	<b>1.524,8</b>	1.524,8	1,0	
El Bagre				30,0	10,0	231,0	<b>231,0</b>	161,7	0,7	50,0
Nechí			284,0			40,0	<b>324,0</b>	40,0	1,0	12,0
Tarazá			270,0			2.094,0	<b>2.364,0</b>	1.884,6	0,9	300,0
Zaragoza			115,0			1.240,0	<b>1.355,0</b>	744,0	0,6	190,0
<b>Total Subregión Bajo Cauca</b>	<b>0,0</b>	<b>0,0</b>	<b>2.297,0</b>	<b>30,0</b>	<b>10,0</b>	<b>5.429,8</b>	<b>7.726,8</b>	<b>4.805,1</b>	<b>0,9</b>	<b>957,0</b>
Maceo						60,0	<b>60,0</b>	36,0	0,6	1,0
Puerto Berrío			143,0			16,0	<b>159,0</b>	24,0	1,5	8,0
Puerto Triunfo						18,0	<b>18,0</b>	21,6	1,2	1,0
Yondó						110,0	<b>110,0</b>	88,0	0,8	43,0
<b>Total Subregión Magdalena</b>	<b>0,0</b>	<b>0,0</b>	<b>143,0</b>	<b>0,0</b>	<b>0,0</b>	<b>204,0</b>	<b>347,0</b>	<b>169,6</b>	<b>0,8</b>	<b>53,0</b>
Amalfi			49,0			7,0	<b>56,0</b>	6,3	0,9	1,0
San Roque						15,0	<b>15,0</b>	15,0	1,0	1,0
Segovia			3,0				<b>3,0</b>			3,0
Vegachí				5,0		5,0	<b>5,0</b>	5,0	1,0	3,0
<b>Total Subregión Nordeste</b>	<b>0,0</b>	<b>0,0</b>	<b>52,0</b>	<b>5,0</b>	<b>0,0</b>	<b>27,0</b>	<b>79,0</b>	<b>26,3</b>	<b>1,0</b>	<b>8,0</b>
San Andrés de C.			2,0				<b>2,0</b>			1,0
Valdivia			40,0			10,0	<b>50,0</b>	4,0	0,4	20,0
<b>Total Subregión Norte</b>	<b>0,0</b>	<b>0,0</b>	<b>42,0</b>	<b>0,0</b>	<b>0,0</b>	<b>10,0</b>	<b>52,0</b>	<b>4,0</b>	<b>0,4</b>	<b>21,0</b>
Arboletes					20,0		<b>60,0</b>			
Carepa							<b>6,0</b>			
Mutatá	8,0		8,0			190,0	<b>206,0</b>	95,0	0,5	4,0
Necoclí						121,5	<b>121,5</b>	170,1	1,4	2,0
San Pedro de Urabá						103,0	<b>103,0</b>	103,0	1,0	20,0
Turbo			454,0				<b>454,0</b>			
<b>Total Subregión Urabá</b>	<b>8,0</b>	<b>0,0</b>	<b>462,0</b>	<b>0,0</b>	<b>20,0</b>	<b>414,5</b>	<b>950,5</b>	<b>368,1</b>	<b>0,9</b>	<b>26,0</b>
<b>Total Departamento</b>	<b>8,0</b>	<b>0,0</b>	<b>2.996,0</b>	<b>35,0</b>	<b>30,0</b>	<b>6.085,3</b>	<b>9.155,3</b>	<b>5.373,1</b>	<b>0,9</b>	<b>1.065,0</b>
<b>CITRICOS</b>										
La Estrella						16,0	<b>16,0</b>	288,0	18,0	100,0
<b>Total Subregión Valle de</b>	<b>0,0</b>	<b>0,0</b>	<b>0,0</b>	<b>0,0</b>	<b>0,0</b>	<b>16,0</b>	<b>16,0</b>	<b>288,0</b>	<b>18,0</b>	<b>100,0</b>
Santa Bárbara	10,0		10,0			600,0	<b>620,0</b>	4.200,0	7,0	460,0
<b>Total Subregión Suroeste</b>	<b>10,0</b>	<b>0,0</b>	<b>10,0</b>	<b>0,0</b>	<b>0,0</b>	<b>600,0</b>	<b>620,0</b>	<b>4.200,0</b>	<b>7,0</b>	<b>460,0</b>
<b>Total Departamento</b>	<b>10,0</b>	<b>0,0</b>	<b>10,0</b>	<b>0,0</b>	<b>0,0</b>	<b>616,0</b>	<b>636,0</b>	<b>4.488,0</b>	<b>7,3</b>	<b>560,0</b>

Fuente: Evaluaciones Agrícolas por CONSENSO, UMATAS Municipales

## ...Continuación Evaluación Definitiva Cultivos Permanentes

Municipio	Área Nueva	Área Renov.	Área en Dillo	Área Perdida	Área Errad.	Área Pdcción	Área Total	Vol.Prod. Ton.	Rto Prom.Ton /ha	Número de Explot. Agrícolas
<b>COCO</b>										
Arboletes	51,5		16,0			21,0	88,5	73,5	3,5	120,0
Necoclí	47,0	8,0	4,0	1,0		346,0	405,0	1.211,0	3,5	438,0
San Juan de Urabá	5,0		5,0			195,0	205,0	1.365,0	7,0	57,0
San Pedro de Urabá						16,0	16,0	56,0	3,5	30,0
Turbo	2,0		5,0			7,2	14,2	18,0	2,5	
<b>Total Subregión Urabá</b>	<b>105,5</b>	<b>8,0</b>	<b>30,0</b>	<b>1,0</b>	<b>0,0</b>	<b>585,2</b>	<b>728,7</b>	<b>2.723,5</b>	<b>4,7</b>	<b>645,0</b>
Valdivia	1,0					8,0	9,0	24,0	3,0	300,0
<b>Total Subregión Norte</b>	<b>1,0</b>	<b>0,0</b>	<b>0,0</b>	<b>0,0</b>	<b>0,0</b>	<b>8,0</b>	<b>9,0</b>	<b>24,0</b>	<b>3,0</b>	<b>300,0</b>
<b>Total Departamento</b>	<b>106,5</b>	<b>8,0</b>	<b>30,0</b>	<b>1,0</b>	<b>0,0</b>	<b>593,2</b>	<b>737,7</b>	<b>2.747,5</b>	<b>4,6</b>	<b>945,0</b>
<b>COL</b>										
Medellín					2,0	17,0	17,0	85,0	5,0	84,0
<b>Total Subregión Valle de</b>	<b>0,0</b>	<b>0,0</b>	<b>0,0</b>	<b>0,0</b>	<b>2,0</b>	<b>17,0</b>	<b>17,0</b>	<b>85,0</b>	<b>5,0</b>	<b>84,0</b>
<b>Total Departamento</b>	<b>0,0</b>	<b>0,0</b>	<b>0,0</b>	<b>0,0</b>	<b>2,0</b>	<b>17,0</b>	<b>17,0</b>	<b>85,0</b>	<b>5,0</b>	<b>84,0</b>
<b>FIQUE</b>										
Amalfi			1.030,0			219,0	1.249,0	262,8	1,2	57,0
Anorí							51,0			
San Roque						70,0	70,0	210,0	3,0	6,0
Yolombó						200,0	200,0			1,0
<b>Total Subregión Nordeste</b>	<b>0,0</b>	<b>0,0</b>	<b>1.030,0</b>	<b>0,0</b>	<b>0,0</b>	<b>489,0</b>	<b>1.570,0</b>	<b>472,8</b>	<b>1,0</b>	<b>64,0</b>
Don Matías						7,0	7,0	13,3	1,9	9,0
Gómez Plata			27,9			6,0	33,9	15,6	2,6	
<b>Total Subregión Norte</b>	<b>0,0</b>	<b>0,0</b>	<b>27,9</b>	<b>0,0</b>	<b>0,0</b>	<b>13,0</b>	<b>40,9</b>	<b>28,9</b>	<b>2,2</b>	<b>9,0</b>
Giraldo						20,0	20,0	50,0	2,5	45,0
<b>Total Subregión Occidente</b>	<b>0,0</b>	<b>0,0</b>	<b>0,0</b>	<b>0,0</b>	<b>0,0</b>	<b>20,0</b>	<b>20,0</b>	<b>50,0</b>	<b>2,5</b>	<b>45,0</b>
Alejandro			3,0				3,0			5,0
Concepción						15,0	15,0	15,0	1,0	25,0
Guarne					0,5	2,0	2,0	2,0	1,0	12,0
San Rafael						18,0	18,0	21,6	1,2	18,0
San Vicente						217,0	217,0	434,0	2,0	320,0
<b>Total Subregión Oriente</b>	<b>0,0</b>	<b>0,0</b>	<b>3,0</b>	<b>0,0</b>	<b>0,5</b>	<b>252,0</b>	<b>255,0</b>	<b>472,6</b>	<b>1,9</b>	<b>380,0</b>
Betulia			20,0				20,0			
Urrao						156,7	156,7	250,7	1,6	
<b>Total Subregión Suroeste</b>	<b>0,0</b>	<b>0,0</b>	<b>20,0</b>	<b>0,0</b>	<b>0,0</b>	<b>156,7</b>	<b>176,7</b>	<b>250,7</b>	<b>1,6</b>	<b>0,0</b>
Barbosa						125,0	125,0	150,0	1,2	160,0
Girardota				0,6	0,4	21,2	21,2	31,8	1,5	25,0
<b>Total Subregión Valle de</b>	<b>0,0</b>	<b>0,0</b>	<b>0,0</b>	<b>0,6</b>	<b>0,4</b>	<b>146,2</b>	<b>146,2</b>	<b>181,8</b>	<b>1,2</b>	<b>185,0</b>
<b>Total Departamento</b>	<b>0,0</b>	<b>0,0</b>	<b>1.080,9</b>	<b>0,6</b>	<b>0,9</b>	<b>1.076,9</b>	<b>2.208,8</b>	<b>1.456,8</b>	<b>1,4</b>	<b>683,0</b>

Fuente: Evaluaciones Agrícolas por CONSENSO, UMATAS Municipales

## ...Continuación Evaluación Definitiva Cultivos Permanentes

Municipio	Área Nueva	Área Renov.	Área en Dillo	Área Perdida	Área Errad.	Área Pdcción	Área Total	Vol.Prod. Ton.	Rto Prom.Ton /ha	Número de Explot. Agrícolas
<b>FLORES (POMPON - CRISANTEMO)</b>										
El Carmen de Viboral					39,0	157,0	157,0	3925,0	25,0	78,0
<b>Total Subregión Oriente</b>	<b>0,0</b>	<b>0,0</b>	<b>0,0</b>	<b>0,0</b>	<b>39,0</b>	<b>157,0</b>	<b>157,0</b>	<b>3.925,0</b>	<b>25,0</b>	<b>78,0</b>
Envigado						2,1	2,1	16,8	8,0	
<b>Total Subregión Valle de</b>	<b>0,0</b>	<b>0,0</b>	<b>0,0</b>	<b>0,0</b>	<b>0,0</b>	<b>2,1</b>	<b>2,1</b>	<b>16,8</b>	<b>8,0</b>	<b>0,0</b>
<b>Total Departamento</b>	<b>0,0</b>	<b>0,0</b>	<b>0,0</b>	<b>0,0</b>	<b>39,0</b>	<b>159,1</b>	<b>159,1</b>	<b>3.941,8</b>	<b>24,8</b>	<b>78,0</b>
<b>FLORES (HORTENSIAS)</b>										
Abejorral						130,0	130,0	3.250,0	25,0	30,0
El Carmen de Viboral					120,0	483,0	483,0	19.320,0	40,0	288,0
El Retiro					16,0	51,0	51,0	1.428,0	28,0	65,0
Guarne					5,0	11,0	11,0	385,0	35,0	13,0
La Ceja						408,0	408,0	14.280,0	35,0	
La Unión	5,0	20,0	35,0		30,0	173,0	233,0	3.287,0	19,0	207,0
Marinilla					4,0	26,0	26,0	650,0	25,0	56,0
Rionegro			9,0		10,0	167,0	176,0	9.185,0	55,0	220,0
San Vicente				70,0		21,0	21,0	294,0	14,0	65,0
Sonsón					40,0	27,0	27,0	567,0	21,0	15,0
<b>Total Subregión Oriente</b>	<b>5,0</b>	<b>20,0</b>	<b>44,0</b>	<b>70,0</b>	<b>225,0</b>	<b>1.497,0</b>	<b>1.566,0</b>	<b>52.646,0</b>	<b>35,2</b>	<b>959,0</b>
<b>Total Departamento</b>	<b>5,0</b>	<b>20,0</b>	<b>44,0</b>	<b>70,0</b>	<b>225,0</b>	<b>1.497,0</b>	<b>1.566,0</b>	<b>52.646,0</b>	<b>35,2</b>	<b>959,0</b>
<b>FLORES (ROSAS)</b>										
San Pedro de los M.						6,0	6,0			
<b>Total Subregión Norte</b>	<b>0,0</b>	<b>0,0</b>	<b>0,0</b>	<b>0,0</b>	<b>6,0</b>	<b>0,0</b>	<b>0,0</b>			
<b>Total Departamento</b>	<b>0,0</b>	<b>0,0</b>	<b>0,0</b>	<b>0,0</b>	<b>6,0</b>	<b>0,0</b>	<b>0,0</b>			
<b>FLORES (HELICONEAS)</b>										
Sopetran						14,0	14,0	58,8	4,2	35,0
<b>Total Subregión Occidente</b>	<b>0,0</b>	<b>0,0</b>	<b>0,0</b>	<b>0,0</b>	<b>0,0</b>	<b>14,0</b>	<b>14,0</b>	<b>58,8</b>	<b>4,2</b>	<b>35,0</b>
<b>Total Departamento</b>	<b>0,0</b>	<b>0,0</b>	<b>0,0</b>	<b>0,0</b>	<b>0,0</b>	<b>14,0</b>	<b>14,0</b>	<b>58,8</b>	<b>4,2</b>	<b>35,0</b>
<b>FRESA</b>										
Entrerrios					2,0	2,0	2,0	50,0	25,0	2,0
San Pedro de los M.						2,3	2,3	26,5	11,5	3,0
Santa Rosa de Osos	4,0					17,5	21,5	560,0	32,0	31,0
<b>Total Subregión Norte</b>	<b>4,0</b>	<b>0,0</b>	<b>0,0</b>	<b>0,0</b>	<b>2,0</b>	<b>21,8</b>	<b>25,8</b>	<b>636,5</b>	<b>29,2</b>	<b>36,0</b>
El Carmen de Viboral						125,0	125,0	5.000,0	40,0	60,0
El Retiro	2,0					4,0	6,0	192,0	48,0	
Granada	1,0			2,0		1,0	1,0	37,0	37,0	18,0
Guarne	3,0					4,0	7,0	152,0	38,0	18,0
La Unión	60,0		60,0		60,0	80,0	200,0	2.400,0	30,0	189,0
Rionegro	2,0	4,0		2,0	2,8	15,2	21,2	456,0	30,0	38,0
San Vicente	4,0					12,0	11,0	495,0	45,0	35,0
<b>Total Subregión Oriente</b>	<b>72,0</b>	<b>4,0</b>	<b>60,0</b>	<b>4,0</b>	<b>74,8</b>	<b>240,2</b>	<b>375,2</b>	<b>8.732,0</b>	<b>36,4</b>	<b>358,0</b>

Fuente: Evaluaciones Agrícolas por CONSENSO, UMATAS Municipales

## ...Continuación Evaluación Definitiva Cultivos Permanentes

Municipio	Área Nueva	Área Renov.	Área en Dillo	Área Perdida	Área Errad.	Área Pdcción	Área Total	Vol.Prod. Ton.	Rto Prom.Ton /ha	Número de Explot. Agrícolas
<b>FRESA</b>										
Urrao						2,0	2,0	80,0	40,0	
<b>Total Subregión Suroeste</b>	<b>0,0</b>	<b>0,0</b>	<b>0,0</b>	<b>0,0</b>	<b>0,0</b>	<b>2,0</b>	<b>2,0</b>	<b>80,0</b>	<b>40,0</b>	<b>0,0</b>
Envigado						3,5	3,5	140,0	40,0	36,0
Medellín						29,0	29,0	203,0	7,0	46,0
<b>Total Subregión Valle de</b>	<b>0,0</b>	<b>0,0</b>	<b>0,0</b>	<b>0,0</b>	<b>0,0</b>	<b>32,5</b>	<b>32,5</b>	<b>343,0</b>	<b>10,6</b>	<b>82,0</b>
<b>Total Departamento</b>	<b>76,0</b>	<b>4,0</b>	<b>60,0</b>	<b>4,0</b>	<b>76,8</b>	<b>296,5</b>	<b>435,5</b>	<b>9.791,5</b>	<b>33,0</b>	<b>476,0</b>
<b>GRANADILLA</b>										
Don Matías						2,0	2,0	24,0	12,0	3,0
Santa Rosa de Osos					1,0	6,0	6,0	48,0	8,0	7,0
<b>Total Subregión Norte</b>	<b>0,0</b>	<b>0,0</b>	<b>0,0</b>	<b>0,0</b>	<b>1,0</b>	<b>8,0</b>	<b>8,0</b>	<b>72,0</b>	<b>9,0</b>	<b>10,0</b>
Abriaquí						4,0	4,0	16,0	4,0	5,0
Caicedo	1,0				5,0	24,0	25,0	288,0	12,0	5,0
Dabeiba	1,0					6,0	7,0	90,0	15,0	
Giraldo						4,0	4,0	20,0	5,0	20,0
Liborina	2,0					5,0	7,0	26,0	5,2	8,0
Santafe de Antioquia						3,0	3,0	21,0	7,0	2,0
<b>Total Subregión Occidente</b>	<b>4,0</b>	<b>0,0</b>	<b>0,0</b>	<b>0,0</b>	<b>5,0</b>	<b>46,0</b>	<b>50,0</b>	<b>461,0</b>	<b>10,0</b>	<b>40,0</b>
El Carmen de Viboral						7,0	7,0	70,0	10,0	3,0
El Santuario						23,0	23,0	345,0	15,0	14,0
Granada	2,0	5,0		1,0	2,0	7,5	14,5	60,0	8,0	37,0
La Unión	6,0		6,0	1,0	3,0	47,0	59,0	1.175,0	25,0	13,0
Sonsón						81,0	81,0	2.025,0	25,0	20,0
<b>Total Subregión Oriente</b>	<b>8,0</b>	<b>5,0</b>	<b>6,0</b>	<b>2,0</b>	<b>5,0</b>	<b>165,5</b>	<b>184,5</b>	<b>3.675,0</b>	<b>22,2</b>	<b>87,0</b>
Urrao						66,0	66,0	1.980,0	30,0	
<b>Total Subregión Suroeste</b>	<b>0,0</b>	<b>0,0</b>	<b>0,0</b>	<b>0,0</b>	<b>0,0</b>	<b>66,0</b>	<b>66,0</b>	<b>1.980,0</b>	<b>30,0</b>	<b>0,0</b>
<b>Total Departamento</b>	<b>12,0</b>	<b>5,0</b>	<b>6,0</b>	<b>2,0</b>	<b>11,0</b>	<b>285,5</b>	<b>308,5</b>	<b>6.188,0</b>	<b>21,7</b>	<b>137,0</b>
<b>GUANÁBANA</b>										
Caracolí						27,5	27,5	82,5	3,0	60,0
Maceo						178,0	178,0	890,0	5,0	100,0
Puerto Berrío			17,0			39,0	56,0	234,0	6,0	3,0
<b>Total Subregión Magdalena</b>	<b>0,0</b>	<b>0,0</b>	<b>17,0</b>	<b>0,0</b>	<b>0,0</b>	<b>244,5</b>	<b>261,5</b>	<b>1.206,5</b>	<b>4,9</b>	<b>163,0</b>
Cisneros						11,0	11,0	22,0	2,0	30,0
Vegachí				9,0	5,0	9,0	9,0	18,0	2,0	82,0
Yalí				1,0		6,0	6,0	132,0	22,0	3,0
<b>Total Subregión Nordeste</b>	<b>0,0</b>	<b>0,0</b>	<b>0,0</b>	<b>10,0</b>	<b>5,0</b>	<b>26,0</b>	<b>26,0</b>	<b>172,0</b>	<b>6,6</b>	<b>115,0</b>
Valdivia						10,0	10,0	80,0	8,0	200,0
<b>Total Subregión Norte</b>	<b>0,0</b>	<b>0,0</b>	<b>0,0</b>	<b>0,0</b>	<b>0,0</b>	<b>10,0</b>	<b>10,0</b>	<b>80,0</b>	<b>8,0</b>	<b>200,0</b>
Anzá	2,0	1,0		1,5	4,0	68,5	71,5	1.712,5	25,0	1,0
Dabeiba					2,0	5,0	5,0	100,0	20,0	
Uramita						5,0	5,0	110,0	22,0	5,0
<b>Total Subregión Occidente</b>	<b>2,0</b>	<b>1,0</b>	<b>0,0</b>	<b>1,5</b>	<b>6,0</b>	<b>78,5</b>	<b>81,5</b>	<b>1.922,5</b>	<b>24,5</b>	<b>6,0</b>

Fuente: Evaluaciones Agrícolas por CONSENSO, UMATAS Municipales

## ...Continuación Evaluación Definitiva Cultivos Permanentes

Municipio	Área Nueva	Área Renov.	Área en Dillo	Área Perdida	Área Errad.	Área Pdcción	Área Total	Vol.Prod. Ton.	Rto Prom.Ton /ha	Número de Explot. Agrícolas
<b>GUANÁBANA</b>										
San Rafael			5,0				5,0			10,0
Sonson						70,0	70,0	420,0	6,0	50,0
<b>Total Subregión Oriente</b>	<b>0,0</b>	<b>0,0</b>	<b>5,0</b>	<b>0,0</b>	<b>0,0</b>	<b>70,0</b>	<b>75,0</b>	<b>420,0</b>	<b>6,0</b>	<b>60,0</b>
Santa Bárbara						65,0	65,0	130,0	2,0	50,0
Urao	2,0					2,0	4,0	12,8	6,4	
Valparaíso			2,5			16,0	18,5	256,0	16,0	8,0
<b>Total Subregión Suroeste</b>	<b>2,0</b>	<b>0,0</b>	<b>2,5</b>	<b>0,0</b>	<b>0,0</b>	<b>83,0</b>	<b>87,5</b>	<b>398,8</b>	<b>4,8</b>	<b>58,0</b>
<b>Total Departamento</b>	<b>4,0</b>	<b>1,0</b>	<b>24,5</b>	<b>11,5</b>	<b>11,0</b>	<b>512,0</b>	<b>541,5</b>	<b>4.199,8</b>	<b>8,2</b>	<b>602,0</b>
<b>GUAYABA</b>										
Cocorna					5,0	110,0	110,0	550,0	5,0	1.040,0
<b>Total Subregión Oriente</b>	<b>0,0</b>	<b>0,0</b>	<b>0,0</b>	<b>0,0</b>	<b>5,0</b>	<b>110,0</b>	<b>110,0</b>	<b>550,0</b>	<b>5,0</b>	<b>1.040,0</b>
San Pedro de los M.						3,5	3,5	14,0	4,0	2,0
<b>Total Subregión Norte</b>	<b>0,0</b>	<b>0,0</b>	<b>0,0</b>	<b>0,0</b>	<b>0,0</b>	<b>3,5</b>	<b>3,5</b>	<b>14,0</b>	<b>4,0</b>	<b>2,0</b>
Urao					4,0	4,5	4,5	36,0	8,0	
<b>Total Subregión Suroeste</b>	<b>0,0</b>	<b>0,0</b>	<b>0,0</b>	<b>0,0</b>	<b>4,0</b>	<b>4,5</b>	<b>4,5</b>	<b>36,0</b>	<b>8,0</b>	<b>0,0</b>
<b>Total Departamento</b>	<b>0,0</b>	<b>0,0</b>	<b>0,0</b>	<b>0,0</b>	<b>9,0</b>	<b>118,0</b>	<b>118,0</b>	<b>600,0</b>	<b>5,1</b>	<b>1.042,0</b>
<b>GUAYABA MANZANA</b>										
Betania						3,5	3,5	52,5	15,0	
<b>Total Subregión Suroeste</b>	<b>0,0</b>	<b>0,0</b>	<b>0,0</b>	<b>0,0</b>	<b>0,0</b>	<b>3,5</b>	<b>3,5</b>	<b>52,5</b>	<b>15,0</b>	<b>0,0</b>
El Carmen de Viboral						1,5	1,5	22,5	15,0	3,0
<b>Total Subregión Oriente</b>	<b>0,0</b>	<b>0,0</b>	<b>0,0</b>	<b>0,0</b>	<b>0,0</b>	<b>1,5</b>	<b>1,5</b>	<b>22,5</b>	<b>15,0</b>	<b>3,0</b>
Medellín					1,0	1,5	1,5	6,0	4,0	20,0
<b>Total Subregión Valle de</b>	<b>0,0</b>	<b>0,0</b>	<b>0,0</b>	<b>0,0</b>	<b>1,0</b>	<b>1,5</b>	<b>1,5</b>	<b>6,0</b>	<b>4,0</b>	<b>20,0</b>
<b>Total Departamento</b>	<b>0,0</b>	<b>0,0</b>	<b>0,0</b>	<b>0,0</b>	<b>1,0</b>	<b>6,5</b>	<b>6,5</b>	<b>81,0</b>	<b>12,5</b>	<b>23,0</b>
<b>GULUPA</b>										
Carolina del Principe					5,0	5,0	5,0	90,0	18,0	3,0
Yarumal						20,0	20,0	360,0	18,0	15,0
<b>Total Subregión Norte</b>	<b>0,0</b>	<b>0,0</b>	<b>0,0</b>	<b>0,0</b>	<b>5,0</b>	<b>25,0</b>	<b>25,0</b>	<b>450,0</b>	<b>18,0</b>	<b>18,0</b>
Abriaquí	4,0						4,0			2,0
Liborina	1,0					5,0	6,0	6,0	1,2	6,0
<b>Total Subregión Occidente</b>	<b>5,0</b>	<b>0,0</b>	<b>0,0</b>	<b>0,0</b>	<b>0,0</b>	<b>5,0</b>	<b>10,0</b>	<b>6,0</b>	<b>1,2</b>	<b>8,0</b>

Fuente: Evaluaciones Agrícolas por CONSENSO, UMATAS Municipales

## ...Continuación Evaluación Definitiva Cultivos Permanentes

Municipio	Área Nueva	Área Renov.	Área en Dillo	Área Perdida	Área Errad.	Área Pdcción	Área Total	Vol.Prod. Ton.	Rto Prom.Ton /ha	Número de Explot. Agrícolas
<b>GULUPA</b>										
El Carmen de Viboral						15,0	15,0	210,0	14,0	10,0
El Peñol	10,0	10,0		6,0	3,0	299,0	319,0	7.475,0	25,0	260,0
Granada	8,0			1,0	2,5	5,9	13,9	35,4	6,0	32,0
Guarne		5,0		4,0		4,0	9,0	72,0	18,0	21,0
Guatapé				1,0		1,0	1,0	12,5	12,5	
Rionegro			0,8			1,2	2,0	18,0	15,0	3,0
San Vicente	2,0				28,0	12,0	14,0	168,0	14,0	24,0
Sonsón	26,0					46,0	72,0	920,0	20,0	50,0
<b>Total Subregión Oriente</b>	<b>46,0</b>	<b>15,0</b>	<b>0,8</b>	<b>12,0</b>	<b>33,5</b>	<b>384,1</b>	<b>445,9</b>	<b>8.910,9</b>	<b>23,2</b>	<b>400,0</b>
Jardín						12,0	12,0	420,0	35,0	20,0
Jericó						100,0	100,0	2.500,0	25,0	10,0
Urrao						125,0	125,0	3.750,0	30,0	
<b>Total Subregión Suroeste</b>	<b>0,0</b>	<b>0,0</b>	<b>0,0</b>	<b>0,0</b>	<b>0,0</b>	<b>237,0</b>	<b>237,0</b>	<b>6.670,0</b>	<b>28,1</b>	<b>30,0</b>
<b>Total Departamento</b>	<b>51,0</b>	<b>15,0</b>	<b>0,8</b>	<b>12,0</b>	<b>38,5</b>	<b>651,1</b>	<b>717,9</b>	<b>16.036,9</b>	<b>24,6</b>	<b>456,0</b>
<b>HIGO</b>										
Sonsón						96,0	96,0	2.592,0	27,0	242,0
<b>Total Subregión Oriente</b>	<b>0,0</b>	<b>0,0</b>	<b>0,0</b>	<b>0,0</b>	<b>0,0</b>	<b>96,0</b>	<b>96,0</b>	<b>2.592,0</b>	<b>27,0</b>	<b>242,0</b>
<b>Total Departamento</b>	<b>0,0</b>	<b>0,0</b>	<b>0,0</b>	<b>0,0</b>	<b>0,0</b>	<b>96,0</b>	<b>96,0</b>	<b>2.592,0</b>	<b>27,0</b>	<b>242,0</b>
<b>LIMA ACIDA TAHITI</b>										
Cáceres			2,0			5,0	7,0	9,0	1,8	10,0
Caucasia			23,0				23,0			
<b>Total Subregión Bajo Cauca</b>	<b>0,0</b>	<b>0,0</b>	<b>25,0</b>	<b>0,0</b>	<b>0,0</b>	<b>5,0</b>	<b>30,0</b>	<b>9,0</b>	<b>1,8</b>	<b>10,0</b>
Puerto Triunfo	4,0		4,0			2,0	10,0	2,4	1,2	5,0
<b>Total Subregión Magdalena</b>	<b>4,0</b>	<b>0,0</b>	<b>4,0</b>	<b>0,0</b>	<b>0,0</b>	<b>2,0</b>	<b>10,0</b>	<b>2,4</b>	<b>1,2</b>	<b>5,0</b>
Yolombó	40,0		10,0			100,0	150,0	1.500,0	15,0	25,0
<b>Total Subregión Nordeste</b>	<b>40,0</b>	<b>0,0</b>	<b>10,0</b>	<b>0,0</b>	<b>0,0</b>	<b>100,0</b>	<b>150,0</b>	<b>1.500,0</b>	<b>15,0</b>	<b>25,0</b>
Briceño	12,0		3,0				15,0			15,0
Ituango	2,0		2,0			11,0	15,0	66,0	6,0	14,0
San Andrés de C.	1,0					20,0	21,0	140,0	7,0	20,0
<b>Total Subregión Norte</b>	<b>15,0</b>	<b>0,0</b>	<b>5,0</b>	<b>0,0</b>	<b>0,0</b>	<b>31,0</b>	<b>51,0</b>	<b>206,0</b>	<b>6,6</b>	<b>49,0</b>
Abejorral	2,0		38,0			26,0	64,0	514,8	19,8	1,0
Cocorná			3,0			13,0	16,0	130,0	10,0	30,0
El Carmen de Viboral			1,5			4,5	6,0	108,0	24,0	10,0
San Rafael			14,0				14,0			14,0
<b>Total Subregión Oriente</b>	<b>2,0</b>	<b>0,0</b>	<b>56,5</b>	<b>0,0</b>	<b>0,0</b>	<b>43,5</b>	<b>100,0</b>	<b>752,8</b>	<b>17,3</b>	<b>55,0</b>

Fuente: Evaluaciones Agrícolas por CONSENSO, UMATAS Municipales



## ...Continuación Evaluación Definitiva Cultivos Permanentes

Municipio	Área Nueva	Área Renov.	Área en Dillo	Área Perdida	Área Errad.	Área Pdcción	Área Total	Vol.Prod. Ton.	Rto Prom.Ton /ha	Número de Explot. Agrícolas
<b>LIMA ACIDA TAHITI</b>										
Anzá	6,0	2,0	11,0		3,0	21,0	40,0	42,0	2,0	4,0
Armenia	2,0		1,0			8,0	11,0	88,0	11,0	3,0
Caicedo	3,0					2,0	5,0	5,0	2,5	5,0
Cañasgordas						50,0	50,0	500,0	10,0	63,0
Dabeiba			15,0	2,8		89,7	104,7	717,6	8,0	
Ebéjico	1,0						1,0			
Frontino	3,0		2,8			56,6	62,4	622,8	11,0	
Giraldo			3,0			3,0	6,0	30,0	10,0	3,0
Heliconia	1,5	0,2	0,5	0,2		3,6	5,8	36,0	10,0	35,0
Liborina	8,0		4,0			25,5	37,5	255,0	10,0	30,0
Olaya	2,0		9,0			8,0	19,0	44,0	5,5	7,0
Santafe de Antioquia			3,0			2,0	5,0	16,0	8,0	20,0
Sopetrán						6,5	6,5	52,0	8,0	1,0
Uramita	35,0		225,0			173,0	433,0	5.536,0	32,0	75,0
<b>Total Subregión Occidente</b>	<b>61,5</b>	<b>2,2</b>	<b>274,3</b>	<b>3,0</b>	<b>3,0</b>	<b>448,9</b>	<b>786,9</b>	<b>7.944,4</b>	<b>17,7</b>	<b>246,0</b>
Betania	2,0		19,0				21,0			16,0
Betulia			4,0			2,0	6,0	12,0	6,0	
Ciudad Bolívar			10,0			177,0	187,0	885,0	5,0	7,0
Concordia			5,0				5,0			
Fredonia						85,0	85,0	1.700,0	20,0	20,0
Hispania	4,0		5,0				9,0			5,0
Montebello			1,0			7,0	8,0	28,0	4,0	30,0
Pueblorrico						7,7	7,7	138,6	18,0	1,0
Salgar	15,0		35,0			45,0	95,0	540,0	12,0	16,0
Támesis	5,0		22,0			35,3	62,3	670,7	19,0	18,0
Tarso	10,0		33,5			55,8	99,3	1.506,6	27,0	
Titiribí			7,5			15,5	23,0	310,0	20,0	5,0
Urrao	1,0		2,0			4,0	7,0	48,0	12,0	
Valparaiso			33,0			33,0	66,0	660,0	20,0	8,0
Venecia			37,0			271,0	308,0	6.233,0	23,0	35,0
<b>Total Subregión Suroeste</b>	<b>37,0</b>	<b>0,0</b>	<b>214,0</b>	<b>0,0</b>	<b>0,0</b>	<b>738,3</b>	<b>989,3</b>	<b>12.731,9</b>	<b>17,2</b>	<b>161,0</b>
Chigorodó	84,5		2,0			17,0	103,5	119,0	7,0	12,0
Mutató	13,0		2,5			4,5	20,0	38,3	8,5	180,0
Necoclí	2,0		2,0			23,0	27,0	414,0	18,0	11,0
Turbo	190,0					27,0	217,0	243,0	9,0	
<b>Total Subregión Urabá</b>	<b>289,5</b>	<b>0,0</b>	<b>6,5</b>	<b>0,0</b>	<b>0,0</b>	<b>71,5</b>	<b>367,5</b>	<b>814,3</b>	<b>11,4</b>	<b>203,0</b>
Medellín						7,5	7,5	60,0	8,0	50,0
<b>Total Subregión Valle de</b>	<b>0,0</b>	<b>0,0</b>	<b>0,0</b>	<b>0,0</b>	<b>0,0</b>	<b>7,5</b>	<b>7,5</b>	<b>60,0</b>	<b>8,0</b>	<b>50,0</b>
<b>Total Departamento</b>	<b>449,0</b>	<b>2,2</b>	<b>595,3</b>	<b>3,0</b>	<b>3,0</b>	<b>1.447,7</b>	<b>2.492,2</b>	<b>24.020,8</b>	<b>16,6</b>	<b>804,0</b>

Fuente: Evaluaciones Agrícolas por CONSENSO, UMATAS Municipales

## ...Continuación Evaluación Definitiva Cultivos Permanentes

Municipio	Área Nueva	Área Renov.	Área en Dillo	Área Perdida	Área Errad.	Área Pdcción	Área Total	Vol.Prod. Ton.	Rto Prom.Ton /ha	Número de Explot. Agrícolas
<b>LIMÓN MANDARINO</b>										
Santa Rosa de Osos			1,0			3,0	4,0	15,6	5,2	12,0
Valdivia						40,0	40,0	400,0	10,0	300,0
<b>Total Subregión Norte</b>	<b>0,0</b>	<b>0,0</b>	<b>1,0</b>	<b>0,0</b>	<b>0,0</b>	<b>43,0</b>	<b>44,0</b>	<b>415,6</b>	<b>9,7</b>	<b>312,0</b>
Giraldo						4,0	4,0	80,0	20,0	40,0
Uramita						21,0	21,0	105,0	5,0	15,0
<b>Total Subregión Occidente</b>	<b>0,0</b>	<b>0,0</b>	<b>0,0</b>	<b>0,0</b>	<b>0,0</b>	<b>25,0</b>	<b>25,0</b>	<b>185,0</b>	<b>7,4</b>	<b>55,0</b>
Cocorná	5,0		7,0			30,0	42,0	300,0	10,0	253,0
El Carmen de Viboral						61,0	61,0	1.098,0	18,0	70,0
San Francisco	7,0	11,0	10,0	1,0		3,4	31,4	23,8	7,0	155,0
<b>Total Subregión Oriente</b>	<b>12,0</b>	<b>11,0</b>	<b>17,0</b>	<b>1,0</b>	<b>0,0</b>	<b>94,4</b>	<b>134,4</b>	<b>1.421,8</b>	<b>15,1</b>	<b>478,0</b>
Betania	3,0		1,0				4,0			6,0
Montebello			3,0			89,0	92,0	1.068,0	12,0	200,0
<b>Total Subregión Suroeste</b>	<b>3,0</b>	<b>0,0</b>	<b>4,0</b>	<b>0,0</b>	<b>0,0</b>	<b>89,0</b>	<b>96,0</b>	<b>1.068,0</b>	<b>12,0</b>	<b>206,0</b>
<b>Total Departamento</b>	<b>15,0</b>	<b>11,0</b>	<b>22,0</b>	<b>1,0</b>	<b>0,0</b>	<b>251,4</b>	<b>299,4</b>	<b>3.090,4</b>	<b>12,3</b>	<b>1.051,0</b>
<b>LIMÓN PAJARITO</b>										
Puerto Berrio						50,0	50,0	300,0	6,0	80,0
Puerto Triunfo			1,0			80,0	81,0	176,0	2,2	42,0
<b>Total Subregión Magdalena</b>	<b>0,0</b>	<b>0,0</b>	<b>1,0</b>	<b>0,0</b>	<b>0,0</b>	<b>130,0</b>	<b>131,0</b>	<b>476,0</b>	<b>3,7</b>	<b>122,0</b>
Frontino	0,1		0,1			2,0	2,2	2,7	1,4	
Liborina	5,0					8,0	13,0	56,0	7,0	3,0
<b>Total Subregión Occidente</b>	<b>5,1</b>	<b>0,0</b>	<b>0,1</b>	<b>0,0</b>	<b>0,0</b>	<b>10,0</b>	<b>15,2</b>	<b>58,7</b>	<b>5,9</b>	<b>3,0</b>
Mutatá	4,0	2,0	2,0			42,5	50,5	361,3	8,5	190,0
Turbo						10,0	10,0	16,0	1,6	
Vigía del Fuerte	15,0		5,0	2,0	2,0	2,0	22,0	10,0	5,0	30,0
<b>Total Subregión Urabá</b>	<b>19,0</b>	<b>2,0</b>	<b>7,0</b>	<b>2,0</b>	<b>2,0</b>	<b>54,5</b>	<b>82,5</b>	<b>387,3</b>	<b>7,1</b>	<b>220,0</b>
<b>Total Departamento</b>	<b>24,1</b>	<b>2,0</b>	<b>8,1</b>	<b>2,0</b>	<b>2,0</b>	<b>194,5</b>	<b>228,7</b>	<b>922,0</b>	<b>4,7</b>	<b>345,0</b>
<b>LULO</b>										
Amalfi						80,0	80,0	56,0	0,7	45,0
Santo Domingo					20,0	65,0	65,0	1.170,0	18,0	
<b>Total Subregión Nordeste</b>	<b>0,0</b>	<b>0,0</b>	<b>0,0</b>	<b>0,0</b>	<b>20,0</b>	<b>145,0</b>	<b>145,0</b>	<b>1.226,0</b>	<b>8,5</b>	<b>45,0</b>
Angostura	2,0	1,0				1,0	4,0	6,0	6,0	1,0
Carolina del Príncipe	2,0					2,0	2,0	20,0	10,0	2,0
Don Matías						1,0	1,0	10,0	10,0	4,0
Guadalupe	2,0					6,0	2,5	4,5	13,0	13,0
San Andrés de C.	2,0			1,0		3,0	5,0	30,0	10,0	2,0
Santa Rosa de Osos					3,0	14,5	14,5	232,0	16,0	32,0
Toledo	0,5					1,5	2,0	15,0	10,0	2,0
Yarumal					1,0	22,7	22,7	170,3	7,5	17,0
<b>Total Subregión Norte</b>	<b>8,5</b>	<b>1,0</b>	<b>0,0</b>	<b>1,0</b>	<b>10,0</b>	<b>48,2</b>	<b>55,7</b>	<b>515,8</b>	<b>10,7</b>	<b>73,0</b>

Fuente: Evaluaciones Agrícolas por CONSENSO, UMATAS Municipales

## ...Continuación Evaluación Definitiva Cultivos Permanentes

Municipio	Área Nueva	Área Renov.	Área en Dillo	Área Perdida	Área Errad.	Área Pdcción	Área Total	Vol.Prod. Ton.	Rto Prom.Ton /ha	Número de Explot. Agrícolas
<b>LULO</b>										
Abriaquí	15,0			1,0		13,5	28,5	33,8	2,5	20,0
Anza	2,0	2,0		1,0	4,0	8,0	12,0	144,0	18,0	3,0
Buriticá						1,0	1,0	3,0	3,0	
Caicedo	5,0	2,0				15,0	22,0	225,0	15,0	17,0
Cañasgordas	1,0			4,0			1,0		13,0	11,0
Dabeiba	1,0				8,0	40,5	41,5	324,0	8,0	
Frontino	3,2					63,0	66,2	1.243,6	19,7	
Giraldo						2,0	2,0	16,0	8,0	5,0
Liborina	5,0				1,0	6,5	11,5	48,8	7,5	30,0
Sabanalarga				2,0	2,0	5,0	5,0	40,0	8,0	33,0
<b>Total Subregión Occidente</b>	<b>32,2</b>	<b>4,0</b>	<b>0,0</b>	<b>8,0</b>	<b>15,0</b>	<b>154,5</b>	<b>190,7</b>	<b>2.078,1</b>	<b>13,5</b>	<b>119,0</b>
Concepción	2,0				4,0	16,0	18,0	320,0	20,0	20,0
El Peñol	3,0			2,0	2,0	88,0	91,0	1.584,0	18,0	52,0
El Retiro	6,0						6,0		15,0	20,0
El Santuario						11,0	11,0	77,0	7,0	6,0
Rionegro	1,0			0,5	1,0	2,5	3,5	25,0	10,0	5,0
Sonsón	2,0					17,0	17,0	306,0	18,0	38,0
<b>Total Subregión Oriente</b>	<b>14,0</b>	<b>0,0</b>	<b>0,0</b>	<b>2,5</b>	<b>7,0</b>	<b>134,5</b>	<b>146,5</b>	<b>2.312,0</b>	<b>17,2</b>	<b>141,0</b>
Concordia						28,0	28,0	560,0	20,0	10,0
Jardín						20,0	20,0	600,0	30,0	32,0
Pueblo Rico						4,5	4,5	146,3	32,5	4,0
Salgar						10,0	10,0	220,0	22,0	3,0
Támesis	1,0					6,5	7,5	78,0	12,0	4,0
Urrao	230,0					280,0	510,0	8.400,0	30,0	
<b>Total Subregión Suroeste</b>	<b>231,0</b>	<b>0,0</b>	<b>0,0</b>	<b>0,0</b>	<b>0,0</b>	<b>349,0</b>	<b>580,0</b>	<b>10.004,3</b>	<b>28,7</b>	<b>53,0</b>
<b>Total Departamento</b>	<b>285,7</b>	<b>5,0</b>	<b>0,0</b>	<b>11,5</b>	<b>52,0</b>	<b>831,2</b>	<b>1.117,9</b>	<b>16.136,1</b>	<b>19,4</b>	<b>431,0</b>
<b>MAMONCILLO</b>										
Santafe de Antioquia						2,5	2,5	8,8	3,5	4,0
Sopetrán						30,0	30,0	144,0	4,8	87,0
<b>Total Subregión Occidente</b>	<b>0,0</b>	<b>0,0</b>	<b>0,0</b>	<b>0,0</b>	<b>0,0</b>	<b>32,5</b>	<b>32,5</b>	<b>152,8</b>	<b>4,7</b>	<b>91,0</b>
<b>Total Departamento</b>	<b>0,0</b>	<b>0,0</b>	<b>0,0</b>	<b>0,0</b>	<b>0,0</b>	<b>32,5</b>	<b>32,5</b>	<b>152,8</b>	<b>4,7</b>	<b>91,0</b>
<b>MANDARINA CLEMENTINA</b>										
Támesis						57,0	57,0	1.995,0	35,0	10,0
Valparaíso						2,0	2,0	120,0	60,0	1,0
<b>Total Subregión Suroeste</b>	<b>0,0</b>	<b>0,0</b>	<b>0,0</b>	<b>0,0</b>	<b>0,0</b>	<b>59,0</b>	<b>59,0</b>	<b>2.115,0</b>	<b>35,8</b>	<b>11,0</b>
<b>Total Departamento</b>	<b>0,0</b>	<b>0,0</b>	<b>0,0</b>	<b>0,0</b>	<b>0,0</b>	<b>59,0</b>	<b>59,0</b>	<b>2.115,0</b>	<b>35,8</b>	<b>11,0</b>
<b>MANDARINA COMÚN</b>										
Betania			1,0				1,0			3,0
<b>Total Subregión Suroeste</b>	<b>0,0</b>	<b>0,0</b>	<b>1,0</b>	<b>0,0</b>	<b>0,0</b>	<b>0,0</b>	<b>1,0</b>	<b>0,0</b>	<b>0,0</b>	<b>3,0</b>
<b>Total Departamento</b>	<b>0,0</b>	<b>0,0</b>	<b>1,0</b>	<b>0,0</b>	<b>0,0</b>	<b>0,0</b>	<b>1,0</b>	<b>0,0</b>	<b>0,0</b>	<b>3,0</b>

Fuente: Evaluaciones Agrícolas por CONSENSO, UMATAS Municipales

## ...Continuación Evaluación Definitiva Cultivos Permanentes

Municipio	Área Nueva	Área Renov.	Área en Dilo	Área Perdida	Área Errad.	Área Pdcción	Área Total	Vol.Prod. Ton.	Rto Prom.Ton /ha	Número de Explot. Agrícolas
<b>MANDARINA ONECO</b>										
Santo Domingo					4,0	86,0	86,0	2.580,0	30,0	
Yolombó			6,0			4,0	10,0	60,0	15,0	5,0
<b>Total Subregión Nordeste</b>	<b>0,0</b>	<b>0,0</b>	<b>6,0</b>	<b>0,0</b>	<b>4,0</b>	<b>90,0</b>	<b>96,0</b>	<b>2.640,0</b>	<b>29,3</b>	<b>5,0</b>
Armenia						5,0	5,0	32,5	6,5	1,0
Heliconia	0,3		1,0				1,3			3,0
Liborina						2,0	2,0	12,0	6,0	2,0
Uramita						8,0	8,0	56,0	7,0	2,0
<b>Total Subregión Occidente</b>	<b>0,3</b>	<b>0,0</b>	<b>1,0</b>	<b>0,0</b>	<b>0,0</b>	<b>15,0</b>	<b>16,3</b>	<b>100,5</b>	<b>6,7</b>	<b>8,0</b>
Cocorná			1,0			15,0	16,0	180,0	12,0	120,0
<b>Total Subregión Oriente</b>	<b>0,0</b>	<b>0,0</b>	<b>1,0</b>	<b>0,0</b>	<b>0,0</b>	<b>15,0</b>	<b>16,0</b>	<b>180,0</b>	<b>12,0</b>	<b>120,0</b>
Angelópolis		1,5				17,1	18,6	77,0	4,5	9,0
Betulia						43,0	43,0	774,0	18,0	1,0
Concordia						17,0	17,0	221,0	13,0	6,0
Fredonia						97,0	97,0	1.940,0	20,0	20,0
Hispania	1,0		2,0				3,0			5,0
Montebello						9,0	9,0	108,0	12,0	4,0
Salgar						8,5	8,5	272,0	32,0	2,0
Támesis			28,0			81,4	109,4	2.849,0	35,0	22,0
Tarso						37,5	37,5	1.125,0	30,0	4,0
Titiribí	1,0		7,5			15,0	23,5	300,0	20,0	3,0
Valparáiso			14,0			227,0	241,0	13.620,0	60,0	
Venecia			47,0			175,0	222,0	3.150,0	18,0	45,0
<b>Total Subregión Suroeste</b>	<b>2,0</b>	<b>1,5</b>	<b>98,5</b>	<b>0,0</b>	<b>0,0</b>	<b>727,5</b>	<b>829,5</b>	<b>24.436,0</b>	<b>33,6</b>	<b>121,0</b>
Medellín						14,5	14,5	87,0	6,0	35,0
<b>Total Subregión Valle de</b>	<b>0,0</b>	<b>0,0</b>	<b>0,0</b>	<b>0,0</b>	<b>0,0</b>	<b>14,5</b>	<b>14,5</b>	<b>87,0</b>	<b>6,0</b>	<b>35,0</b>
<b>Total Departamento</b>	<b>2,3</b>	<b>1,5</b>	<b>106,5</b>	<b>0,0</b>	<b>4,0</b>	<b>862,0</b>	<b>972,3</b>	<b>27.443,5</b>	<b>31,8</b>	<b>289,0</b>
<b>MANGO COMÚN</b>										
Abejorral						20,0	20,0	120,0	6,0	25,0
<b>Total Subregión Oriente</b>	<b>0,0</b>	<b>0,0</b>	<b>0,0</b>	<b>0,0</b>	<b>0,0</b>	<b>20,0</b>	<b>20,0</b>	<b>120,0</b>	<b>6,0</b>	<b>25,0</b>
Montebello						33,0	33,0	49,5	1,5	50,0
Santa Bárbara						970,0	970,0	5.820,0	6,0	900,0
<b>Total Subregión Suroeste</b>	<b>0,0</b>	<b>0,0</b>	<b>0,0</b>	<b>0,0</b>	<b>0,0</b>	<b>1.003,0</b>	<b>1.003,0</b>	<b>5.869,5</b>	<b>5,9</b>	<b>950,0</b>
Sopetrán						152,0	152,0	729,6	4,8	72,0
<b>Total Subregión Occidente</b>	<b>0,0</b>	<b>0,0</b>	<b>0,0</b>	<b>0,0</b>	<b>0,0</b>	<b>152,0</b>	<b>152,0</b>	<b>729,6</b>	<b>4,8</b>	<b>72,0</b>
Turbo						216,5	216,5	173,2	0,8	
<b>Total Subregión Urabá</b>	<b>0,0</b>	<b>0,0</b>	<b>0,0</b>	<b>0,0</b>	<b>0,0</b>	<b>216,5</b>	<b>216,5</b>	<b>173,2</b>	<b>0,8</b>	<b>0,0</b>
<b>Total Departamento</b>	<b>0,0</b>	<b>0,0</b>	<b>0,0</b>	<b>0,0</b>	<b>0,0</b>	<b>1.391,5</b>	<b>1.391,5</b>	<b>6.892,3</b>	<b>5,0</b>	<b>1.047,0</b>

Fuente: Evaluaciones Agrícolas por CONSENSO, UMATAS Municipales

## ...Continuación Evaluación Definitiva Cultivos Permanentes

Municipio	Área Nueva	Área Renov.	Área en Dillo	Área Perdida	Área Errad.	Área Pdcción	Área Total	Vol.Prod. Ton.	Rto Prom.Ton /ha	Número de Explot. Agrícolas
<b>MANGO INJERTO</b>										
Anzá	320,0	160,0	12,0	7,0	4,0	370,3	<b>862,3</b>	5.739,7	15,5	5,0
Caicedo			8,0	0,0	1,0	12,5	<b>20,5</b>	112,5	9,0	7,0
Olaya	1,5	1,0	2,0			14,0	<b>18,5</b>	196,0	14,0	8,0
Santafe de Antioquia						3,0	<b>3,0</b>	16,5	5,5	1,0
Sopetrán			1,0			61,0	<b>62,0</b>	427,0	7,0	81,0
Uramita						5,0	<b>5,0</b>	40,0	8,0	2,0
<b>Total Subregión Occidente</b>	<b>321,5</b>	<b>161,0</b>	<b>23,0</b>	<b>7,0</b>	<b>5,0</b>	<b>465,8</b>	<b>971,3</b>	<b>6.531,7</b>	<b>14,0</b>	<b>104,0</b>
Betulia						610,0	<b>610,0</b>	7.320,0	12,0	5,0
Titiribí						2,5	<b>2,5</b>	55,0	22,0	1,0
<b>Total Subregión Suroeste</b>	<b>0,0</b>	<b>0,0</b>	<b>0,0</b>	<b>0,0</b>	<b>0,0</b>	<b>612,5</b>	<b>612,5</b>	<b>7.375,0</b>	<b>12,0</b>	<b>6,0</b>
Medellín					1,0	7,0	<b>7,0</b>	42,0	6,0	48,0
<b>Total Subregión Valle de</b>	<b>0,0</b>	<b>0,0</b>	<b>0,0</b>	<b>0,0</b>	<b>1,0</b>	<b>7,0</b>	<b>7,0</b>	<b>42,0</b>	<b>6,0</b>	<b>48,0</b>
<b>Total Departamento</b>	<b>321,5</b>	<b>161,0</b>	<b>23,0</b>	<b>7,0</b>	<b>6,0</b>	<b>1.085,3</b>	<b>1.590,8</b>	<b>13.948,7</b>	<b>12,9</b>	<b>158,0</b>
<b>MARACUYÁ</b>										
Yolombó	2,0					2,0	<b>4,0</b>	20,0	10,0	3,0
<b>Total Subregión Nordeste</b>	<b>2,0</b>	<b>0,0</b>	<b>0,0</b>	<b>0,0</b>	<b>0,0</b>	<b>2,0</b>	<b>4,0</b>	<b>20,0</b>	<b>10,0</b>	<b>3,0</b>
Briceño	3,0				2,0	2,0	<b>5,0</b>	12,0	6,0	4,0
Ituango	2,0					50,0	<b>52,0</b>	600,0	12,0	24,0
San Andrés de C.				1,0		5,0	<b>5,0</b>	40,0	8,0	6,0
Yarumal						3,5	<b>3,5</b>	20,3	5,8	2,0
<b>Total Subregión Norte</b>	<b>5,0</b>	<b>0,0</b>	<b>0,0</b>	<b>1,0</b>	<b>2,0</b>	<b>60,5</b>	<b>65,5</b>	<b>672,3</b>	<b>11,1</b>	<b>36,0</b>
Anzá	2,0			3,0	1,0	5,0	<b>7,0</b>	40,0	8,0	34,0
Armenia	0,5					4,0	<b>4,5</b>	28,0	7,0	3,0
Caicedo	3,0					3,2	<b>3,2</b>	19,2	6,0	1,0
Dabeiba	2,0			5,7	150,0	357,3	<b>359,3</b>	7.860,6	22,0	
Ebéjico						30,0	<b>30,0</b>	180,0	6,0	
Frontino	2,1		2,0			40,0	<b>44,1</b>	504,0	12,6	
Heliconia	0,3		3,0			1,0	<b>4,3</b>	8,0	8,0	4,0
Liborina	2,0					6,0	<b>6,0</b>	39,0	6,5	6,0
Olaya						2,0	<b>2,0</b>	14,0	7,0	4,0
Sabanalarga					1,0	1,0	<b>1,0</b>	5,0	5,0	2,0
Santafe de Antioquia	1,5					1,0	<b>2,5</b>	5,0	5,0	1,0
Sopetrán						30,0	<b>30,0</b>	360,0	12,0	36,0
Uramita	5,0				10,0	86,5	<b>86,5</b>	1.384,0	16,0	30,0
<b>Total Subregión Occidente</b>	<b>18,4</b>	<b>0,0</b>	<b>5,0</b>	<b>8,7</b>	<b>162,0</b>	<b>567,0</b>	<b>580,4</b>	<b>10.446,8</b>	<b>18,4</b>	<b>121,0</b>
Nariño	5,0					11,0	<b>16,0</b>	99,0	9,0	7,0
Sonsón					9,0	2,0	<b>2,0</b>	28,0	14,0	4,0
<b>Total Subregión Oriente</b>	<b>5,0</b>	<b>0,0</b>	<b>0,0</b>	<b>0,0</b>	<b>9,0</b>	<b>13,0</b>	<b>18,0</b>	<b>127,0</b>	<b>9,8</b>	<b>11,0</b>

Fuente: Evaluaciones Agrícolas por CONSENSO, UMATAS Municipales



...Continuación Evaluación Definitiva Cultivos Permanentes

Municipio	Área Nueva	Área Renov.	Área en Dillo	Área Perdida	Área Errad.	Área Pdcción	Área Total	Vol.Prod. Ton.	Rto Prom.Ton /ha	Número de Explot. Agrícolas
<b>MARACUYÁ</b>										
Amaga				1,0		1,0	1,0	15,0	15,0	1,0
Betania						21,0	21,0	420,0	20,0	
Concordia						10,0	10,0	100,0	10,0	3,0
Valparaiso						2,0	2,0	44,0	22,0	
<b>Total Subregión Suroeste</b>	<b>0,0</b>	<b>0,0</b>	<b>0,0</b>	<b>1,0</b>	<b>0,0</b>	<b>34,0</b>	<b>34,0</b>	<b>579,0</b>	<b>17,0</b>	<b>4,0</b>
Apartado						18,0	18,0	252,0	14,0	8,0
Arboletes					21,0	44,0	44,0	352,0	8,0	130,0
Carepa	25,0	40,0				55,0	120,0	935,0	17,0	
Chigorodo	200,0	40,0				687,0	927,0	13.053,0	19,0	465,0
Necocli	175,0					632,0	807,0	15.168,0	24,0	509,0
San Juan De Uraba	10,0					10,0	20,0	200,0	20,0	18,0
San Pedro De Uraba	21,0					24,0	45,0	624,0	26,0	40,0
Turbo	7,0					60,0	67,0	720,0	12,0	
<b>Total Subregión Urabá</b>	<b>438,0</b>	<b>80,0</b>	<b>0,0</b>	<b>0,0</b>	<b>21,0</b>	<b>1.530,0</b>	<b>2.048,0</b>	<b>31.304,0</b>	<b>20,5</b>	<b>1.170,0</b>
<b>Total Departamento</b>	<b>468,4</b>	<b>80,0</b>	<b>5,0</b>	<b>10,7</b>	<b>194,0</b>	<b>2.206,5</b>	<b>2.749,9</b>	<b>43.149,1</b>	<b>19,6</b>	<b>1.345,0</b>
<b>MORA</b>										
Belmira	0,5	1,0				1,5	3,0	7,5	5,0	5,0
Don Matías						3,0	3,0	21,6	7,2	3,0
Entrerrios						1,0	1,0	8,5	8,5	
San Pedro de los M.	1,0					33,5	34,5	301,5	9,0	57,0
Santa Rosa de Osos						19,5	19,5	107,3	5,5	38,0
Yarumal	3,0			1,0	1,0	22,9	25,9	274,8	12,0	14,0
<b>Total Subregión Norte</b>	<b>4,5</b>	<b>1,0</b>	<b>0,0</b>	<b>1,0</b>	<b>1,0</b>	<b>81,4</b>	<b>86,9</b>	<b>721,2</b>	<b>8,9</b>	<b>117,0</b>
Caicedo	0,3					1,2	1,2	1,2	1,0	1,0
Giraldo						0,5	0,5	2,5	5,0	3,0
San Jerónimo						18,0	18,0	216,0	12,0	25,0
<b>Total Subregión Occidente</b>	<b>0,3</b>	<b>0,0</b>	<b>0,0</b>	<b>0,0</b>	<b>0,0</b>	<b>19,7</b>	<b>19,7</b>	<b>219,7</b>	<b>11,2</b>	<b>29,0</b>
Abejorral						6,0	6,0	48,0	8,0	7,0
El Peñol	4,0	2,0		1,0	2,0	214,0	220,0	3.210,0	15,0	198,0
El Retiro		1,0		0,5		16,5	17,5	123,8	7,5	75,0
El Santuario						28,0	28,0	420,0	15,0	20,0
Granada	4,0	10,0		2,0	1,0	126,0	140,0	756,0	6,0	200,0
Guarne		2,0			10,0	26,0	28,0	364,0	14,0	48,0
La Ceja	0,7					66,5	67,2	631,8	9,5	
La Unión	5,0	3,0	0,0		3,0	67,0	75,0	301,5	4,5	50,0
Marinilla				4,0	13,0	57,0	57,0	456,0	8,0	60,0
Rionegro	1,0	1,0		2,0	3,0	7,0	9,0	84,0	12,0	12,0
San Vicente					30,0	97,0	97,0	1.164,0	12,0	120,0
<b>Total Subregión Oriente</b>	<b>14,7</b>	<b>19,0</b>	<b>0,0</b>	<b>9,5</b>	<b>62,0</b>	<b>711,0</b>	<b>744,7</b>	<b>7.559,0</b>	<b>10,6</b>	<b>790,0</b>
Jericó						0,5	0,5	6,5	13,0	2,0
Urrao						16,5	16,5	148,5	9,0	
<b>Total Subregión Suroeste</b>	<b>0,0</b>	<b>0,0</b>	<b>0,0</b>	<b>0,0</b>	<b>0,0</b>	<b>17,0</b>	<b>17,0</b>	<b>155,0</b>	<b>9,1</b>	<b>2,0</b>

Fuente: Evaluaciones Agrícolas por CONSENSO, UMATAS Municipales

## ...Continuación Evaluación Definitiva Cultivos Permanentes

MORA										
Barbosa						50,0	50,0	410,0	8,2	40,0
Envigado						14,5	14,5	217,5	15,0	60,0
Girardota		1,0	1,0	2,0		10,0	12,0	65,0	6,5	29,0
Medellín					10,0	136,0	136,0	952,0	7,0	435,0
<b>Total Subregión Valle de</b>	<b>0,0</b>	<b>1,0</b>	<b>1,0</b>	<b>2,0</b>	<b>10,0</b>	<b>210,5</b>	<b>212,5</b>	<b>1.644,5</b>	<b>7,8</b>	<b>564,0</b>
<b>Total Departamento</b>	<b>19,5</b>	<b>21,0</b>	<b>1,0</b>	<b>12,5</b>	<b>73,0</b>	<b>1.039,6</b>	<b>1.080,8</b>	<b>10.299,4</b>	<b>9,9</b>	<b>1.502,0</b>
MORINGA										
Santafe de Antioquia	1,0					13,3	13,3	39,9	3,0	3,0
<b>Total Subregión Occidente</b>	<b>1,0</b>	<b>0,0</b>	<b>0,0</b>	<b>0,0</b>	<b>0,0</b>	<b>13,3</b>	<b>13,3</b>	<b>39,9</b>	<b>3,0</b>	<b>3,0</b>
<b>Total Departamento</b>	<b>1,0</b>	<b>0,0</b>	<b>0,0</b>	<b>0,0</b>	<b>0,0</b>	<b>13,3</b>	<b>13,3</b>	<b>39,9</b>	<b>3,0</b>	<b>3,0</b>
MURRAPO										
Cañasgordas	2,0					557,5	559,5	3.902,5	7,0	87,0
Dabeiba	2,0			1,0		104,0	109,0	1.040,0	10,0	
Uramita						146,0	146,0	584,0	4,0	130,0
<b>Total Subregión Occidente</b>	<b>4,0</b>	<b>0,0</b>	<b>0,0</b>	<b>1,0</b>	<b>0,0</b>	<b>807,5</b>	<b>814,5</b>	<b>5.526,5</b>	<b>6,8</b>	<b>217,0</b>
Apartadó						7,5	7,5	127,5	17,0	5,0
<b>Total Subregión Urabá</b>	<b>0,0</b>	<b>0,0</b>	<b>0,0</b>	<b>0,0</b>	<b>0,0</b>	<b>7,5</b>	<b>7,5</b>	<b>127,5</b>	<b>17,0</b>	<b>5,0</b>
Betania		1,0				4,0	5,0	40,0	10,0	1,0
<b>Total Subregión Suroeste</b>	<b>0,0</b>	<b>1,0</b>	<b>0,0</b>	<b>0,0</b>	<b>0,0</b>	<b>4,0</b>	<b>5,0</b>	<b>40,0</b>	<b>10,0</b>	<b>1,0</b>
<b>Total Departamento</b>	<b>4,0</b>	<b>1,0</b>	<b>0,0</b>	<b>1,0</b>	<b>0,0</b>	<b>819,0</b>	<b>827,0</b>	<b>5.694,0</b>	<b>7,0</b>	<b>223,0</b>
NARANJA COMÚN										
Armenia						10,0	10,0	60,0	6,0	200,0
Heliconia			0,5			5,0	5,5	60,0	12,0	25,0
<b>Total Subregión Occidente</b>	<b>0,0</b>	<b>0,0</b>	<b>0,5</b>	<b>0,0</b>	<b>0,0</b>	<b>15,0</b>	<b>15,5</b>	<b>120,0</b>	<b>8,0</b>	<b>225,0</b>
Titiribí						24,0	24,0	240,0	10,0	51,0
<b>Total Subregión Suroeste</b>	<b>0,0</b>	<b>0,0</b>	<b>0,0</b>	<b>0,0</b>	<b>0,0</b>	<b>24,0</b>	<b>24,0</b>	<b>240,0</b>	<b>10,0</b>	<b>51,0</b>
Valdivia						20,0	20,0	140,0	7,0	250,0
<b>Total Subregión Norte</b>	<b>0,0</b>	<b>0,0</b>	<b>0,0</b>	<b>0,0</b>	<b>0,0</b>	<b>20,0</b>	<b>20,0</b>	<b>140,0</b>	<b>7,0</b>	<b>250,0</b>
Copacabana				3,0	11,0	21,0	21,0	168,0	8,0	116,0
<b>Total Subregión Valle de</b>	<b>0,0</b>	<b>0,0</b>	<b>0,0</b>	<b>3,0</b>	<b>11,0</b>	<b>21,0</b>	<b>21,0</b>	<b>168,0</b>	<b>8,0</b>	<b>116,0</b>
<b>Total Departamento</b>	<b>0,0</b>	<b>0,0</b>	<b>0,5</b>	<b>3,0</b>	<b>11,0</b>	<b>80,0</b>	<b>80,5</b>	<b>668,0</b>	<b>8,4</b>	<b>642,0</b>
NARANJA SALUSTIANA										
Támesis			54,0			123,6	177,6	3.955,2	32,0	2,0
Valparáiso			170,0			57,0	227,0	1.140,0	20,0	15,0
<b>Total Subregión Suroeste</b>	<b>0,0</b>	<b>0,0</b>	<b>224,0</b>	<b>0,0</b>	<b>0,0</b>	<b>180,6</b>	<b>404,6</b>	<b>5.095,2</b>	<b>28,2</b>	<b>17,0</b>
<b>Total Departamento</b>	<b>0,0</b>	<b>0,0</b>	<b>224,0</b>	<b>0,0</b>	<b>0,0</b>	<b>180,6</b>	<b>404,6</b>	<b>5.095,2</b>	<b>28,2</b>	<b>17,0</b>

Fuente: Evaluaciones Agrícolas por CONSENSO, UMATAS Municipales

...Continuación Evaluación Definitiva Cultivos Permanentes

Municipio	Área Nueva	Área Renov.	Área en Dillo	Área Perdida	Área Errad.	Área Pdcción	Área Total	Vol.Prod. Ton.	Rto Prom.Ton /ha	Número de Explot. Agrícolas
<b>NARANJA TANGELO MINEOLA</b>										
Fredonia						21,0	21,0	420,0	20,0	20,0
Támesis						54,0	54,0	972,0	18,0	18,0
Valparaíso						3,0	3,0	60,0	20,0	1,0
<b>Total Subregión Suroeste</b>	<b>0,0</b>	<b>0,0</b>	<b>0,0</b>	<b>0,0</b>	<b>0,0</b>	<b>78,0</b>	<b>78,0</b>	<b>1.452,0</b>	<b>18,6</b>	<b>39,0</b>
<b>Total Departamento</b>	<b>0,0</b>	<b>0,0</b>	<b>0,0</b>	<b>0,0</b>	<b>0,0</b>	<b>78,0</b>	<b>78,0</b>	<b>1.452,0</b>	<b>18,6</b>	<b>39,0</b>
<b>NARANJA TANGELO ORLANDO</b>										
Betania	1,0		1,0				2,0			1,0
Fredonia						50,0	50,0	1.000,0	20,0	20,0
Támesis						23,0	23,0	414,0	18,0	
<b>Total Subregión Suroeste</b>	<b>1,0</b>	<b>0,0</b>	<b>1,0</b>	<b>0,0</b>	<b>0,0</b>	<b>73,0</b>	<b>75,0</b>	<b>1.414,0</b>	<b>19,4</b>	<b>21,0</b>
<b>Total Departamento</b>	<b>1,0</b>	<b>0,0</b>	<b>1,0</b>	<b>0,0</b>	<b>0,0</b>	<b>73,0</b>	<b>75,0</b>	<b>1.414,0</b>	<b>19,4</b>	<b>21,0</b>
<b>NARANJA VALENCIA</b>										
El Bagre			4,0	0,5		12,5	16,5	75,0	6,0	34,0
<b>Total Subregión Bajo Cauca</b>	<b>0,0</b>	<b>0,0</b>	<b>4,0</b>	<b>0,5</b>	<b>0,0</b>	<b>12,5</b>	<b>16,5</b>	<b>75,0</b>	<b>6,0</b>	<b>34,0</b>
Caracolí						6,5	6,5	78,0	12,0	25,0
<b>Total Subregión Magdalena</b>	<b>0,0</b>	<b>0,0</b>	<b>0,0</b>	<b>0,0</b>	<b>0,0</b>	<b>6,5</b>	<b>6,5</b>	<b>78,0</b>	<b>12,0</b>	<b>25,0</b>
Cisneros						10,0	10,0	100,0	10,0	20,0
<b>Total Subregión Nordeste</b>	<b>0,0</b>	<b>0,0</b>	<b>0,0</b>	<b>0,0</b>	<b>0,0</b>	<b>10,0</b>	<b>10,0</b>	<b>100,0</b>	<b>10,0</b>	<b>20,0</b>
Anzá					4,0	11,0	11,0	275,0	25,0	2,0
Dabeiba					3,5	10,5	10,5	84,0	8,0	
Frontino	0,4	0,0	1,1	0,0	0,0	7,1	8,9	54,4	7,8	0,0
Sopetrán						6,0	6,0	30,0	5,0	1,0
Uramita						18,0	18,0	288,0	16,0	5,0
<b>Total Subregión Occidente</b>	<b>0,4</b>	<b>0,0</b>	<b>1,1</b>	<b>0,0</b>	<b>7,5</b>	<b>52,6</b>	<b>54,4</b>	<b>731,4</b>	<b>13,9</b>	<b>8,0</b>
Cocorná						10,0	10,0	100,0	10,0	50,0
<b>Total Subregión Oriente</b>	<b>0,0</b>	<b>0,0</b>	<b>0,0</b>	<b>0,0</b>	<b>0,0</b>	<b>10,0</b>	<b>10,0</b>	<b>100,0</b>	<b>10,0</b>	<b>50,0</b>
Betulia						300,0	300,0	6.000,0	20,0	2,0
Caramanta			2,0			13,0	15,0	156,0	12,0	4,0
Concordia			16,0			67,0	83,0	670,0	10,0	
Fredonia						930,0	930,0	35.340,0	38,0	10,0
Hispania	0,5		3,0			25,0	28,5	387,5	15,5	5,0
La Pintada			5,0			122,5	127,5	3.430,0	28,0	
Montebello			1,0			5,0	6,0	20,0	4,0	10,0
Salgar		3,0				26,8	29,8	536,0	20,0	8,0
Támesis						466,0	466,0	6.524,0	14,0	23,0
Tarso			10,0			413,1	423,1	11.566,8	28,0	
Titiribí					3,5	3,5	3,5	52,5	15,0	1,0
Valparaíso			194,0			576,0	770,0	23.040,0	40,0	17,0
Venecia			32,0			372,0	404,0	8.184,0	22,0	48,0
<b>Total Subregión Suroeste</b>	<b>0,5</b>	<b>3,0</b>	<b>263,0</b>	<b>0,0</b>	<b>0,0</b>	<b>3.319,9</b>	<b>3.586,4</b>	<b>95.906,8</b>	<b>28,9</b>	<b>128,0</b>

Fuente: Evaluaciones Agrícolas por CONSENSO, UMATAS Municipales

## ...Continuación Evaluación Definitiva Cultivos Permanentes

Municipio	Área Nueva	Área Renov.	Área en Dillo	Área Perdida	Área Errad.	Área Pdcción	Área Total	Vol.Prod. Ton.	Rto Prom.Ton /ha	Número de Explot. Agrícolas
<b>NARANJA VALENCIA</b>										
Barbosa						15,0	15,0	210,0	14,0	35,0
Girardota	0,0	0,0	0,0	0,0	0,0	17,5	17,5	367,5	21,0	22,0
Medellín						12,5	12,5	87,5	7,0	50,0
<b>Total Subregión Valle de</b>	<b>0,0</b>	<b>0,0</b>	<b>0,0</b>	<b>0,0</b>	<b>0,0</b>	<b>45,0</b>	<b>45,0</b>	<b>665,0</b>	<b>14,8</b>	<b>107,0</b>
<b>Total Departamento</b>	<b>0,9</b>	<b>3,0</b>	<b>268,1</b>	<b>0,5</b>	<b>7,5</b>	<b>3.456,5</b>	<b>3.728,8</b>	<b>97.656,2</b>	<b>28,3</b>	<b>372,0</b>
<b>NARANJA WASHINGTON NAVEL</b>										
Támesis						40,2	40,2	1.085,4	27,0	10,0
Valparaíso						22,0	22,0	242,0	11,0	15,0
<b>Total Subregión Suroeste</b>	<b>0,0</b>	<b>0,0</b>	<b>0,0</b>	<b>0,0</b>	<b>0,0</b>	<b>62,2</b>	<b>62,2</b>	<b>1.327,4</b>	<b>21,3</b>	<b>25,0</b>
<b>Total Departamento</b>	<b>0,0</b>	<b>0,0</b>	<b>0,0</b>	<b>0,0</b>	<b>0,0</b>	<b>62,2</b>	<b>62,2</b>	<b>1.327,4</b>	<b>21,3</b>	<b>25,0</b>
<b>PALMA DE ACEITE</b>										
Carepa						140,0	140,0	4.340,0	31,0	
Chigorodó		1,0	200,0			1.867,0	2.068,0	56.010,0	30,0	46,0
Mutató	20,0		1.210,0			690,0	1.920,0	7.590,0	11,0	21,0
Turbo			20,0			100,0	120,0	1.400,0	14,0	
<b>Total Subregión Urabá</b>	<b>20,0</b>	<b>1,0</b>	<b>1.430,0</b>	<b>0,0</b>	<b>0,0</b>	<b>2.797,0</b>	<b>4.248,0</b>	<b>69.340,0</b>	<b>24,8</b>	<b>67,0</b>
Sonsón						300,0	300,0	1.050,0	3,5	2,0
<b>Total Subregión Oriente</b>	<b>0,0</b>	<b>0,0</b>	<b>0,0</b>	<b>0,0</b>	<b>0,0</b>	<b>300,0</b>	<b>300,0</b>	<b>1.050,0</b>	<b>3,5</b>	<b>2,0</b>
Yondó						827,0	827,0	16.540,0	20,0	34,0
<b>Total Subregión Magdalena</b>	<b>0,0</b>	<b>0,0</b>	<b>0,0</b>	<b>0,0</b>	<b>0,0</b>	<b>827,0</b>	<b>827,0</b>	<b>16.540,0</b>	<b>20,0</b>	<b>34,0</b>
<b>Total Departamento</b>	<b>20,0</b>	<b>1,0</b>	<b>1.430,0</b>	<b>0,0</b>	<b>0,0</b>	<b>3.924,0</b>	<b>5.375,0</b>	<b>86.930,0</b>	<b>22,2</b>	<b>103,0</b>
<b>PAPAYA</b>										
Dabeiba					5,8	35,2	35,2	528,0	15,0	
Santafe de Antioquia			0,5			1,0	1,5	80,0	80,0	2,0
Uramita	5,0					32,0	37,0	256,0	8,0	15,0
<b>Total Subregión Occidente</b>	<b>5,0</b>	<b>0,0</b>	<b>0,5</b>	<b>0,0</b>	<b>5,8</b>	<b>68,2</b>	<b>73,7</b>	<b>864,0</b>	<b>12,7</b>	<b>17,0</b>
San Pedro de Urabá	40,0				120,0	143,0	183,0	4.004,0	28,0	35,0
<b>Total Subregión Urabá</b>	<b>40,0</b>	<b>0,0</b>	<b>0,0</b>	<b>0,0</b>	<b>120,0</b>	<b>143,0</b>	<b>183,0</b>	<b>4.004,0</b>	<b>28,0</b>	<b>35,0</b>
Ituango	4,0					20,5	24,5	164,0	8,0	7,0
San Andrés de C.	1,0			1,0		6,0	7,0	54,0	9,0	5,0
<b>Total Subregión Norte</b>	<b>5,0</b>	<b>0,0</b>	<b>0,0</b>	<b>1,0</b>	<b>0,0</b>	<b>26,5</b>	<b>31,5</b>	<b>218,0</b>	<b>8,2</b>	<b>12,0</b>
<b>Total Departamento</b>	<b>50,0</b>	<b>0,0</b>	<b>0,5</b>	<b>1,0</b>	<b>125,8</b>	<b>237,7</b>	<b>288,2</b>	<b>5.086,0</b>	<b>21,4</b>	<b>64,0</b>

Fuente: Evaluaciones Agrícolas por CONSENSO, UMATAS Municipales

## ...Continuación Evaluación Definitiva Cultivos Permanentes

Municipio	Área Nueva	Área Renov.	Área en Dillo	Área Perdida	Área Errad.	Área Pdcción	Área Total	Vol.Prod. Ton.	Rto Prom.Ton /ha	Número de Explot. Agrícolas
<b>PENCA SABILA</b>										
Caicedo	1,0					2,0	3,0	6,0	3,0	10,0
<b>Total Subregión Occidente</b>	<b>1,0</b>	<b>0,0</b>	<b>0,0</b>	<b>0,0</b>	<b>0,0</b>	<b>2,0</b>	<b>3,0</b>	<b>6,0</b>	<b>3,0</b>	<b>10,0</b>
Granada	2,0			0,1	0,4	4,2	4,2	84,0	20,0	31,0
Guarne					5,0	25,0	25,0	625,0	25,0	25,0
<b>Total Subregión Oriente</b>	<b>2,0</b>	<b>0,0</b>	<b>0,0</b>	<b>0,1</b>	<b>5,4</b>	<b>29,2</b>	<b>29,2</b>	<b>709,0</b>	<b>24,3</b>	<b>56,0</b>
Jardín						5,6	5,6	896,0	160,0	15,0
<b>Total Subregión Suroeste</b>	<b>0,0</b>	<b>0,0</b>	<b>0,0</b>	<b>0,0</b>	<b>0,0</b>	<b>5,6</b>	<b>5,6</b>	<b>896,0</b>	<b>160,0</b>	<b>15,0</b>
<b>Total Departamento</b>	<b>3,0</b>	<b>0,0</b>	<b>0,0</b>	<b>0,1</b>	<b>5,4</b>	<b>36,8</b>	<b>37,8</b>	<b>1.611,0</b>	<b>43,8</b>	<b>81,0</b>
<b>PIÑA</b>										
Barbosa	3,0	6,0				24,0	33,0	408,0	17,0	20,0
<b>Total Subregión Valle de</b>	<b>3,0</b>	<b>6,0</b>	<b>0,0</b>	<b>0,0</b>	<b>0,0</b>	<b>24,0</b>	<b>33,0</b>	<b>408,0</b>	<b>17,0</b>	<b>20,0</b>
Chigorodó	160,0					420,0	580,0	37.800,0	90,0	4,0
Mutató	22,0	2,0	1,0			22,0	47,0	440,0	20,0	6,0
Vigía del Fuerte	10,0	10,0			2,0	7,0	27,0	126,0	18,0	90,0
<b>Total Subregión Urabá</b>	<b>192,0</b>	<b>12,0</b>	<b>1,0</b>	<b>0,0</b>	<b>2,0</b>	<b>449,0</b>	<b>654,0</b>	<b>38.366,0</b>	<b>85,4</b>	<b>100,0</b>
Fredonia						10,0	10,0	1.450,0	145,0	8,0
<b>Total Subregión Suroeste</b>	<b>0,0</b>	<b>0,0</b>	<b>0,0</b>	<b>0,0</b>	<b>0,0</b>	<b>10,0</b>	<b>10,0</b>	<b>1.450,0</b>	<b>145,0</b>	<b>8,0</b>
Frontino						0,5	0,5	7,6	15,2	
<b>Total Subregión Occidente</b>	<b>0,0</b>	<b>0,0</b>	<b>0,0</b>	<b>0,0</b>	<b>0,0</b>	<b>0,5</b>	<b>0,5</b>	<b>7,6</b>	<b>15,2</b>	<b>0,0</b>
Segovia						6,0	6,0	21,0	3,5	5,0
<b>Total Subregión Nordeste</b>	<b>0,0</b>	<b>0,0</b>	<b>0,0</b>	<b>0,0</b>	<b>0,0</b>	<b>6,0</b>	<b>6,0</b>	<b>21,0</b>	<b>3,5</b>	<b>5,0</b>
Zaragoza	5,0					15,0	20,0	300,0	20,0	7,0
<b>Total Subregión Bajo Cauca</b>	<b>5,0</b>	<b>0,0</b>	<b>0,0</b>	<b>0,0</b>	<b>0,0</b>	<b>15,0</b>	<b>20,0</b>	<b>300,0</b>	<b>20,0</b>	<b>7,0</b>
<b>Total Departamento</b>	<b>200,0</b>	<b>18,0</b>	<b>1,0</b>	<b>0,0</b>	<b>2,0</b>	<b>504,5</b>	<b>723,5</b>	<b>40.552,6</b>	<b>80,4</b>	<b>140,0</b>
<b>PITAHAYA</b>										
Urao						1,0	1,0	24,0	24,0	
<b>Total Subregión Suroeste</b>	<b>0,0</b>	<b>0,0</b>	<b>0,0</b>	<b>0,0</b>	<b>0,0</b>	<b>1,0</b>	<b>1,0</b>	<b>24,0</b>	<b>24,0</b>	<b>0,0</b>
<b>Total Departamento</b>	<b>0,0</b>	<b>0,0</b>	<b>0,0</b>	<b>0,0</b>	<b>0,0</b>	<b>1,0</b>	<b>1,0</b>	<b>24,0</b>	<b>24,0</b>	<b>0,0</b>
<b>PLATANO BURRO</b>										
Chigorodó	3,0					27,0	30,0	324,0	12,0	9,0
<b>Total Subregión Urabá</b>	<b>3,0</b>	<b>0,0</b>	<b>0,0</b>	<b>0,0</b>	<b>0,0</b>	<b>27,0</b>	<b>30,0</b>	<b>324,0</b>	<b>12,0</b>	<b>9,0</b>
<b>Total Departamento</b>	<b>3,0</b>	<b>0,0</b>	<b>0,0</b>	<b>0,0</b>	<b>0,0</b>	<b>27,0</b>	<b>30,0</b>	<b>324,0</b>	<b>12,0</b>	<b>9,0</b>

Fuente: Evaluaciones Agrícolas por CONSENSO, UMATAS Municipales

## ...Continuación Evaluación Definitiva Cultivos Permanentes

Municipio	Área Nueva	Área Renov.	Área en Dillo	Área Perdida	Área Errad.	Área Pdcción	Área Total	Vol.Prod. Ton.	Rto Prom.Ton /ha	Número de Explot. Agrícolas
<b>PLATANO EN ASOCIO</b>										
Caracolí	2,0					25,4	27,4	381,0	15,0	50,0
Maceo	10,0					110,0	120,0	1.100,0	10,0	120,0
Puerto Nare						25,0	25,0	200,0	8,0	
Yondó	80,0			10,0		299,0	379,0	3.289,0	11,0	40,0
<b>Total Subregión Magdalena</b>	<b>92,0</b>	<b>0,0</b>	<b>0,0</b>	<b>10,0</b>	<b>0,0</b>	<b>459,4</b>	<b>551,4</b>	<b>4.970,0</b>	<b>10,8</b>	<b>210,0</b>
Amalfi	8,0					439,0	447,0	1.185,3	2,7	428,0
Cisneros						34,1	34,1	68,2	2,0	26,0
San Roque	10,0		2,0	2,0		82,0	94,0	328,0	4,0	150,0
Santo Domingo	2,0					102,0	104,0	459,0	4,5	
Segovia	5,0		2,0	4,0		134,0	141,0	603,0	4,5	80,0
Vegachí	5,0		5,0	1,0		15,0	25,0	75,0	5,0	25,0
Yolombó	10,0					320,0	330,0	2.880,0	9,0	1.000,0
<b>Total Subregión Nordeste</b>	<b>40,0</b>	<b>0,0</b>	<b>9,0</b>	<b>7,0</b>	<b>0,0</b>	<b>1.126,1</b>	<b>1.175,1</b>	<b>5.598,5</b>	<b>5,0</b>	<b>1.709,0</b>
Angostura	5,0	5,0			3,0	327,4	337,4	1.309,6	4,0	1.730,0
Briceño						6,0	6,0	30,0	5,0	14,0
Don Matías						10,0	10,0	22,0	2,2	42,0
Gómez Plata						598,0	598,0	1.794,0	3,0	
Guadalupe						10,0	10,0	50,0	5,0	20,0
Ituango	4,0					251,0	255,0	1.004,0	4,0	1.200,0
San Andrés de C.						196,0	196,0	588,0	3,0	600,0
Santa Rosa de Osos						26,0	26,0	78,0	3,0	26,0
Valdivia	20,0	20,0		5,0	40,0	145,0	185,0	870,0	6,0	240,0
Yarumal			3,0			194,0	197,0	640,2	3,3	63,0
<b>Total Subregión Norte</b>	<b>29,0</b>	<b>25,0</b>	<b>3,0</b>	<b>5,0</b>	<b>43,0</b>	<b>1.763,4</b>	<b>1.820,4</b>	<b>6.385,8</b>	<b>3,6</b>	<b>3.935,0</b>
Anzá	4,0	8,0		1,5	6,0	32,5	44,5	123,5	3,8	50,0
Armenia	3,0	5,0				47,0	55,0	141,0	3,0	
Buriticá	3,0					30,0	33,0	60,0	2,0	207,0
Caicedo						13,0	13,0	52,0	4,0	7,0
Cañasgordas						100,0	100,0	450,0	4,5	90,0
Ebéjico						1.500,0	1.500,0	7.500,0	5,0	780,0
Frontino	1,8					36,8	38,6	202,4	5,5	
Giraldo						21,0	21,0	168,0	8,0	21,0
Heliconia	3,0	1,0		0,2		83,8	87,8	167,6	2,0	65,0
Liborina	2,0					37,0	39,0	222,0	6,0	33,0
Olaya	4,0					79,0	83,0	395,0	5,0	48,0
Peque						88,0	88,0	220,0	2,5	
Sabanalarga				1,0	1,0	55,0	55,0	165,0	3,0	100,0
San Jerónimo						148,0	148,0	1.036,0	7,0	365,0
Santafe de Antioquia						49,0	49,0	196,0	4,0	180,0
Sopetrán						168,0	168,0	873,6	5,2	2.165,0
Uramita	5,0					97,0	102,0	291,0	3,0	58,0
<b>Total Subregión Occidente</b>	<b>25,8</b>	<b>14,0</b>	<b>0,0</b>	<b>2,7</b>	<b>7,0</b>	<b>2.585,1</b>	<b>2.624,9</b>	<b>12.263,1</b>	<b>4,7</b>	<b>4.169,0</b>

Fuente: Evaluaciones Agrícolas por CONSENSO, UMATAS Municipales



## ...Continuación Evaluación Definitiva Cultivos Permanentes

Municipio	Área Nueva	Área Renov.	Área en Dillo	Área Perdida	Área Errad.	Área Pdcción	Área Total	Vol.Prod. Ton.	Rto Prom.Ton /ha	Número de Explot. Agrícolas
<b>PLATANO EN ASOCIO</b>										
Abejorral	1,0					2.036,0	<b>2.037,0</b>	9.162,0	4,5	900,0
Alejandro				20,0	20,0	68,0	<b>68,0</b>	197,2	2,9	180,0
Argelia	3,0					31,0	<b>34,0</b>	248,0	8,0	130,0
Cocorná	2,0					472,0	<b>474,0</b>	3.068,0	6,5	843,0
El Retiro	6,0					54,5	<b>60,5</b>	136,3	2,5	195,0
Granada	2,0	1,0		0,5	0,5	8,0	<b>8,0</b>	28,8	3,6	39,0
La Ceja						7,0	<b>7,0</b>	35,0	5,0	
Nariño	8,0	6,0	7,0			216,0	<b>237,0</b>	432,0	2,0	830,0
San Carlos				150,0		151,0	<b>151,0</b>	498,3	3,3	40,0
San Francisco	3,0	3,0	2,0	0,5		76,4	<b>84,4</b>	114,6	1,5	595,0
San Rafael				5,0		60,0	<b>60,0</b>	300,0	5,0	65,0
Sonsón						1.341,0	<b>1.341,0</b>	10.057,5	7,5	1.341,0
<b>Total Subregión Oriente</b>	<b>25,0</b>	<b>10,0</b>	<b>9,0</b>	<b>176,0</b>	<b>20,5</b>	<b>4.520,9</b>	<b>4.561,9</b>	<b>24.277,7</b>	<b>5,4</b>	<b>5.158,0</b>
Amagá	32,0				2,0	73,5	<b>105,5</b>	294,0	4,0	325,0
Andes						1.026,0	<b>1.026,0</b>	5.130,0	5,0	550,0
Angelópolis		3,7		1,0		210,0	<b>213,7</b>	630,0	3,0	328,0
Betania	10,0			2,0		322,0	<b>332,0</b>	1.030,4	3,2	286,0
Betulia						240,0	<b>240,0</b>	960,0	4,0	250,0
Caramanta	2,0					437,0	<b>439,0</b>	1.529,5	3,5	420,0
Ciudad Bolívar					25,0	787,0	<b>787,0</b>	2.518,4	3,2	
Concordia						551,0	<b>551,0</b>	3.306,0	6,0	50,0
Fredonia						719,0	<b>719,0</b>	2.876,0	4,0	250,0
Hispania	4,0					130,0	<b>134,0</b>	780,0	6,0	110,0
Jardín						1.144,0	<b>1.144,0</b>	5.720,0	5,0	827,0
Jericó						1.570,0	<b>1.570,0</b>	12.560,0	8,0	700,0
Montebello	2,0					77,0	<b>79,0</b>	308,0	4,0	120,0
Pueblorrico	5,0					277,3	<b>282,3</b>	2.495,7	9,0	195,0
Salgar	28,0					144,0	<b>172,0</b>	892,8	6,2	89,0
Santa Bárbara	5,0					340,0	<b>345,0</b>	1.020,0	3,0	210,0
Támesis	10,0					842,3	<b>852,3</b>	4.548,4	5,4	475,0
Tarso	1,5					74,0	<b>75,5</b>	296,0	4,0	51,0
Titiribí						146,0	<b>146,0</b>	657,0	4,5	657,0
Urrao					1,0	750,0	<b>750,0</b>	3.000,0	4,0	
Valparaíso						67,0	<b>67,0</b>	214,4	3,2	264,0
Venecia						346,0	<b>346,0</b>	1.038,0	3,0	255,0
<b>Total Subregión Suroeste</b>	<b>99,5</b>	<b>3,7</b>	<b>0,0</b>	<b>3,0</b>	<b>28,0</b>	<b>10.273,1</b>	<b>10.376,3</b>	<b>51.804,6</b>	<b>5,0</b>	<b>6.412,0</b>
Barbosa	5,0			8,0	5,0	197,0	<b>202,0</b>	788,0	4,0	400,0
Caldas				0,5		25,9	<b>25,9</b>	57,0	2,2	141,0
Copacabana				2,0	3,0	13,0	<b>13,0</b>	78,0	6,0	73,0
Girardota	15,0	1,0		1,5	1,0	26,0	<b>42,0</b>	210,6	8,1	196,0
La Estrella						68,5	<b>68,5</b>	685,0	10,0	96,0
Medellín						160,0	<b>160,0</b>	960,0	6,0	520,0
Sabaneta				1,0		4,0	<b>4,0</b>	10,0	2,5	
<b>Total Subregión Valle de</b>	<b>20,0</b>	<b>1,0</b>	<b>0,0</b>	<b>13,0</b>	<b>9,0</b>	<b>494,4</b>	<b>515,4</b>	<b>2.788,6</b>	<b>5,6</b>	<b>1.426,0</b>
<b>Total Departamento</b>	<b>331,3</b>	<b>53,7</b>	<b>21,0</b>	<b>216,7</b>	<b>107,5</b>	<b>21.222,4</b>	<b>21.625,4</b>	<b>108.088,3</b>	<b>5,1</b>	<b>23.019,0</b>

Fuente: Evaluaciones Agrícolas por CONSENSO, UMATAS Municipales

## ...Continuación Evaluación Definitiva Cultivos Permanentes

Municipio	Área Nueva	Área Renov.	Área en Dillo	Área Perdida	Área Errad.	Área Pdcción	Área Total	Vol.Prod. Ton.	Rto Prom.Ton /ha	Número de Explot. Agrícolas
<b>PLATANO MONOCULTIVO</b>										
Cáceres						590,0	<b>590,0</b>	4.720,0	8,0	553,0
Caucasia						120,0	<b>120,0</b>	960,0	8,0	
El Bagre	5,0	2,0		1,0		298,0	<b>305,0</b>	1.341,0	4,5	230,0
Nechí						89,0	<b>89,0</b>	311,5	3,5	45,0
Tarazá						701,0	<b>701,0</b>	5.608,0	8,0	100,0
Zaragoza						310,0	<b>310,0</b>	1.240,0	4,0	104,0
<b>Total Subregión Bajo Cauca</b>	<b>5,0</b>	<b>2,0</b>	<b>0,0</b>	<b>1,0</b>	<b>0,0</b>	<b>2.108,0</b>	<b>2.115,0</b>	<b>14.180,5</b>	<b>6,7</b>	<b>1.032,0</b>
Puerto Berrío						28,0	<b>28,0</b>	168,0	6,0	25,0
Puerto Nare					5,0	10,0	<b>10,0</b>	60,0	6,0	
Puerto Triunfo				11,2		217,3	<b>217,3</b>	217,3	1,0	52,0
<b>Total Subregión Magdalena</b>	<b>0,0</b>	<b>0,0</b>	<b>0,0</b>	<b>11,2</b>	<b>5,0</b>	<b>255,3</b>	<b>255,3</b>	<b>445,3</b>	<b>1,7</b>	<b>77,0</b>
Remedios						225,0	<b>225,0</b>	2.250,0	10,0	450,0
<b>Total Subregión Nordeste</b>	<b>0,0</b>	<b>0,0</b>	<b>0,0</b>	<b>0,0</b>	<b>0,0</b>	<b>225,0</b>	<b>225,0</b>	<b>2.250,0</b>	<b>10,0</b>	<b>450,0</b>
Briceño				2,0	2,0	28,0	<b>28,0</b>	140,0	5,0	68,0
Gómez Plata						600,0	<b>600,0</b>	1.800,0	3,0	100,0
San Andrés de C.	3,0					25,0	<b>25,0</b>	125,0	5,0	
Santa Rosa de Osos						15,5	<b>15,5</b>	170,5	11,0	19,0
Valdivia	5,0	5,0				65,0	<b>75,0</b>	520,0	8,0	70,0
<b>Total Subregión Norte</b>	<b>8,0</b>	<b>5,0</b>	<b>0,0</b>	<b>2,0</b>	<b>2,0</b>	<b>733,5</b>	<b>743,5</b>	<b>2.755,5</b>	<b>3,8</b>	<b>257,0</b>
Anzá	8,0	3,0		1,0	1,5	36,5	<b>47,5</b>	328,5	9,0	125,0
Caicedo				2,0	3,0	49,0	<b>49,0</b>	196,0	4,0	49,0
Cañasgordas				10,0		115,0	<b>115,0</b>	517,5	4,5	60,0
Dabeiba	5,0					119,0	<b>124,0</b>	1.428,0	12,0	
Frontino	0,5					10,5	<b>11,0</b>	58,4	5,6	
Heliconia	3,0	0,2		0,2		26,1	<b>29,3</b>	104,4	4,0	113,0
Liborina	3,0					7,0	<b>10,0</b>	77,0	11,0	2,0
San Jerónimo						55,0	<b>55,0</b>	1.100,0	20,0	35,0
Sopetrán						26,0	<b>26,0</b>	135,2	5,2	3,0
<b>Total Subregión Occidente</b>	<b>19,5</b>	<b>3,2</b>	<b>0,0</b>	<b>13,2</b>	<b>4,5</b>	<b>444,1</b>	<b>466,8</b>	<b>3.945,0</b>	<b>8,9</b>	<b>387,0</b>
Angelópolis						32,0	<b>32,0</b>	96,0	3,0	11,0
Fredonia						230,0	<b>230,0</b>	920,0	4,0	55,0
Jardín						109,0	<b>109,0</b>	1.526,0	14,0	
Pueblorrico	10,0						<b>10,0</b>			3,0
Salgar	11,0					67,0	<b>78,0</b>	1.474,0	22,0	70,0
Támesis	10,0					32,0	<b>32,0</b>	512,0	16,0	9,0
Titiribí						3,5	<b>3,5</b>	63,0	18,0	3,0
Urao						76,0	<b>76,0</b>	760,0	10,0	
<b>Total Subregión Suroeste</b>	<b>31,0</b>	<b>0,0</b>	<b>0,0</b>	<b>0,0</b>	<b>0,0</b>	<b>549,5</b>	<b>570,5</b>	<b>5.351,0</b>	<b>9,7</b>	<b>151,0</b>

Fuente: Evaluaciones Agrícolas por CONSENSO, UMATAS Municipales

## ...Continuación Evaluación Definitiva Cultivos Permanentes

Municipio	Área Nueva	Área Renov.	Área en Dillo	Área Perdida	Área Errad.	Área Pdcción	Área Total	Vol.Prod. Ton.	Rto Prom.Ton /ha	Número de Explot. Agrícolas
<b>PLATANO MONOCULTIVO</b>										
Apartadó						1.118,0	<b>1.118,0</b>	17.888,0	16,0	310,0
Arboletes	216,0			60,0		1.713,0	<b>1.929,0</b>	15.417,0	9,0	1.550,0
Carepa					15,0	693,0	<b>693,0</b>	5.544,0	8,0	
Chigorodó	20,0	10,0			4,0	316,0	<b>346,0</b>	2.686,0	8,5	286,0
Murindó	25,0			3,0		167,0	<b>192,0</b>	751,5	4,5	75,0
Mutatá	32,0	32,0		32,0		98,0	<b>162,0</b>	529,2	5,4	1.300,0
Necoclí	154,0	72,0			24,0	2.412,0	<b>2.638,0</b>	25.326,0	10,5	1.085,0
San Juan de Urabá	150,0		150,0			7.060,0	<b>7.360,0</b>	67.070,0	9,5	1.530,0
San Pedro de Urabá	30,0	50,0			10,0	402,0	<b>482,0</b>	3.216,0	8,0	420,0
Turbo	50,0	75,0		60,0	30,0	8.182,0	<b>8.307,0</b>	122.730,0	15,0	
Vigía del Fuerte	300,0	20,0		500,0		919,0	<b>1.239,0</b>	5.514,0	6,0	350,0
<b>Total Subregión Urabá</b>	<b>977,0</b>	<b>259,0</b>	<b>150,0</b>	<b>655,0</b>	<b>83,0</b>	<b>23.080,0</b>	<b>24.466,0</b>	<b>266.671,7</b>	<b>11,6</b>	<b>6.906,0</b>
Bello	1,3		1,2			4,4	<b>6,9</b>	22,0	5,0	6,0
Girardota	0,5	0,5		2,0	2,0	14,5	<b>15,5</b>	155,2	10,7	9,0
Sabaneta						2,5	<b>2,5</b>	7,5	3,0	
<b>Total Subregión Valle de</b>	<b>1,8</b>	<b>0,5</b>	<b>1,2</b>	<b>2,0</b>	<b>2,0</b>	<b>21,4</b>	<b>24,9</b>	<b>184,7</b>	<b>8,6</b>	<b>15,0</b>
<b>Total Departamento</b>	<b>1.042,3</b>	<b>269,7</b>	<b>151,2</b>	<b>684,4</b>	<b>96,5</b>	<b>27.416,8</b>	<b>28.867,0</b>	<b>295.783,6</b>	<b>10,8</b>	<b>9.275,0</b>
<b>SACHA INCHI</b>										
Caicedo				0,5		0,2	<b>0,2</b>	0,2	1,0	1,0
Cañasgordas						3,0	<b>3,0</b>	12,0	4,0	20,0
Dabeiba					10,0	11,0	<b>11,0</b>	22,0	2,0	
<b>Total Subregión Occidente</b>	<b>0,0</b>	<b>0,0</b>	<b>0,0</b>	<b>0,5</b>	<b>10,0</b>	<b>14,2</b>	<b>14,2</b>	<b>34,2</b>	<b>2,4</b>	<b>21,0</b>
San Luis					2,0	6,0	<b>6,0</b>	1,2	0,2	10,0
<b>Total Subregión Oriente</b>	<b>0,0</b>	<b>0,0</b>	<b>0,0</b>	<b>0,0</b>	<b>2,0</b>	<b>6,0</b>	<b>6,0</b>	<b>1,2</b>	<b>0,2</b>	<b>10,0</b>
Vegachí	7,0					17,0	<b>24,0</b>	13,6	0,8	6,0
<b>Total Subregión Nordeste</b>	<b>7,0</b>	<b>0,0</b>	<b>0,0</b>	<b>0,0</b>	<b>0,0</b>	<b>17,0</b>	<b>24,0</b>	<b>13,6</b>	<b>0,8</b>	<b>6,0</b>
<b>Total Departamento</b>	<b>7,0</b>	<b>0,0</b>	<b>0,0</b>	<b>0,5</b>	<b>12,0</b>	<b>37,2</b>	<b>44,2</b>	<b>49,0</b>	<b>1,3</b>	<b>37,0</b>
<b>STEVIA</b>										
Campamento						1,5	<b>1,5</b>	2,3	1,5	1,0
Guadalupe	1,0					2,0	<b>3,0</b>	4,0	2,0	5,0
Toledo	0,2						<b>0,2</b>			1,0
<b>Total Subregión Norte</b>	<b>1,2</b>	<b>0,0</b>	<b>0,0</b>	<b>0,0</b>	<b>0,0</b>	<b>3,5</b>	<b>4,7</b>	<b>6,3</b>	<b>1,8</b>	<b>7,0</b>
<b>Total Departamento</b>	<b>1,2</b>	<b>0,0</b>	<b>0,0</b>	<b>0,0</b>	<b>0,0</b>	<b>3,5</b>	<b>4,7</b>	<b>6,3</b>	<b>1,8</b>	<b>7,0</b>
<b>TAMARINDO</b>										
Santafe de Antioquia						2,5	<b>2,5</b>	14,5	5,8	10,0
Sopetrán						8,0	<b>8,0</b>	32,0	4,0	25,0
<b>Total Subregión Occidente</b>	<b>0,0</b>	<b>0,0</b>	<b>0,0</b>	<b>0,0</b>	<b>0,0</b>	<b>10,5</b>	<b>10,5</b>	<b>46,5</b>	<b>4,4</b>	<b>35,0</b>
<b>Total Departamento</b>	<b>0,0</b>	<b>0,0</b>	<b>0,0</b>	<b>0,0</b>	<b>0,0</b>	<b>10,5</b>	<b>10,5</b>	<b>46,5</b>	<b>4,4</b>	<b>35,0</b>

Fuente: Evaluaciones Agrícolas por CONSENSO, UMATAS Municipales

## ...Continuación Evaluación Definitiva Cultivos Permanentes

Municipio	Área Nueva	Área Renov.	Área en Dillo	Área Perdida	Área Errad.	Área Pdcción	Área Total	Vol.Prod. Ton.	Rto Prom.Ton /ha	Número de Explot. Agrícolas
<b>TOMATE DE ARBOL</b>										
Don Matías						100,0	100,0	4.500,0	45,0	12,0
Entrerrios	5,0	2,0		1,0	1,0	296,0	303,0	9.176,0	31,0	30,0
San Andrés de C.						6,0	6,0	30,0	5,0	3,0
San Pedro de los M.	13,0					22,0	35,0	880,0	40,0	20,0
Santa Rosa de Osos	20,0					941,0	961,0	44.697,5	47,5	421,0
Toledo						8,0	8,0	280,0	35,0	6,0
Yarumal			3,0	4,0		54,3	57,3	2.280,6	42,0	16,0
<b>Total Subregión Norte</b>	<b>38,0</b>	<b>2,0</b>	<b>3,0</b>	<b>5,0</b>	<b>1,0</b>	<b>1.427,3</b>	<b>1.470,3</b>	<b>61.844,1</b>	<b>43,3</b>	<b>508,0</b>
Abriaquí	12,0			13,0		32,0	44,0	480,0	15,0	15,0
Butitica				1,5		1,5	1,5	2,3	1,5	
Caicedo						8,0	8,0	144,0	18,0	5,0
Frontino	0,1					1,1	1,1	4,4	4,2	
Giraldo			2,5			6,0	8,5	72,0	12,0	65,0
Peque						2,0	2,0	25,0	12,5	
<b>Total Subregión Occidente</b>	<b>12,1</b>	<b>0,0</b>	<b>2,5</b>	<b>14,5</b>	<b>0,0</b>	<b>50,6</b>	<b>65,1</b>	<b>727,7</b>	<b>14,4</b>	<b>85,0</b>
Abejorral						5,0	5,0	125,0	25,0	6,0
Concepción					10,0	93,0	93,0	2.325,0	25,0	12,0
El Carmen de Viboral						30,0	30,0	900,0	30,0	15,0
El Peñol	10,0			3,0	4,0	97,0	107,0	1.940,0	20,0	88,0
El Retiro	6,0					6,0	12,0	174,0	29,0	22,0
El Santuario						67,0	67,0	1.005,0	15,0	16,0
Granada	2,0			1,0		6,7	7,7	97,8	14,6	22,0
Guatapé	2,0						2,0			
La Ceja						19,0	19,0	475,0	25,0	
La Unión	10,0		10,0		10,0	53,0	73,0	2.650,0	50,0	22,0
Marinilla				3,0	5,0	49,0	49,0	588,0	12,0	60,0
Rionegro					7,9	10,0	10,0	320,0	32,0	4,0
San Vicente					45,0	225,0	225,0	4.950,0	22,0	220,0
Sonsón	10,0				9,0	131,0	131,0	3.930,0	30,0	35,0
<b>Total Subregión Oriente</b>	<b>40,0</b>	<b>0,0</b>	<b>10,0</b>	<b>7,0</b>	<b>90,9</b>	<b>791,7</b>	<b>830,7</b>	<b>19.479,8</b>	<b>24,6</b>	<b>522,0</b>
Andes						3,5	3,5	70,0	20,0	
Jardín						15,0	15,0	450,0	30,0	10,0
Támesis						17,4	17,4	522,0	30,0	5,0
Urreao					8,0	12,5	12,5	625,0	50,0	
<b>Total Subregión Suroeste</b>	<b>0,0</b>	<b>0,0</b>	<b>0,0</b>	<b>0,0</b>	<b>8,0</b>	<b>48,4</b>	<b>48,4</b>	<b>1.667,0</b>	<b>34,4</b>	<b>15,0</b>
Bello						1,5	1,5	18,8	12,5	5,0
Envigado						3,3	3,3	135,3	41,0	6,0
Medellín					5,0	30,0	30,0	300,0	10,0	260,0
<b>Total Subregión Valle de</b>	<b>0,0</b>	<b>0,0</b>	<b>0,0</b>	<b>0,0</b>	<b>5,0</b>	<b>34,8</b>	<b>34,8</b>	<b>454,1</b>	<b>13,0</b>	<b>271,0</b>
<b>Total Departamento</b>	<b>90,1</b>	<b>2,0</b>	<b>15,5</b>	<b>26,5</b>	<b>104,9</b>	<b>2.352,8</b>	<b>2.449,3</b>	<b>84.172,6</b>	<b>35,8</b>	<b>1.401,0</b>

Fuente: Evaluaciones Agrícolas por CONSENSO, UMATAS Municipales

## ...Continuación Evaluación Definitiva Cultivos Permanentes

UVA										
Olaya	0,3					14,0	14,3	168,0	12,0	1,0
<b>Total Subregión Occidente</b>	<b>0,3</b>	<b>0,0</b>	<b>0,0</b>	<b>0,0</b>	<b>0,0</b>	<b>14,0</b>	<b>14,3</b>	<b>168,0</b>	<b>12,0</b>	<b>1,0</b>

<b>Total Departamento</b>	<b>0,3</b>	<b>0,0</b>	<b>0,0</b>	<b>0,0</b>	<b>0,0</b>	<b>14,0</b>	<b>14,3</b>	<b>168,0</b>	<b>12,0</b>	<b>1,0</b>
---------------------------	------------	------------	------------	------------	------------	-------------	-------------	--------------	-------------	------------

ZAPOTE										
Caracolí						3,0	3,0	15,0	5,0	30,0
<b>Total Subregión Magdalena</b>	<b>0,0</b>	<b>0,0</b>	<b>0,0</b>	<b>0,0</b>	<b>0,0</b>	<b>3,0</b>	<b>3,0</b>	<b>15,0</b>	<b>5,0</b>	<b>30,0</b>

San Pedro de Urabá						12,0	12,0	60,0	5,0	13,0
<b>Total Subregión Urabá</b>	<b>0,0</b>	<b>0,0</b>	<b>0,0</b>	<b>0,0</b>	<b>0,0</b>	<b>12,0</b>	<b>12,0</b>	<b>60,0</b>	<b>5,0</b>	<b>13,0</b>

Sopetrán					1,0	23,0	23,0	310,5	13,5	53,0
<b>Total Subregión Occidente</b>	<b>0,0</b>	<b>0,0</b>	<b>0,0</b>	<b>0,0</b>	<b>1,0</b>	<b>23,0</b>	<b>23,0</b>	<b>310,5</b>	<b>13,5</b>	<b>53,0</b>

Valdivia						20,0	20,0	120,0	6,0	200,0
<b>Total Subregión Norte</b>	<b>0,0</b>	<b>0,0</b>	<b>0,0</b>	<b>0,0</b>	<b>0,0</b>	<b>20,0</b>	<b>20,0</b>	<b>120,0</b>	<b>6,0</b>	<b>200,0</b>

<b>Total Departamento</b>	<b>0,0</b>	<b>0,0</b>	<b>0,0</b>	<b>0,0</b>	<b>1,0</b>	<b>58,0</b>	<b>58,0</b>	<b>505,5</b>	<b>8,7</b>	<b>296,0</b>
---------------------------	------------	------------	------------	------------	------------	-------------	-------------	--------------	------------	--------------

## TOTAL DEPARTAMENTAL - CULTIVOS PERMANENTES 2020

Municipio	Área Nueva	Área Renov.	Área en Dlo	Área Perd.	Área Errad.	Área Pdcción	Área Total	Vol.Prod.To n	Rto Prom.kg/ ha	Número de Explot. Agrícolas
	Hectáreas									
<b>Total Departamento</b>	<b>7.088,51</b>	<b>8.032,01</b>	<b>21.582,01</b>	<b>2.199,50</b>	<b>3.442,00</b>	<b>301.766,66</b>	<b>338.539,75</b>	<b>3.136.127,92</b>	<b>10,39</b>	<b>179.272,50</b>

**CONSENSO AGRÍCOLA**  
**EVALUACIÓN AGRÍCOLA CULTIVOS PERMANENTES X SUBREGION**  
**2020**

BAJO CAUCA					
Rubro/Municipio	Área Total	Área Pdcción	Vol.Prod. Ton.	Rto Prom.Ton/ha	Empleo
Cáceres	395,00	288,00	115,20	0,40	103,68
Caucasia	203,00	30,00	12,00	0,40	10,80
El Bagre	369,00	351,00	175,50	0,50	126,36
Nechí	10,00	10,00	4,00	0,40	3,60
Tarazá	820,00	790,00	632,00	0,80	284,40
Zaragoza	283,00	283,00	169,80	0,60	101,88
<b>Cacao</b>	<b>2.080,00</b>	<b>1.752,00</b>	<b>1.108,50</b>	<b>0,63</b>	<b>630,72</b>
Cáceres	1.928,00	300,00	450,00	1,50	87,00
Caucasia	1.524,80	1.524,80	1.524,80	1,00	442,19
El Bagre	231,00	231,00	161,70	0,70	66,99
Nechí	324,00	40,00	40,00	1,00	11,60
Tarazá	2.364,00	2.094,00	1.884,60	0,90	607,26
Zaragoza	1.355,00	1.240,00	744,00	0,60	359,60
<b>Caucho</b>	<b>7.726,80</b>	<b>5.429,80</b>	<b>4.805,10</b>	<b>0,88</b>	<b>1.574,64</b>
Cáceres	7,00	5,00	9,00	1,80	1,50
Caucasia	23,00	0,00	0,00	0,00	0,00
<b>Limón Tahití</b>	<b>30,00</b>	<b>5,00</b>	<b>9,00</b>	<b>1,80</b>	<b>1,50</b>
El Bagre	16,50	12,50	75,00	6,00	8,75
<b>Naranja Valencia</b>	<b>16,50</b>	<b>12,50</b>	<b>75,00</b>	<b>6,00</b>	<b>8,75</b>
Zaragoza	20,00	15,00	300,00	20,00	14,25
<b>Piña</b>	<b>20,00</b>	<b>15,00</b>	<b>300,00</b>	<b>20,00</b>	<b>14,25</b>
Cáceres	590,00	590,00	4.720,00	8,00	312,70
Caucasia	120,00	120,00	960,00	8,00	63,60
El Bagre	305,00	298,00	1.341,00	4,50	157,94
Nechí	89,00	89,00	311,50	3,50	47,17
Tarazá	701,00	701,00	5.608,00	8,00	371,53
Zaragoza	310,00	310,00	1.240,00	4,00	164,30
<b>Plátano Monocultivo</b>	<b>2.115,00</b>	<b>2.108,00</b>	<b>14.180,50</b>	<b>6,73</b>	<b>1.117,24</b>
<b>Total Bajo Cauca</b>	<b>11.988,30</b>	<b>9.322,30</b>	<b>20.478,10</b>	<b>2,20</b>	<b>3.347,10</b>

Fuente: Evaluaciones Agrícolas por CONSENSO, UMATAS Municipales



...Continuación Evaluación Definitiva Cultivos Permanentes x Subregion

## MAGDALENA MEDIO

Rubro/Municipio	Área Total	Área Pdcción	Vol.Prod. Ton.	Rto Prom.Ton/ha	Empleo
Caracolí	22,50	22,50	90,00	4,00	18,45
<b>Aguacate Lorena</b>	<b>22,50</b>	<b>22,50</b>	<b>90,00</b>	<b>4,00</b>	<b>18,45</b>
Caracolí	712,50	686,50	343,25	0,50	247,14
Maceo	1.590,00	1.535,00	1.074,50	0,70	552,60
Puerto Berrío	178,00	178,00	71,20	0,40	64,08
Puerto Nare	159,50	159,50	87,73	0,55	57,42
Puerto Triunfo	113,00	108,00	54,00	0,50	38,88
Yondó	191,00	111,00	44,40	0,40	39,96
<b>Cacao</b>	<b>2.944,00</b>	<b>2.778,00</b>	<b>1.675,08</b>	<b>0,60</b>	<b>1.000,08</b>
Caracolí	2,00	2,00	0,80	0,40	1,12
Maceo	111,00	110,00	176,00	1,60	61,60
<b>Café</b>	<b>113,00</b>	<b>112,00</b>	<b>176,80</b>	<b>1,58</b>	<b>62,72</b>
Caracolí	66,00	66,00	264,00	4,00	66,00
Maceo	491,00	486,00	1.944,00	4,00	486,00
Puerto Berrío	20,00	20,00	60,00	3,00	20,00
<b>Caña</b>	<b>577,00</b>	<b>572,00</b>	<b>2.268,00</b>	<b>3,97</b>	<b>572,00</b>
Maceo	60,00	60,00	36,00	0,60	17,40
Puerto Berrío	159,00	16,00	24,00	1,50	4,64
Puerto Triunfo	18,00	18,00	21,60	1,20	5,22
Yondó	110,00	110,00	88,00	0,80	31,90
<b>Caucho</b>	<b>347,00</b>	<b>204,00</b>	<b>169,60</b>	<b>0,83</b>	<b>59,16</b>
Caracolí	27,50	27,50	82,50	3,00	18,15
Maceo	178,00	178,00	890,00	5,00	117,48
Puerto Berrío	56,00	39,00	234,00	6,00	25,74
<b>Guanábana</b>	<b>261,50</b>	<b>244,50</b>	<b>1.206,50</b>	<b>4,93</b>	<b>161,37</b>
Puerto Berrío	50,00	50,00	300,00	6,00	15,00
Puerto Triunfo	81,00	80,00	176,00	2,20	24,00
<b>Limón Pajarito</b>	<b>131,00</b>	<b>130,00</b>	<b>476,00</b>	<b>3,66</b>	<b>39,00</b>
Puerto Triunfo	10,00	2,00	2,40	1,20	0,60
<b>Limón Tahití</b>	<b>10,00</b>	<b>2,00</b>	<b>2,40</b>	<b>1,20</b>	<b>0,60</b>
Caracolí	6,50	6,50	78,00	12,00	4,55
<b>Naranja Valencia</b>	<b>6,50</b>	<b>6,50</b>	<b>78,00</b>	<b>12,00</b>	<b>4,55</b>

Fuente: Evaluaciones Agrícolas por CONSENSO, UMATAS Municipales

## MAGDALENA MEDIO

Rubro/Municipio	Área Total	Área Pdcción	Vol.Prod. Ton.	Rto Prom.Ton/ha	Empleo
Yondó	827,00	827,00	16.540,00	20,00	248,10
<b>Palma de Aceite</b>	<b>827,00</b>	<b>827,00</b>	<b>16.540,00</b>	<b>20,00</b>	<b>248,10</b>
Caracolí	27,40	25,40	381,00	15,00	2,54
Maceo	120,00	110,00	1.100,00	10,00	11,00
Puerto Nare	25,00	25,00	200,00	8,00	2,50
Yondó	379,00	299,00	3.289,00	11,00	29,90
<b>Plátano en Asocio</b>	<b>551,40</b>	<b>459,40</b>	<b>4.970,00</b>	<b>10,82</b>	<b>45,94</b>
Puerto Berrío	28,00	28,00	168,00	6,00	14,84
Puerto Nare	10,00	10,00	60,00	6,00	5,30
Puerto Triunfo	217,30	217,30	217,30	1,00	115,17
<b>Plátano Monocultivo</b>	<b>255,30</b>	<b>255,30</b>	<b>445,30</b>	<b>1,74</b>	<b>135,31</b>
Caracolí	3,00	3,00	15,00	5,00	3,75
<b>Zapote</b>	<b>3,00</b>	<b>3,00</b>	<b>15,00</b>	<b>5,00</b>	<b>3,75</b>
<b>Total Magdalena Medio</b>	<b>6.049,20</b>	<b>5.616,20</b>	<b>28.112,68</b>	<b>5,01</b>	<b>2.351,03</b>

## NORDESTE

Rubro/Municipio	Área Total	Área Pdcción	Vol.Prod. Ton.	Rto Prom.Ton/ha	Empleo
Amalfi	63,00	0,00	0,00	0,00	0,00
<b>Aguacate Variedades</b>	<b>63,00</b>	<b>0,00</b>	<b>0,00</b>	<b>0,00</b>	<b>0,00</b>
Yolombó	20,00	20,00	20,00	1,00	16,40
<b>Aguacate Hass</b>	<b>20,00</b>	<b>20,00</b>	<b>20,00</b>	<b>1,00</b>	<b>16,40</b>
Vegachí	3,00	1,00	1,00	1,00	0,82
<b>Aguacate Lorena</b>	<b>3,00</b>	<b>1,00</b>	<b>1,00</b>	<b>1,00</b>	<b>0,82</b>
Amalfi	712,00	707,00	353,50	0,50	254,52
Anorí	250,00	230,00	161,00	0,70	82,80
Cisneros	5,00	5,00	4,00	0,80	1,80
Remedios	713,00	265,00	185,50	0,70	95,40
San Roque	261,00	236,00	236,00	1,00	84,96
Santo Domingo	53,00	50,00	35,00	0,70	18,00
Segovia	187,00	167,00	83,50	0,50	60,12
Vegachí	976,00	846,00	507,60	0,60	304,56
Yalí	484,00	429,00	300,30	0,70	154,44
Yolombó	325,00	220,00	220,00	1,00	79,20
<b>Cacao</b>	<b>3.966,00</b>	<b>3.155,00</b>	<b>2.086,40</b>	<b>0,66</b>	<b>1.135,80</b>

Fuente: Evaluaciones Agrícolas por CONSENSO, UMATAS Municipales

...Continuación Evaluación Definitiva Cultivos Permanentes x Subregion

NORDESTE					
Rubro/Municipio	Área Total	Área Pdcción	Vol.Prod. Ton.	Rto Prom.Ton/ha	Empleo
Amalfi	2.457,60	2.318,80	2.086,92	0,90	1.298,53
Anorí	417,00	347,00	416,40	1,20	194,32
Cisneros	213,00	213,00	298,20	1,40	119,28
San Roque	1.317,50	1.262,50	1.262,50	1,00	707,00
Santo Domingo	1.403,50	1.399,00	1.818,70	1,30	783,44
Vegachí	561,00	444,00	355,20	0,80	248,64
Yalí	299,00	270,00	135,00	0,50	151,20
Yolombó	1.299,00	1.249,00	2.498,00	2,00	699,44
<b>Café</b>	<b>7.967,60</b>	<b>7.503,30</b>	<b>8.870,92</b>	<b>1,18</b>	<b>4.201,85</b>
Amalfi	759,00	749,00	2.996,00	4,00	749,00
Anorí	741,00	721,00	3.605,00	5,00	721,00
Cisneros	806,00	806,00	806,00	1,00	806,00
Remedios	153,00	150,00	600,00	4,00	150,00
San Roque	3.189,00	3.159,00	15.795,00	5,00	3.159,00
Santo Domingo	1.819,00	1.805,00	7.220,00	4,00	1.805,00
Vegachí	1.585,00	1.528,00	6.112,00	4,00	1.528,00
Yalí	1.110,00	1.060,00	4.770,00	4,50	1.060,00
Yolombó	4.317,00	4.317,00	17.268,00	4,00	4.317,00
<b>Caña</b>	<b>14.479,00</b>	<b>14.295,00</b>	<b>59.172,00</b>	<b>4,14</b>	<b>14.295,00</b>
Remedios	140,00	140,00	3.500,00	25,00	0,00
<b>Caña Forrajera</b>	<b>140,00</b>	<b>140,00</b>	<b>3.500,00</b>	<b>25,00</b>	<b>0,00</b>
Amalfi	56,00	7,00	6,30	0,90	2,03
San Roque	15,00	15,00	15,00	1,00	4,35
Segovia	3,00	0,00	0,00	0,00	0,00
Vegachí	5,00	5,00	5,00	1,00	1,45
<b>Caucho</b>	<b>79,00</b>	<b>27,00</b>	<b>26,30</b>	<b>0,97</b>	<b>7,83</b>
Amalfi	1.249,00	219,00	262,80	1,20	91,98
Anorí	51,00	0,00	0,00	0,00	0,00
San Roque	70,00	70,00	210,00	3,00	29,40
Yolombó	200,00	200,00	0,00	0,00	84,00
<b>Fique</b>	<b>1.570,00</b>	<b>489,00</b>	<b>472,80</b>	<b>0,97</b>	<b>205,38</b>
Cisneros	11,00	11,00	22,00	2,00	7,26
Vegachí	9,00	9,00	18,00	2,00	5,94
Yalí	6,00	6,00	132,00	22,00	3,96
<b>Guanábana</b>	<b>26,00</b>	<b>26,00</b>	<b>172,00</b>	<b>6,62</b>	<b>17,16</b>

Fuente: Evaluaciones Agrícolas por CONSENSO, UMATAS Municipales

## NORDESTE

Rubro/Municipio	Área Total	Área Pdcción	Vol.Prod. Ton.	Rto Prom.Ton/ha	Empleo
Yolombó	150,00	100,00	1.500,00	15,00	30,00
<b>Limón Tahití</b>	<b>150,00</b>	<b>100,00</b>	<b>1.500,00</b>	<b>15,00</b>	<b>30,00</b>
Amalfi	80,00	80,00	56,00	0,70	56,00
Santo Domingo	65,00	65,00	1.170,00	18,00	45,50
<b>Lulo</b>	<b>145,00</b>	<b>145,00</b>	<b>1.226,00</b>	<b>8,46</b>	<b>101,50</b>
Santo Domingo	86,00	86,00	2.580,00	30,00	107,50
Yolombó	10,00	4,00	60,00	15,00	5,00
<b>Mandarina Oneco</b>	<b>96,00</b>	<b>90,00</b>	<b>2.640,00</b>	<b>29,33</b>	<b>112,50</b>
Yolombó	4,00	2,00	20,00	10,00	2,50
<b>Maracuyá</b>	<b>4,00</b>	<b>2,00</b>	<b>20,00</b>	<b>10,00</b>	<b>2,50</b>
Cisneros	10,00	10,00	100,00	10,00	7,00
<b>Naranja Valencia</b>	<b>10,00</b>	<b>10,00</b>	<b>100,00</b>	<b>10,00</b>	<b>7,00</b>
Segovia	6,00	6,00	21,00	3,50	5,70
<b>Piña</b>	<b>6,00</b>	<b>6,00</b>	<b>21,00</b>	<b>3,50</b>	<b>5,70</b>
Amalfi	447,00	439,00	1.185,30	2,70	43,90
Cisneros	34,10	34,10	68,20	2,00	3,41
San Roque	94,00	82,00	328,00	4,00	8,20
Santo Domingo	104,00	102,00	459,00	4,50	10,20
Segovia	141,00	134,00	603,00	4,50	13,40
Vegachí	25,00	15,00	75,00	5,00	1,50
Yolombó	330,00	320,00	2.880,00	9,00	32,00
<b>Plátano en Asocio</b>	<b>1.175,10</b>	<b>1.126,10</b>	<b>5.598,50</b>	<b>4,97</b>	<b>112,61</b>
Remedios	225,00	225,00	2.250,00	10,00	119,25
<b>Plátano Monocultivo</b>	<b>225,00</b>	<b>225,00</b>	<b>2.250,00</b>	<b>10,00</b>	<b>119,25</b>
Vegachí	24,00	17,00	13,60	0,80	34,00
<b>Sacha Inchi</b>	<b>24,00</b>	<b>17,00</b>	<b>13,60</b>	<b>0,80</b>	<b>34,00</b>
<b>Total Nordeste</b>	<b>30.148,70</b>	<b>27.377,40</b>	<b>87.690,52</b>	<b>3,20</b>	<b>20.405,30</b>

## NORTE

Rubro/Municipio	Área Total	Área Pdcción	Vol.Prod. Ton.	Rto Prom.Ton/ha	Empleo
San Andrés de C.	2,00	2,00	1,00	0,50	0,00
<b>Agraz - Mortiño</b>	<b>2,00</b>	<b>2,00</b>	<b>1,00</b>	<b>0,50</b>	<b>0,00</b>

Fuente: Evaluaciones Agrícolas por CONSENSO, UMATAS Municipales

...Continuación Evaluación Definitiva Cultivos Permanentes x Subregion

NORTE					
Rubro/Municipio	Área Total	Área Pdcción	Vol.Prod. Ton.	Rto Prom.Ton/ha	Empleo
Briceño	54,00	26,00	260,00	10,00	21,32
Ituango	54,00	51,00	408,00	8,00	41,82
San Andrés de C.	14,00	12,00	42,00	3,50	9,84
Valdivia	20,00	20,00	80,00	4,00	16,40
<b>Aguacate Variedades</b>	<b>142,00</b>	<b>109,00</b>	<b>790,00</b>	<b>7,25</b>	<b>89,38</b>
Angostura	66,00	41,00	369,00	9,00	33,62
Belmira	16,00	10,00	120,00	12,00	8,20
Carolina	48,00	0,00	0,00	0,00	0,00
Don Matías	8,00	6,00	30,00	5,00	4,92
Entrerrios	34,00	30,00	300,00	10,00	24,60
San Pedro de los M.	135,50	94,00	1.128,00	12,00	77,08
Santa Rosa de Osos	95,50	13,50	189,00	14,00	11,07
Yarumal	30,30	22,30	334,50	15,00	18,29
<b>Aguacate Hass</b>	<b>433,30</b>	<b>216,80</b>	<b>2.470,50</b>	<b>11,40</b>	<b>177,78</b>
Angostura	2,00	2,00	16,00	8,00	1,64
Toledo	11,20	11,20	89,60	8,00	9,18
Valdivia	10,00	10,00	40,00	4,00	8,20
<b>Aguacate Lorena</b>	<b>23,20</b>	<b>23,20</b>	<b>145,60</b>	<b>6,28</b>	<b>19,02</b>
San Pedro de los M.	1,00	0,00	0,00		
<b>Arandano</b>	<b>1,00</b>	<b>0,00</b>	<b>0,00</b>	<b>0,00</b>	<b>0,00</b>
San Pedro de los M.	2,00	2,00	18,00	9,00	1,38
<b>Brevo</b>	<b>2,00</b>	<b>2,00</b>	<b>18,00</b>	<b>9,00</b>	<b>1,38</b>
Briceño	281,50	141,00	183,30	1,30	50,76
Campamento	16,00	16,00	6,40	0,40	5,76
Guadalupe	85,10	73,00	73,00	1,00	26,28
Ituango	280,00	280,00	168,00	0,60	100,80
San Andrés de C.	90,00	90,00	45,00	0,50	32,40
Santa Rosa de Osos	2,00	2,00	1,40	0,70	0,72
Toledo	17,00	16,00	6,40	0,40	5,76
Valdivia	855,00	835,00	417,50	0,50	300,60
Yarumal	56,00	54,00	75,60	1,40	19,44
<b>Cacao</b>	<b>1.682,60</b>	<b>1.507,00</b>	<b>976,60</b>	<b>0,65</b>	<b>542,52</b>

Fuente: Evaluaciones Agrícolas por CONSENSO, UMATAS Municipales

## NORTE

Rubro/Municipio	Área Total	Área Pdcción	Vol.Prod. Ton.	Rto Prom.Ton/ha	Empleo
Angostura	1.011,00	906,00	1.812,00	2,00	507,36
Briceño	687,00	685,00	685,00	1,00	383,60
Campamento	258,10	258,10	309,72	1,20	144,54
Carolina	19,00	13,00	14,30	1,10	7,28
Don Matías	207,00	207,00	372,60	1,80	115,92
Gómez Plata	713,00	673,00	740,30	1,10	376,88
Guadalupe	498,00	498,00	796,80	1,60	278,88
Ituango	2.572,80	2.453,60	4.907,20	2,00	1.374,02
San Andrés de C.	1.037,00	1.017,00	1.062,77	1,05	569,52
Santa Rosa de Osos	720,00	687,00	961,80	1,40	384,72
Toledo	1.227,50	819,00	1.277,64	1,56	458,64
Valdivia	52,00	50,00	90,00	1,80	28,00
Yarumal	270,00	270,00	432,00	1,60	151,20
<b>Café</b>	<b>9.272,40</b>	<b>8.536,70</b>	<b>13.462,13</b>	<b>1,58</b>	<b>4.780,55</b>
Angostura	1.465,00	1.350,00	12.150,00	9,00	1.350,00
Briceño	117,00	114,00	342,00	3,00	114,00
Campamento	3.938,00	3.938,00	14.964,40	3,80	3.938,00
Don Matías	158,00	158,00	553,00	3,50	158,00
Gómez Plata	50,00	50,00	150,00	3,00	50,00
Guadalupe	254,00	252,00	1.058,40	4,20	252,00
Ituango	678,00	678,00	2.712,00	4,00	678,00
San Andrés de C.	79,00	79,00	237,00	3,00	79,00
Santa Rosa de Osos	132,00	132,00	528,00	4,00	132,00
Toledo	4,00	4,00	12,00	3,00	4,00
Yarumal	249,00	241,00	1.012,20	4,20	241,00
<b>Caña</b>	<b>7.124,00</b>	<b>6.996,00</b>	<b>33.719,00</b>	<b>4,82</b>	<b>6.996,00</b>
San Andrés de C.	2,00	0,00	0,00	0,00	0,00
Valdivia	50,00	10,00	4,00	0,40	2,90
<b>Caucho</b>	<b>52,00</b>	<b>10,00</b>	<b>4,00</b>	<b>0,40</b>	<b>2,90</b>
Valdivia	9,00	8,00	24,00	3,00	2,80
<b>Coco</b>	<b>9,00</b>	<b>8,00</b>	<b>24,00</b>	<b>3,00</b>	<b>2,80</b>
Don Matías	7,00	7,00	13,30	1,90	2,94
Gómez Plata	33,90	6,00	15,60	2,60	2,52
<b>Fique</b>	<b>40,90</b>	<b>13,00</b>	<b>28,90</b>	<b>2,22</b>	<b>5,46</b>
Entrerrios	2,00	2,00	50,00	25,00	6,46
San Pedro de los M.	2,30	2,30	26,45	11,50	7,43
Santa Rosa de Osos	21,50	17,50	560,00	32,00	56,53
<b>Fresa</b>	<b>25,80</b>	<b>21,80</b>	<b>636,45</b>	<b>29,19</b>	<b>70,41</b>

Fuente: Evaluaciones Agrícolas por CONSENSO, UMATAS Municipales

...Continuación Evaluación Definitiva Cultivos Permanentes x Subregion

NORTE					
Rubro/Municipio	Área Total	Área Pdcción	Vol.Prod. Ton.	Rto Prom.Ton/ha	Empleo
Don Matías	2,00	2,00	24,00	12,00	1,42
Santa Rosa de Osos	6,00	6,00	48,00	8,00	4,26
<b>Granadilla</b>	<b>8,00</b>	<b>8,00</b>	<b>72,00</b>	<b>9,00</b>	<b>5,68</b>
Valdivia	10,00	10,00	80,00	8,00	6,60
<b>Guanábana</b>	<b>10,00</b>	<b>10,00</b>	<b>80,00</b>	<b>8,00</b>	<b>6,60</b>
San Pedro de los M.	3,50	3,50	14,00	4,00	1,54
<b>Guayaba</b>	<b>3,50</b>	<b>3,50</b>	<b>14,00</b>	<b>4,00</b>	<b>1,54</b>
Carolina	5,00	5,00	90,00	18,00	3,00
Yarumal	20,00	20,00	360,00	18,00	12,00
<b>Gulupa</b>	<b>25,00</b>	<b>25,00</b>	<b>450,00</b>	<b>18,00</b>	<b>15,00</b>
Santa Rosa de Osos	4,00	3,00	15,60	5,20	0,90
Valdivia	40,00	40,00	400,00	10,00	12,00
<b>Limón Mandarino</b>	<b>44,00</b>	<b>43,00</b>	<b>415,60</b>	<b>9,67</b>	<b>12,90</b>
Briceño	15,00	0,00	0,00	0,00	0,00
Ituango	15,00	11,00	66,00	6,00	3,30
San Andrés de C.	21,00	20,00	140,00	7,00	6,00
<b>Limón Tahití</b>	<b>51,00</b>	<b>31,00</b>	<b>206,00</b>	<b>6,65</b>	<b>9,30</b>
Angostura	4,00	1,00	6,00	6,00	0,70
Carolina	2,00	2,00	20,00	10,00	1,40
Don Matías	1,00	1,00	10,00	10,00	0,70
Guadalupe	4,50	2,50	32,50	13,00	1,75
San Andrés de C.	5,00	3,00	30,00	10,00	2,10
Santa Rosa de Osos	14,50	14,50	232,00	16,00	10,15
Toledo	2,00	1,50	15,00	10,00	1,05
Yarumal	22,70	22,70	170,25	7,50	15,89
<b>Lulo</b>	<b>55,70</b>	<b>48,20</b>	<b>515,75</b>	<b>10,70</b>	<b>33,74</b>
Briceño	5,00	2,00	12,00	6,00	2,50
Ituango	52,00	50,00	600,00	12,00	62,50
San Andrés de C.	5,00	5,00	40,00	8,00	6,25
Yarumal	3,50	3,50	20,30	5,80	4,38
<b>Maracuyá</b>	<b>65,50</b>	<b>60,50</b>	<b>672,30</b>	<b>11,11</b>	<b>75,63</b>

Fuente: Evaluaciones Agrícolas por CONSENSO, UMATAS Municipales



## NORTE

Rubro/Municipio	Área Total	Área Pdcción	Vol.Prod. Ton.	Rto Prom.Ton/ha	Empleo
Belmira	3,00	1,50	7,50	5,00	2,70
Don Matías	3,00	3,00	21,60	7,20	5,40
Entrerrios	1,00	1,00	8,50	8,50	1,80
San Pedro de los M.	34,50	33,50	301,50	9,00	60,30
Santa Rosa de Osos	19,50	19,50	107,25	5,50	35,10
Yarumal	25,90	22,90	274,80	12,00	41,22
<b>Mora</b>	<b>86,90</b>	<b>81,40</b>	<b>721,15</b>	<b>8,86</b>	<b>146,52</b>
Valdivia	20,00	20,00	140,00	7,00	16,80
<b>Naranja Común</b>	<b>20,00</b>	<b>20,00</b>	<b>140,00</b>	<b>7,00</b>	<b>16,80</b>
Ituango	24,50	20,50	164,00	8,00	18,45
San Andrés de C.	7,00	6,00	54,00	9,00	5,40
<b>Papaya</b>	<b>31,50</b>	<b>26,50</b>	<b>218,00</b>	<b>8,23</b>	<b>23,85</b>
Angostura	337,40	327,40	1.309,60	4,00	32,74
Briceño	6,00	6,00	30,00	5,00	0,60
Don Matías	10,00	10,00	22,00	2,20	1,00
Gómez Plata	598,00	598,00	1.794,00	3,00	59,80
Guadalupe	10,00	10,00	50,00	5,00	1,00
Ituango	255,00	251,00	1.004,00	4,00	25,10
San Andrés de C.	196,00	196,00	588,00	3,00	19,60
Santa Rosa de Osos	26,00	26,00	78,00	3,00	2,60
Valdivia	185,00	145,00	870,00	6,00	14,50
Yarumal	197,00	194,00	640,20	3,30	19,40
<b>Plátano en Asocio</b>	<b>1.820,40</b>	<b>1.763,40</b>	<b>6.385,80</b>	<b>3,62</b>	<b>176,34</b>
Briceño	28,00	28,00	140,00	5,00	14,84
Gómez Plata	600,00	600,00	1.800,00	3,00	318,00
San Andrés de C.	25,00	25,00	125,00	5,00	13,25
Santa Rosa de Osos	15,50	15,50	170,50	11,00	8,22
Valdivia	75,00	65,00	520,00	8,00	34,45
<b>Plátano Monocultivo</b>	<b>743,50</b>	<b>733,50</b>	<b>2.755,50</b>	<b>3,76</b>	<b>388,76</b>
Campamento	1,50	1,50	2,25	1,50	0,00
Guadalupe	3,00	2,00	4,00	2,00	0,00
Toledo	0,20	0,00	0,00	0,00	0,00
<b>Stevia</b>	<b>4,70</b>	<b>3,50</b>	<b>6,25</b>	<b>1,79</b>	<b>0,00</b>

Fuente: Evaluaciones Agrícolas por CONSENSO, UMATAS Municipales

...Continuación Evaluación Definitiva Cultivos Permanentes x Subregion

NORTE					
Rubro/Municipio	Área Total	Área Pdcción	Vol.Prod. Ton.	Rto Prom.Ton/ha	Empleo
Don Matías	100,00	100,00	4.500,00	45,00	59,00
Entrerrios	303,00	296,00	9.176,00	31,00	174,64
San Andrés de C.	6,00	6,00	30,00	5,00	3,54
San Pedro de los M.	35,00	22,00	880,00	40,00	12,98
Santa Rosa de Osos	961,00	941,00	44.697,50	47,50	555,19
Toledo	8,00	8,00	280,00	35,00	4,72
Yarumal	57,30	54,30	2.280,60	42,00	32,04
<b>Tomate de Árbol</b>	<b>1.470,30</b>	<b>1.427,30</b>	<b>61.844,10</b>	<b>43,33</b>	<b>842,11</b>
Valdivia	20,00	20,00	120,00	6,00	25,00
Zapote	20,00	20,00	120,00	6,00	25,00
<b>Total Norte</b>	<b>23.270,20</b>	<b>21.750,30</b>	<b>126.892,63</b>	<b>5,83</b>	<b>14.467,96</b>
OCCIDENTE					
Rubro/Municipio	Área Total	Área Pdcción	Vol.Prod. Ton.	Rto Prom.Ton/ha	Empleo
Anzá	14,80	9,80	39,20	4,00	8,04
Dabeiba	39,50	17,50	157,50	9,00	14,35
Frontino	15,22	9,30	82,03	8,82	7,63
Olaya	44,00	38,00	190,00	5,00	31,16
Peque	26,50	18,00	90,00	5,00	14,76
Sabanalarga	14,00	14,00	42,00	3,00	11,48
San Jerónimo	10,00	2,50	12,50	5,00	2,05
Uramita	115,00	95,00	665,00	7,00	77,90
<b>Aguacate Variedades</b>	<b>279,02</b>	<b>204,10</b>	<b>1.278,23</b>	<b>6,26</b>	<b>167,36</b>
Buriticá	13,70	10,00	17,00	1,70	8,20
Ebéjico	30,00	30,00	150,00	5,00	24,60
Sopetrán	9,50	8,50	4,25	0,50	6,97
<b>Aguacate Lorena</b>	<b>53,20</b>	<b>48,50</b>	<b>171,25</b>	<b>3,53</b>	<b>39,77</b>
Caicedo	0,60	0,60	3,00	5,00	0,32
Giraldo	8,50	8,50	29,75	3,50	4,51
Liborina	184,00	172,00	430,00	2,50	91,16
<b>Banano Criollo en Asocio</b>	<b>193,10</b>	<b>181,10</b>	<b>462,75</b>	<b>2,56</b>	<b>95,98</b>

Fuente: Evaluaciones Agrícolas por CONSENSO, UMATAS Municipales

## OCCIDENTE

Rubro/Municipio	Área Total	Área Pdcción	Vol.Prod. Ton.	Rto Prom.Ton/ha	Empleo
Abriaquí	219,00	34,00	170,00	5,00	27,88
Anzá	28,00	16,00	72,00	4,50	13,12
Armenia	6,00	6,00	19,20	3,20	4,92
Buriticá	48,70	24,00	36,00	1,50	19,68
Caicedo	159,00	97,00	948,00	9,77	79,54
Cañasgordas	27,00	24,00	60,00	2,50	19,68
Ebéjico	17,90	17,90	89,50	5,00	14,68
Frontino	4,50	4,10	35,26	8,60	3,36
Giraldo	13,00	12,00	48,00	4,00	9,84
Heliconia	20,80	15,80	47,40	3,00	12,96
Liborina	184,00	177,00	885,00	5,00	145,14
Sabanalarga	7,00	7,00	21,00	3,00	5,74
San Jerónimo	6,00	1,00	5,00	5,00	0,82
Santa fe de Antioquia.	36,00	14,40	43,20	3,00	11,81
Sopetrán	25,00	22,00	99,00	4,50	18,04
<b>Aguacate Hass</b>	<b>801,90</b>	<b>472,20</b>	<b>2.578,56</b>	<b>5,46</b>	<b>387,20</b>
Armenia	3,00	2,00	8,00	4,00	0,68
Cañasgordas	8,00	7,00	35,00	5,00	2,38
Dabeiba	58,00	40,00	200,00	5,00	13,60
Frontino	8,82	8,82	46,75	5,30	3,00
<b>Banano Monocultivo</b>	<b>77,82</b>	<b>57,82</b>	<b>289,75</b>	<b>5,01</b>	<b>19,66</b>
Buriticá	2,50	2,00	1,00	0,50	0,72
Cañasgordas	135,50	135,50	94,85	0,70	48,78
Dabeiba	227,80	162,80	113,96	0,70	58,61
Ebéjico	40,00	40,00	20,00	0,50	14,40
Frontino	113,56	90,60	57,08	0,63	32,62
Heliconia	1,80	1,80	1,80	1,00	0,65
Sabanalarga	2,00	2,00	1,00	0,50	0,72
Santa fe de Antioquia.	6,00	6,00	1,80	0,30	2,16
Uramita	188,00	166,00	249,00	1,50	59,76
<b>Cacao</b>	<b>717,16</b>	<b>606,70</b>	<b>540,49</b>	<b>0,89</b>	<b>218,41</b>
Giraldo	20,00	20,00	50,00	2,50	8,40
<b>Fique</b>	<b>20,00</b>	<b>20,00</b>	<b>50,00</b>	<b>2,50</b>	<b>8,40</b>
Sopetrán	14,00	14,00	58,80	4,20	238,00
<b>Flores (Heliconias)</b>	<b>14,00</b>	<b>14,00</b>	<b>58,80</b>	<b>4,20</b>	<b>238,00</b>

Fuente: Evaluaciones Agrícolas por CONSENSO, UMATAS Municipales

...Continuación Evaluación Definitiva Cultivos Permanentes x Subregion

OCCIDENTE					
Rubro/Municipio	Área Total	Área Pdcción	Vol.Prod. Ton.	Rto Prom.Ton/ha	Empleo
Abriaquí	159,00	141,00	437,10	3,10	78,96
Anzá	1.917,00	1.917,00	3.450,60	1,80	1.073,52
Armenia	583,20	498,00	1.245,00	2,50	278,88
Buriticá	962,20	952,20	1.904,40	2,00	533,23
Caicedo	2.412,80	2.412,80	5.549,44	2,30	1.351,17
Cañasgordas	3.180,00	2.991,00	5.383,80	1,80	1.674,96
Dabeiba	1.735,70	1.620,70	2.593,12	1,60	907,59
Ebéjico	1.851,00	1.690,00	3.380,00	2,00	946,40
Frontino	648,27	522,70	1.045,40	2,00	292,71
Giraldo	757,00	726,00	1.452,00	2,00	406,56
Heliconia	1.268,70	1.256,80	5.027,20	4,00	703,81
Liborina	1.592,10	1.286,10	2.829,42	2,20	720,22
Olaya	423,00	413,00	908,60	2,20	231,28
Peque	1.515,00	1.393,00	2.368,10	1,70	780,08
Sabanalarga	1.468,00	1.368,00	3.693,60	2,70	766,08
San Jerónimo	676,00	652,00	1.304,00	2,00	365,12
Santa fe de Antioquia.	1.824,00	1.399,00	2.658,10	1,90	783,44
Sopetrán	1.096,00	972,00	1.555,20	1,60	544,32
Uramita	458,00	443,00	664,50	1,50	248,08
<b>Café</b>	<b>24.526,97</b>	<b>22.654,30</b>	<b>47.449,58</b>	<b>2,09</b>	<b>12.686,41</b>
Abriaquí	135,00	130,00	520,00	4,00	130,00
Anzá	20,00	17,00	34,00	2,00	17,00
Buriticá	48,50	48,00	96,00	2,00	48,00
Caicedo	10,00	8,00	16,00	2,00	8,00
Cañasgordas	142,20	142,20	824,76	5,80	142,20
Dabeiba	615,70	592,70	889,05	1,50	592,70
Ebéjico	674,00	674,00	3.370,00	5,00	674,00
Frontino	1.799,20	1.558,44	13.745,44	8,82	1.558,44
Giraldo	20,00	19,00	76,00	4,00	19,00
Heliconia	32,00	32,00	80,00	2,50	32,00
Liborina	111,00	106,00	190,80	1,80	106,00
Olaya	3,00	3,00	12,00	4,00	3,00
Peque	79,00	74,00	296,00	4,00	74,00
Sabanalarga	36,00	36,00	68,40	1,90	36,00
San Jerónimo	8,00	8,00	40,00	5,00	8,00
Santa fe de Antioquia.	18,00	18,00	36,00	2,00	18,00
Uramita	633,00	589,00	2.356,00	4,00	589,00
<b>Caña</b>	<b>4.384,60</b>	<b>4.055,34</b>	<b>22.650,45</b>	<b>5,59</b>	<b>4.055,34</b>

Fuente: Evaluaciones Agrícolas por CONSENSO, UMATAS Municipales

## OCCIDENTE

Rubro/Municipio	Área Total	Área Pdcción	Vol.Prod. Ton.	Rto Prom.Ton/ha	Empleo
Abriaquí	4,00	4,00	16,00	4,00	2,84
Caicedo	25,00	24,00	288,00	12,00	17,04
Dabeiba	7,00	6,00	90,00	15,00	4,26
Giraldo	4,00	4,00	20,00	5,00	2,84
Liborina	7,00	5,00	26,00	5,20	3,55
Santa fe de Antioquia.	3,00	3,00	21,00	7,00	2,13
<b>Granadilla</b>	<b>50,00</b>	<b>46,00</b>	<b>461,00</b>	<b>10,02</b>	<b>32,66</b>
Anzá	71,50	68,50	1.712,50	25,00	45,21
Dabeiba	5,00	5,00	100,00	20,00	3,30
Uramita	5,00	5,00	110,00	22,00	3,30
<b>Guanábana</b>	<b>81,50</b>	<b>78,50</b>	<b>1.922,50</b>	<b>24,49</b>	<b>51,81</b>
Abriaquí	4,00	0,00	0,00	0,00	0,00
Liborina	6,00	5,00	6,00	1,20	3,00
<b>Gulupa</b>	<b>10,00</b>	<b>5,00</b>	<b>6,00</b>	<b>1,20</b>	<b>3,00</b>
Giraldo	4,00	4,00	80,00	20,00	1,20
Uramita	21,00	21,00	105,00	5,00	6,30
<b>Limón Mandarinó</b>	<b>25,00</b>	<b>25,00</b>	<b>185,00</b>	<b>7,40</b>	<b>7,50</b>
Frontino	2,20	2,00	2,72	1,36	0,60
Liborina	13,00	8,00	56,00	7,00	2,40
<b>Limón Pajarito</b>	<b>15,20</b>	<b>10,00</b>	<b>58,72</b>	<b>5,87</b>	<b>3,00</b>
Anzá	40,00	21,00	42,00	2,00	6,30
Armenia	11,00	8,00	88,00	11,00	2,40
Caicedo	5,00	2,00	5,00	2,50	0,60
Cañasgordas	50,00	50,00	500,00	10,00	15,00
Dabeiba	104,70	89,70	717,60	8,00	26,91
Ebéjico	1,00	0,00	0,00	0,00	0,00
Frontino	62,39	56,62	622,82	11,00	16,99
Giraldo	6,00	3,00	30,00	10,00	0,90
Heliconia	5,80	3,60	36,00	10,00	1,08
Liborina	37,50	25,50	255,00	10,00	7,65
Olaya	19,00	8,00	44,00	5,50	2,40
Santa fe de Antioquia.	5,00	2,00	16,00	8,00	0,60
Sopetrán	6,50	6,50	52,00	8,00	1,95
Uramita	433,00	173,00	5.536,00	32,00	51,90
<b>Limón Tahití</b>	<b>786,89</b>	<b>448,92</b>	<b>7.944,42</b>	<b>17,70</b>	<b>134,68</b>

Fuente: Evaluaciones Agrícolas por CONSENSO, UMATAS Municipales

...Continuación Evaluación Definitiva Cultivos Permanentes x Subregion

OCCIDENTE					
Rubro/Municipio	Área Total	Área Pdcción	Vol.Prod. Ton.	Rto Prom.Ton/ha	Empleo
Abriaquí	28,50	13,50	33,75	2,50	9,45
Anzá	12,00	8,00	144,00	18,00	5,60
Buriticá	1,00	1,00	3,00	3,00	0,70
Caicedo	22,00	15,00	225,00	15,00	10,50
Cañasgordas	1,00	0,00	0,00	0,00	0,00
Dabeiba	41,50	40,50	324,00	8,00	28,35
Frontino	66,15	63,00	1.243,62	19,74	44,10
Giraldo	2,00	2,00	16,00	8,00	1,40
Liborina	11,50	6,50	48,75	7,50	4,55
Sabanalarga	5,00	5,00	40,00	8,00	3,50
<b>Lulo</b>	<b>190,65</b>	<b>154,50</b>	<b>2.078,12</b>	<b>13,45</b>	<b>108,15</b>
Santa fe de Antioquia.	2,50	2,50	8,75	3,50	0,00
Sopetrán	30,00	30,00	144,00	4,80	0,00
<b>Mamoncillo</b>	<b>32,50</b>	<b>32,50</b>	<b>152,75</b>	<b>4,70</b>	<b>0,00</b>
Armenia	5,00	5,00	32,50	6,50	6,25
Heliconia	1,30	0,00	0,00	0,00	0,00
Liborina	2,00	2,00	12,00	6,00	2,50
Uramita	8,00	8,00	56,00	7,00	10,00
<b>Mandarina Oneco</b>	<b>16,30</b>	<b>15,00</b>	<b>100,50</b>	<b>6,70</b>	<b>18,75</b>
Sopetrán	152,00	152,00	729,60	4,80	82,08
<b>Mango</b>	<b>152,00</b>	<b>152,00</b>	<b>729,60</b>	<b>4,80</b>	<b>82,08</b>
Anzá	862,30	370,30	5.739,65	15,50	199,96
Caicedo	20,50	12,50	112,50	9,00	6,75
Olaya	18,50	14,00	196,00	14,00	7,56
Santa fe de Antioquia.	3,00	3,00	16,50	5,50	1,62
Sopetrán	62,00	61,00	427,00	7,00	32,94
Uramita	5,00	5,00	40,00	8,00	2,70
<b>Mango Injerto</b>	<b>971,30</b>	<b>465,80</b>	<b>6.531,65</b>	<b>14,02</b>	<b>251,53</b>
Caicedo	1,20	1,20	1,20	1,00	2,16
Giraldo	0,50	0,50	2,50	5,00	0,90
San Jerónimo	18,00	18,00	216,00	12,00	32,40
<b>Mora</b>	<b>19,70</b>	<b>19,70</b>	<b>219,70</b>	<b>11,15</b>	<b>35,46</b>
Santa fe de Antioquia.	13,30	13,30	39,90	3,00	0,00
<b>Moringa</b>	<b>13,30</b>	<b>13,30</b>	<b>39,90</b>	<b>3,00</b>	<b>0,00</b>

Fuente: Evaluaciones Agrícolas por CONSENSO, UMATAS Municipales

## OCCIDENTE

Rubro/Municipio	Área Total	Área Pdcción	Vol.Prod. Ton.	Rto Prom.Ton/ha	Empleo
Anzá	7,00	5,00	40,00	8,00	6,25
Armenia	4,50	4,00	28,00	7,00	5,00
Caicedo	3,20	3,20	19,20	6,00	4,00
Dabeiba	359,30	357,30	7.860,60	22,00	446,63
Ebéjico	30,00	30,00	180,00	6,00	37,50
Frontino	44,10	40,00	504,00	12,60	50,00
Heliconia	4,30	1,00	8,00	8,00	1,25
Liborina	6,00	6,00	39,00	6,50	7,50
Olaya	2,00	2,00	14,00	7,00	2,50
Sabanalarga	1,00	1,00	5,00	5,00	1,25
Santa fe de Antioquia.	2,50	1,00	5,00	5,00	1,25
Sopetrán	30,00	30,00	360,00	12,00	37,50
Uramita	86,50	86,50	1.384,00	16,00	108,13
<b>Maracuyá</b>	<b>580,40</b>	<b>567,00</b>	<b>10.446,80</b>	<b>18,42</b>	<b>708,75</b>
Cañasgordas	559,50	557,50	3.902,50	7,00	139,38
Dabeiba	109,00	104,00	1.040,00	10,00	26,00
Uramita	146,00	146,00	584,00	4,00	36,50
<b>Murrapo</b>	<b>814,50</b>	<b>807,50</b>	<b>5.526,50</b>	<b>6,84</b>	<b>201,88</b>
Armenia	10,00	10,00	60,00	6,00	36,50
Heliconia	5,50	5,00	60,00	12,00	14,70
<b>Naranja Común</b>	<b>15,50</b>	<b>15,00</b>	<b>120,00</b>	<b>8,00</b>	<b>51,20</b>
Anzá	11,00	11,00	275,00	25,00	7,70
Dabeiba	10,50	10,50	84,00	8,00	7,35
Frontino	8,93	7,10	55,17	7,77	4,97
Sopetrán	6,00	6,00	30,00	5,00	4,20
Uramita	18,00	18,00	288,00	16,00	12,60
<b>Naranja Valencia</b>	<b>54,43</b>	<b>52,60</b>	<b>732,17</b>	<b>13,92</b>	<b>36,82</b>
Dabeiba	35,20	35,20	528,00	15,00	31,68
Santa fe de Antioquia.	1,50	1,00	80,00	80,00	0,90
Uramita	37,00	32,00	256,00	8,00	28,80
<b>Papaya</b>	<b>73,70</b>	<b>68,20</b>	<b>864,00</b>	<b>12,67</b>	<b>61,38</b>
Caicedo	3,00	2,00	6,00	3,00	0,00
<b>Penca Sábila</b>	<b>3,00</b>	<b>2,00</b>	<b>6,00</b>	<b>3,00</b>	<b>0,00</b>
Frontino	0,50	0,50	7,60	15,20	0,48
<b>Piña</b>	<b>0,50</b>	<b>0,50</b>	<b>7,60</b>	<b>15,20</b>	<b>0,48</b>

Fuente: Evaluaciones Agrícolas por CONSENSO, UMATAS Municipales



...Continuación Evaluación Definitiva Cultivos Permanentes x Subregion

OCCIDENTE					
Rubro/Municipio	Área Total	Área Pdcción	Vol.Prod. Ton.	Rto Prom.Ton/ha	Empleo
Anzá	44,50	32,50	123,50	3,80	3,25
Armenia	55,00	47,00	141,00	3,00	4,70
Buriticá	33,00	30,00	60,00	2,00	3,00
Caicedo	13,00	13,00	52,00	4,00	1,30
Cañasgordas	100,00	100,00	450,00	4,50	10,00
Ebéjico	1.500,00	1.500,00	7.500,00	5,00	150,00
Frontino	38,64	36,80	202,40	5,50	3,68
Giraldo	21,00	21,00	168,00	8,00	2,10
Heliconia	87,80	83,80	167,60	2,00	8,38
Liborina	39,00	37,00	222,00	6,00	3,70
Olaya	83,00	79,00	395,00	5,00	7,90
Peque	88,00	88,00	220,00	2,50	8,80
Sabanalarga	55,00	55,00	165,00	3,00	5,50
San Jerónimo	148,00	148,00	1.036,00	7,00	14,80
Santa fe de Antioquia.	49,00	49,00	196,00	4,00	4,90
Sopetrán	168,00	168,00	873,60	5,20	16,80
Uramita	102,00	97,00	291,00	3,00	9,70
<b>Plátano en Asocio</b>	<b>2.624,94</b>	<b>2.585,10</b>	<b>12.263,10</b>	<b>4,74</b>	<b>258,51</b>
Anzá	47,50	36,50	328,50	9,00	19,35
Caicedo	49,00	49,00	196,00	4,00	25,97
Cañasgordas	115,00	115,00	517,50	4,50	60,95
Dabeiba	124,00	119,00	1.428,00	12,00	63,07
Frontino	11,00	10,50	58,38	5,56	5,57
Heliconia	29,30	26,10	104,40	4,00	13,83
Liborina	10,00	7,00	77,00	11,00	3,71
San Jerónimo	55,00	55,00	1.100,00	20,00	29,15
Sopetrán	26,00	26,00	135,20	5,20	13,78
<b>Plátano Monocultivo</b>	<b>466,80</b>	<b>444,10</b>	<b>3.944,98</b>	<b>8,88</b>	<b>235,37</b>
Caicedo	0,20	0,20	0,20	1,00	0,40
Cañasgordas	3,00	3,00	12,00	4,00	6,00
Dabeiba	11,00	11,00	22,00	2,00	22,00
<b>Sacha Inchi</b>	<b>14,20</b>	<b>14,20</b>	<b>34,20</b>	<b>2,41</b>	<b>28,40</b>
Santa fe de Antioquia.	2,50	2,50	14,50	5,80	0,00
Sopetrán	8,00	8,00	32,00	4,00	0,00
<b>Tamarindo</b>	<b>10,50</b>	<b>10,50</b>	<b>46,50</b>	<b>4,43</b>	<b>0,00</b>

Fuente: Evaluaciones Agrícolas por CONSENSO, UMATAS Municipales

## OCCIDENTE

Rubro/Municipio	Área Total	Área Pdcción	Vol.Prod. Ton.	Rto Prom.Ton/ha	Empleo
Abriaquí	44,00	32,00	480,00	15,00	18,88
Buriticá	1,50	1,50	2,25	1,50	0,89
Caicedo	8,00	8,00	144,00	18,00	4,72
Frontino	1,05	1,05	4,41	4,20	0,62
Giraldo	8,50	6,00	72,00	12,00	3,54
Peque	2,00	2,00	25,00	12,50	1,18
<b>Tomate de Árbol</b>	<b>65,05</b>	<b>50,55</b>	<b>727,66</b>	<b>14,39</b>	<b>29,82</b>
Olaya	14,30	14,00	168,00	12,00	14,00
<b>Uva</b>	<b>14,30</b>	<b>14,00</b>	<b>168,00</b>	<b>12,00</b>	<b>14,00</b>
Sopetrán	23,00	23,00	310,50	13,50	28,75
<b>Zapote</b>	<b>23,00</b>	<b>23,00</b>	<b>310,50</b>	<b>13,50</b>	<b>28,75</b>
<b>Total Occidente</b>	<b>38.192,93</b>	<b>34.434,53</b>	<b>131.157,72</b>	<b>3,81</b>	<b>20.300,51</b>

## ORIENTE

Rubro/Municipio	Área Total	Área Pdcción	Vol.Prod. Ton.	Rto Prom.Ton/ha	Empleo
Sonsón	4,00	4,00	120,00	30,00	0,00
<b>Agraz - Mortiño</b>	<b>4,00</b>	<b>4,00</b>	<b>120,00</b>	<b>30,00</b>	<b>0,00</b>
Argelia	56,00	44,00	352,00	8,00	36,08
El Carmen de Viboral	42,00	42,00	1.050,00	25,00	34,44
Nariño	80,00	45,00	319,50	7,10	36,90
San Carlos	16,00	16,00	48,00	3,00	13,12
Sonsón	650,00	650,00	11.700,00	18,00	533,00
<b>Aguacate Variedades</b>	<b>844,00</b>	<b>797,00</b>	<b>13.469,50</b>	<b>16,90</b>	<b>653,54</b>
San Rafael	10,00	0,00	0,00	0,00	0,00
<b>Aguacate Lorena</b>	<b>10,00</b>	<b>0,00</b>	<b>0,00</b>	<b>0,00</b>	<b>0,00</b>

...Continuación Evaluación Definitiva Cultivos Permanentes x Subregion

ORIENTE					
Rubro/Municipio	Área Total	Área Pdcción	Vol.Prod. Ton.	Rto Prom.Ton/ha	Empleo
Abejorral	857,00	657,00	12.483,00	19,00	538,74
Concepción	5,00	5,00	15,00	3,00	4,10
El Carmen de Viboral	90,00	70,00	1.750,00	25,00	57,40
El Peñol	675,00	655,00	7.860,00	12,00	537,10
El Retiro	614,00	552,00	9.936,00	18,00	452,64
El Santuario	253,00	217,00	1.302,00	6,00	177,94
Granada	261,00	129,00	1.419,00	11,00	105,78
Guarne	299,00	259,00	2.331,00	9,00	212,38
Guatapé	35,00	20,00	130,00	6,50	16,40
La Ceja	401,20	389,00	3.501,00	9,00	318,98
La Unión	120,00	50,00	900,00	18,00	41,00
Marinilla	319,00	281,00	2.248,00	8,00	230,42
Rionegro	159,60	155,60	1.556,00	10,00	127,59
San Vicente	720,00	265,00	2.915,00	11,00	217,30
Sonsón	3.800,00	2.020,00	28.280,00	14,00	1.656,40
<b>Aguacate Hass</b>	<b>8.608,80</b>	<b>5.724,60</b>	<b>76.626,00</b>	<b>13,39</b>	<b>4.694,17</b>
La Unión	2,0	1,50	15,75	10,50	
La Ceja	0,6	0,63	6,27	10,00	
Sonsón	2,0	1,00	10,00	10,00	
Rionegro	1,7	0,00	0,00		
<b>Arandano</b>	<b>6,3</b>	<b>3,13</b>	<b>32,02</b>	<b>10,24</b>	
Abejorral	22,00	21,00	735,00	35,00	11,13
El Carmen de Viboral	12,00	12,00	120,00	10,00	6,36
Nariño	7,00	1,00	33,00	33,00	0,53
Sonsón	100,00	100,00	800,00	8,00	53,00
<b>Banano Criollo en Asocio</b>	<b>141,00</b>	<b>134,00</b>	<b>1.688,00</b>	<b>12,60</b>	<b>71,02</b>
Abejorral	5,00	5,00	2,00	0,40	1,80
Argelia	115,00	85,00	42,50	0,50	30,60
Cocorná	67,00	55,00	33,00	0,60	19,80
El Carmen de Viboral	2,00	2,00	2,40	1,20	0,72
Granada	7,00	1,00	1,00	1,00	0,36
Nariño	452,00	410,00	328,00	0,80	147,60
San Carlos	309,00	203,00	406,00	2,00	73,08
San Francisco	390,00	364,00	728,00	2,00	131,04
San Luis	355,00	270,00	297,00	1,10	97,20
San Rafael	176,00	74,00	59,20	0,80	26,64
Sonsón	125,00	121,00	108,90	0,90	43,56
<b>Cacao</b>	<b>2.003,00</b>	<b>1.590,00</b>	<b>2.008,00</b>	<b>1,26</b>	<b>572,40</b>

Fuente: Evaluaciones Agrícolas por CONSENSO, UMATAS Municipales

## ORIENTE

Rubro/Municipio	Área Total	Área Pdcción	Vol.Prod. Ton.	Rto Prom.Ton/ha	Empleo
Abejorral	3.009,00	2.379,00	3.806,40	1,60	1.332,24
Alejandría	580,00	486,00	680,40	1,40	272,16
Argelia	909,00	815,00	1.141,00	1,40	456,40
Cocorná	507,70	483,00	772,80	1,60	270,48
Concepción	146,00	116,00	116,00	1,00	64,96
El Carmen de Viboral	184,00	169,00	304,20	1,80	94,64
El Peñol	306,00	288,00	648,00	2,25	161,28
El Retiro	202,00	174,50	314,10	1,80	97,72
Granada	262,00	233,00	326,20	1,40	130,48
Guatape	13,00	13,00	22,10	1,70	7,28
La Ceja	425,00	369,00	442,80	1,20	206,64
Marinilla	82,00	75,00	90,00	1,20	42,00
Nariño	1.439,00	1.237,00	2.350,30	1,90	692,72
San Carlos	921,00	801,00	2.002,50	2,50	448,56
San Francisco	255,00	237,00	474,00	2,00	132,72
San Luis	287,00	212,00	487,60	2,30	118,72
San Rafael	801,00	795,90	716,31	0,90	445,70
San Vicente	47,00	47,00	98,70	2,10	26,32
Sonsón	2.540,00	2.460,00	4.182,00	1,70	1.377,60
<b>Café</b>	<b>12.915,70</b>	<b>11.390,40</b>	<b>18.975,41</b>	<b>1,67</b>	<b>6.378,62</b>

Abejorral	215,00	215,00	1.182,50	5,50	215,00
Alejandría	190,00	90,00	630,00	7,00	90,00
Argelia	100,00	100,00	500,00	5,00	100,00
Cocorná	624,00	618,00	2.904,60	4,70	618,00
Concepción	126,00	116,00	348,00	3,00	116,00
El Carmen de Viboral	123,00	123,00	307,50	2,50	123,00
Granada	417,00	387,00	1.354,50	3,50	387,00
Nariño	1.107,00	1.077,00	4.523,40	4,20	1.077,00
San Carlos	650,00	650,00	1.404,00	2,16	650,00
San Francisco	67,00	49,00	147,00	3,00	49,00
San Luis	347,00	282,00	846,00	3,00	282,00
San Rafael	556,00	556,00	2.502,00	4,50	556,00
Sonsón	668,00	668,00	3.006,00	4,50	668,00
<b>Caña</b>	<b>5.190,00</b>	<b>4.931,00</b>	<b>19.655,50</b>	<b>3,99</b>	<b>4.931,00</b>

Alejandría	3,00	0,00	0,00	0,00	0,00
Concepción	15,00	15,00	15,00	1,00	6,30
Guarne	2,00	2,00	2,00	1,00	0,84
San Rafael	18,00	18,00	21,60	1,20	7,56
San Vicente	217,00	217,00	434,00	2,00	91,14
<b>Fique</b>	<b>255,00</b>	<b>252,00</b>	<b>472,60</b>	<b>1,88</b>	<b>105,84</b>

Fuente: Evaluaciones Agrícolas por CONSENSO, UMATAS Municipales

...Continuación Evaluación Definitiva Cultivos Permanentes x Subregion

## ORIENTE

Rubro/Municipio	Área Total	Área Pdcción	Vol.Prod. Ton.	Rto Prom.Ton/ha	Empleo
Abejorral	130,00	130,00	3.250,00	25,00	2.210,00
El Carmen de Viboral	483,00	483,00	19.320,00	40,00	8.211,00
El Retiro	51,00	51,00	1.428,00	28,00	867,00
Guarne	11,00	11,00	385,00	35,00	187,00
La Ceja	408,00	408,00	14.280,00	35,00	6.936,00
La Unión	233,00	173,00	3.287,00	19,00	2.941,00
Marinilla	26,00	26,00	650,00	25,00	442,00
Rionegro	176,00	167,00	9.185,00	55,00	2.839,00
San Vicente	21,00	21,00	294,00	14,00	357,00
Sonsón	27,00	27,00	567,00	21,00	459,00
<b>Flores (Hortensias)</b>	<b>1.566,00</b>	<b>1.497,00</b>	<b>52.646,00</b>	<b>35,17</b>	<b>25.449,00</b>
El Carmen de Viboral	157,00	157,00	3.925,00	25,00	2.669,00
<b>Flores (Pompon - Crisantemo)</b>	<b>157,00</b>	<b>157,00</b>	<b>3.925,00</b>	<b>25,00</b>	<b>2.669,00</b>
El Carmen de Viboral	125,00	125,00	5.000,00	40,00	403,75
El Retiro	6,00	4,00	192,00	48,00	12,92
Granada	1,00	1,00	37,00	37,00	3,23
Guarne	7,00	4,00	152,00	38,00	12,92
La Unión	200,00	80,00	2.400,00	30,00	258,40
Rionegro	21,20	15,20	456,00	30,00	49,10
San Vicente	15,00	11,00	495,00	45,00	35,53
<b>Fresa</b>	<b>375,20</b>	<b>240,20</b>	<b>8.732,00</b>	<b>36,35</b>	<b>775,85</b>
El Carmen de Viboral	7,00	7,00	70,00	10,00	4,97
El Santuario	23,00	23,00	345,00	15,00	16,33
Granada	14,50	7,50	60,00	8,00	5,33
La Unión	59,00	47,00	1.175,00	25,00	33,37
Sonsón	81,00	81,00	2.025,00	25,00	57,51
<b>Granadilla</b>	<b>184,50</b>	<b>165,50</b>	<b>3.675,00</b>	<b>22,21</b>	<b>117,51</b>
San Rafael	5,00	0,00	0,00	0,00	0,00
Sonsón	70,00	70,00	420,00	6,00	46,20
<b>Guanábana</b>	<b>75,00</b>	<b>70,00</b>	<b>420,00</b>	<b>6,00</b>	<b>46,20</b>
Cocorná	110,00	110,00	550,00	5,00	48,40
<b>Guayaba</b>	<b>110,00</b>	<b>110,00</b>	<b>550,00</b>	<b>5,00</b>	<b>48,40</b>
El Carmen de Viboral	1,50	1,50	22,50	15,00	0,66
<b>Guayaba Manzána</b>	<b>1,50</b>	<b>1,50</b>	<b>22,50</b>	<b>15,00</b>	<b>0,66</b>

Fuente: Evaluaciones Agrícolas por CONSENSO, UMATAS Municipales

## ORIENTE

Rubro/Municipio	Área Total	Área Pdcción	Vol.Prod. Ton.	Rto Prom.Ton/ha	Empleo
El Carmen de Viboral	15,00	15,00	210,00	14,00	9,00
El Peñol	319,00	299,00	7.475,00	25,00	179,40
Granada	13,90	5,90	35,40	6,00	3,54
Guarne	9,00	4,00	72,00	18,00	2,40
Guatapé	1,00	1,00	12,50	12,50	0,60
Rionegro	2,00	1,20	18,00	15,00	0,72
San Vicente	14,00	12,00	168,00	14,00	7,20
Sonsón	72,00	46,00	920,00	20,00	27,60
<b>Gulupa</b>	<b>445,90</b>	<b>384,10</b>	<b>8.910,90</b>	<b>23,20</b>	<b>230,46</b>
Sonsón	96,00	96,00	2.592,00	27,00	28,80
<b>Higo</b>	<b>96,00</b>	<b>96,00</b>	<b>2.592,00</b>	<b>27,00</b>	<b>28,80</b>
El Carmen de Viboral	61,00	61,00	1.098,00	18,00	18,30
Cocorná	42,00	30,00	300,00	10,00	9,00
San Francisco	31,40	3,40	23,80	7,00	1,02
<b>Limón Mandarinino</b>	<b>134,40</b>	<b>94,40</b>	<b>1.421,80</b>	<b>15,06</b>	<b>28,32</b>
Abejorral	64,00	26,00	514,80	19,80	7,80
Cocorná	16,00	13,00	130,00	10,00	3,90
El Carmen de Viboral	6,00	4,50	108,00	24,00	1,35
San Rafael	14,00	0,00	0,00	0,00	0,00
<b>Limón Tahití</b>	<b>100,00</b>	<b>43,50</b>	<b>752,80</b>	<b>17,31</b>	<b>13,05</b>
Concepción	18,00	16,00	320,00	20,00	11,20
El Peñol	91,00	88,00	1.584,00	18,00	61,60
El Retiro	6,00	0,00	0,00	0,00	0,00
El Santuario	11,00	11,00	77,00	7,00	7,70
Rionegro	3,50	2,50	25,00	10,00	1,75
Sonsón	17,00	17,00	306,00	18,00	11,90
<b>Lulo</b>	<b>146,50</b>	<b>134,50</b>	<b>2.312,00</b>	<b>17,19</b>	<b>94,15</b>
Cocorná	16,00	15,00	180,00	12,00	18,75
<b>Mandarina Oneco</b>	<b>16,00</b>	<b>15,00</b>	<b>180,00</b>	<b>12,00</b>	<b>18,75</b>
Abejorral	20,00	20,00	120,00	6,00	10,80
<b>Mango</b>	<b>20,00</b>	<b>20,00</b>	<b>120,00</b>	<b>6,00</b>	<b>10,80</b>
Nariño	16,00	11,00	99,00	9,00	13,75
Sonsón	2,00	2,00	28,00	14,00	2,50
<b>Maracuyá</b>	<b>18,00</b>	<b>13,00</b>	<b>127,00</b>	<b>9,77</b>	<b>16,25</b>

Fuente: Evaluaciones Agrícolas por CONSENSO, UMATAS Municipales

...Continuación Evaluación Definitiva Cultivos Permanentes x Subregion

ORIENTE					
Rubro/Municipio	Área Total	Área Pdcción	Vol.Prod. Ton.	Rto Prom.Ton/ha	Empleo
Abejorral	6,00	6,00	48,00	8,00	10,80
El Peñol	220,00	214,00	3.210,00	15,00	385,20
El Retiro	17,50	16,50	123,75	7,50	29,70
El Santuario	28,00	28,00	420,00	15,00	50,40
Granada	140,00	126,00	756,00	6,00	226,80
Guarne	28,00	26,00	364,00	14,00	46,80
La Ceja	67,20	66,50	631,75	9,50	119,70
La Unión	75,00	67,00	301,50	4,50	120,60
Marinilla	57,00	57,00	456,00	8,00	102,60
Rionegro	9,00	7,00	84,00	12,00	12,60
San Vicente	97,00	97,00	1.164,00	12,00	174,60
<b>Mora</b>	<b>744,70</b>	<b>711,00</b>	<b>7.559,00</b>	<b>10,63</b>	<b>1.279,80</b>
Cocorná	10,00	10,00	100,00	10,00	7,00
<b>Naranja Valencia</b>	<b>10,00</b>	<b>10,00</b>	<b>100,00</b>	<b>10,00</b>	<b>7,00</b>
Sonsón	300,00	300,00	1.050,00	3,50	90,00
<b>Palma de Aceite</b>	<b>300,00</b>	<b>300,00</b>	<b>1.050,00</b>	<b>3,50</b>	<b>90,00</b>
Granada	4,20	4,20	84,00	20,00	0,00
Guarne	25,00	25,00	625,00	25,00	0,00
<b>Penca Sábila</b>	<b>29,20</b>	<b>29,20</b>	<b>709,00</b>	<b>24,28</b>	<b>0,00</b>
Abejorral	2.037,00	2.036,00	9.162,00	4,50	203,60
Alejandría	68,00	68,00	197,20	2,90	6,80
Argelia	34,00	31,00	248,00	8,00	3,10
Cocorná	474,00	472,00	3.068,00	6,50	47,20
El Retiro	60,50	54,50	136,25	2,50	5,45
Granada	8,00	8,00	28,80	3,60	0,80
La Ceja	7,00	7,00	35,00	5,00	0,70
Nariño	237,00	216,00	432,00	2,00	21,60
San Carlos	151,00	151,00	498,30	3,30	15,10
San Francisco	84,40	76,40	114,60	1,50	7,64
San Rafael	60,00	60,00	300,00	5,00	6,00
Sonsón	1.341,00	1.341,00	10.057,50	7,50	134,10
<b>Plátano en Asocio</b>	<b>4.561,90</b>	<b>4.520,90</b>	<b>24.277,65</b>	<b>5,37</b>	<b>452,09</b>
San Luis	6,00	6,00	1,20	0,20	12,00
<b>Sacha Inchi</b>	<b>6,00</b>	<b>6,00</b>	<b>1,20</b>	<b>0,20</b>	<b>12,00</b>

Fuente: Evaluaciones Agrícolas por CONSENSO, UMATAS Municipales



## ORIENTE

Rubro/Municipio	Área Total	Área Pdcción	Vol.Prod. Ton.	Rto Prom.Ton/ha	Empleo
Abejorral	5,00	5,00	125,00	25,00	2,95
Concepción	93,00	93,00	2.325,00	25,00	54,87
El Carmen de Viboral	30,00	30,00	900,00	30,00	17,70
El Peñol	107,00	97,00	1.940,00	20,00	57,23
El Retiro	12,00	6,00	174,00	29,00	3,54
El Santuario	67,00	67,00	1.005,00	15,00	39,53
Granada	7,70	6,70	97,82	14,60	3,95
Guatapé	2,00	0,00	0,00	0,00	0,00
La Ceja	19,00	19,00	475,00	25,00	11,21
La Unión	73,00	53,00	2.650,00	50,00	31,27
Marinilla	49,00	49,00	588,00	12,00	28,91
Rionegro	10,00	10,00	320,00	32,00	5,90
San Vicente	225,00	225,00	4.950,00	22,00	132,75
Sonsón	131,00	131,00	3.930,00	30,00	77,29
<b>Tomate de Árbol</b>	<b>830,70</b>	<b>791,70</b>	<b>19.479,82</b>	<b>24,61</b>	<b>467,10</b>
<b>Total Oriente</b>	<b>39.906,30</b>	<b>34.236,63</b>	<b>272.610,70</b>	<b>7,96</b>	<b>49.261,78</b>

## SUROESTE

Rubro/Municipio	Área Total	Área Pdcción	Vol.Prod. Ton.	Rto Prom.Ton/ha	Empleo
Amagá	7,00	3,00	30,00	10,00	2,46
Santa Bárbara	455,00	450,00	2.700,00	6,00	369,00
Támesis	61,30	61,30	735,60	12,00	50,27
Titiribí	3,50	3,50	19,25	5,50	2,87
Urrao	10,00	10,00	400,00	40,00	8,20
Venecia	2,00	2,00	3,80	1,90	1,64
<b>Aguacate Variedades</b>	<b>538,80</b>	<b>529,80</b>	<b>3.888,65</b>	<b>7,34</b>	<b>434,44</b>
Hispania	7,00	4,50	15,75	3,50	3,69
Montebello	19,00	18,00	144,00	8,00	14,76
Valparaiso	27,50	26,00	312,00	12,00	21,32
<b>Aguacate Lorena</b>	<b>53,50</b>	<b>48,50</b>	<b>471,75</b>	<b>9,73</b>	<b>39,77</b>

...Continuación Evaluación Definitiva Cultivos Permanentes x Subregion

SUROESTE					
Rubro/Municipio	Área Total	Área Pdcción	Vol.Prod. Ton.	Rto Prom.Ton/ha	Empleo
Amagá	105,00	4,50	45,00	10,00	3,69
Andes	7,00	6,00	21,00	3,50	4,92
Angelópolis	11,00	11,00	46,20	4,20	9,02
Betania	24,00	10,50	59,85	5,70	8,61
Betulia	134,00	104,00	1.040,00	10,00	85,28
Caramanta	30,00	10,00	200,00	20,00	8,20
Concordia	53,00	15,00	300,00	20,00	12,30
Fredonia	50,00	50,00	300,00	6,00	41,00
Jardín	149,60	94,00	1.128,00	12,00	77,08
Jericó	2.392,00	392,00	3.920,00	10,00	321,44
Montebello	88,00	82,00	656,00	8,00	67,24
Pueblorrico	25,00	20,00	280,00	14,00	16,40
Salgar	189,90	129,90	1.688,70	13,00	106,52
Támesis	305,50	20,00	240,00	12,00	16,40
Tarso	34,90	32,40	194,40	6,00	26,57
Titiribí	9,00	0,00	0,00	0,00	0,00
Urrao	4.332,00	3.750,00	150.000,00	40,00	3.075,00
<b>Aguacate Hass</b>	<b>7.939,90</b>	<b>4.731,30</b>	<b>160.119,15</b>	<b>33,84</b>	<b>3.879,67</b>
Angelópolis	5,00	0,00	0,00	0,00	0,00
Betania	59,00	14,00	210,00	15,00	7,42
Caramanta	113,00	113,00	1.356,00	12,00	59,89
Concordia	90,00	90,00	720,00	8,00	47,70
Jardín	806,00	806,00	12.896,00	16,00	427,18
Jericó	17,00	17,00	136,00	8,00	9,01
Montebello	19,00	19,00	76,00	4,00	10,07
Pueblorrico	25,00	10,00	50,00	5,00	5,30
Salgar	119,50	100,50	1.206,00	12,00	53,27
Tarso	5,00	0,00	0,00	0,00	0,00
<b>Banano en Asocio Criollo</b>	<b>1.258,50</b>	<b>1.169,50</b>	<b>16.650,00</b>	<b>14,24</b>	<b>619,84</b>
Andes	1.035,00	1.035,00	20.700,00	20,00	351,90
Ciudad Bolívar	23,00	23,00	920,00	40,00	7,82
Jardín	120,00	120,00	6.360,00	53,00	40,80
Jericó	8,00	8,00	64,00	8,00	2,72
Pueblorrico	53,00	50,00	500,00	10,00	17,00
Salgar	238,50	173,50	6.246,00	36,00	58,99
Urrao	74,00	74,00	666,00	9,00	25,16
<b>Banano Monocultivo</b>	<b>1.551,50</b>	<b>1.483,50</b>	<b>35.456,00</b>	<b>23,90</b>	<b>504,39</b>

Fuente: Evaluaciones Agrícolas por CONSENSO, UMATAS Municipales

## SUROESTE

Rubro/Municipio	Área Total	Área Pdcción	Vol.Prod. Ton.	Rto Prom.Ton/ha	Empleo
Urrao	4,00	2,00	6,00	3,00	0,70
<b>Borojó</b>	<b>4,00</b>	<b>2,00</b>	<b>6,00</b>	<b>3,00</b>	<b>0,70</b>
Betulia	27,00	21,00	8,40	0,40	7,56
Concordia	33,00	33,00	16,50	0,50	11,88
Santa Bárbara	40,00	40,00	80,00	2,00	14,40
Támesis	199,50	191,50	229,80	1,20	68,94
Tarso	42,30	42,30	71,91	1,70	15,23
Titiribí	30,00	20,50	16,40	0,80	7,38
Urrao	8,50	7,00	11,90	1,70	2,52
Valparaiso	24,00	24,00	28,80	1,20	8,64
Venecia	4,00	0,00	0,00	0,00	0,00
<b>Cacao</b>	<b>408,30</b>	<b>379,30</b>	<b>463,71</b>	<b>1,22</b>	<b>136,55</b>
Amagá	609,00	557,70	1.003,86	1,80	312,31
Andes	10.890,00	10.890,00	16.335,00	1,50	6.098,40
Angelópolis	279,70	249,50	374,25	1,50	139,72
Betania	6.455,00	5.186,00	9.334,80	1,80	2.904,16
Betulia	5.880,00	4.942,00	10.872,40	2,20	2.767,52
Caramanta	835,00	823,00	1.316,80	1,60	460,88
Ciudad Bolívar	9.926,00	8.574,00	12.861,00	1,50	4.801,44
Concordia	6.857,00	5.463,00	13.657,50	2,50	3.059,28
Fredonia	2.549,00	2.429,00	3.643,50	1,50	1.360,24
Hispania	1.148,50	1.023,30	2.251,26	2,20	573,05
Jardín	2.318,00	2.066,00	3.305,60	1,60	1.156,96
Jericó	1.405,00	1.292,00	1.938,00	1,50	723,52
Montebello	1.414,00	1.380,00	2.484,00	1,80	772,80
Pueblorrico	1.968,00	1.893,00	2.650,20	1,40	1.060,08
Salgar	7.798,00	6.466,00	15.518,40	2,40	3.620,96
Santa Bárbara	1.903,00	1.666,00	3.332,00	2,00	932,96
Támesis	1.512,10	1.359,00	1.834,65	1,35	761,04
Tarso	961,50	770,80	1.079,12	1,40	431,65
Titiribí	496,00	466,00	932,00	2,00	260,96
Urrao	1.502,00	1.160,00	1.392,00	1,20	649,60
Valparaiso	624,00	559,00	726,70	1,30	313,04
Venecia	638,00	623,00	1.246,00	2,00	348,88
<b>Café</b>	<b>67.968,80</b>	<b>59.838,30</b>	<b>108.089,04</b>	<b>1,81</b>	<b>33.509,45</b>

Fuente: Evaluaciones Agrícolas por CONSENSO, UMATAS Municipales

...Continuación Evaluación Definitiva Cultivos Permanentes x Subregion

SUROESTE					
Rubro/Municipio	Área Total	Área Pdcción	Vol.Prod. Ton.	Rto Prom.Ton/ha	Empleo
Amagá	84,00	75,50	226,50	3,00	75,50
Andes	160,00	160,00	1.120,00	7,00	160,00
Angelópolis	68,50	66,50	365,75	5,50	66,50
Betania	9,00	7,00	56,00	8,00	7,00
Betulía	110,00	110,00	880,00	8,00	110,00
Caramanta	274,00	268,00	1.795,60	6,70	268,00
Ciudad Bolívar	40,00	35,00	315,00	9,00	35,00
Concordia	105,00	105,00	735,00	7,00	105,00
Fredonia	80,00	80,00	480,00	6,00	80,00
Hispania	23,00	23,00	85,10	3,70	23,00
Jardín	73,00	73,00	584,00	8,00	73,00
Montebello	18,00	18,00	90,00	5,00	18,00
Pueblorrico	194,00	194,00	679,00	3,50	194,00
Salgar	27,00	27,00	189,00	7,00	27,00
Santa Bárbara	310,00	292,00	1.752,00	6,00	292,00
Támesis	149,20	149,20	671,40	4,50	149,20
Tarso	15,90	15,90	95,40	6,00	15,90
Titiribí	110,00	110,00	550,00	5,00	110,00
Urrao	1.063,80	1.025,80	2.359,34	2,30	1.025,80
Valparaiso	104,00	104,00	520,00	5,00	104,00
<b>Caña</b>	<b>3.018,40</b>	<b>2.938,90</b>	<b>13.549,09</b>	<b>4,61</b>	<b>2.938,90</b>
Caramanta	27,00	24,00	36,00	1,50	20,64
Jericó	49,00	39,00	195,00	5,00	33,54
Pueblorrico	45,00	5,00	3,00	0,60	4,30
Tarso	16,00	16,00	9,60	0,60	13,76
Valparaiso	14,50	14,50	18,85	1,30	12,47
<b>Cardamomo</b>	<b>151,50</b>	<b>98,50</b>	<b>262,45</b>	<b>2,66</b>	<b>84,71</b>
Santa Bárbara	620,00	600,00	4.200,00	7,00	420,00
<b>Cítricos</b>	<b>620,00</b>	<b>600,00</b>	<b>4.200,00</b>	<b>7,00</b>	<b>420,00</b>
Betulía	20,00	0,00	0,00	0,00	0,00
Urrao	156,70	156,70	250,72	1,60	65,81
<b>Fique</b>	<b>176,70</b>	<b>156,70</b>	<b>250,72</b>	<b>1,60</b>	<b>65,81</b>
Urrao	2,00	2,00	80,00	40,00	6,46
<b>Fresa</b>	<b>2,00</b>	<b>2,00</b>	<b>80,00</b>	<b>40,00</b>	<b>6,46</b>
Urrao	66,00	66,00	1.980,00	30,00	46,86
<b>Granadilla</b>	<b>66,00</b>	<b>66,00</b>	<b>1.980,00</b>	<b>30,00</b>	<b>46,86</b>

Fuente: Evaluaciones Agrícolas por CONSENSO, UMATAS Municipales

## SUROESTE

Rubro/Municipio	Área Total	Área Pdcción	Vol.Prod. Ton.	Rto Prom.Ton/ha	Empleo
Santa Bárbara	65,00	65,00	130,00	2,00	42,90
Urrao	4,00	2,00	12,80	6,40	1,32
Valparaíso	18,50	16,00	256,00	16,00	10,56
<b>Guanábana</b>	<b>87,50</b>	<b>83,00</b>	<b>398,80</b>	<b>4,80</b>	<b>54,78</b>
Urrao	4,50	4,50	36,00	8,00	1,98
<b>Guayaba</b>	<b>4,50</b>	<b>4,50</b>	<b>36,00</b>	<b>8,00</b>	<b>1,98</b>
Betania	3,50	3,50	52,50	15,00	1,54
<b>Guayaba Manzana</b>	<b>3,50</b>	<b>3,50</b>	<b>52,50</b>	<b>15,00</b>	<b>1,54</b>
Jardín	12,00	12,00	420,00	35,00	7,20
Jericó	100,00	100,00	2.500,00	25,00	60,00
Urrao	125,00	125,00	3.750,00	30,00	75,00
<b>Gulupa</b>	<b>237,00</b>	<b>237,00</b>	<b>6.670,00</b>	<b>28,14</b>	<b>142,20</b>
Betania	4,00	0,00	0,00	0,00	0,00
Montebello	92,00	89,00	1.068,00	12,00	26,70
<b>Limón Mandarinó</b>	<b>96,00</b>	<b>89,00</b>	<b>1.068,00</b>	<b>12,00</b>	<b>26,70</b>
Betania	21,00	0,00	0,00	0,00	0,00
Betulia	6,00	2,00	12,00	6,00	0,60
Ciudad Bolívar	187,00	177,00	885,00	5,00	53,10
Concordia	5,00	0,00	0,00	0,00	0,00
Fredonia	85,00	85,00	1.700,00	20,00	25,50
Hispania	9,00	0,00	0,00	0,00	0,00
Montebello	8,00	7,00	28,00	4,00	2,10
Pueblorrico	7,70	7,70	138,60	18,00	2,31
Salgar	95,00	45,00	540,00	12,00	13,50
Támesis	62,30	35,30	670,70	19,00	10,59
Tarso	99,30	55,80	1.506,60	27,00	16,74
Titiribí	23,00	15,50	310,00	20,00	4,65
Urrao	7,00	4,00	48,00	12,00	1,20
Valparaíso	66,00	33,00	660,00	20,00	9,90
Venecia	308,00	271,00	6.233,00	23,00	81,30
<b>Limón Tahití</b>	<b>989,30</b>	<b>738,30</b>	<b>12.731,90</b>	<b>17,24</b>	<b>221,49</b>
Concordia	28,00	28,00	560,00	20,00	19,60
Jardín	20,00	20,00	600,00	30,00	14,00
Pueblorrico	4,50	4,50	146,25	32,50	3,15
Salgar	10,00	10,00	220,00	22,00	7,00
Támesis	7,50	6,50	78,00	12,00	4,55
Urrao	510,00	280,00	8.400,00	30,00	196,00
<b>Lulo</b>	<b>580,00</b>	<b>349,00</b>	<b>10.004,25</b>	<b>28,67</b>	<b>244,30</b>

Fuente: Evaluaciones Agrícolas por CONSENSO, UMATAS Municipales

...Continuación Evaluación Definitiva Cultivos Permanentes x Subregion

SUROESTE					
Rubro/Municipio	Área Total	Área Pdcción	Vol.Prod. Ton.	Rto Prom.Ton/ha	Empleo
Támesis	57,00	57,00	1.995,00	35,00	71,25
Valparaiso	2,00	2,00	120,00	60,00	2,50
<b>Mandarina Clementina</b>	<b>59,00</b>	<b>59,00</b>	<b>2.115,00</b>	<b>35,85</b>	<b>73,75</b>
Betania	1,00	0,00	0,00	0,00	0,00
<b>Mandarina Común</b>	<b>1,00</b>	<b>0,00</b>	<b>0,00</b>	<b>0,00</b>	<b>0,00</b>
Angelópolis	18,60	17,10	76,95	4,50	21,38
Betulia	43,00	43,00	774,00	18,00	53,75
Concordia	17,00	17,00	221,00	13,00	21,25
Fredonia	97,00	97,00	1.940,00	20,00	121,25
Hispania	3,00	0,00	0,00	0,00	0,00
Montebello	9,00	9,00	108,00	12,00	11,25
Salgar	8,50	8,50	272,00	32,00	10,63
Támesis	109,40	81,40	2.849,00	35,00	101,75
Tarso	37,50	37,50	1.125,00	30,00	46,88
Titiribí	23,50	15,00	300,00	20,00	18,75
Valparaiso	241,00	227,00	13.620,00	60,00	283,75
Venecia	222,00	175,00	3.150,00	18,00	218,75
<b>Mandarina Oneco</b>	<b>829,50</b>	<b>727,50</b>	<b>24.435,95</b>	<b>33,59</b>	<b>909,38</b>
Montebello	33,00	33,00	49,50	1,50	17,82
Santa Bárbara	970,00	970,00	5.820,00	6,00	523,80
<b>Mango</b>	<b>1.003,00</b>	<b>1.003,00</b>	<b>5.869,50</b>	<b>5,85</b>	<b>541,62</b>
Betulia	610,00	610,00	7.320,00	12,00	329,40
Titiribí	2,50	2,50	55,00	22,00	1,35
<b>Mango Injerto</b>	<b>612,50</b>	<b>612,50</b>	<b>7.375,00</b>	<b>12,04</b>	<b>330,75</b>
Amagá	1,00	1,00	15,00	15,00	1,25
Betania	21,00	21,00	420,00	20,00	26,25
Concordia	10,00	10,00	100,00	10,00	12,50
Valparaiso	2,00	2,00	44,00	22,00	2,50
<b>Maracuyá</b>	<b>34,00</b>	<b>34,00</b>	<b>579,00</b>	<b>17,03</b>	<b>42,50</b>
Jericó	0,50	0,50	6,50	13,00	0,90
Urrao	16,50	16,50	148,50	9,00	29,70
<b>Mora</b>	<b>17,00</b>	<b>17,00</b>	<b>155,00</b>	<b>9,12</b>	<b>30,60</b>
Betania	5,00	4,00	40,00	10,00	1,00
<b>Murrapo</b>	<b>5,00</b>	<b>4,00</b>	<b>40,00</b>	<b>10,00</b>	<b>1,00</b>

Fuente: Evaluaciones Agrícolas por CONSENSO, UMATAS Municipales

## SUROESTE

Rubro/Municipio	Área Total	Área Pdcción	Vol.Prod. Ton.	Rto Prom.Ton/ha	Empleo
Titiribí	24,00	24,00	240,00	10,00	3,50
<b>Naranja Común</b>	<b>24,00</b>	<b>24,00</b>	<b>240,00</b>	<b>10,00</b>	<b>3,50</b>
Támesis	177,60	123,60	3.955,20	32,00	86,52
Valparaiso	227,00	57,00	1.140,00	20,00	39,90
<b>Naranja Salustriana</b>	<b>404,60</b>	<b>180,60</b>	<b>5.095,20</b>	<b>28,21</b>	<b>126,42</b>
Fredonia	21,00	21,00	420,00	20,00	14,70
Támesis	54,00	54,00	972,00	18,00	37,80
Valparaiso	3,00	3,00	60,00	20,00	2,10
<b>Naranja Tangelo Mineola</b>	<b>78,00</b>	<b>78,00</b>	<b>1.452,00</b>	<b>18,62</b>	<b>54,60</b>
Betania	2,00	0,00	0,00	0,00	0,00
Fredonia	50,00	50,00	1.000,00	20,00	35,00
Támesis	23,00	23,00	414,00	18,00	16,10
<b>Naranja Tangelo Orlando</b>	<b>75,00</b>	<b>73,00</b>	<b>1.414,00</b>	<b>19,37</b>	<b>51,10</b>
Betulia	300,00	300,00	6.000,00	20,00	210,00
Caramanta	15,00	13,00	156,00	12,00	9,10
Concordia	83,00	67,00	670,00	10,00	46,90
Fredonia	930,00	930,00	35.340,00	38,00	651,00
Hispania	28,50	25,00	387,50	15,50	17,50
La Pintada	127,50	122,50	3.430,00	28,00	85,75
Montebello	6,00	5,00	20,00	4,00	3,50
Salgar	29,80	26,80	536,00	20,00	18,76
Támesis	466,00	466,00	6.524,00	14,00	326,20
Tarso	423,10	413,10	11.566,80	28,00	289,17
Titiribí	3,50	3,50	52,50	15,00	2,45
Valparaiso	770,00	576,00	23.040,00	40,00	403,20
Venecia	404,00	372,00	8.184,00	22,00	260,40
<b>Naranja Valencia</b>	<b>3.586,40</b>	<b>3.319,90</b>	<b>95.906,80</b>	<b>28,89</b>	<b>2.323,93</b>
Támesis	40,20	40,20	1.085,40	27,00	28,14
Valparaiso	22,00	22,00	242,00	11,00	15,40
<b>Naranja Washington Navel</b>	<b>62,20</b>	<b>62,20</b>	<b>1.327,40</b>	<b>21,34</b>	<b>43,54</b>
Jardín	5,60	5,60	896,00	160,00	0,00
<b>Penca Sábila</b>	<b>5,60</b>	<b>5,60</b>	<b>896,00</b>	<b>160,00</b>	<b>0,00</b>
Fredonia	10,00	10,00	1.450,00	145,00	9,50
<b>Piña</b>	<b>10,00</b>	<b>10,00</b>	<b>1.450,00</b>	<b>145,00</b>	<b>9,50</b>
Urrao	1,00	1,00	24,00	24,00	0,97
<b>Pitahaya</b>	<b>1,00</b>	<b>1,00</b>	<b>24,00</b>	<b>24,00</b>	<b>0,97</b>

Fuente: Evaluaciones Agrícolas por CONSENSO, UMATAS Municipales



...Continuación Evaluación Definitiva Cultivos Permanentes x Subregion

SUROESTE					
Rubro/Municipio	Área Total	Área Pdcción	Vol.Prod. Ton.	Rto Prom.Ton/ha	Empleo
Amagá	105,50	73,50	294,00	4,00	7,35
Andes	1.026,00	1.026,00	5.130,00	5,00	102,60
Angelópolis	213,70	210,00	630,00	3,00	21,00
Betania	332,00	322,00	1.030,40	3,20	32,20
Betulía	240,00	240,00	960,00	4,00	24,00
Caramanta	439,00	437,00	1.529,50	3,50	43,70
Ciudad Bolívar	787,00	787,00	2.518,40	3,20	78,70
Concordia	551,00	551,00	3.306,00	6,00	55,10
Fredonia	719,00	719,00	2.876,00	4,00	71,90
Hispania	134,00	130,00	780,00	6,00	13,00
Jardín	1.144,00	1.144,00	5.720,00	5,00	114,40
Jericó	1.570,00	1.570,00	12.560,00	8,00	157,00
Montebello	79,00	77,00	308,00	4,00	7,70
Pueblorrico	282,30	277,30	2.495,70	9,00	27,73
Salgar	172,00	144,00	892,80	6,20	14,40
Santa Bárbara	345,00	340,00	1.020,00	3,00	34,00
Támesis	852,30	842,30	4.548,42	5,40	84,23
Tarso	75,50	74,00	296,00	4,00	7,40
Titiribí	146,00	146,00	657,00	4,50	14,60
Urrao	750,00	750,00	3.000,00	4,00	75,00
Valparaiso	67,00	67,00	214,40	3,20	6,70
Venecia	346,00	346,00	1.038,00	3,00	34,60
<b>Plátano en Asocio</b>	<b>10.376,30</b>	<b>10.273,10</b>	<b>51.804,62</b>	<b>5,04</b>	<b>1.027,31</b>
Angelópolis	32,00	32,00	96,00	3,00	16,96
Fredonia	230,00	230,00	920,00	4,00	121,90
Jardín	109,00	109,00	1.526,00	14,00	57,77
Pueblorrico	10,00	0,00	0,00	0,00	0,00
Salgar	78,00	67,00	1.474,00	22,00	35,51
Támesis	32,00	32,00	512,00	16,00	16,96
Titiribí	3,50	3,50	63,00	18,00	1,86
Urrao	76,00	76,00	760,00	10,00	40,28
<b>Plátano Monocultivo</b>	<b>570,50</b>	<b>549,50</b>	<b>5.351,00</b>	<b>9,74</b>	<b>291,24</b>
Andes	3,50	3,50	70,00	20,00	2,07
Jardín	15,00	15,00	450,00	30,00	8,85
Támesis	17,40	17,40	522,00	30,00	10,27
Urrao	12,50	12,50	625,00	50,00	7,38
<b>Tomate de Árbol</b>	<b>48,40</b>	<b>48,40</b>	<b>1.667,00</b>	<b>34,44</b>	<b>28,56</b>
<b>Total Suroeste</b>	<b>103.558,70</b>	<b>90.630,90</b>	<b>583.625,48</b>	<b>6,44</b>	<b>49.270,78</b>

Fuente: Evaluaciones Agrícolas por CONSENSO, UMATAS Municipales

## URABÁ

Rubro/Municipio	Área Total	Área Pdcción	Vol.Prod. Ton.	Rto Prom.Ton/ha	Empleo
Apartadó	105,00	100,00	1.000,00	10,00	82,00
Carepa	27,00	10,00	118,80	11,88	8,20
Necoclí	115,50	100,50	2.010,00	20,00	82,41
San Pedro de Uraba	10,00	10,00	16,00	1,60	8,20
Turbo	333,00	280,00	2.520,00	9,00	229,60
Vigía del Fuerte	30,50	22,50	180,00	8,00	18,45
<b>Aguacate Variedades</b>	<b>621,00</b>	<b>523,00</b>	<b>5.844,80</b>	<b>11,18</b>	<b>428,86</b>
Apartadó	10.632,00	10.632,00	430.170,72	40,46	7.442,40
Carepa	10.632,00	10.632,00	430.170,72	40,46	7.442,40
Chigorodó	3.544,00	3.544,00	143.390,24	40,46	2.480,80
Turbo	10.632,00	10.632,00	430.170,72	40,46	7.442,40
<b>Banano Exportación</b>	<b>35.440,00</b>	<b>35.440,00</b>	<b>1.433.902,40</b>	<b>40,46</b>	<b>24.808,00</b>
Apartadó	106,00	106,00	1.802,00	17,00	53,00
Carepa	160,00	160,00	2.880,00	18,00	80,00
Chigorodó	38,00	38,00	456,00	12,00	19,00
Turbo	76,60	76,60	1.302,20	17,00	38,30
<b>Banano Manzano</b>	<b>380,60</b>	<b>380,60</b>	<b>6.440,20</b>	<b>16,92</b>	<b>190,30</b>
Vigía del Fuerte	88,50	76,50	382,50	5,00	26,78
<b>Borojó</b>	<b>88,50</b>	<b>76,50</b>	<b>382,50</b>	<b>5,00</b>	<b>26,78</b>
Apartadó	1.798,00	1.744,00	872,00	0,50	627,84
Arboletes	88,80	86,80	34,72	0,40	31,25
Carepa	615,00	519,00	415,20	0,80	186,84
Chigorodó	734,30	658,50	592,65	0,90	237,06
Mutatá	790,00	250,00	250,00	1,00	90,00
Necoclí	2.213,00	1.151,00	725,13	0,63	414,36
San Juan de Urabá	150,00	150,00	60,00	0,40	54,00
San Pedro de Uraba	526,00	507,00	329,55	0,65	182,52
Turbo	2.509,00	2.266,00	1.133,00	0,50	815,76
Vigía del Fuerte	24,00	16,00	8,00	0,50	5,76
<b>Cacao</b>	<b>9.448,10</b>	<b>7.348,30</b>	<b>4.420,25</b>	<b>0,60</b>	<b>2.645,39</b>
Murindó	18,00	6,00	30,00	5,00	6,00
Vigía del Fuerte	84,00	64,00	160,00	2,50	64,00
<b>Caña</b>	<b>102,00</b>	<b>70,00</b>	<b>190,00</b>	<b>2,71</b>	<b>70,00</b>

Fuente: Evaluaciones Agrícolas por CONSENSO, UMATAS Municipales

...Continuación Evaluación Definitiva Cultivos Permanentes x Subregion

URABÁ					
Rubro/Municipio	Área Total	Área Pdcción	Vol.Prod. Ton.	Rto Prom.Ton/ha	Empleo
Arboletes	60,00	0,00	0,00	0,00	0,00
Carepa	6,00	0,00	0,00	0,00	0,00
Mutatá	206,00	190,00	95,00	0,50	55,10
Necoclí	121,50	121,50	170,10	1,40	35,24
San Pedro de Uraba	103,00	103,00	103,00	1,00	29,87
Turbo	454,00	0,00	0,00	0,00	0,00
<b>Caucho</b>	<b>950,50</b>	<b>414,50</b>	<b>368,10</b>	<b>0,89</b>	<b>120,21</b>
Arboletes	88,50	21,00	73,50	3,50	7,35
Necoclí	405,00	346,00	1.211,00	3,50	121,10
San Juan de Urabá	205,00	195,00	1.365,00	7,00	68,25
San Pedro de Uraba	16,00	16,00	56,00	3,50	5,60
Turbo	14,20	7,20	18,00	2,50	2,52
<b>Coco</b>	<b>728,70</b>	<b>585,20</b>	<b>2.723,50</b>	<b>4,65</b>	<b>204,82</b>
Mutatá	50,50	42,50	361,25	8,50	12,75
Turbo	10,00	10,00	16,00	1,60	3,00
Vigía del Fuerte	22,00	2,00	10,00	5,00	0,60
<b>Limón Pajarito</b>	<b>82,50</b>	<b>54,50</b>	<b>387,25</b>	<b>7,11</b>	<b>16,35</b>
Chigorodó	103,50	17,00	119,00	7,00	5,10
Mutatá	20,00	4,50	38,25	8,50	1,35
Necoclí	27,00	23,00	414,00	18,00	6,90
Turbo	217,00	27,00	243,00	9,00	8,10
<b>Limón Tahití</b>	<b>367,50</b>	<b>71,50</b>	<b>814,25</b>	<b>11,39</b>	<b>21,45</b>
Turbo	216,50	216,50	173,20	0,80	116,91
<b>Mango</b>	<b>216,50</b>	<b>216,50</b>	<b>173,20</b>	<b>0,80</b>	<b>116,91</b>
Apartadó	18,00	18,00	252,00	14,00	22,50
Arboletes	44,00	44,00	352,00	8,00	55,00
Carepa	120,00	55,00	935,00	17,00	68,75
Chigorodó	927,00	687,00	13.053,00	19,00	858,75
Necoclí	807,00	632,00	15.168,00	24,00	790,00
San Juan de Urabá	20,00	10,00	200,00	20,00	12,50
San Pedro de Uraba	45,00	24,00	624,00	26,00	30,00
Turbo	67,00	60,00	720,00	12,00	75,00
<b>Maracuyá</b>	<b>2.048,00</b>	<b>1.530,00</b>	<b>31.304,00</b>	<b>20,46</b>	<b>1.912,50</b>
Apartadó	7,50	7,50	127,50	17,00	1,88
<b>Murrapo</b>	<b>7,50</b>	<b>7,50</b>	<b>127,50</b>	<b>17,00</b>	<b>1,88</b>

Fuente: Evaluaciones Agrícolas por CONSENSO, UMATAS Municipales

## URABÁ

Rubro/Municipio	Área Total	Área Pdcción	Vol.Prod. Ton.	Rto Prom.Ton/ha	Empleo
Carepa	140,00	140,00	4.340,00	31,00	42,00
Chigorodó	2.068,00	1.867,00	56.010,00	30,00	560,10
Mutatá	1.920,00	690,00	7.590,00	11,00	207,00
Turbo	120,00	100,00	1.400,00	14,00	30,00
<b>Palma de Aceite</b>	<b>4.248,00</b>	<b>2.797,00</b>	<b>69.340,00</b>	<b>24,79</b>	<b>839,10</b>

San Pedro de Uraba	183,00	143,00	4.004,00	28,00	128,70
<b>Papaya</b>	<b>183,00</b>	<b>143,00</b>	<b>4.004,00</b>	<b>28,00</b>	<b>128,70</b>

Chigorodó	580,00	420,00	37.800,00	90,00	399,00
Mutatá	47,00	22,00	440,00	20,00	20,90
Vigía del Fuerte	27,00	7,00	126,00	18,00	6,65
<b>Piña</b>	<b>654,00</b>	<b>449,00</b>	<b>38.366,00</b>	<b>85,45</b>	<b>426,55</b>

Chigorodó	30,00	27,00	324,00	12,00	2,70
<b>Plátano Burro</b>	<b>30,00</b>	<b>27,00</b>	<b>324,00</b>	<b>12,00</b>	<b>2,70</b>

Apartadó	1.118,00	1.118,00	17.888,00	16,00	592,54
Arboletes	1.929,00	1.713,00	15.417,00	9,00	907,89
Carepa	693,00	693,00	5.544,00	8,00	367,29
Chigorodó	346,00	316,00	2.686,00	8,50	167,48
Murindó	192,00	167,00	751,50	4,50	88,51
Mutatá	162,00	98,00	529,20	5,40	51,94
Necoclí	2.638,00	2.412,00	25.326,00	10,50	1.278,36
San Juan de Urabá	7.360,00	7.060,00	67.070,00	9,50	3.741,80
San Pedro de Uraba	482,00	402,00	3.216,00	8,00	213,06
Turbo	8.307,00	8.182,00	122.730,00	15,00	4.336,46
Vigía del Fuerte	1.239,00	919,00	5.514,00	6,00	487,07
<b>Plátano Monocultivo</b>	<b>24.466,00</b>	<b>23.080,00</b>	<b>266.671,70</b>	<b>11,55</b>	<b>12.232,40</b>

San Pedro de Uraba	12,00	12,00	60,00	5,00	15,00
<b>Zapote</b>	<b>12,00</b>	<b>12,00</b>	<b>60,00</b>	<b>5,00</b>	<b>15,00</b>

<b>Total Urabá</b>	<b>80.074,40</b>	<b>73.226,10</b>	<b>1.865.843,65</b>	<b>25,48</b>	<b>44.207,88</b>
--------------------	------------------	------------------	---------------------	--------------	------------------

## VALLE DE ABURRÁ

Rubro/Municipio	Área Total	Área Pdcción	Vol.Prod. Ton.	Rto Prom.Ton/ha	Empleo
Girardota	8,50	8,50	51,00	6,00	6,97
La Estrella	5,50	5,00	35,00	7,00	4,10
Medellín	19,00	19,00	114,00	6,00	15,58
<b>Aguacate Variedades</b>	<b>33,00</b>	<b>32,50</b>	<b>200,00</b>	<b>6,15</b>	<b>26,65</b>

Fuente: Evaluaciones Agrícolas por CONSENSO, UMATAS Municipales

...Continuación Evaluación Definitiva Cultivos Permanentes x Subregion

VALLE DE ABURRÁ					
Rubro/Municipio	Área Total	Área Pdcción	Vol.Prod. Ton.	Rto Prom.Ton/ha	Empleo
Barbosa	14,20	10,20	40,80	4,00	8,36
Caldas	12,00	12,00	36,00	3,00	9,84
<b>Aguacate Hass</b>	<b>26,20</b>	<b>22,20</b>	<b>76,80</b>	<b>3,46</b>	<b>18,20</b>
Envigado	1,10	0,10	1,00	10,00	
<b>Arandano</b>	<b>1,10</b>	<b>0,10</b>	<b>1,00</b>	<b>10,00</b>	
Girardota	10,30	9,80	88,20	9,00	5,19
<b>Banano Criollo</b>	<b>10,30</b>	<b>9,80</b>	<b>88,20</b>	<b>9,00</b>	<b>5,19</b>
Girardota	2,10	2,10	38,64	18,40	0,71
<b>Banano Monocultivo</b>	<b>2,10</b>	<b>2,10</b>	<b>38,64</b>	<b>18,40</b>	<b>0,71</b>
Medellín	11,80	11,80	82,60	7,00	8,14
<b>Bravo</b>	<b>11,80</b>	<b>11,80</b>	<b>82,60</b>	<b>7,00</b>	<b>8,14</b>
Barbosa	968,00	874,00	1.922,80	2,20	489,44
Bello	162,00	156,00	156,00	1,00	87,36
Caldas	138,80	138,80	222,08	1,60	77,73
Copacabana	91,00	91,00	72,80	0,80	50,96
Envigado	9,70	9,40	11,28	1,20	5,26
Girardota	209,30	174,30	270,17	1,55	97,61
La Estrella	68,00	68,00	102,00	1,50	38,08
Medellín	791,00	791,00	632,80	0,80	442,96
Sabaneta	35,00	33,10	41,38	1,25	18,54
<b>Café</b>	<b>2.472,80</b>	<b>2.335,60</b>	<b>3.431,30</b>	<b>1,47</b>	<b>1.307,94</b>
Barbosa	968,00	968,00	5.808,00	6,00	968,00
Copacabana	26,00	26,00	52,00	2,00	26,00
Girardota	598,60	598,60	2.095,10	3,50	598,60
Medellín	70,20	70,20	421,20	6,00	70,20
<b>Caña</b>	<b>1.662,80</b>	<b>1.662,80</b>	<b>8.376,30</b>	<b>5,04</b>	<b>1.662,80</b>
La Estrella	16,00	16,00	288,00	18,00	11,20
<b>Cítricos</b>	<b>16,00</b>	<b>16,00</b>	<b>288,00</b>	<b>18,00</b>	<b>11,20</b>
Medellín	17,00	17,00	85,00	5,00	11,90
<b>Col</b>	<b>17,00</b>	<b>17,00</b>	<b>85,00</b>	<b>5,00</b>	<b>11,90</b>
Barbosa	125,00	125,00	150,00	1,20	52,50
Girardota	21,20	21,20	31,80	1,50	8,90
<b>Fique</b>	<b>146,20</b>	<b>146,20</b>	<b>181,80</b>	<b>1,24</b>	<b>61,40</b>

Fuente: Evaluaciones Agrícolas por CONSENSO, UMATAS Municipales

## VALLE DE ABURRÁ

Rubro/Municipio	Área Total	Área Pdcción	Vol.Prod. Ton.	Rto Prom.Ton/ha	Empleo
Envigado	2,10	2,10	16,80	8,00	35,70
<b>Flores (Pompon - Crisantemo)</b>	<b>2,10</b>	<b>2,10</b>	<b>16,80</b>	<b>8,00</b>	<b>35,70</b>
Envigado	3,50	3,50	140,00	40,00	11,31
Medellín	29,00	29,00	203,00	7,00	93,67
<b>Fresa</b>	<b>32,50</b>	<b>32,50</b>	<b>343,00</b>	<b>10,55</b>	<b>104,98</b>
Medellín	1,50	1,50	6,00	4,00	0,66
<b>Guayaba Manzana</b>	<b>1,50</b>	<b>1,50</b>	<b>6,00</b>	<b>4,00</b>	<b>0,66</b>
Medellín	7,50	7,50	60,00	8,00	2,25
<b>Limón Tahití</b>	<b>7,50</b>	<b>7,50</b>	<b>60,00</b>	<b>8,00</b>	<b>2,25</b>
Medellín	14,50	14,50	87,00	6,00	18,13
<b>Mandarina Oneco</b>	<b>14,50</b>	<b>14,50</b>	<b>87,00</b>	<b>6,00</b>	<b>18,13</b>
Medellín	7,00	7,00	42,00	6,00	3,78
<b>Mango Injerto</b>	<b>7,00</b>	<b>7,00</b>	<b>42,00</b>	<b>6,00</b>	<b>3,78</b>
Barbosa	50,00	50,00	410,00	8,20	90,00
Envigado	14,50	14,50	217,50	15,00	26,10
Girardota	12,00	10,00	65,00	6,50	18,00
Medellín	136,00	136,00	952,00	7,00	244,80
<b>Mora</b>	<b>212,50</b>	<b>210,50</b>	<b>1.644,50</b>	<b>7,81</b>	<b>378,90</b>
Copacabana	21,00	21,00	168,00	8,00	7,00
<b>Naranja Común</b>	<b>21,00</b>	<b>21,00</b>	<b>168,00</b>	<b>8,00</b>	<b>7,00</b>
Barbosa	15,00	15,00	210,00	14,00	10,50
Girardota	17,50	17,50	367,50	21,00	12,25
Medellín	12,50	12,50	87,50	7,00	8,75
<b>Naranja Valencia</b>	<b>45,00</b>	<b>45,00</b>	<b>665,00</b>	<b>14,78</b>	<b>31,50</b>
Barbosa	33,00	24,00	408,00	17,00	22,80
<b>Piña</b>	<b>33,00</b>	<b>24,00</b>	<b>408,00</b>	<b>17,00</b>	<b>22,80</b>
Barbosa	202,00	197,00	788,00	4,00	19,70
Caldas	25,90	25,90	56,98	2,20	2,59
Copacabana	13,00	13,00	78,00	6,00	1,30
Girardota	42,00	26,00	210,60	8,10	2,60
La Estrella	68,50	68,50	685,00	10,00	6,85
Medellín	160,00	160,00	960,00	6,00	16,00
Sabaneta	4,00	4,00	10,00	2,50	0,40
<b>Plátano en Asocio</b>	<b>515,40</b>	<b>494,40</b>	<b>2.788,58</b>	<b>5,64</b>	<b>49,44</b>

Fuente: Evaluaciones Agrícolas por CONSENSO, UMATAS Municipales

...Continuación Evaluación Definitiva Cultivos Permanentes x Subregion

## VALLE DE ABURRÁ

Rubro/Municipio	Área Total	Área Pdcción	Vol.Prod. Ton.	Rto Prom.Ton/ha	Empleo
Girardota	15,50	14,50	155,15	10,70	7,69
Bello	6,90	4,40	22,00	5,00	2,33
Sabaneta	2,50	2,50	7,50	3,00	1,33
<b>Plátano Monocultivo</b>	<b>24,90</b>	<b>21,40</b>	<b>184,65</b>	<b>8,63</b>	<b>11,34</b>
Bello	1,50	1,50	18,75	12,50	0,89
Envigado	3,30	3,30	135,30	41,00	1,95
Medellín	30,00	30,00	300,00	10,00	17,70
<b>Tomate de Árbol</b>	<b>34,80</b>	<b>34,80</b>	<b>454,05</b>	<b>13,05</b>	<b>20,53</b>
<b>Total Valle de Aburrá</b>	<b>5.351,00</b>	<b>5.172,30</b>	<b>17.717,22</b>	<b>3,81</b>	<b>3.801,15</b>

Participación por Subregion del Área Sembrada Cultivos Permanentes - 2020

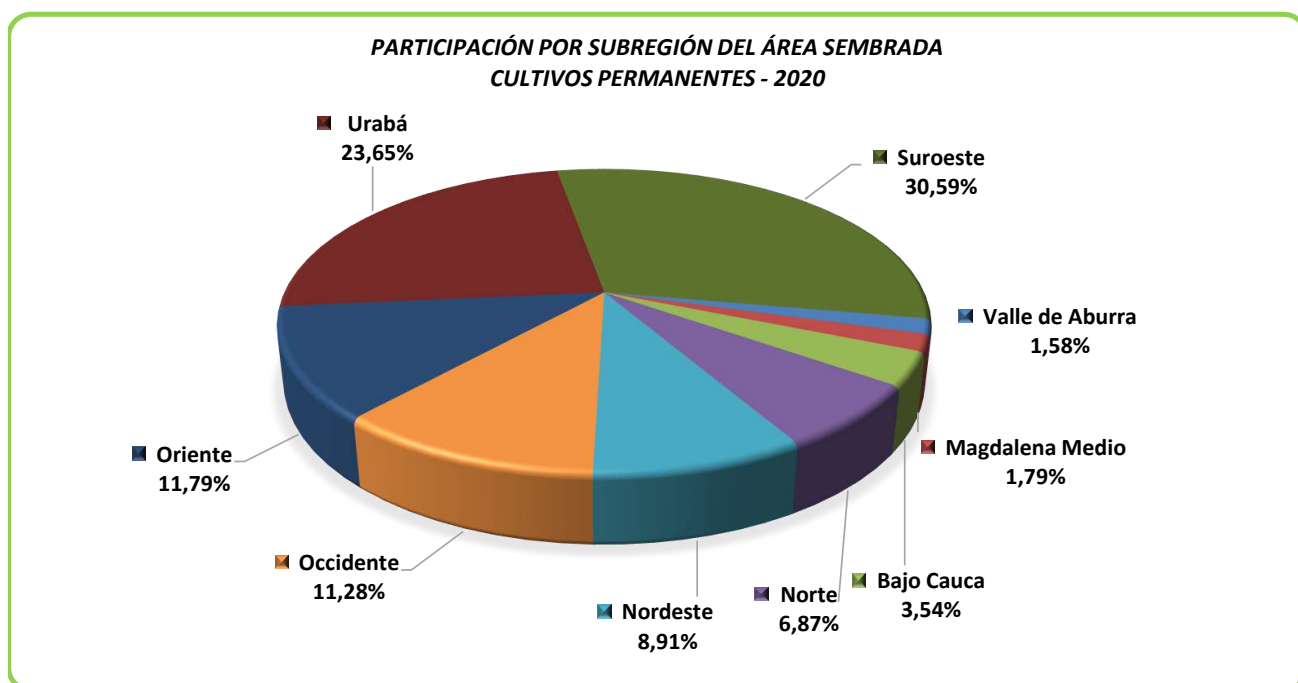

Fuente: Evaluaciones Agrícolas por CONSENSO, UMATAS Municipales

Participación por Subregión del Área en Producción Cultivos Permanentes - 2020

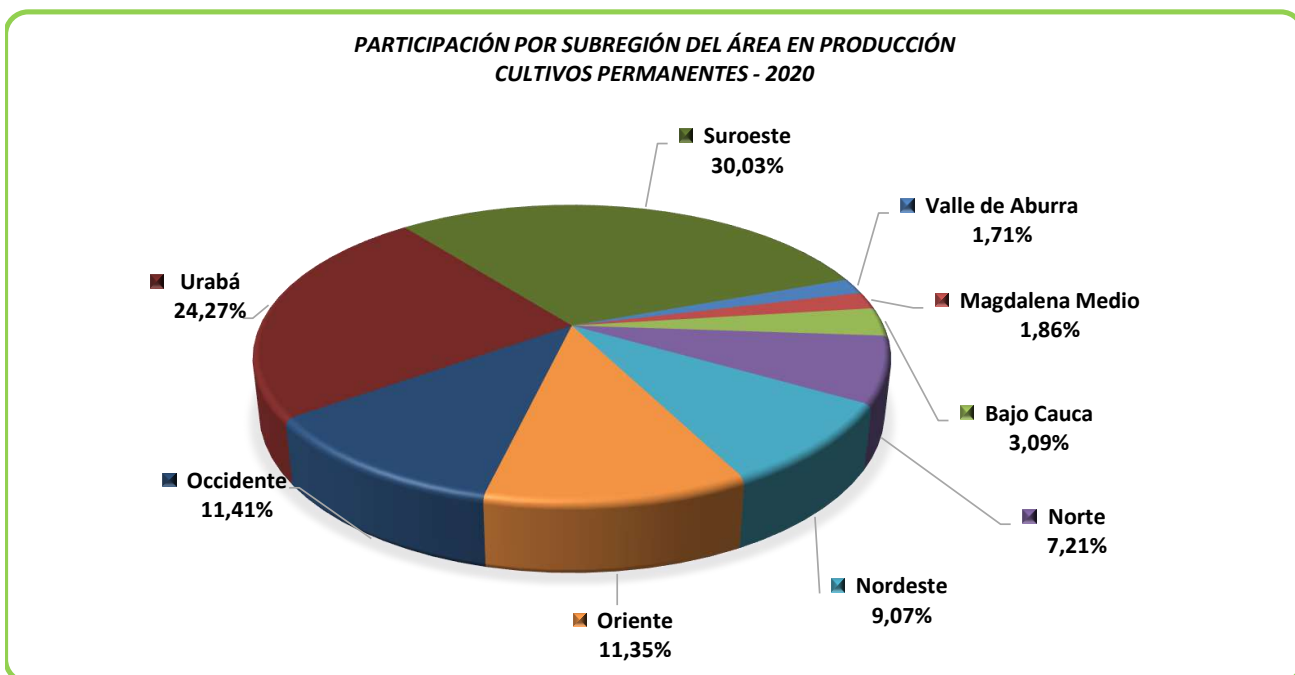

Participación por Subregión del Volumen de Producción Cultivos Permanentes - 2020

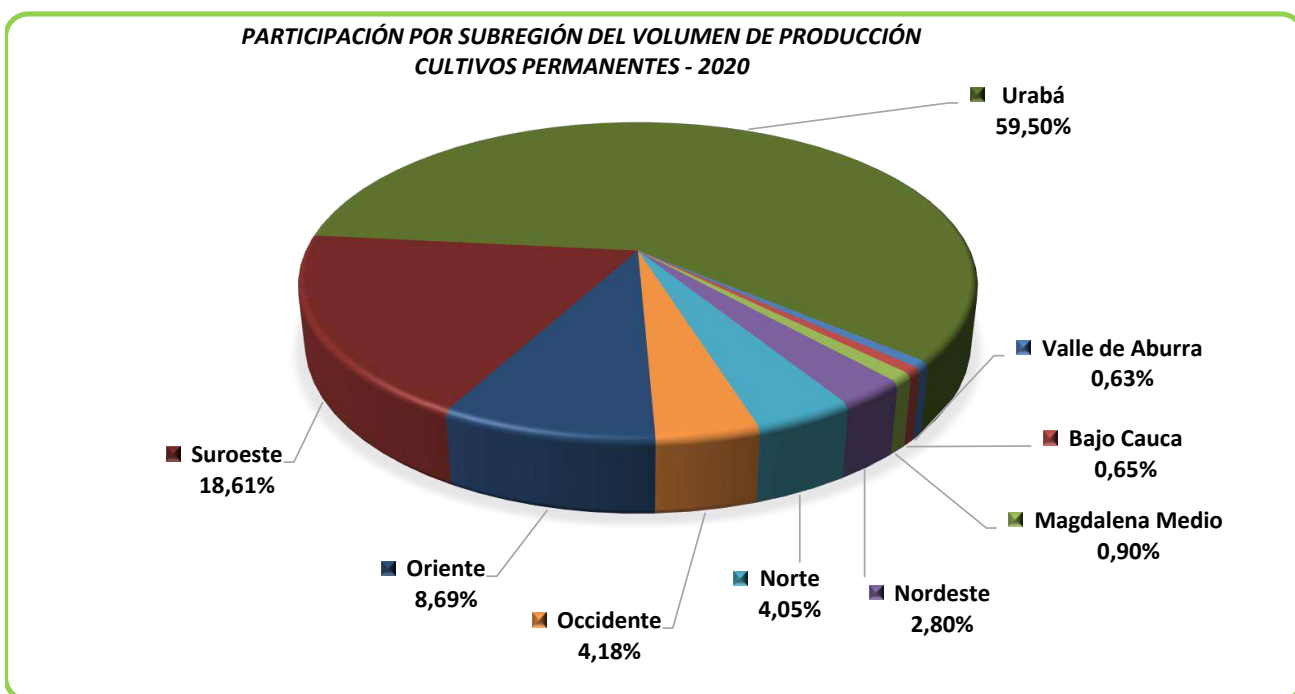

Fuente: Evaluaciones Agrícolas por CONSENSO, UMATAS Municipales



Area plantada por Subregion Cultivos Permanentes - 2015 - 2020

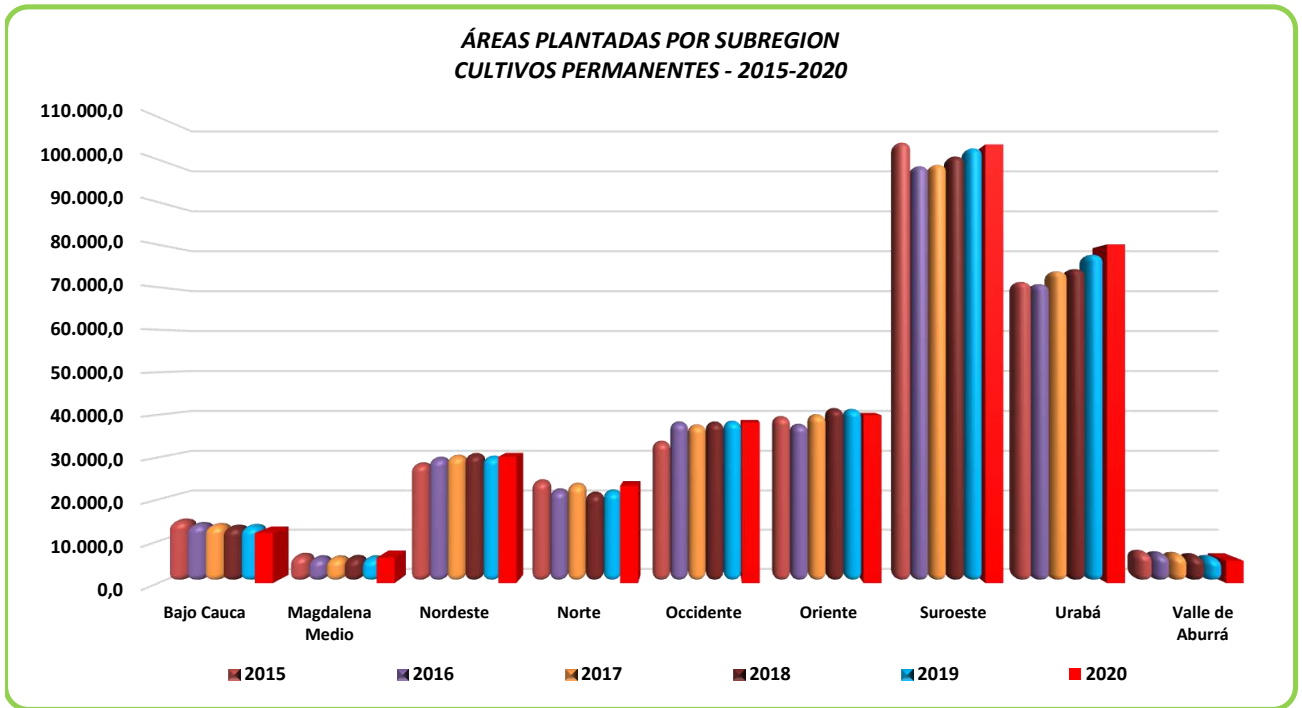

Area en producción por Subregion Cultivos Permanentes - 2015 - 2020

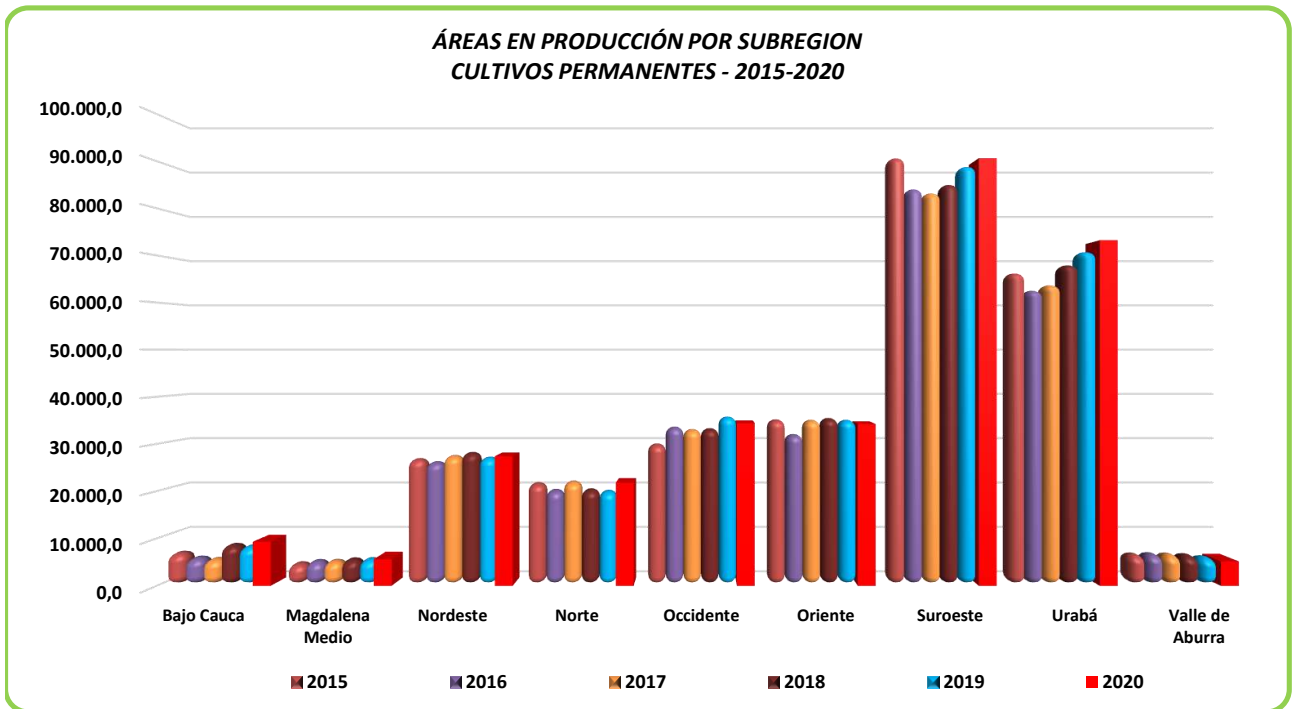

Fuente: Evaluaciones Agrícolas por CONSENSO, UMATAS Municipales

Volumen de producción por Subregion Cultivos Permanentes - 2015 - 2020

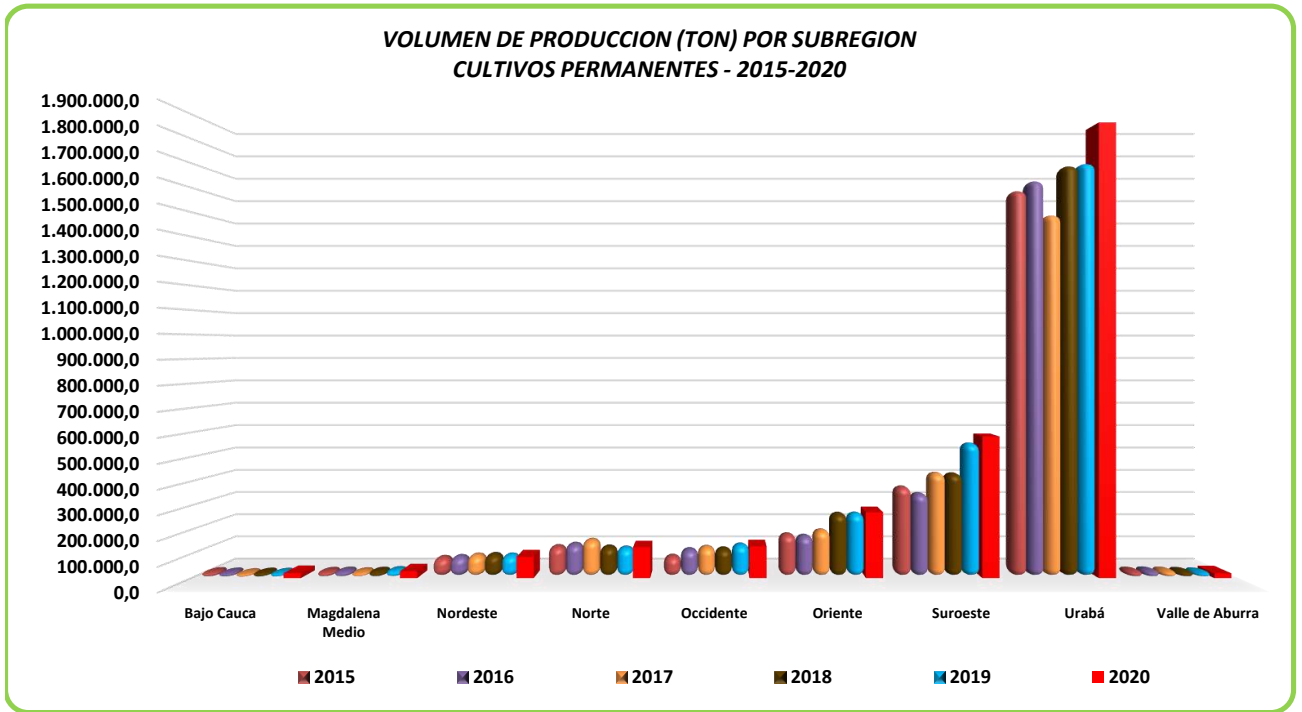

Fuente: Evaluaciones Agrícolas por CONSENSO, UMATAS Municipales



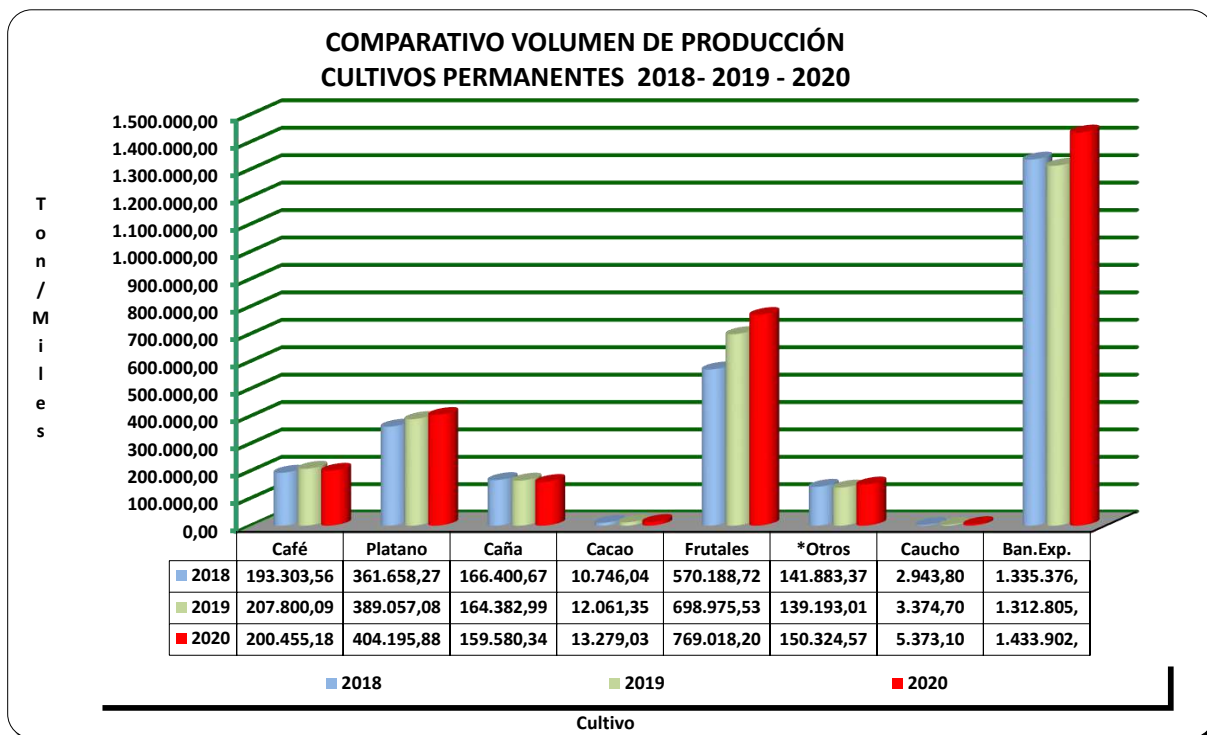

* Otros corresponde a los siguientes rubros	* Frutales corresponde a los siguientes rubros	
Caña Forrajera	Brevo	Maracuyá
Col	Cardamomo	Mora
Fique	Cítricos	Murrapo
Flores (Heliconias)	Coco	Naranja
Flores (Hortensias)	Fresa	Naranja Salustriana
Flores (Pompon - Crisantemo)	Granadilla	Naranja Valencia
Moringa	Guanábana	Naranja Washinton Navel
Palma de Aceite	Guayaba	Papaya
Penca Sábila	Guayaba Manzána	Pitahaya
Sacha Inchi	Gulupa	Piña
Stevia	Higo	Tamarindo
* Frutales corresponde a los siguientes rubros	Limón Mandarino	Naranja Tangelo Mineola
	Limón Pajarito	Naranja Tangelo Orlando
Agraz - Mortiño	Limón Tahití	Tomate De Árbol
Aguacate Variedades	Lulo	Uva
Aguacate Hass	Mamoncillo	Zapote
Aguacate Lorena	Mandarina Común	Arandano
Banano Criollo en Asocio	Mandarina Clementina	
Banano Manzano	Mandarina Oneco	
Banano Monocultivo	Mango Hilacha	
Borojó	Mango Injerto	

Fuente: Evaluaciones Agrícolas por CONSENSO, UMATAS Municipales

**% PARTICIPACION POR MUNICIPIO - CULTIVOS PERMANENTES - 2020**

Municipio	Área Total Sembrada	Participación del Area total Sembrada
	Has	%
Turbo	22.956,30	6,78%
Apartadó	13.784,50	4,07%
Andes	13.121,50	3,88%
Carepa	12.393,00	3,66%
Ciudad Bolívar	10.963,00	3,24%
Sonsón	10.026,00	2,96%
Salgar	8.766,20	2,59%
Urrao	8.725,50	2,58%
Chigorodó	8.370,80	2,47%
Concordia	7.832,00	2,31%
San Juan de Urabá	7.735,00	2,28%
Betulia	7.370,00	2,18%
Betania	6.936,50	2,05%
Yolombó	6.655,00	1,97%
Abejorral	6.370,00	1,88%
Necoclí	6.327,00	1,87%
Amalfi	5.823,60	1,72%
Jericó	5.541,50	1,64%
San Roque	4.946,50	1,46%
Fredonia	4.821,00	1,42%
Jardín	4.772,20	1,41%
Santa Bárbara	4.708,00	1,39%
Cañasgordas	4.321,20	1,28%
Campamento	4.213,60	1,24%
Ebéjico	4.143,90	1,22%
Támesis	4.126,30	1,22%
Ituango	3.931,30	1,16%
Tarazá	3.885,00	1,15%
Santo Domingo	3.530,50	1,04%
Dabeiba	3.483,90	1,03%
Nariño	3.338,00	0,99%
Mutatá	3.195,50	0,94%
Vegachí	3.188,00	0,94%
Anzá	3.075,60	0,91%

**Fuente:** Evaluaciones Agrícolas por CONSENSO, UMATAS Municipales

...Continuación Evaluación Definitiva Cultivos Permanentes % Participación por Municipio 2020

**% PARTICIPACION POR MUNICIPIO - CULTIVOS PERMANENTES - 2020**

Municipio	Área Total Sembrada	Participación del Area total Sembrada
	Has	%
Cáceres	2.920,00	0,86%
Angostura	2.885,40	0,85%
Frontino	2.824,53	0,83%
Caicedo	2.732,50	0,81%
Pueblorrico	2.614,50	0,77%
Maceo	2.550,00	0,75%
Barbosa	2.375,20	0,70%
Uramita	2.255,50	0,67%
Valparaiso	2.212,50	0,65%
Arboletes	2.210,30	0,65%
Liborina	2.203,10	0,65%
San Carlos	2.047,00	0,60%
Santa Rosa de Osos	2.017,50	0,60%
Gómez Plata	1.994,90	0,59%
Zaragoza	1.968,00	0,58%
Santa Fe de Antioquia	1.966,30	0,58%
Venecia	1.924,00	0,57%
Yalí	1.899,00	0,56%
Caucasia	1.870,80	0,55%
Cocorná	1.866,70	0,55%
Montebello	1.785,00	0,53%
Caramanta	1.733,00	0,51%
El Peñol	1.718,00	0,51%
Tarso	1.711,00	0,51%
Peque	1.710,50	0,51%
Sopetrán	1.656,00	0,49%
San Rafael	1.640,00	0,48%
Sabanalarga	1.588,00	0,47%
Vigía del Fuerte	1.515,00	0,45%
Yondó	1.507,00	0,45%
San Andrés de C.	1.489,00	0,44%
Anorí	1.459,00	0,43%

**Fuente:** Evaluaciones Agrícolas por CONSENSO, UMATAS Municipales

...Continuación Evaluación Definitiva Cultivos Permanentes % Participación por Municipio 2020

**% PARTICIPACION POR MUNICIPIO - CULTIVOS PERMANENTES - 2020**

Municipio	Área Total Sembrada	Participación del Area total Sembrada
	Has	%
Heliconia	1.457,30	0,43%
San Pedro de Urabá	1.377,00	0,41%
San Vicente	1.356,00	0,40%
Hispania	1.353,00	0,40%
Valdivia	1.346,00	0,40%
El Carmen de Viboral	1.338,50	0,40%
La Ceja	1.328,00	0,39%
Medellín	1.307,00	0,39%
Toledo	1.269,90	0,38%
Remedios	1.231,00	0,36%
Argelia	1.214,00	0,36%
Briceño	1.193,50	0,35%
Granada	1.136,30	0,34%
Buriticá	1.111,10	0,33%
Cisneros	1.079,10	0,32%
San Luis	995,00	0,29%
El Retiro	969,00	0,29%
Girardota	937,00	0,28%
Yarumal	931,70	0,28%
El Bagre	921,50	0,27%
San Jerónimo	921,00	0,27%
Amagá	911,50	0,27%
Titiribí	874,50	0,26%
Caracolí	867,40	0,26%
Girardo	864,50	0,26%
Guadalupe	854,60	0,25%
Alejandría	841,00	0,25%
San Francisco	827,80	0,24%
La Unión	762,00	0,23%
Armenia	677,70	0,20%
Angelópolis	628,50	0,19%
Olaya	606,80	0,18%

Fuente: Evaluaciones Agrícolas por CONSENSO, UMATAS Municipales

...Continuación Evaluación Definitiva Cultivos Permanentes % Participación por Municipio 2020

**% PARTICIPACION POR MUNICIPIO - CULTIVOS PERMANENTES - 2020**

Municipio	Área Total Sembrada	Participación del Area total Sembrada
	Has	%
Abriaquí	593,50	0,18%
Marinilla	533,00	0,16%
Don Matías	496,00	0,15%
Puerto Berrío	491,00	0,15%
Puerto Triunfo	439,30	0,13%
Nechí	423,00	0,12%
Concepción	403,00	0,12%
El Santuario	382,00	0,11%
Rionegro	383,00	0,11%
Guarne	381,00	0,11%
Entrerrios	340,00	0,10%
Segovia	337,00	0,10%
San Pedro de los M.	213,80	0,06%
Murindó	210,00	0,06%
Puerto Nare	194,50	0,06%
Caldas	176,70	0,05%
Bello	170,40	0,05%
La Estrella	158,00	0,05%
Copacabana	151,00	0,04%
La Pintada	127,50	0,04%
Carolina	74,00	0,02%
Guatapé	51,00	0,02%
Sabaneta	41,50	0,01%
Envigado	34,20	0,01%
Belmira	19,00	0,01%
<b>Area total sembrada Cultivos Permanentes 2020</b>	<b>338.539,73</b>	<b>100,00%</b>

Fuente: Evaluaciones Agrícolas por CONSENSO, UMATAS Municipales



...Continuación Evaluación Definitiva Cultivos Permanentes % Participación por Municipio 2020

**% PARTICIPACION POR MUNICIPIO - CULTIVOS PERMANENTES - 2020**

Municipio	Área en Producción	Participación del Area total en producción
	Has	%
Turbo	21.857,30	7,24%
Apartadó	13.725,50	4,55%
Andes	13.120,50	4,35%
Carepa	12.209,00	4,05%
Ciudad Bolívar	9.596,00	3,18%
Sonsón	8.135,00	2,70%
Chigorodó	7.574,50	2,51%
Urrao	7.525,00	2,49%
San Juan de Urabá	7.415,00	2,46%
Salgar	7.198,20	2,39%
Yolombó	6.432,00	2,13%
Concordia	6.379,00	2,11%
Betulia	6.372,00	2,11%
Betania	5.568,00	1,85%
Abejorral	5.500,00	1,82%
San Roque	4.824,50	1,60%
Necoclí	4.786,00	1,59%
Fredonia	4.701,00	1,56%
Amalfi	4.519,80	1,50%
Jardín	4.464,60	1,48%
Santa Bárbara	4.423,00	1,47%
Campamento	4.213,60	1,40%
Cañasgordas	4.125,20	1,37%
Ebéjico	3.981,90	1,32%
Ituango	3.795,10	1,26%
Tarazá	3.585,00	1,19%
Támesis	3.559,70	1,18%
Santo Domingo	3.507,00	1,16%
Jericó	3.418,50	1,13%
Dabeiba	3.211,90	1,06%
Nariño	2.997,00	0,99%
Vegachí	2.865,00	0,95%

Fuente: Evaluaciones Agrícolas por CONSENSO, UMATAS Municipales

...Continuación Evaluación Definitiva Cultivos Permanentes % Participación por Municipio 2020

**% PARTICIPACION POR MUNICIPIO - CULTIVOS PERMANENTES - 2020**

Municipio	Área en Producción	Participación del Area total en producción
	Has	%
Caicedo	2.648,50	0,88%
Angostura	2.627,40	0,87%
Anzá	2.512,60	0,83%
Maceo	2.479,00	0,82%
Pueblorrico	2.461,50	0,82%
Frontino	2.411,53	0,80%
Barbosa	2.263,20	0,75%
Gómez Plata	1.927,00	0,64%
Uramita	1.884,50	0,62%
Santa Rosa de Osos	1.877,50	0,62%
Arboletes	1.864,80	0,62%
Zaragoza	1.848,00	0,61%
Liborina	1.843,10	0,61%
San Carlos	1.821,00	0,60%
Cocorná	1.806,00	0,60%
Venecia	1.789,00	0,59%
Yalí	1.765,00	0,58%
Montebello	1.737,00	0,58%
Valparaiso	1.732,50	0,57%
Caramanta	1.688,00	0,56%
Caucasia	1.674,80	0,55%
El Peñol	1.641,00	0,54%
Peque	1.575,00	0,52%
Sopetrán	1.527,00	0,51%
Santa Fe de Antioquia	1.514,70	0,50%
San Rafael	1.503,90	0,50%
Sabanalarga	1.488,00	0,49%
San Andrés de C.	1.461,00	0,48%
Tarso	1.457,80	0,48%
Heliconia	1.425,90	0,47%
Yondó	1.347,00	0,45%
Medellín	1.307,00	0,43%

Fuente: Evaluaciones Agrícolas por CONSENSO, UMATAS Municipales

...Continuación Evaluación Definitiva Cultivos Permanentes % Participación por Municipio 2020

**% PARTICIPACION POR MUNICIPIO - CULTIVOS PERMANENTES - 2020**

Municipio	Área en Producción	Participación del Area total en producción
	Has	%
El Carmen de Viboral	1.302,00	0,43%
Anorí	1.298,00	0,43%
Mutatá	1.297,00	0,43%
La Ceja	1.259,13	0,42%
Valdivia	1.233,00	0,41%
San Pedro de Urabá	1.217,00	0,40%
Hispania	1.205,80	0,40%
Cáceres	1.183,00	0,39%
Vigía del Fuerte	1.107,00	0,37%
Cisneros	1.079,10	0,36%
Argelia	1.075,00	0,36%
Buriticá	1.068,70	0,35%
Briceño	1.002,00	0,33%
Granada	909,30	0,30%
Yarumal	904,70	0,30%
San Vicente	895,00	0,30%
El Bagre	892,50	0,30%
San Jerónimo	884,50	0,29%
Girardota	882,50	0,29%
Toledo	859,70	0,28%
El Retiro	858,50	0,28%
Caracolí	839,40	0,28%
Guadalupe	837,50	0,28%
Giraldo	826,00	0,27%
Titiribí	810,00	0,27%
Remedios	780,00	0,26%
San Luis	770,00	0,26%
San Francisco	729,80	0,24%
Amagá	715,20	0,24%
Alejandría	644,00	0,21%
Angelópolis	586,10	0,19%
Armenia	580,00	0,19%

Fuente: Evaluaciones Agrícolas por CONSENSO, UMATAS Municipales

...Continuación Evaluación Definitiva Cultivos Permanentes % Participación por Municipio 2020

**% PARTICIPACION POR MUNICIPIO - CULTIVOS PERMANENTES - 2020**

Municipio	Área en Producción	Participación del Area total en producción
	Has	%
Olaya	571,00	0,19%
Don Matías	494,00	0,16%
Marinilla	488,00	0,16%
La Unión	471,50	0,16%
Puerto Triunfo	425,30	0,14%
Concepción	361,00	0,12%
Rionegro	358,50	0,12%
Abriaquí	354,50	0,12%
El Santuario	346,00	0,11%
Guarne	331,00	0,11%
Puerto Berrío	331,00	0,11%
Entrerrios	329,00	0,11%
Segovia	307,00	0,10%
Puerto Nare	194,50	0,06%
Caldas	176,70	0,06%
Murindó	173,00	0,06%
Bello	161,90	0,05%
La Estrella	157,50	0,05%
San Pedro de los M.	157,30	0,05%
Copacabana	151,00	0,05%
Nechí	139,00	0,05%
La Pintada	122,50	0,04%
Sabaneta	39,60	0,01%
Guatapé	34,00	0,01%
Envigado	32,90	0,01%
Carolina	20,00	0,01%
Belmira	11,50	0,00%
<b>Area total en producción Cultivos Permanentes 2020</b>	<b>301.766,66</b>	<b>100,00%</b>

Fuente: Evaluaciones Agrícolas por CONSENSO, UMATAS Municipales

...Continuación Evaluación Definitiva Cultivos Permanentes % Participación por Municipio 2020

**% PARTICIPACION POR MUNICIPIO - CULTIVOS PERMANENTES - 2020**

Municipio	Volumen Producción Toneladas	Participación del Volumen de producción
		%
Turbo	560.426,12	17,87%
Apartadó	452.112,22	14,42%
Carepa	444.403,72	14,17%
Chigorodó	254.430,89	8,11%
Urrao	173.950,26	5,55%
Sonsón	70.102,40	2,24%
San Juan de Urabá	68.695,00	2,19%
Fredonia	50.069,50	1,60%
Santa Rosa de Osos	47.589,05	1,52%
Necoclí	45.024,23	1,44%
Andes	43.376,00	1,38%
Valparaiso	41.002,75	1,31%
El Carmen de Viboral	34.187,60	1,09%
Jardín	33.885,60	1,08%
Abejorral	31.428,70	1,00%
Salgar	28.782,90	0,92%
Betulia	27.866,80	0,89%
Támesis	27.837,17	0,89%
Yolombó	24.466,00	0,78%
El Peñol	22.717,00	0,72%
Jericó	21.319,50	0,68%
Concordia	20.286,00	0,65%
Yondó	19.961,40	0,64%
Venecia	19.854,80	0,63%
La Ceja	19.371,82	0,62%
Santa Bárbara	19.034,00	0,61%
San Roque	17.846,50	0,57%
Frontino	17.713,07	0,56%
Ciudad Bolívar	17.499,40	0,56%
Dabeiba	16.147,83	0,51%
Tarso	15.944,83	0,51%
Arboletes	15.877,22	0,51%

Fuente: Evaluaciones Agrícolas por CONSENSO, UMATAS Municipales

...Continuación Evaluación Definitiva Cultivos Permanentes % Participación por Municipio 2020

**% PARTICIPACION POR MUNICIPIO - CULTIVOS PERMANENTES - 2020**

Municipio	Volumen Producción Toneladas	Participación del Volumen de producción
		%
Angostura	15.662,60	0,50%
Campamento	15.282,77	0,49%
Ebéjico	14.689,50	0,47%
Santo Domingo	13.282,70	0,42%
Uramita	12.584,50	0,40%
El Retiro	12.304,10	0,39%
Anzá	12.000,95	0,38%
Cañasgordas	11.780,41	0,38%
Rionegro	11.644,00	0,37%
Betania	11.203,55	0,36%
La Unión	10.729,25	0,34%
San Vicente	10.518,70	0,34%
Ituango	10.029,20	0,32%
Barbosa	9.737,60	0,31%
Entrerrios	9.534,50	0,30%
Mutatá	9.303,70	0,30%
San Pedro de Urabá	8.408,55	0,27%
Tarazá	8.124,60	0,26%
Nariño	8.085,20	0,26%
Cocorná	8.038,40	0,26%
Caicedo	7.565,54	0,24%
Vegachí	7.087,40	0,23%
Amalfi	6.946,82	0,22%
Pueblorrico	6.942,75	0,22%
Remedios	6.535,50	0,21%
Caramanta	6.389,90	0,20%
Vigía del Fuerte	6.380,50	0,20%
Yarumal	5.600,45	0,18%
Don Matías	5.546,50	0,18%
Heliconia	5.532,40	0,18%
Yalí	5.337,30	0,17%
Cáceres	5.294,20	0,17%

Fuente: Evaluaciones Agrícolas por CONSENSO, UMATAS Municipales

...Continuación Evaluación Definitiva Cultivos Permanentes % Participación por Municipio 2020

**% PARTICIPACION POR MUNICIPIO - CULTIVOS PERMANENTES - 2020**

Municipio	Volumen Producción Toneladas	Participación del Volumen de producción
		%
Maceo	5.220,50	0,17%
Liborina	5.076,97	0,16%
Montebello	5.031,50	0,16%
Sopetrán	4.811,15	0,15%
Gómez Plata	4.499,90	0,14%
San Carlos	4.358,80	0,14%
Granada	4.199,72	0,13%
Anorí	4.182,40	0,13%
Sabanalarga	4.036,00	0,13%
Medellín	4.033,10	0,13%
Marinilla	4.032,00	0,13%
Guarne	3.931,00	0,13%
San Jerónimo	3.713,50	0,12%
San Rafael	3.599,11	0,11%
Hispania	3.519,61	0,11%
La Pintada	3.430,00	0,11%
Girardota	3.373,16	0,11%
Titiribí	3.195,15	0,10%
El Santuario	3.149,00	0,10%
Concepción	3.139,00	0,10%
Santa Fe de Antioquia	3.136,75	0,10%
Peque	2.999,10	0,10%
Valdivia	2.785,50	0,09%
Caucasia	2.496,80	0,08%
Zaragoza	2.453,80	0,08%
San Andrés de C.	2.394,77	0,08%
San Pedro de los M.	2.367,95	0,08%
Argelia	2.283,50	0,07%
Buriticá	2.119,65	0,07%
Giraldo	2.044,25	0,07%
Guadalupe	2.014,70	0,06%
Olaya	1.927,60	0,06%

Fuente: Evaluaciones Agrícolas por CONSENSO, UMATAS Municipales

...Continuación Evaluación Definitiva Cultivos Permanentes % Participación por Municipio 2020

**% PARTICIPACION POR MUNICIPIO - CULTIVOS PERMANENTES - 2020**

Municipio	Volumen Producción Toneladas	Participación del Volumen de producción
		%
El Bagre	1.753,20	0,06%
Toledo	1.680,64	0,05%
Abriaquí	1.656,85	0,05%
Briceño	1.652,30	0,05%
San Luis	1.631,80	0,05%
Armenia	1.621,70	0,05%
Amagá	1.614,36	0,05%
Angelópolis	1.589,15	0,05%
Aleandría	1.507,60	0,05%
San Francisco	1.487,40	0,05%
Cisneros	1.298,40	0,04%
Caracolí	1.254,55	0,04%
La Estrella	1.110,00	0,04%
Puerto Berrío	857,20	0,03%
Murindó	781,50	0,02%
Segovia	707,50	0,02%
Envigado	521,88	0,02%
Puerto Triunfo	471,30	0,02%
Copacabana	370,80	0,01%
Nechí	355,50	0,01%
Puerto Nare	347,73	0,01%
Caldas	315,06	0,01%
Bello	196,75	0,01%
Guatapé	164,60	0,01%
Belmira	127,50	0,004%
Carolina	124,30	0,004%
Sabaneta	58,88	0,002%
<b>Total volumen de producción Cultivos Permanentes 2020</b>	<b>3.136.128,69</b>	<b>100,00%</b>

Fuente: Evaluaciones Agrícolas por CONSENSO, UMATAS Municipales



**AGUACATE -VARIEDADES - PARTICIPACION POR MUNICIPIO  
DEL AREA SEMBRADA - 2020**

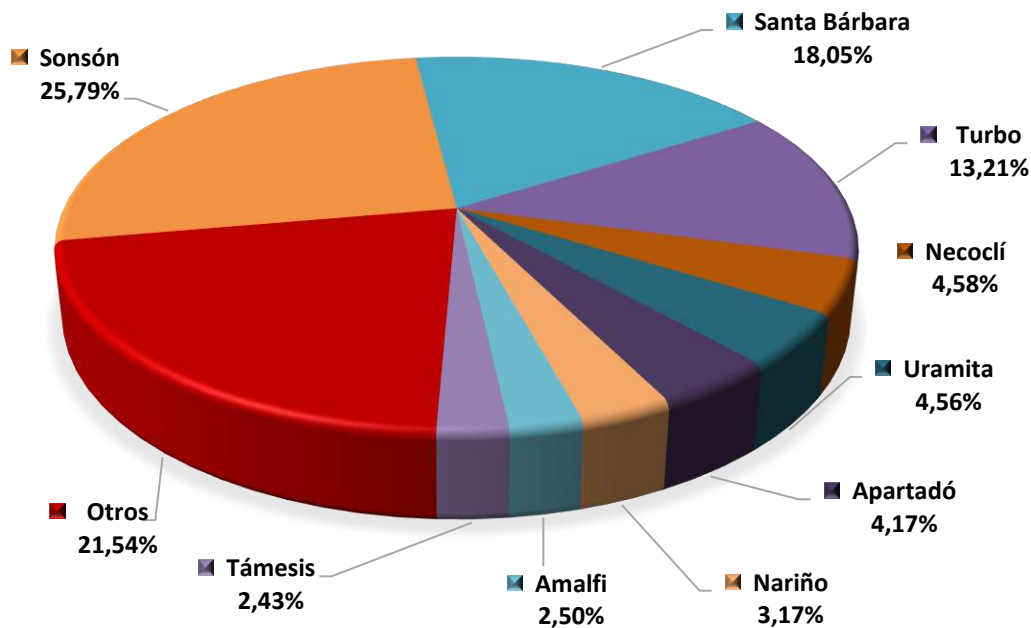

**AGUACATE VARIEDADES - PARTICIPACION POR MUNICIPIO  
DEL VOLUMEN DE PRODUCCION - 2020**

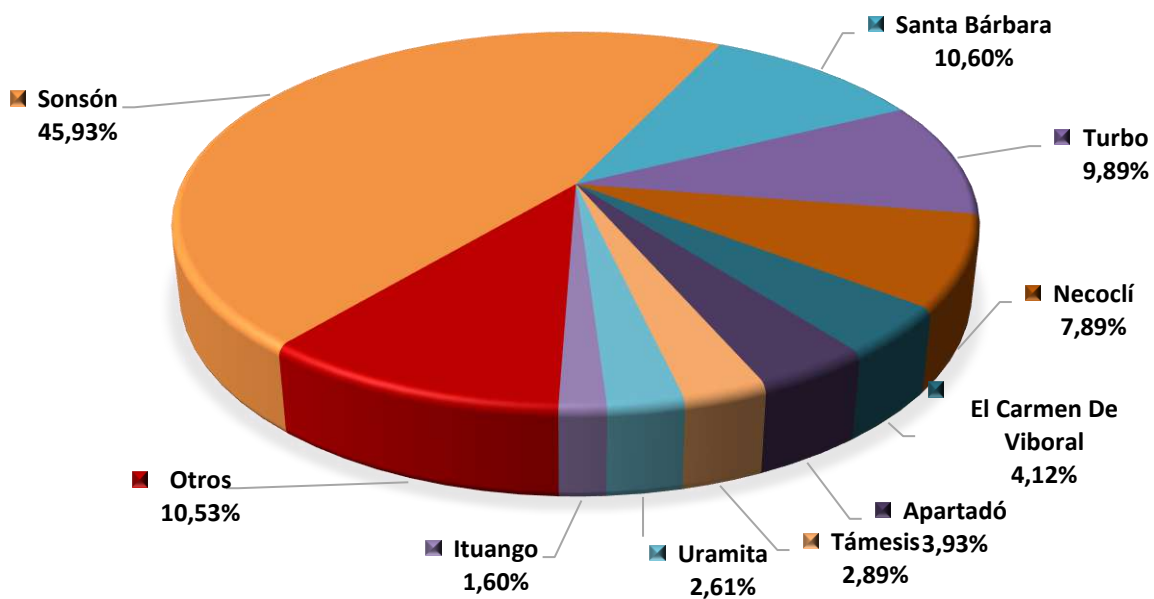

**AGUACATE HASS - PARTICIPACION POR MUNICIPIO  
DEL AREA SEMBRADA - 2020**

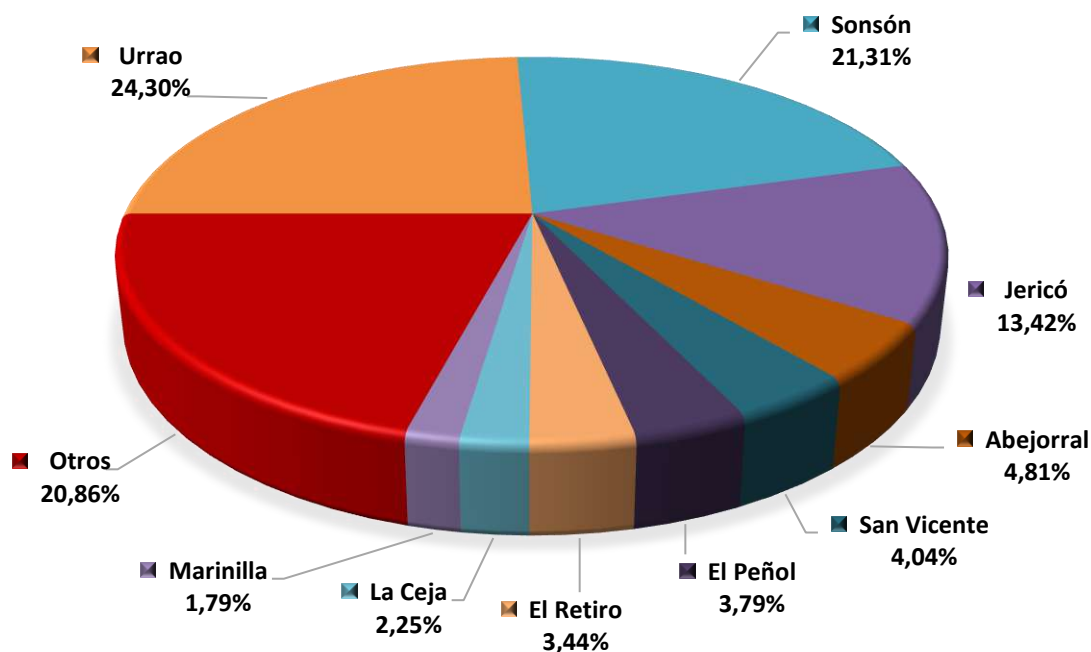

**AGUACATE HASS - PARTICIPACION POR MUNICIPIO  
DEL VOLUMEN DE PRODUCCION - 2020**

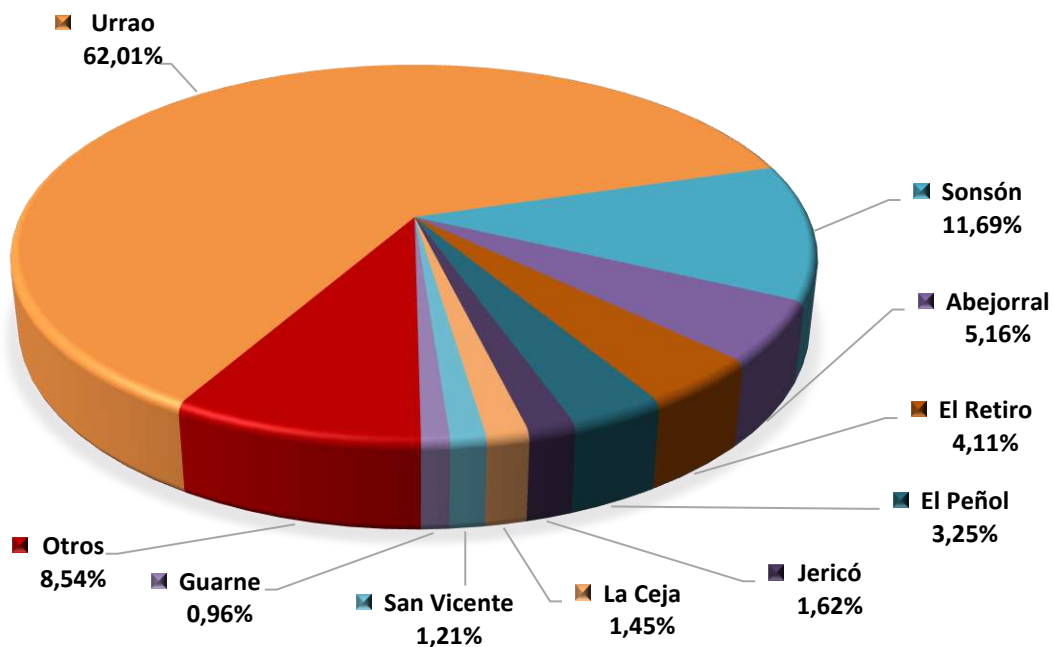

**BANANO EXPORTACIÓN - PARTICIPACION POR MUNICIPIO  
DEL AREA SEMBRADA - 2020**

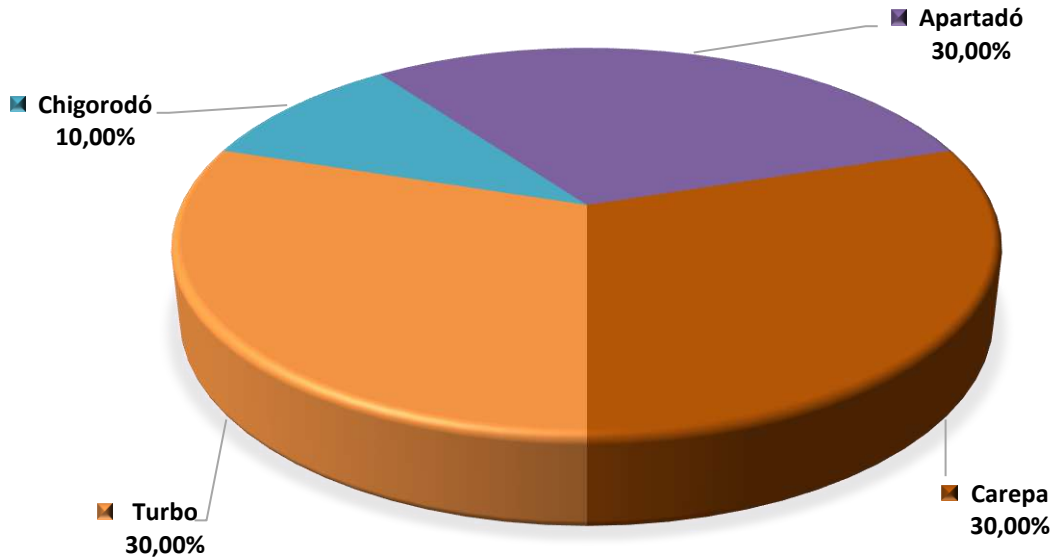

**BANANO EXPORTACIÓN - PARTICIPACION POR MUNICIPIO  
DEL VOLUMEN DE PRODUCCION - 2020**

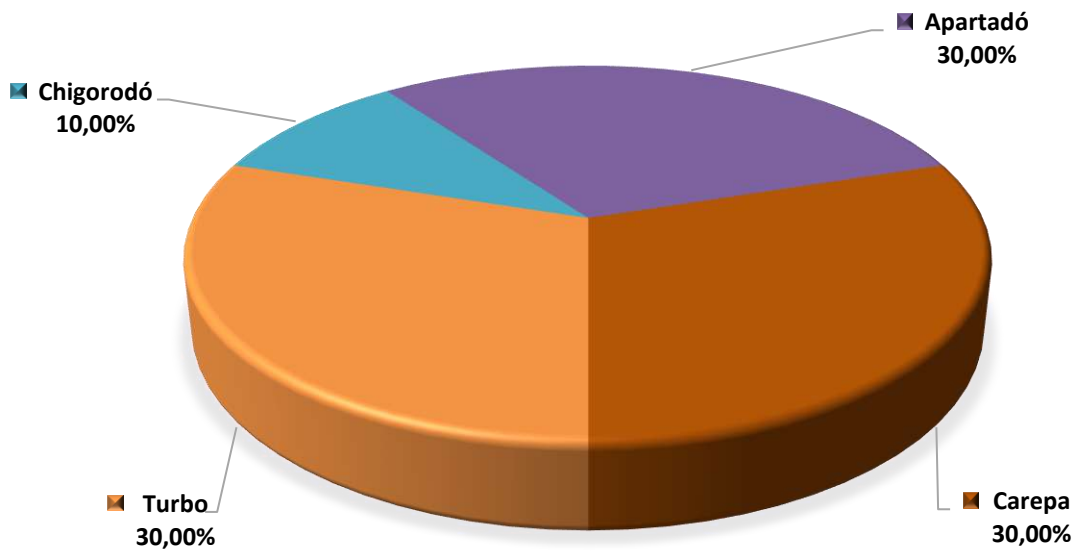

**CACAO - PARTICIPACION POR MUNICIPIO  
DEL AREA SEMBRADA - 2020**

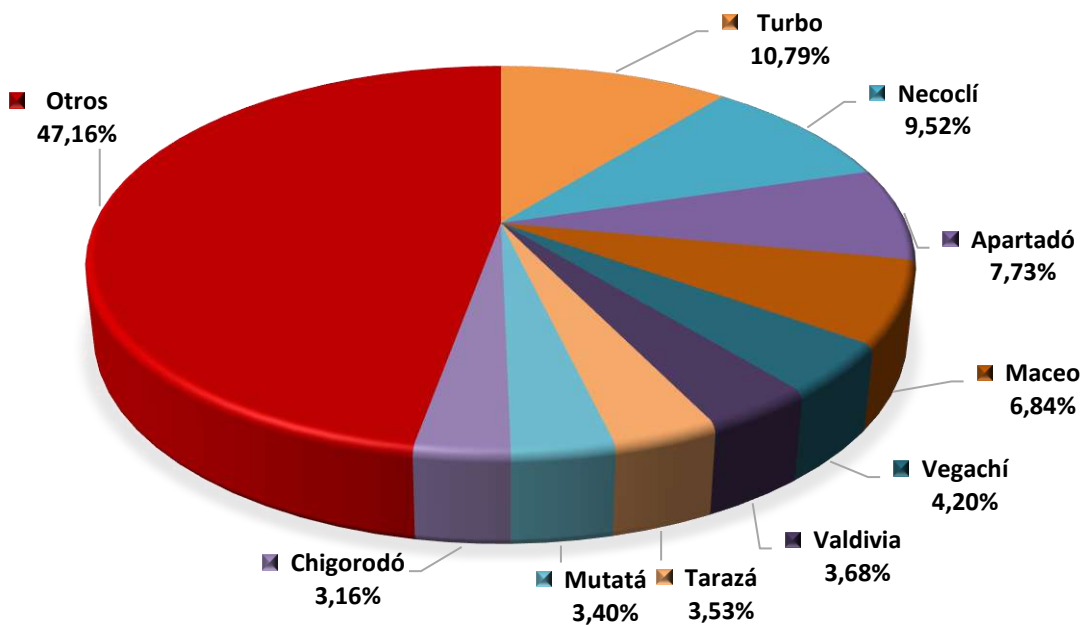

**CACAO - PARTICIPACION POR MUNICIPIO  
DEL VOLUMEN DE PRODUCCION - 2020**

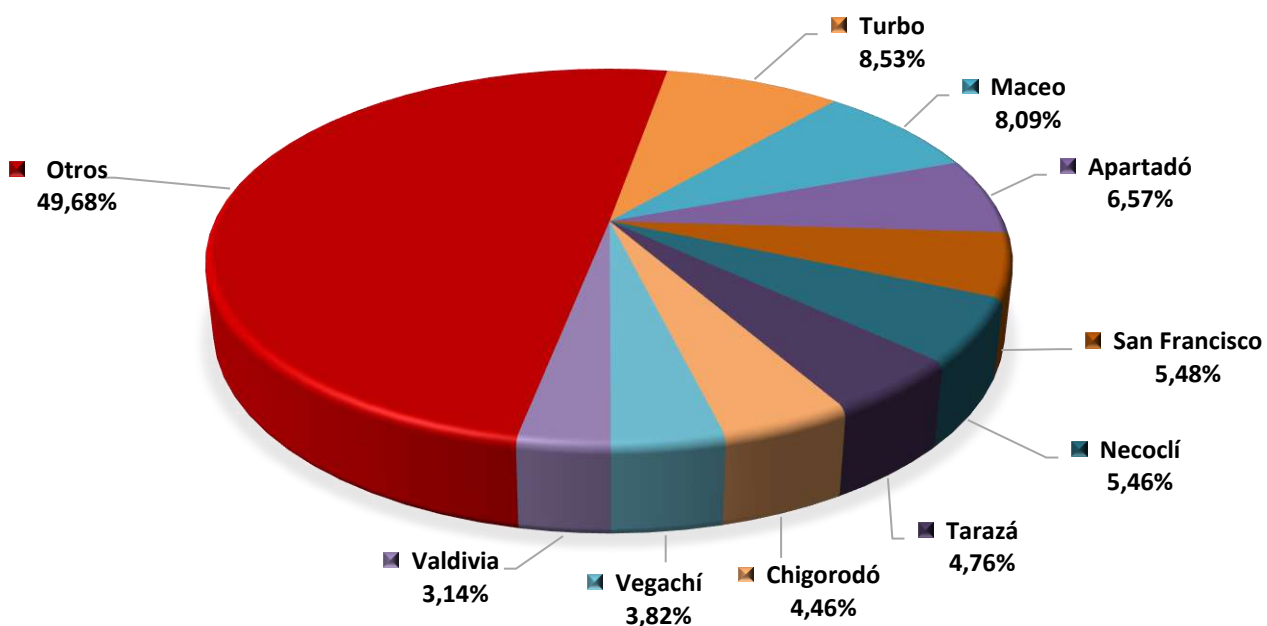

**CAFÉ - PARTICIPACION POR MUNICIPIO  
DEL AREA SEMBRADA - 2020**

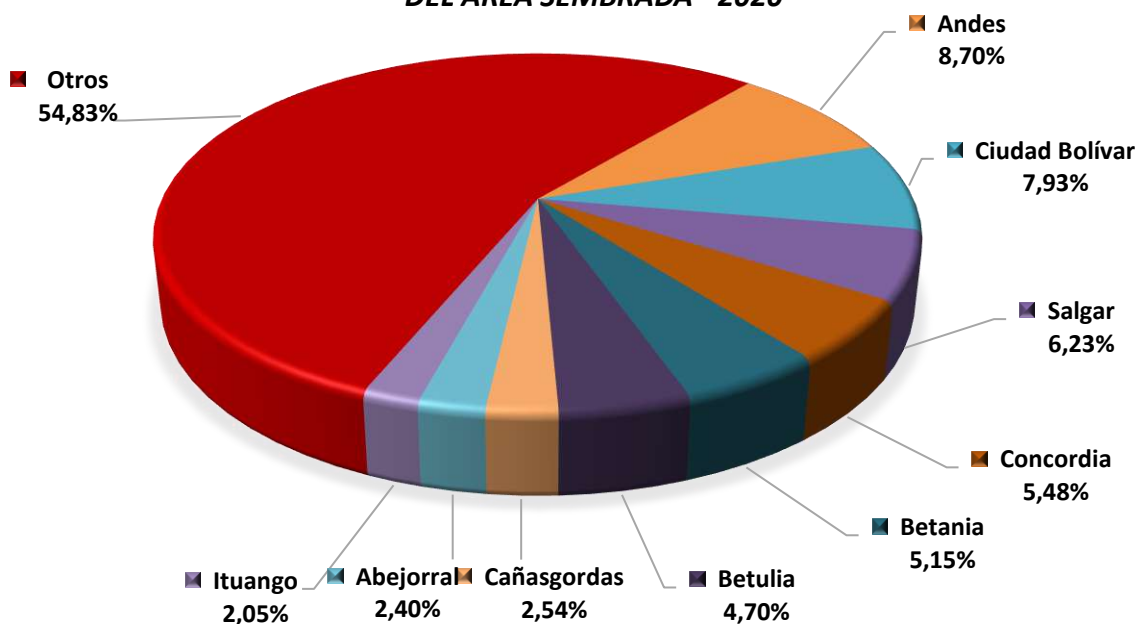

**CAFÉ - PARTICIPACION POR MUNICIPIO  
DEL VOLUMEN DE PRODUCCION - 2020**

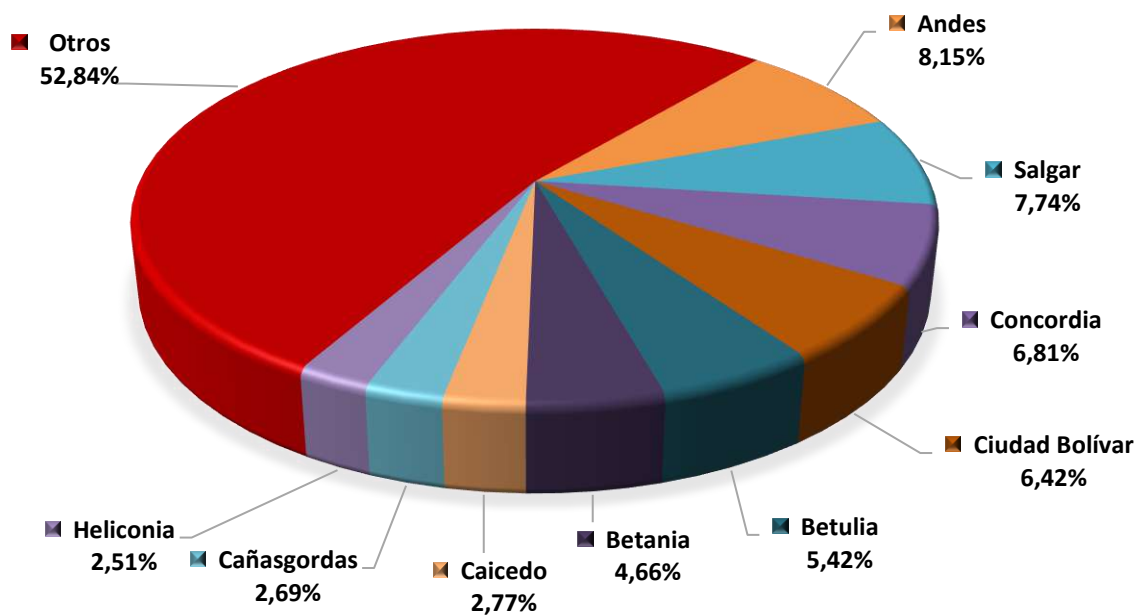

**CAÑA - PARTICIPACION POR MUNICIPIO DEL AREA SEMBRADA - 2020**

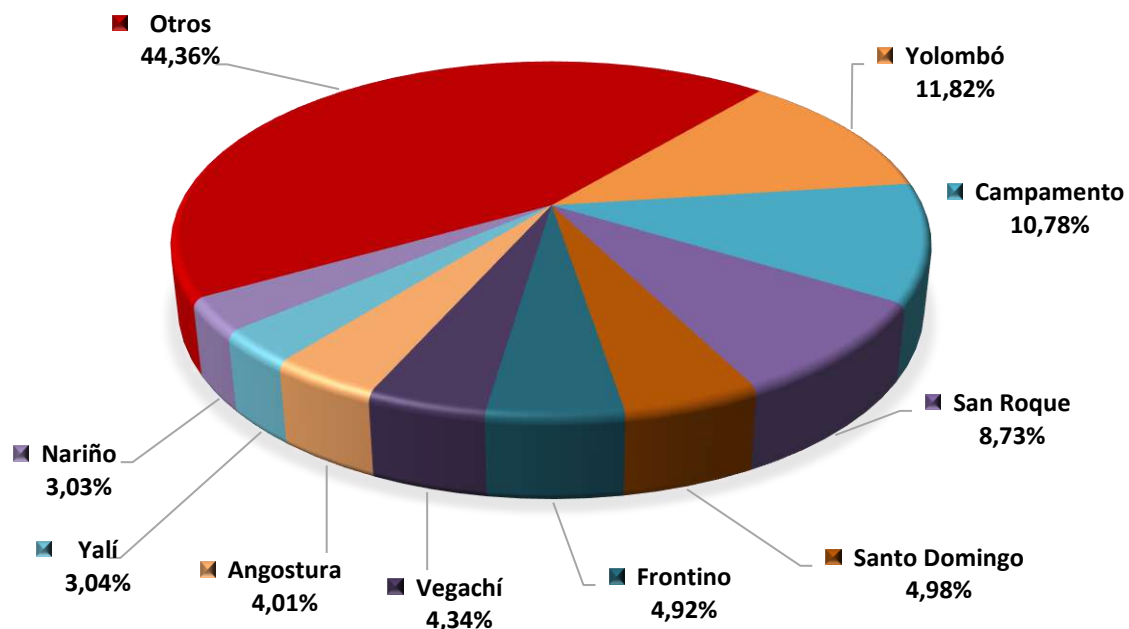

**CAÑA - PARTICIPACION POR MUNICIPIO DEL VOLUMEN DE PRODUCCION - 2020**

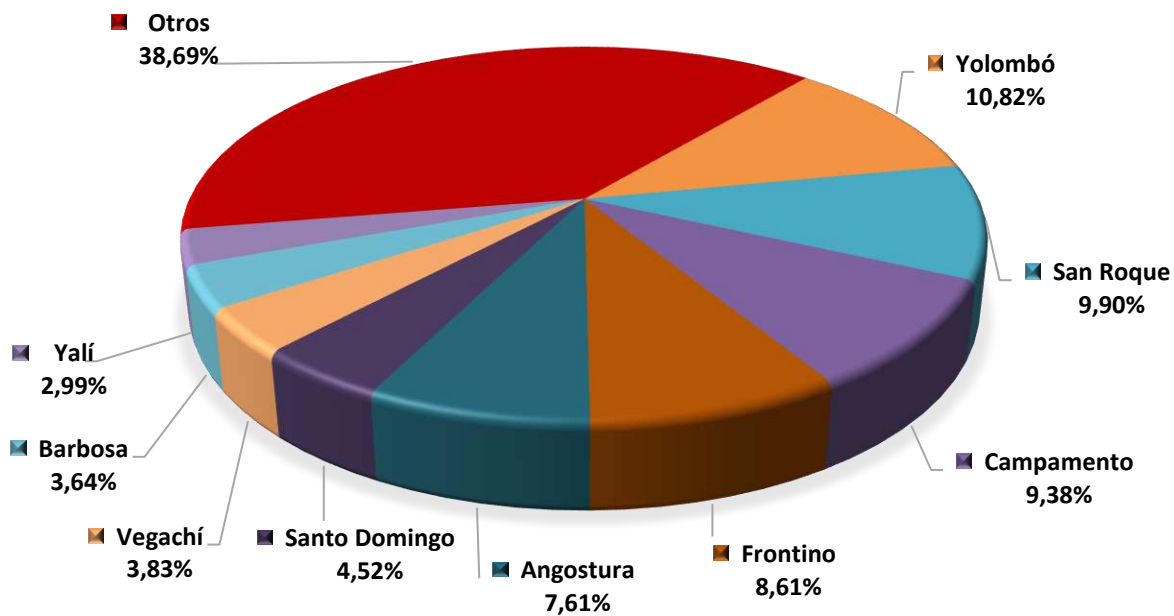

**NARANJA VALENCIA - PARTICIPACION POR MUNICIPIO DEL AREA SEMBRADA - 2020**

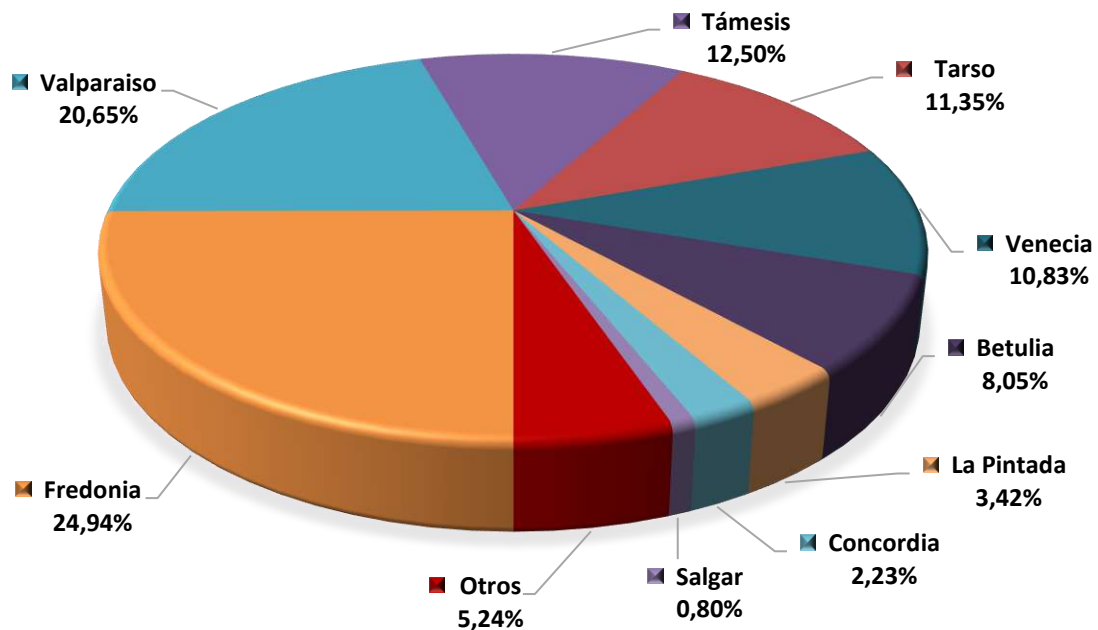

**NARANJA VALENCIA - PARTICIPACION POR MUNICIPIO DEL VOLUMEN DE PRODUCCION - 2020**

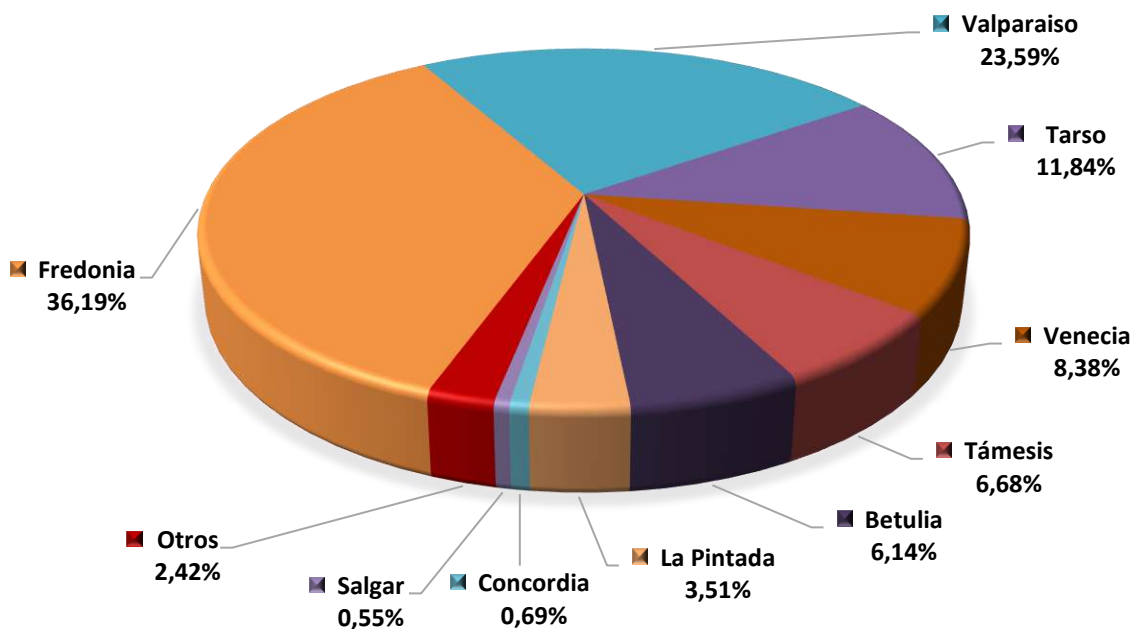

**PALMA DE ACEITE - PARTICIPACION POR MUNICIPIO  
DEL AREA SEMBRADA - 2020**

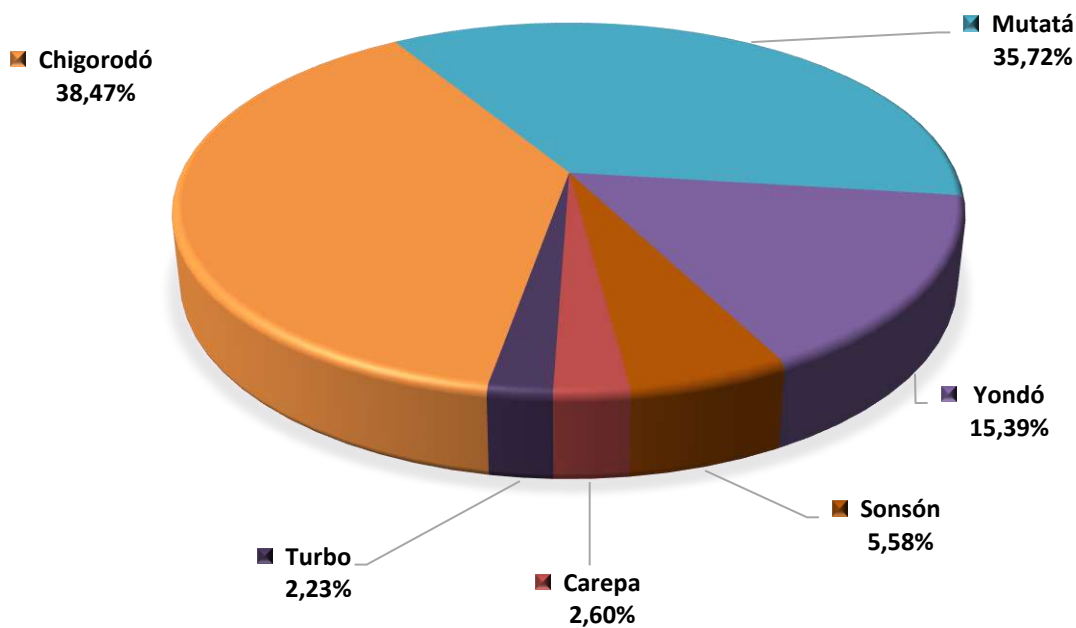

**PALMA DE ACEITE - PARTICIPACION POR MUNICIPIO  
DEL VOLUMEN DE PRODUCCION - 2020**

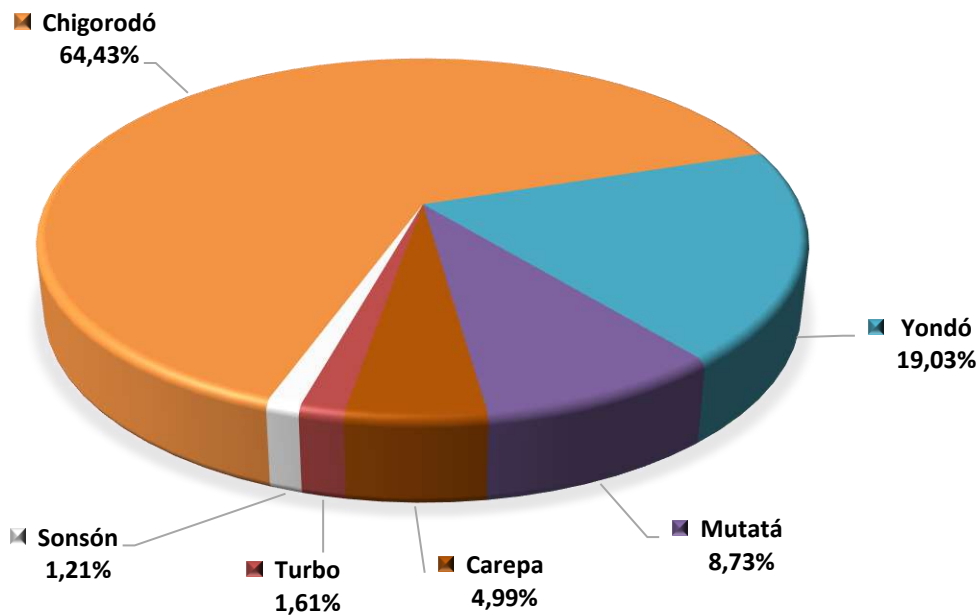



**PLÁTANO EN ASOCIO - PARTICIPACION POR MUNICIPIO  
DEL AREA SEMBRADA - 2020**

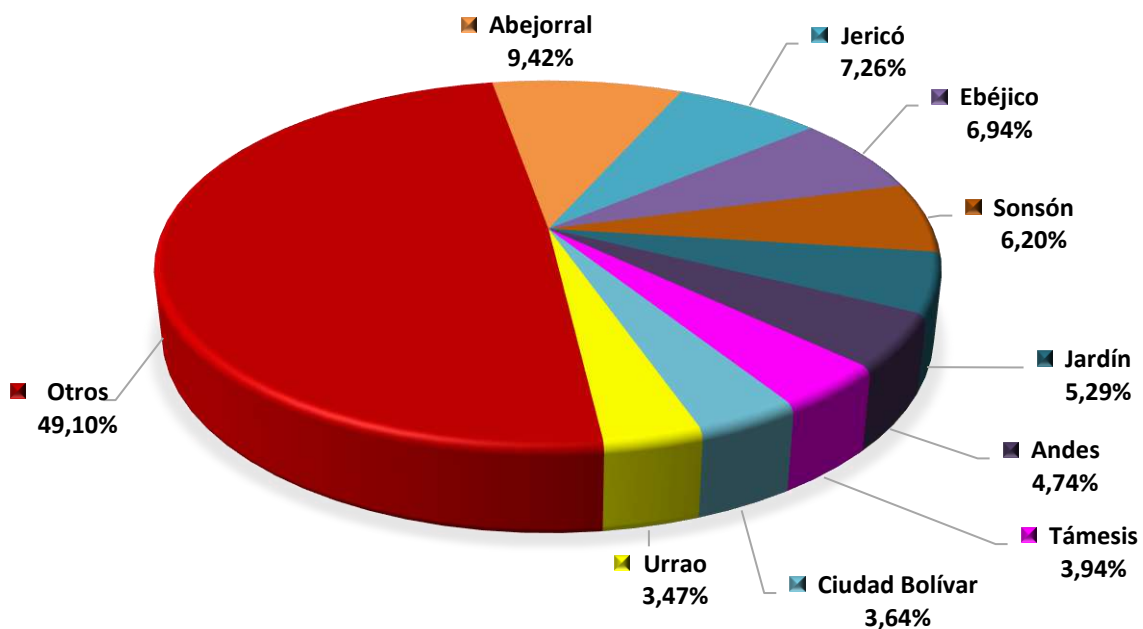

**PLÁTANO EN ASOCIO - PARTICIPACION POR MUNICIPIO  
DEL VOLUMEN DE PRODUCCION - 2020**

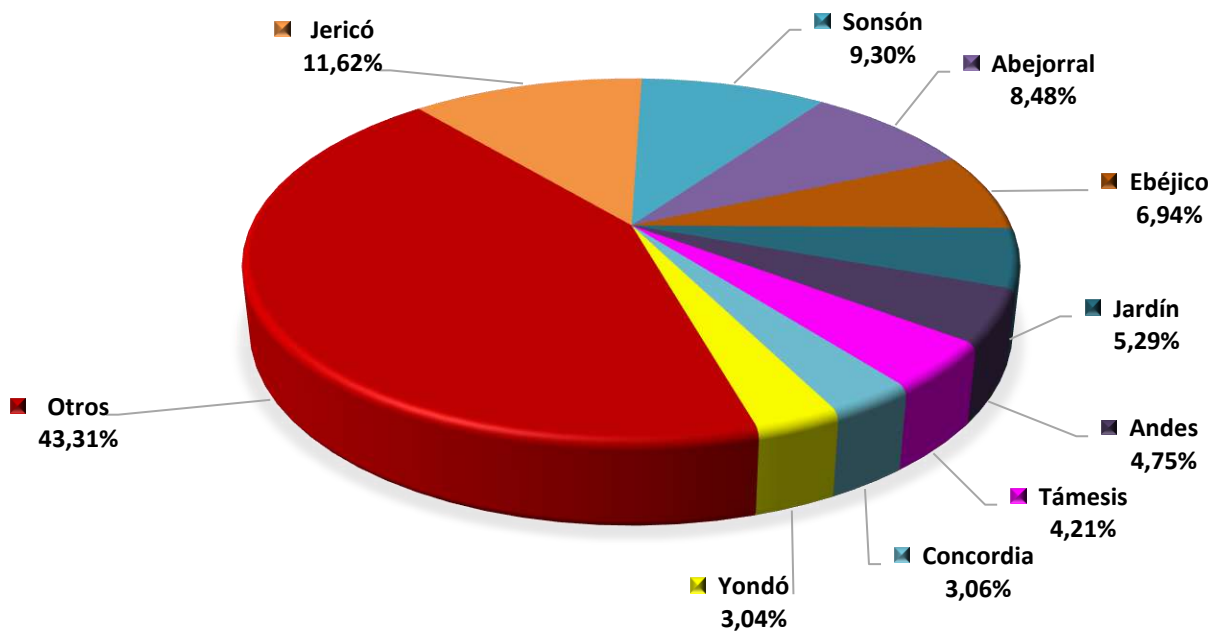

**PLÁTANO MONOCULTIVO - PARTICIPACION POR MUNICIPIO DEL AREA SEMBRADA - 2020**

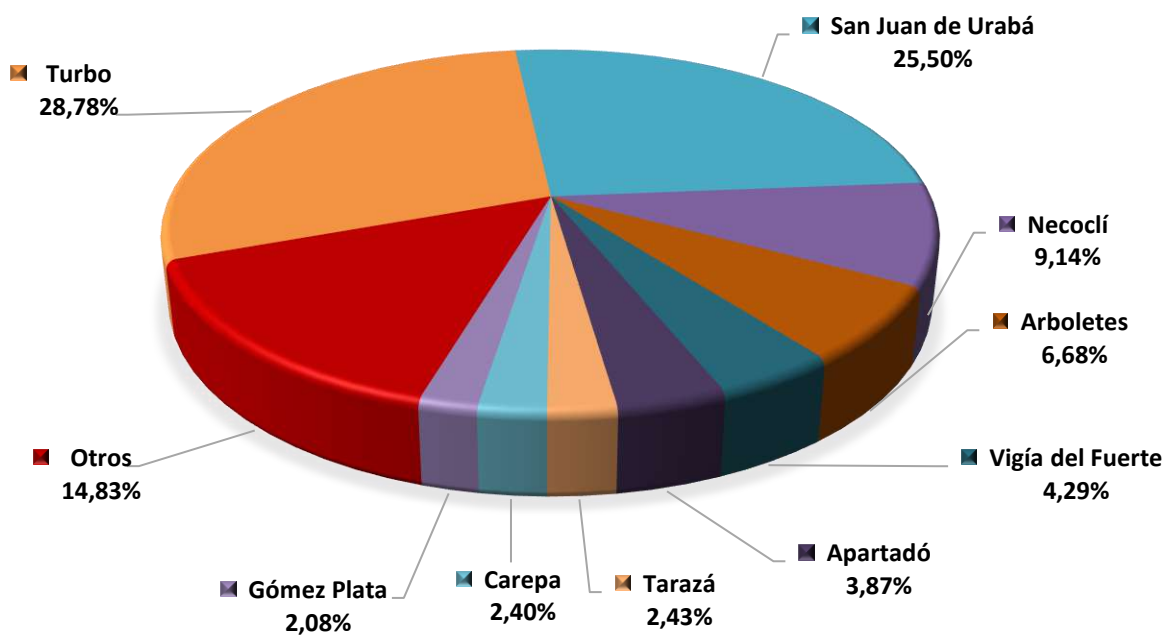

**PLÁTANO MONOCULTIVO - PARTICIPACION POR MUNICIPIO DEL VOLUMEN DE PRODUCCION - 2020**

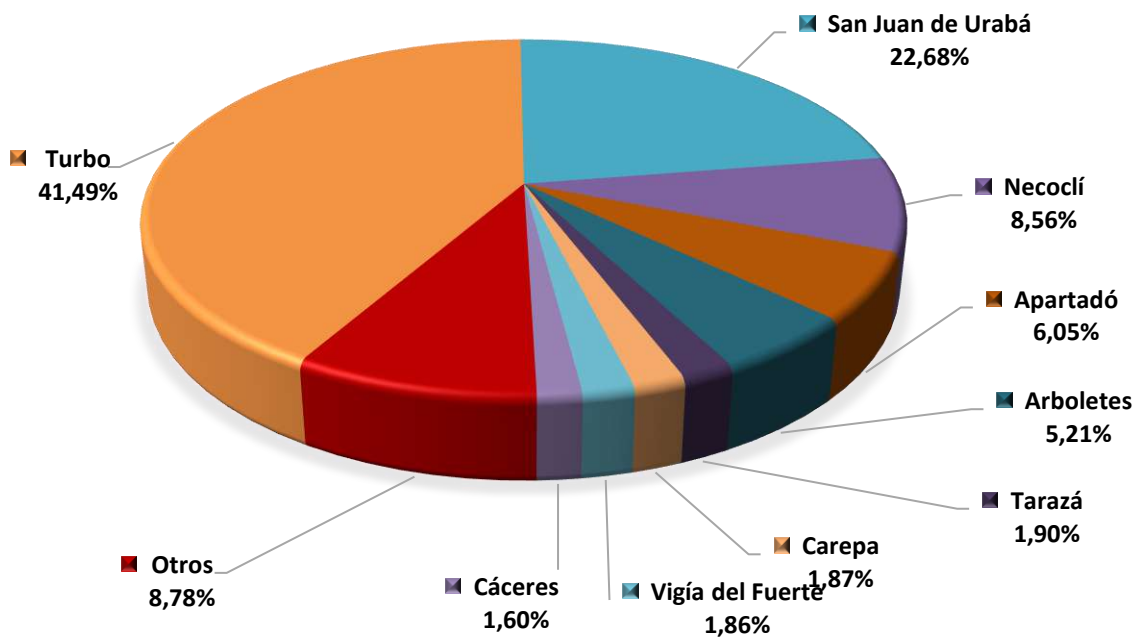

**TOMATE DE ÁRBOL - PARTICIPACION POR MUNICIPIO  
DEL AREA SEMBRADA - 2020**

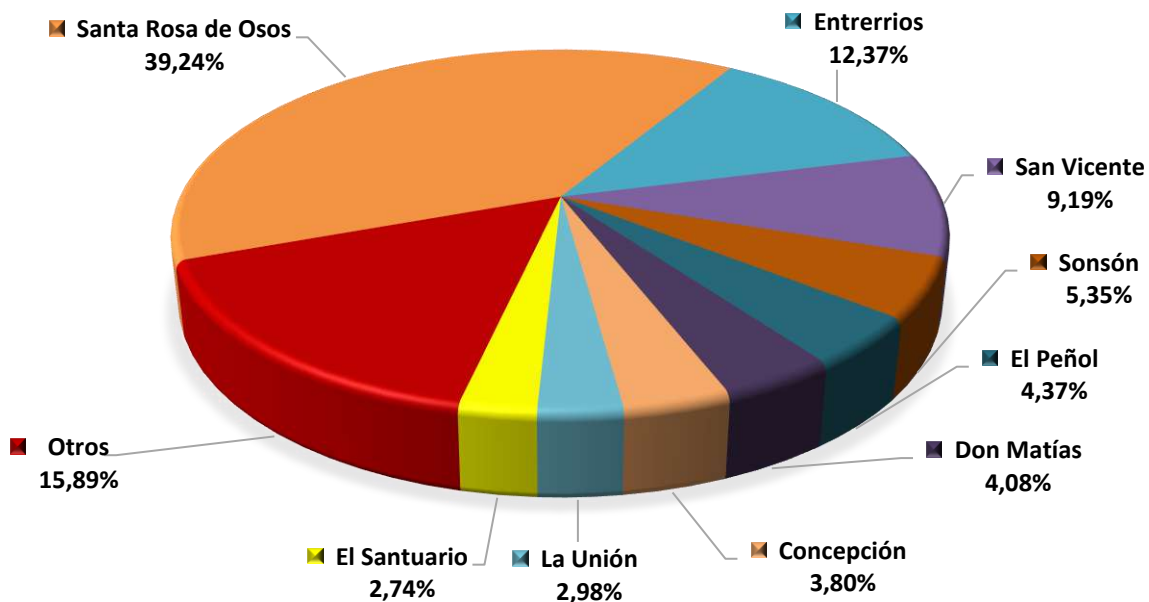

**TOMATE DE ÁRBOL - PARTICIPACION POR MUNICIPIO  
DEL VOLUMEN DE PRODUCCION - 2020**

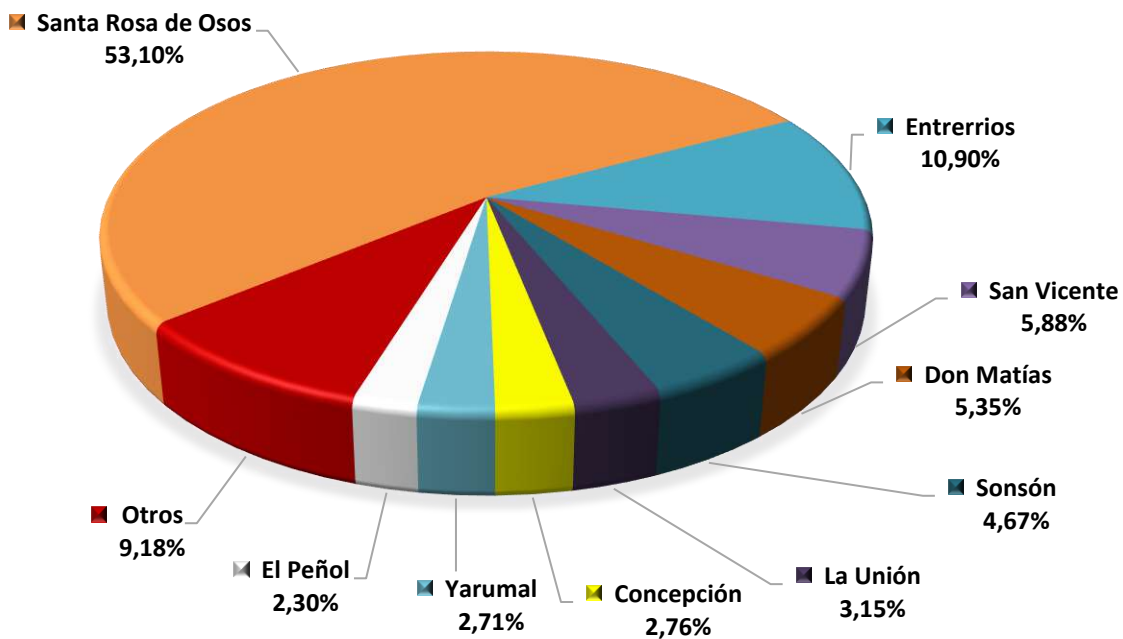

**MARACUYÁ- PARTICIPACION POR MUNICIPIO DEL AREA SEMBRADA - 2020**

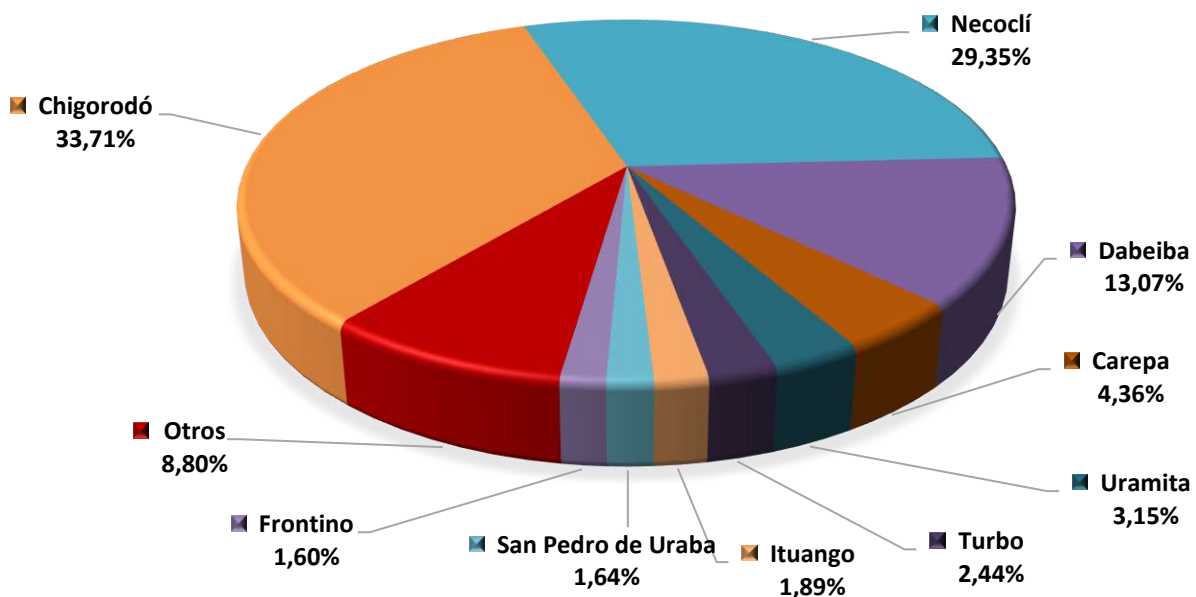

**MARACUYÁ- PARTICIPACION POR MUNICIPIO DEL VOLUMEN DE PRODUCCION - 2020**

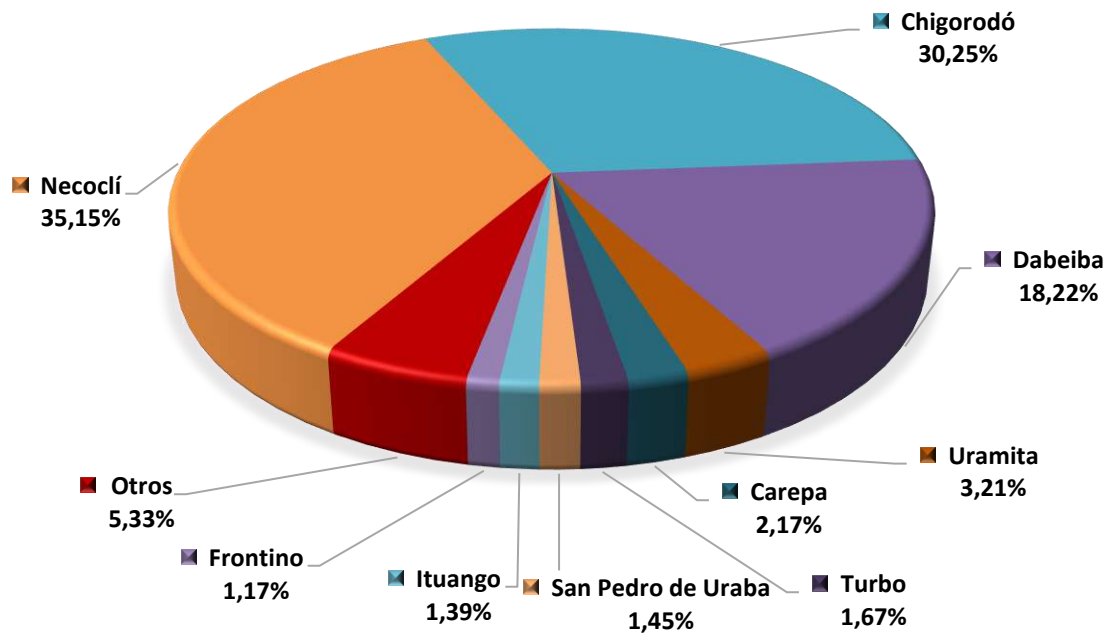

**CAUCHO- PARTICIPACION POR MUNICIPIO  
DEL AREA SEMBRADA - 2020**

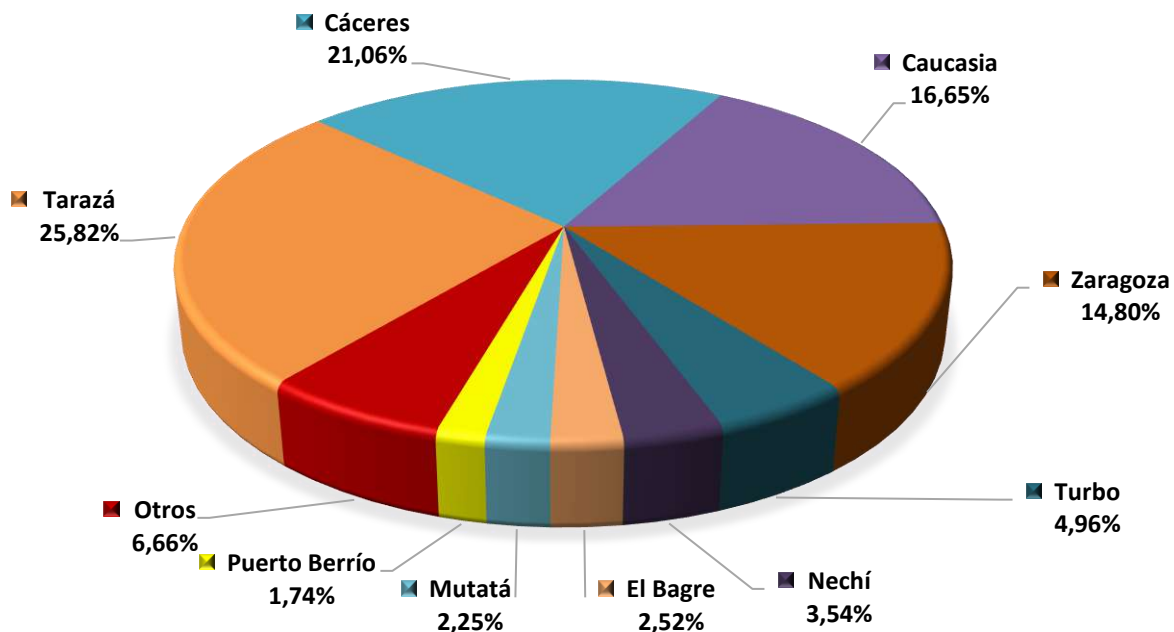

**CAUCHO - PARTICIPACION POR MUNICIPIO  
DEL VOLUMEN DE PRODUCCION - 2020**

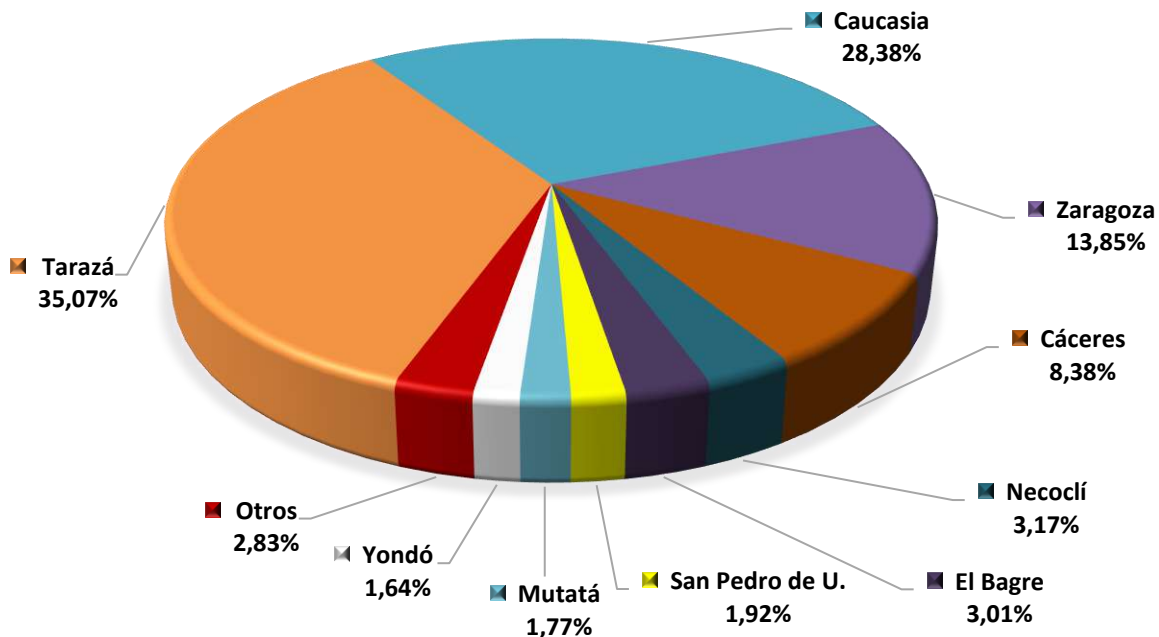

**LIMÓN TAHITÍ- PARTICIPACION POR MUNICIPIO DEL AREA SEMBRADA - 2020**

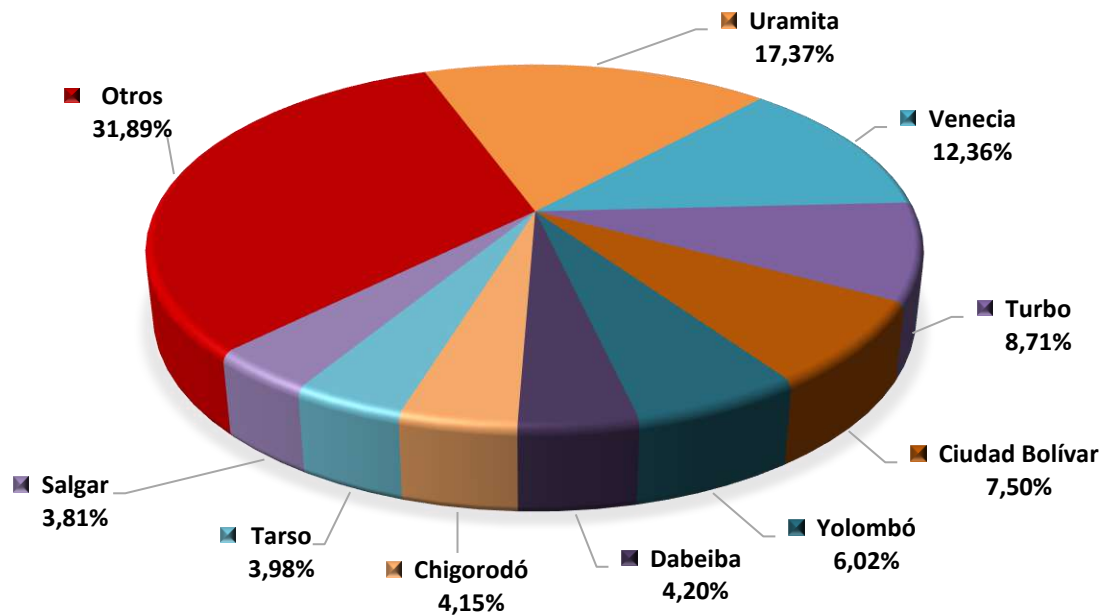

**LIMÓN TAHITÍ- PARTICIPACION POR MUNICIPIO DEL VOLUMEN DE PRODUCCION - 2020**

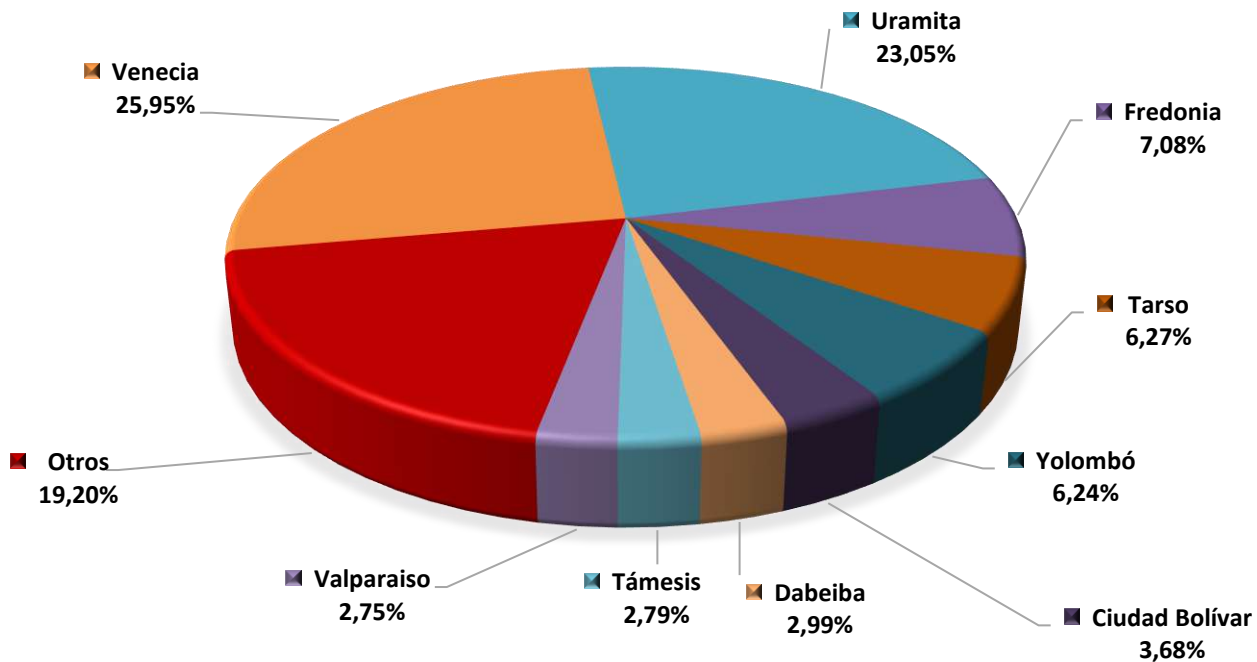

**CONSENSO AGRÍCOLA**  
**EVALUACIÓN AGRÍCOLA CULTIVOS TRANSITORIOS X RUBRO**  
**EVALUACIÓN DEFINITIVA SEMESTRE - A - 2020 / SEMESTRE - B - 2020 Y TOTAL AÑO AGRÍCOLA**

Rubro / Municipio	EVALUACION DEFINITIVA SEMESTRE A/ 2020				EVALUACION DEFINITIVA SEMESTRE B/ 2020				Total Año Agrícola (A2020 + B2020)				Explot. Agric
	Área Sem.	Área Cos.	Volumen Pdcc - Ton	Rdmto - Ton/ha	Área Sem.	Área Cos.	Volumen Pdcc - Ton	Rdmto - Ton/ha	Área Sem.	Área Cos.	Volumen Pdcc - Ton	Rdmto - Ton/ha	
	Hectáreas		Ton		Hectáreas		Ton		Hectáreas		Ton		
<b>ACELGA</b>													
Marinilla	5,0	4,5	119,3	26,5	6,0	5,5	145,8	26,5	11,0	10,0	265,0	26,5	20,0
<b>Total Subregión Oriente</b>	<b>5,0</b>	<b>4,5</b>	<b>119,3</b>	<b>26,5</b>	<b>6,0</b>	<b>5,5</b>	<b>145,8</b>	<b>26,5</b>	<b>11,0</b>	<b>10,0</b>	<b>265,0</b>	<b>26,5</b>	<b>20,0</b>
<b>Total Departamento</b>	<b>5,0</b>	<b>4,5</b>	<b>119,3</b>	<b>26,5</b>	<b>6,0</b>	<b>5,5</b>	<b>145,8</b>	<b>26,5</b>	<b>11,0</b>	<b>10,0</b>	<b>265,0</b>	<b>26,5</b>	<b>20,0</b>
<b>AHUYAMA</b>													
Dabeiba	45,0	43,0	516,0	12,0	40,0	39,5	474,0	12,0	85,0	82,5	990,0	12,0	
Uramita	95,0	95,0	1.425,0	15,0	65,0	65,0	975,0	15,0	160,0	160,0	2.400,0	15,0	65,0
<b>Total Subregión Occidente</b>	<b>140,0</b>	<b>138,0</b>	<b>1.941,0</b>	<b>14,1</b>	<b>105,0</b>	<b>104,5</b>	<b>1.449,0</b>	<b>13,9</b>	<b>245,0</b>	<b>242,5</b>	<b>3.390,0</b>	<b>14,0</b>	<b>65,0</b>
<b>Total Departamento</b>	<b>140,0</b>	<b>138,0</b>	<b>1.941,0</b>	<b>14,1</b>	<b>105,0</b>	<b>104,5</b>	<b>1.449,0</b>	<b>13,9</b>	<b>245,0</b>	<b>242,5</b>	<b>3.390,0</b>	<b>14,0</b>	<b>65,0</b>
<b>AJÍ</b>													
Dabeiba	43,0	42,0	63,0	1,5					43,0	42,0	63,0	1,5	
Frontino	1,1	1,1	1,7	1,6	1,1	1,1	1,6	1,6	2,1	2,2	3,4	1,6	
<b>Total Subregión Occidente</b>	<b>44,1</b>	<b>43,1</b>	<b>64,7</b>	<b>1,5</b>	<b>1,1</b>	<b>1,1</b>	<b>1,6</b>	<b>1,6</b>	<b>45,1</b>	<b>44,2</b>	<b>66,4</b>	<b>1,5</b>	<b>0,0</b>
Zaragoza	1,0	1,0	5,0	5,0	1,0	1,0	5,0	5,0	2,0	2,0	10,0	5,0	5,0
<b>Total Subregión Bajo Cauca</b>	<b>1,0</b>	<b>1,0</b>	<b>5,0</b>	<b>5,0</b>	<b>1,0</b>	<b>1,0</b>	<b>5,0</b>	<b>5,0</b>	<b>2,0</b>	<b>2,0</b>	<b>10,0</b>	<b>5,0</b>	<b>5,0</b>
<b>Total Departamento</b>	<b>45,1</b>	<b>44,1</b>	<b>69,7</b>	<b>1,6</b>	<b>2,1</b>	<b>2,1</b>	<b>6,6</b>	<b>3,2</b>	<b>47,1</b>	<b>46,2</b>	<b>76,4</b>	<b>1,7</b>	<b>5,0</b>
<b>AJO</b>													
Medellin	2,0	2,0	8,0	4,0	2,0	2,0	8,0	4,0	4,0	4,0	16,0	4,0	25,0
<b>Total Subregión Valle de Aburrá</b>	<b>2,0</b>	<b>2,0</b>	<b>8,0</b>	<b>4,0</b>	<b>2,0</b>	<b>2,0</b>	<b>8,0</b>	<b>4,0</b>	<b>4,0</b>	<b>4,0</b>	<b>16,0</b>	<b>4,0</b>	<b>25,0</b>
<b>Total Departamento</b>	<b>2,0</b>	<b>2,0</b>	<b>8,0</b>	<b>4,0</b>	<b>2,0</b>	<b>2,0</b>	<b>8,0</b>	<b>4,0</b>	<b>4,0</b>	<b>4,0</b>	<b>16,0</b>	<b>4,0</b>	<b>25,0</b>

Fuente: Evaluaciones Agrícolas por CONSENSO, UMATAS Municipales

...Continuación Evaluación Definitiva Cultivos Transitorios 2020

Rubro / Municipio	EVALUACION DEFINITIVA SEMESTRE A/ 2020				EVALUACION DEFINITIVA SEMESTRE B/ 2020				Total Año Agrícola (A2020 + B2020)				Explot. Agric
	Área Sem.	Área Cos.	Volumen Pdcc - Ton	Rdmto - Ton/ha	Área Sem.	Área Cos.	Volumen Pdcc - Ton	Rdmto - Ton/ha	Área Sem.	Área Cos.	Volumen Pdcc - Ton	Rdmto - Ton/ha	
	Hectáreas				Hectáreas				Hectáreas				
<b>ALGODÓN</b>													
Uramita					90,0	90,0	225,0	2,5	90,0	90,0	225,0	2,5	25,0
<b>Total Subregión Occidente</b>	<b>0,0</b>	<b>0,0</b>	<b>0,0</b>	<b>#¡DIV/0!</b>	<b>90,0</b>	<b>90,0</b>	<b>225,0</b>	<b>2,5</b>	<b>90,0</b>	<b>90,0</b>	<b>225,0</b>	<b>2,5</b>	<b>25,0</b>
<b>Total Departamento</b>	<b>0,0</b>	<b>0,0</b>	<b>0,0</b>	<b>#¡DIV/0!</b>	<b>90,0</b>	<b>90,0</b>	<b>225,0</b>	<b>2,5</b>	<b>90,0</b>	<b>90,0</b>	<b>225,0</b>	<b>2,5</b>	<b>25,0</b>
<b>APIO</b>													
Marinilla	48,0	47,0	1.034,0	22,0	47,0	44,0	968,0	22,0	95,0	91,0	2.002,0	22,0	50,0
<b>Total Subregión Oriente</b>	<b>48,0</b>	<b>47,0</b>	<b>1.034,0</b>	<b>22,0</b>	<b>47,0</b>	<b>44,0</b>	<b>968,0</b>	<b>22,0</b>	<b>95,0</b>	<b>91,0</b>	<b>2.002,0</b>	<b>22,0</b>	<b>50,0</b>
Medellin	8,0	8,0	152,0	19,0	8,0	8,0	152,0	19,0	16,0	16,0	304,0	19,0	50,0
<b>Total Subregión Valle de Aburrá</b>	<b>8,0</b>	<b>8,0</b>	<b>152,0</b>	<b>19,0</b>	<b>8,0</b>	<b>8,0</b>	<b>152,0</b>	<b>19,0</b>	<b>16,0</b>	<b>16,0</b>	<b>304,0</b>	<b>19,0</b>	<b>50,0</b>
<b>Total Departamento</b>	<b>56,0</b>	<b>55,0</b>	<b>1.186,0</b>	<b>21,6</b>	<b>55,0</b>	<b>52,0</b>	<b>1.120,0</b>	<b>21,5</b>	<b>111,0</b>	<b>107,0</b>	<b>2.306,0</b>	<b>21,6</b>	<b>100,0</b>
<b>ARROZ SECANO MANUAL</b>													
Caceres	250,0	245,0	294,0	1,2	300,0	295,0	354,0	1,2	550,0	540,0	648,0	1,2	400,0
Caucasia	120,0	120,0	252,0	2,1	180,0	180,0	324,0	1,8	300,0	300,0	576,0	1,9	300,0
El Bagre	1.100,0	1.100,0	1.540,0	1,4	120,0	120,0	168,0	1,4	1.220,0	1.220,0	1.708,0	1,4	1.100,0
Nechi	180,0	180,0	288,0	1,6	180,0	180,0	252,0	1,4	360,0	360,0	540,0	1,5	120,0
Taraza	220,0	205,0	307,5	1,5					220,0	205,0	307,5	1,5	
Zaragoza	980,0	900,0	1.350,0	1,5	400,0	360,0	432,0	1,2	1.380,0	1.260,0	1.782,0	1,4	700,0
<b>Total Subregión Bajo Cauca</b>	<b>2.850,0</b>	<b>2.750,0</b>	<b>4.031,5</b>	<b>1,5</b>	<b>1.180,0</b>	<b>1.135,0</b>	<b>1.530,0</b>	<b>1,3</b>	<b>4.030,0</b>	<b>3.885,0</b>	<b>5.561,5</b>	<b>1,4</b>	<b>2.620,0</b>
Puerto Triunfo	2,8	1,2	2,4	2,0					2,8	1,2	2,4	2,0	52,0
<b>Total Subregión Mag/Medio</b>	<b>2,8</b>	<b>1,2</b>	<b>2,4</b>	<b>2,0</b>	<b>0,0</b>	<b>0,0</b>	<b>0,0</b>	<b>0,0</b>	<b>2,8</b>	<b>1,2</b>	<b>2,4</b>	<b>2,0</b>	<b>52,0</b>
Remedios	400,0	395,0	474,0	1,2	290,0	280,0	336,0	1,2	690,0	675,0	810,0	1,2	476,0
Segovia	168,0	163,0	228,2	1,4	26,0	23,0	29,9	1,3	194,0	186,0	258,1	1,4	165,0
Vegachi	6,0	6,0	8,4	1,4	18,0	18,0	27,0	1,5	24,0	24,0	35,4	1,5	30,0
<b>Total Subregión Nordeste</b>	<b>574,0</b>	<b>564,0</b>	<b>710,6</b>	<b>1,3</b>	<b>334,0</b>	<b>321,0</b>	<b>392,9</b>	<b>1,2</b>	<b>908,0</b>	<b>885,0</b>	<b>1.103,5</b>	<b>1,2</b>	<b>671,0</b>

Fuente: Evaluaciones Agrícolas por CONSENSO, UMATAS Municipales



...Continuación Evaluación Definitiva Cultivos Transitorios 2020

Rubro / Municipio	EVALUACION DEFINITIVA SEMESTRE A/ 2020				EVALUACION DEFINITIVA SEMESTRE B/ 2020				Total Año Agrícola (A2020 + B2020)				Explot. Agric
	Área Sem.	Área Cos.	Volumen Pdcc - Ton	Rdmto - Ton/ha	Área Sem.	Área Cos.	Volumen Pdcc - Ton	Rdmto - Ton/ha	Área Sem.	Área Cos.	Volumen Pdcc - Ton	Rdmto - Ton/ha	
	Hectáreas				Hectáreas				Hectáreas				
<b>ARROZ SECANO MANUAL</b>													
Briceño	16,0	16,0	24,0	1,5	20,0	20,0	30,0	1,5	36,0	36,0	54,0	1,5	40,0
Valdivia	15,0	15,0	18,0	1,2	30,0	30,0	36,0	1,2	45,0	45,0	54,0	1,2	60,0
<b>Total Subregión Norte</b>	<b>31,0</b>	<b>31,0</b>	<b>42,0</b>	<b>1,4</b>	<b>50,0</b>	<b>50,0</b>	<b>66,0</b>	<b>1,3</b>	<b>81,0</b>	<b>81,0</b>	<b>108,0</b>	<b>1,3</b>	<b>100,0</b>
Frontino	16,0	14,5	54,8	3,8	16,1	15,1	55,9	3,7	32,1	29,6	110,8	3,7	
<b>Total Subregión Occidente</b>	<b>16,0</b>	<b>14,5</b>	<b>54,8</b>	<b>3,8</b>	<b>16,1</b>	<b>15,1</b>	<b>55,9</b>	<b>3,7</b>	<b>32,1</b>	<b>29,6</b>	<b>110,8</b>	<b>3,7</b>	<b>0,0</b>
Urrao	31,0	31,0	232,5	7,5	31,0	31,0	232,5	7,5	62,0	62,0	465,0	7,5	
<b>Total Subregión Suroeste</b>	<b>31,0</b>	<b>31,0</b>	<b>232,5</b>	<b>7,5</b>	<b>31,0</b>	<b>31,0</b>	<b>232,5</b>	<b>7,5</b>	<b>62,0</b>	<b>62,0</b>	<b>465,0</b>	<b>7,5</b>	<b>0,0</b>
Apartadó	719,0	700,0	1.260,0	1,8	751,0	735,0	1.323,0	1,8	1.470,0	1.435,0	2.583,0	1,8	
Arboletes					1.755,0	1.579,0	3.158,0	2,0	1.755,0	1.579,0	3.158,0	2,0	1.350,0
Carepa	75,0	70,0	280,0	4,0	60,0	45,0	180,0	4,0	135,0	115,0	460,0	4,0	80,0
Chigorodó	20,0	20,0	30,0	1,5	110,0	110,0	165,0	1,5	130,0	130,0	195,0	1,5	45,0
Murindó	280,0	230,0	368,0	1,6					280,0	230,0	368,0	1,6	
Necoclí	1.785,0	1.777,0	3.731,7	2,1	2.463,0	2.460,0	5.166,0	2,1	4.248,0	4.237,0	8.897,7	2,1	1.832,0
San Juan de Urabá	40,0	40,0	120,0	3,0	40,0	40,0	120,0	3,0	80,0	80,0	240,0	3,0	55,0
San Pedro de Urabá	1.050,0	1.030,0	1.030,0	1,0	200,0	190,0	190,0	1,0	1.250,0	1.220,0	1.220,0	1,0	1.530,0
Turbo	2.400,0	2.376,0	3.564,0	1,5	1.900,0	1.881,0	2.821,5	1,5	4.300,0	4.257,0	6.385,5	1,5	1.599,0
Vigía del Fuerte	1.100,0	900,0	2.700,0	3,0	1.400,0	1.000,0	3.000,0	3,0	2.500,0	1.900,0	5.700,0	3,0	1.000,0
<b>Total Subregión Urabá</b>	<b>7.469,0</b>	<b>7.143,0</b>	<b>13.083,7</b>	<b>1,8</b>	<b>8.679,0</b>	<b>8.040,0</b>	<b>16.123,5</b>	<b>2,0</b>	<b>16.148,0</b>	<b>#####</b>	<b>29.207,2</b>	<b>1,9</b>	<b>7.491,0</b>
<b>Total Departamento</b>	<b>10.973,8</b>	<b>10.534,7</b>	<b>18.157,5</b>	<b>1,7</b>	<b>10.290,1</b>	<b>9.592,1</b>	<b>18.400,8</b>	<b>1,9</b>	<b>21.263,9</b>	<b>#####</b>	<b>36.558,4</b>	<b>1,8</b>	<b>#####</b>
<b>ARROZ SECANO MECANIZADO</b>													
Caceres	350,0	345,0	1.449,0	4,2	500,0	495,0	2.079,0	4,2	850,0	840,0	3.528,0	4,2	30,0
Caucasia	1.200,0	900,0	3.780,0	4,2	530,0	530,0	2.491,0	4,7	1.730,0	1.430,0	6.271,0	4,4	600,0
El Bagre	500,0	500,0	1.750,0	3,5	425,0	425,0	1.487,5	3,5	925,0	925,0	3.237,5	3,5	10,0
Nechi	3.860,0	3.745,0	20.597,5	5,5	1.980,0	1.900,0	8.550,0	4,5	5.840,0	5.645,0	29.147,5	5,2	250,0
Zaragoza	580,0	550,0	2.750,0	5,0	500,0	410,0	2.050,0	5,0	1.080,0	960,0	4.800,0	5,0	200,0
<b>Total Subregión Bajo Cauca</b>	<b>6.490,0</b>	<b>6.040,0</b>	<b>30.326,5</b>	<b>5,0</b>	<b>3.935,0</b>	<b>3.760,0</b>	<b>16.657,5</b>	<b>4,4</b>	<b>10.425,0</b>	<b>9.800,0</b>	<b>46.984,0</b>	<b>4,8</b>	<b>1.090,0</b>
Puerto Berrio	110,0	110,0	550,0	5,0	110,0	110,0	550,0	5,0	220,0	220,0	1.100,0	5,0	1,0
Yondó	500,0	500,0	2.500,0	5,0					500,0	500,0	2.500,0	5,0	58,0
<b>Total Subregión Mag/Medio</b>	<b>610,0</b>	<b>610,0</b>	<b>3.050,0</b>	<b>5,0</b>	<b>110,0</b>	<b>110,0</b>	<b>550,0</b>	<b>5,0</b>	<b>720,0</b>	<b>720,0</b>	<b>3.600,0</b>	<b>5,0</b>	<b>59,0</b>

Fuente: Evaluaciones Agrícolas por CONSENSO, UMATAS Municipales

...Continuación Evaluación Definitiva Cultivos Transitorios 2020

Rubro / Municipio	EVALUACION DEFINITIVA SEMESTRE A/ 2020				EVALUACION DEFINITIVA SEMESTRE B/ 2020				Total Año Agrícola (A2020 + B2020)				Explot. Agric
	Área Sem.	Área Cos.	Volumen Pdcc - Ton	Rdmto - Ton/ha	Área Sem.	Área Cos.	Volumen Pdcc - Ton	Rdmto - Ton/ha	Área Sem.	Área Cos.	Volumen Pdcc - Ton	Rdmto - Ton/ha	
	Hectáreas				Hectáreas				Hectáreas				

ARROZ SECANO MECANIZADO

Apartadó	202,0	198,0	792,0	4,0					202,0	198,0	792,0	4,0	
Chigorodó	595,0	565,0	2.825,0	5,0	724,0	724,0	3.620,0	5,0	1.319,0	1.289,0	6.445,0	5,0	25,0
Mutató	810,0	810,0	4.536,0	5,6	740,0	720,0	4.032,0	5,6	1.550,0	1.530,0	8.568,0	5,6	26,0
<b>Total Subregión Urabá</b>	<b>1.607,0</b>	<b>1.573,0</b>	<b>8.153,0</b>	<b>5,2</b>	<b>1.464,0</b>	<b>1.444,0</b>	<b>7.652,0</b>	<b>5,3</b>	<b>3.071,0</b>	<b>3.017,0</b>	<b>15.805,0</b>	<b>5,2</b>	<b>51,0</b>

<b>Total Departamento</b>	<b>8.707,0</b>	<b>8.223,0</b>	<b>41.529,5</b>	<b>5,1</b>	<b>5.509,0</b>	<b>5.314,0</b>	<b>24.859,5</b>	<b>4,7</b>	<b>14.216,0</b>	<b>#####</b>	<b>66.389,0</b>	<b>4,9</b>	<b>1.200,0</b>
---------------------------	----------------	----------------	-----------------	------------	----------------	----------------	-----------------	------------	-----------------	--------------	-----------------	------------	----------------

ARVEJA

Belmira	5,0	5,0	15,0	3,0	15,0	12,0	48,0	4,0	20,0	17,0	63,0	3,7	
Don Matias	1,0	1,0	3,0	3,0					1,0	1,0	3,0	3,0	100,0
San Pedro de los M.	14,0	14,0	46,2	3,3	14,0	11,0	38,5	3,5	28,0	25,0	84,7	3,4	64,0
Santa Rosa de Osos	6,0	5,0	15,0	3,0	8,6	7,5	22,5	3,0	14,6	12,5	37,5	3,0	84,0
<b>Total Subregión Norte</b>	<b>26,0</b>	<b>25,0</b>	<b>79,2</b>	<b>3,2</b>	<b>37,6</b>	<b>30,5</b>	<b>109,0</b>	<b>3,6</b>	<b>63,6</b>	<b>55,5</b>	<b>188,2</b>	<b>3,4</b>	<b>248,0</b>

Abriaquí	0,5	0,3	0,5	1,5					0,5	0,3	0,5	1,5	45,0
<b>Total Subregión Occidente</b>	<b>0,5</b>	<b>0,3</b>	<b>0,5</b>	<b>1,5</b>	<b>0,0</b>	<b>0,0</b>	<b>0,0</b>	<b>0,0</b>	<b>0,5</b>	<b>0,3</b>	<b>0,5</b>	<b>1,5</b>	<b>45,0</b>

El Carmen de V.	200,0	180,0	900,0	5,0	190,0	180,0	900,0	5,0	390,0	360,0	1.800,0	5,0	250,0
El Peñol	12,0	11,0	44,0	4,0	15,0	14,0	56,0	4,0	27,0	25,0	100,0	4,0	28,0
El Retiro	4,0	4,0	20,0	5,0	6,0	6,0	30,0	5,0	10,0	10,0	50,0	5,0	15,0
El Santuario	170,0	170,0	1.530,0	9,0	150,0	150,0	1.350,0	9,0	320,0	320,0	2.880,0	9,0	74,0
Granada	1,0	0,8	5,6	7,0	1,0	0,5	3,5	7,0	2,0	1,3	9,1	7,0	84,0
La Ceja	1,5	1,5	7,5	5,0	1,5	1,5	7,5	5,0	3,0	3,0	15,0	5,0	
La Union	5,0	5,0	25,0	5,0	6,0	6,0	30,0	5,0	11,0	11,0	55,0	5,0	20,0
Marinilla	31,0	30,0	150,0	5,0	30,0	28,0	140,0	5,0	61,0	58,0	290,0	5,0	60,0
Sonson	85,0	85,0	765,0	9,0	85,0	83,0	747,0	9,0	170,0	168,0	1.512,0	9,0	115,0
<b>Total Subregión Oriente</b>	<b>509,5</b>	<b>487,3</b>	<b>3.447,1</b>	<b>7,1</b>	<b>484,5</b>	<b>469,0</b>	<b>3.264,0</b>	<b>7,0</b>	<b>994,0</b>	<b>956,3</b>	<b>6.711,1</b>	<b>7,0</b>	<b>646,0</b>

Girardota	3,0	2,5	8,8	3,5	6,0	6,0	18,0	3,0	9,0	8,5	26,8	3,1	34,0
<b>Total Subregión Valle de Aburrá</b>	<b>3,0</b>	<b>2,5</b>	<b>8,8</b>	<b>3,5</b>	<b>6,0</b>	<b>6,0</b>	<b>18,0</b>	<b>3,0</b>	<b>9,0</b>	<b>8,5</b>	<b>26,8</b>	<b>3,1</b>	<b>34,0</b>

<b>Total Departamento</b>	<b>539,0</b>	<b>515,1</b>	<b>3.535,5</b>	<b>6,9</b>	<b>528,1</b>	<b>505,5</b>	<b>3.391,0</b>	<b>6,7</b>	<b>1.067,1</b>	<b>1.020,6</b>	<b>6.926,5</b>	<b>6,8</b>	<b>973,0</b>
---------------------------	--------------	--------------	----------------	------------	--------------	--------------	----------------	------------	----------------	----------------	----------------	------------	--------------

Fuente: Evaluaciones Agrícolas por CONSENSO, UMATAS Municipales

...Continuación Evaluación Definitiva Cultivos Transitorios 2020

Rubro / Municipio	EVALUACION DEFINITIVA SEMESTRE A/ 2020				EVALUACION DEFINITIVA SEMESTRE B/ 2020				Total Año Agrícola (A2020 + B2020)				Explot. Agric
	Área Sem.	Área Cos.	Volumen Pdcc - Ton	Rdmto - Ton/ha	Área Sem.	Área Cos.	Volumen Pdcc - Ton	Rdmto - Ton/ha	Área Sem.	Área Cos.	Volumen Pdcc - Ton	Rdmto - Ton/ha	
	Hectáreas				Hectáreas				Hectáreas				
<b>BRÓCOLI</b>													
Envigado	1,0	1,0	10,0	10,0	3,0	3,0	18,0	6,0	4,0	4,0	28,0	7,0	
<b>Total Subregión Valle de Aburrá</b>	<b>1,0</b>	<b>1,0</b>	<b>10,0</b>	<b>10,0</b>	<b>3,0</b>	<b>3,0</b>	<b>18,0</b>	<b>6,0</b>	<b>4,0</b>	<b>4,0</b>	<b>28,0</b>	<b>7,0</b>	<b>0,0</b>
La Ceja	4,3	4,3	86,0	20,0	4,3	4,3	86,0	20,0	8,6	8,6	172,0	20,0	
Marinilla	70,0	69,0	1.380,0	20,0	73,0	53,0	1.060,0	20,0	143,0	122,0	2.440,0	20,0	120,0
<b>Total Subregión Oriente</b>	<b>74,3</b>	<b>73,3</b>	<b>1.466,0</b>	<b>20,0</b>	<b>77,3</b>	<b>57,3</b>	<b>1.146,0</b>	<b>20,0</b>	<b>151,6</b>	<b>130,6</b>	<b>2.612,0</b>	<b>20,0</b>	<b>120,0</b>
San Pedro de los M.	2,0	2,0	42,0	21,0	2,0	2,0	40,0	20,0	4,0	4,0	82,0	20,5	4,0
<b>Total Subregión Norte</b>	<b>2,0</b>	<b>2,0</b>	<b>42,0</b>	<b>21,0</b>	<b>2,0</b>	<b>2,0</b>	<b>40,0</b>	<b>20,0</b>	<b>4,0</b>	<b>4,0</b>	<b>82,0</b>	<b>20,5</b>	<b>4,0</b>
<b>Total Departamento</b>	<b>77,3</b>	<b>76,3</b>	<b>1.518,0</b>	<b>19,9</b>	<b>82,3</b>	<b>62,3</b>	<b>1.204,0</b>	<b>19,3</b>	<b>159,6</b>	<b>138,6</b>	<b>2.722,0</b>	<b>19,6</b>	<b>124,0</b>
<b>CALABACIN</b>													
Andes	0,1	0,1	0,9	9,0	0,1	0,1	0,9	9,0	0,2	0,2	1,8	9,0	
<b>Total Subregión Suroeste</b>	<b>0,1</b>	<b>0,1</b>	<b>0,9</b>	<b>9,0</b>	<b>0,1</b>	<b>0,1</b>	<b>0,9</b>	<b>9,0</b>	<b>0,2</b>	<b>0,2</b>	<b>1,8</b>	<b>9,0</b>	<b>0,0</b>
Envigado	1,0	1,0	3,0	3,0	2,0	2,0	6,0	3,0	3,0	3,0	9,0	3,0	
<b>Total Subregión Valle de Aburrá</b>	<b>1,0</b>	<b>1,0</b>	<b>3,0</b>	<b>3,0</b>	<b>2,0</b>	<b>2,0</b>	<b>6,0</b>	<b>3,0</b>	<b>3,0</b>	<b>3,0</b>	<b>9,0</b>	<b>3,0</b>	<b>0,0</b>
La Ceja	1,0	1,0	60,0	60,0	1,0	1,0	60,0	60,0	2,0	2,0	120,0	60,0	
Marinilla	8,0	7,5	450,0	60,0	9,0	7,0	420,0	60,0	17,0	14,5	870,0	60,0	28,0
<b>Total Subregión Oriente</b>	<b>9,0</b>	<b>8,5</b>	<b>510,0</b>	<b>60,0</b>	<b>10,0</b>	<b>8,0</b>	<b>480,0</b>	<b>60,0</b>	<b>19,0</b>	<b>16,5</b>	<b>990,0</b>	<b>60,0</b>	<b>28,0</b>
<b>Total Departamento</b>	<b>10,1</b>	<b>9,6</b>	<b>513,9</b>	<b>53,5</b>	<b>12,1</b>	<b>10,1</b>	<b>486,9</b>	<b>48,2</b>	<b>22,2</b>	<b>19,7</b>	<b>1.000,8</b>	<b>50,8</b>	<b>28,0</b>
<b>CEBOLLA DE BULBO</b>													
Abriaquí	0,8	0,5	0,6	1,2					5,8	5,5	70,6	12,8	25,0
<b>Total Subregión Occidente</b>	<b>0,8</b>	<b>0,5</b>	<b>0,6</b>	<b>1,2</b>	<b>0,0</b>	<b>0,0</b>	<b>0,0</b>	<b>0,0</b>	<b>5,8</b>	<b>5,5</b>	<b>70,6</b>	<b>12,8</b>	<b>25,0</b>

Fuente: Evaluaciones Agrícolas por CONSENSO, UMATAS Municipales

...Continuación Evaluación Definitiva Cultivos Transitorios 2020

Rubro / Municipio	EVALUACION DEFINITIVA SEMESTRE A/ 2020				EVALUACION DEFINITIVA SEMESTRE B/ 2020				Total Año Agrícola (A2020 + B2020)				Explot. Agric
	Area Sem	Area Cee	Volumen Pdcc - Ton	Rdmto - Ton/ha	Area Sem	Area Cee	Volumen Pdcc - Ton	Rdmto - Ton/ha	Area Sem	Area Cee	Volumen Pdcc - Ton	Rdmto - Ton/ha	
	Hectáreas				Hectáreas				Hectáreas				
<b>CEBOLLA DE BULBO</b>													
Medellin	5,0	5,0	70,0	14,0	5,0	5,0	70,0	14,0	5,0	5,0	70,0	14,0	35,0
<b>Total Subregión Valle de Aburrá</b>	<b>5,0</b>	<b>5,0</b>	<b>70,0</b>	<b>14,0</b>	<b>5,0</b>	<b>5,0</b>	<b>70,0</b>	<b>14,0</b>	<b>5,0</b>	<b>5,0</b>	<b>70,0</b>	<b>14,0</b>	<b>35,0</b>
San Pedro de los M.	4,0	4,0	72,0	18,0					4,0	4,0	72,0	18,0	1,0
<b>Total Subregión Norte</b>	<b>4,0</b>	<b>4,0</b>	<b>72,0</b>	<b>18,0</b>	<b>0,0</b>	<b>0,0</b>	<b>0,0</b>	<b>0,0</b>	<b>4,0</b>	<b>4,0</b>	<b>72,0</b>	<b>18,0</b>	<b>1,0</b>
<b>Total Departamento</b>	<b>9,8</b>	<b>9,5</b>	<b>142,6</b>	<b>15,0</b>	<b>5,0</b>	<b>5,0</b>	<b>70,0</b>	<b>14,0</b>	<b>14,8</b>	<b>14,5</b>	<b>212,6</b>	<b>14,7</b>	<b>61,0</b>
<b>CEBOLLA DE RAMA</b>													
Don Matías	4,5	4,5	180,0	40,0	4,5	4,5	180,0	40,0	9,0	9,0	360,0	40,0	5,0
Guadalupe	1,0	1,0	50,0	50,0	1,0	1,0	50,0	50,0	2,0	2,0	100,0	50,0	45,0
<b>Total Subregión Norte</b>	<b>5,5</b>	<b>5,5</b>	<b>230,0</b>	<b>41,8</b>	<b>5,5</b>	<b>5,5</b>	<b>230,0</b>	<b>41,8</b>	<b>11,0</b>	<b>11,0</b>	<b>460,0</b>	<b>41,8</b>	<b>50,0</b>
Abriaquí	1,5	1,0	3,5	3,5					1,5	1,0	3,5	3,5	50,0
Buriticá	0,2	0,2	4,4	22,0	0,1	0,1	2,2	22,0	0,3	0,3	6,6	22,0	
Dabeiba	15,0	14,5	580,0	40,0	14,0	12,5	500,0	40,0	29,0	27,0	1.080,0	40,0	
Giraldo	25,0	25,0	1.375,0	55,0					25,0	25,0	1.375,0	55,0	30,0
Heliconia	2,5	2,3	69,0	30,0	2,0	1,5	30,0	20,0	4,5	3,8	99,0	26,1	
Olaya	0,5	0,5	9,0	18,0	0,5	0,5	9,0	18,0	1,0	1,0	18,0	18,0	2,0
Peque	1,5	1,5	27,0	18,0	1,5	1,5	18,0	12,0	3,0	3,0	45,0	15,0	6,0
San Jerónimo	55,0	55,0	4.950,0	90,0	55,0	55,0	4.950,0	90,0	110,0	110,0	9.900,0	90,0	220,0
<b>Total Subregión Occidente</b>	<b>101,2</b>	<b>100,0</b>	<b>7.017,9</b>	<b>70,2</b>	<b>73,1</b>	<b>71,1</b>	<b>5.509,2</b>	<b>77,5</b>	<b>174,3</b>	<b>171,1</b>	<b>12.527,1</b>	<b>73,2</b>	<b>308,0</b>
Alejandría	1,0	1,0	20,0	20,0	1,0	1,0	20,0	20,0	2,0	2,0	40,0	20,0	10,0
La Ceja	8,0	8,0	168,0	21,0	8,0	8,0	168,0	21,0	16,0	16,0	336,0	21,0	
La Unión	10,0	10,0	300,0	30,0	10,0	10,0	300,0	30,0	20,0	20,0	600,0	30,0	7,0
Sonsón	36,0	35,0	1.225,0	35,0	45,0	45,0	1.575,0	35,0	81,0	80,0	2.800,0	35,0	33,0
<b>Total Subregión Oriente</b>	<b>55,0</b>	<b>54,0</b>	<b>1.713,0</b>	<b>31,7</b>	<b>64,0</b>	<b>64,0</b>	<b>2.063,0</b>	<b>32,2</b>	<b>119,0</b>	<b>118,0</b>	<b>3.776,0</b>	<b>32,0</b>	<b>50,0</b>

Fuente: Evaluaciones Agrícolas por CONSENSO, UMATAS Municipales

...Continuación Evaluación Definitiva Cultivos Transitorios 2020

Rubro / Municipio	EVALUACION DEFINITIVA SEMESTRE A/ 2020				EVALUACION DEFINITIVA SEMESTRE B/ 2020				Total Año Agrícola (A2020 + B2020)				Explot. Agric
	Área Sem.	Área Cos.	Volumen Pdcc - Ton	Rdmto - Ton/ha	Área Sem.	Área Cos.	Volumen Pdcc - Ton	Rdmto - Ton/ha	Área Sem.	Área Cos.	Volumen Pdcc - Ton	Rdmto - Ton/ha	
	Hectáreas				Hectáreas				Hectáreas				
<b>CEBOLLA DE RAMA</b>													
Andes	1,0	1,0	7,0	7,0	1,0	1,0	7,0	7,0	2,0	2,0	14,0	7,0	
Fredonia	3,5	3,0	60,0	20,0	3,0	3,0	60,0	20,0	6,5	6,0	120,0	20,0	11,0
Jericó	1,5	1,5	25,5	17,0	1,5	1,5	25,5	17,0	3,0	3,0	51,0	17,0	5,0
Santa Bárbara	8,0	7,5	90,0	12,0	7,0	6,5	78,0	12,0	15,0	14,0	168,0	12,0	42,0
Urrao	2,5	2,5	45,0	18,0	2,5	2,5	45,0	18,0	5,0	5,0	90,0	18,0	
Valparaiso	0,3	0,2	3,0	15,0	0,3	0,2	3,0	15,0	0,6	0,4	6,0	15,0	62,0
<b>Total Subregión Suroeste</b>	<b>16,8</b>	<b>15,7</b>	<b>230,5</b>	<b>14,7</b>	<b>15,3</b>	<b>14,7</b>	<b>218,5</b>	<b>14,9</b>	<b>32,1</b>	<b>30,4</b>	<b>449,0</b>	<b>14,8</b>	<b>120,0</b>
Barbosa	80,0	80,0	1.000,0	12,5	80,0	80,0	1.000,0	12,5	160,0	160,0	2.000,0	12,5	90,0
Bello	5,4	4,9	58,8	12,0	4,5	4,3	51,6	12,0	9,9	9,2	110,4	12,0	21,0
Caldas	1,6	1,6	16,0	10,0	1,6	1,6	16,0	10,0	3,2	3,2	32,0	10,0	5,0
Copacabana	52,0	51,0	1.122,0	22,0	52,0	51,0	1.122,0	22,0	104,0	102,0	2.244,0	22,0	43,0
Girardota	17,0	14,0	350,0	25,0	7,8	7,3	182,5	25,0	24,8	21,3	532,5	25,0	92,0
La Estrella	7,0	7,0	70,0	10,0	7,0	7,0	70,0	10,0	14,0	14,0	140,0	10,0	8,0
Medellín	80,0	80,0	1.040,0	13,0					80,0	80,0	1.040,0	13,0	84,0
<b>Total Subregión Valle de Aburrá</b>	<b>243,0</b>	<b>238,5</b>	<b>3.656,8</b>	<b>15,3</b>	<b>152,9</b>	<b>151,2</b>	<b>2.442,1</b>	<b>16,2</b>	<b>395,9</b>	<b>389,7</b>	<b>6.098,9</b>	<b>15,7</b>	<b>343,0</b>
<b>Total Departamento</b>	<b>421,5</b>	<b>413,7</b>	<b>12.848,2</b>	<b>31,1</b>	<b>310,8</b>	<b>306,5</b>	<b>10.462,8</b>	<b>34,1</b>	<b>732,3</b>	<b>720,2</b>	<b>23.311,0</b>	<b>32,4</b>	<b>871,0</b>
<b>CEBOLLÍN</b>													
Sonson	45,0	43,0	2.150,0	50,0	50,0	49,0	2.695,0	55,0	95,0	92,0	4.845,0	52,7	30,0
<b>Total Subregión Oriente</b>	<b>45,0</b>	<b>43,0</b>	<b>2.150,0</b>	<b>50,0</b>	<b>50,0</b>	<b>49,0</b>	<b>2.695,0</b>	<b>55,0</b>	<b>95,0</b>	<b>92,0</b>	<b>4.845,0</b>	<b>52,7</b>	<b>30,0</b>
<b>Total Departamento</b>	<b>45,0</b>	<b>43,0</b>	<b>2.150,0</b>	<b>50,0</b>	<b>50,0</b>	<b>49,0</b>	<b>2.695,0</b>	<b>55,0</b>	<b>95,0</b>	<b>92,0</b>	<b>4.845,0</b>	<b>52,7</b>	<b>30,0</b>
<b>CHÓCOLO</b>													
Angelópolis	28,0	24,0	156,0	6,5	11,0	10,0	55,0	5,5	39,0	34,0	211,0	6,2	92,0
Urrao	100,0	100,0	750,0	7,5	100,0	100,0	750,0	7,5	200,0	200,0	1.500,0	7,5	
<b>Total Subregión Suroeste</b>	<b>128,0</b>	<b>124,0</b>	<b>906,0</b>	<b>7,3</b>	<b>111,0</b>	<b>110,0</b>	<b>805,0</b>	<b>7,3</b>	<b>239,0</b>	<b>234,0</b>	<b>1.711,0</b>	<b>7,3</b>	<b>92,0</b>

Fuente: Evaluaciones Agrícolas por CONSENSO, UMATAS Municipales

...Continuación Evaluación Definitiva Cultivos Transitorios 2020

Rubro / Municipio	EVALUACION DEFINITIVA SEMESTRE A/ 2020				EVALUACION DEFINITIVA SEMESTRE B/ 2020				Total Año Agrícola (A2020 + B2020)				Explot. Agric
	Área Sem.	Área Cos.	Volumen Pdcc - Ton	Rdmto - Ton/ha	Área Sem.	Área Cos.	Volumen Pdcc - Ton	Rdmto - Ton/ha	Área Sem.	Área Cos.	Volumen Pdcc - Ton	Rdmto - Ton/ha	
	Hectáreas				Hectáreas				Hectáreas				

**CHÓCOLO**

El Carmen de V.	300,0	280,0	2.240,0	8,0	350,0	320,0	2.560,0	8,0	650,0	600,0	4.800,0	8,0	150,0
El Santuario	18,0	18,0	54,0	3,0	18,0	18,0	54,0	3,0	36,0	36,0	108,0	3,0	46,0
La Unión	12,0	12,0	39,6	3,3	6,0	6,0	21,6	3,6	18,0	18,0	61,2	3,4	36,0
Marinilla	40,0	39,0	468,0	12,0	44,0	35,0	420,0	12,0	84,0	74,0	888,0	12,0	130,0
San Vicente	450,0	450,0	6.750,0	15,0	600,0	600,0	9.000,0	15,0	1.050,0	1.050,0	15.750,0	15,0	1.200,0
Sonsón	80,0	79,0	711,0	9,0	65,0	65,0	585,0	9,0	145,0	144,0	1.296,0	9,0	150,0
<b>Total Subregión Oriente</b>	<b>900,0</b>	<b>878,0</b>	<b>10.262,6</b>	<b>11,7</b>	<b>1.083,0</b>	<b>1.044,0</b>	<b>12.640,6</b>	<b>12,1</b>	<b>1.983,0</b>	<b>1.922,0</b>	<b>22.903,2</b>	<b>11,9</b>	<b>1.712,0</b>

<b>Total Departamento</b>	<b>1.028,0</b>	<b>1.002,0</b>	<b>11.168,6</b>	<b>11,1</b>	<b>1.194,0</b>	<b>1.154,0</b>	<b>13.445,6</b>	<b>11,7</b>	<b>2.222,0</b>	<b>2.156,0</b>	<b>24.614,2</b>	<b>11,4</b>	<b>1.804,0</b>
---------------------------	----------------	----------------	-----------------	-------------	----------------	----------------	-----------------	-------------	----------------	----------------	-----------------	-------------	----------------

**CILANTRO**

Don Matías	1,5	1,5	15,0	10,0	1,5	1,5	15,0	10,0	3,0	3,0	30,0	10,0	2,0
Guadalupe	0,5	0,5	5,0	10,0	0,5	0,5	5,0	10,0	1,0	1,0	10,0	10,0	45,0
Santa Rosa de Osos	2,0	2,0	16,0	8,0	2,0	1,9	15,2	8,0	4,0	3,9	31,2	8,0	15,0
<b>Total Subregión Norte</b>	<b>4,0</b>	<b>4,0</b>	<b>36,0</b>	<b>9,0</b>	<b>4,0</b>	<b>3,9</b>	<b>35,2</b>	<b>9,0</b>	<b>8,0</b>	<b>7,9</b>	<b>71,2</b>	<b>9,0</b>	<b>62,0</b>

Abriaquí	1,0	0,8	2,4	3,0					1,0	0,8	2,4	3,0	50,0
Buriticá	0,1	0,1	2,6	26,0	0,1	0,1	2,6	26,0	0,2	0,2	5,2	26,0	
Giraldo	3,5	3,5	52,5	15,0	1,5	1,5	22,5	15,0	5,0	5,0	75,0	15,0	20,0
<b>Total Subregión Occidente</b>	<b>4,6</b>	<b>4,4</b>	<b>57,5</b>	<b>13,1</b>	<b>1,6</b>	<b>1,6</b>	<b>25,1</b>	<b>15,7</b>	<b>6,2</b>	<b>6,0</b>	<b>82,6</b>	<b>13,8</b>	<b>70,0</b>

El Santuario	30,0	30,0	180,0	6,0	30,0	30,0	180,0	6,0	60,0	60,0	360,0	6,0	90,0
Guarne	2,5	2,5	17,5	7,0	2,0	2,0	14,0	7,0	4,5	4,5	31,5	7,0	200,0
La Ceja	1,5	1,5	4,5	3,0	1,5	1,5	4,5	3,0	3,0	3,0	9,0	3,0	
Marinilla	55,0	54,0	432,0	8,0	57,0	33,0	264,0	8,0	112,0	87,0	696,0	8,0	122,0
<b>Total Subregión Oriente</b>	<b>89,0</b>	<b>88,0</b>	<b>634,0</b>	<b>7,2</b>	<b>90,5</b>	<b>66,5</b>	<b>462,5</b>	<b>7,0</b>	<b>179,5</b>	<b>154,5</b>	<b>1.096,5</b>	<b>7,1</b>	<b>412,0</b>

Fredonia	4,0	3,0	12,0	4,0	2,0	2,0	8,0	4,0	6,0	5,0	20,0	4,0	13,0
Jardín	2,5	2,5	17,5	7,0	2,5	2,5	17,5	7,0	5,0	5,0	35,0	7,0	15,0
Jericó					0,3	0,3	0,9	3,0	0,3	0,3	0,9	3,0	1,0
Santa Bárbara	15,0	14,5	72,5	5,0	5,0	4,5	22,5	5,0	20,0	19,0	95,0	5,0	26,0
<b>Total Subregión Suroeste</b>	<b>21,5</b>	<b>20,0</b>	<b>102,0</b>	<b>5,1</b>	<b>9,8</b>	<b>9,3</b>	<b>48,9</b>	<b>5,3</b>	<b>31,3</b>	<b>29,3</b>	<b>150,9</b>	<b>5,2</b>	<b>55,0</b>

Fuente: Evaluaciones Agrícolas por CONSENSO, UMATAS Municipales

...Continuación Evaluación Definitiva Cultivos Transitorios 2020

Rubro / Municipio	EVALUACION DEFINITIVA SEMESTRE A/ 2020				EVALUACION DEFINITIVA SEMESTRE B/ 2020				Total Año Agrícola (A2020 + B2020)				Explot. Agric
	Área Sem.	Área Cos.	Volumen Pdcc - Ton	Rdmto - Ton/ha	Área Sem.	Área Cos.	Volumen Pdcc - Ton	Rdmto - Ton/ha	Área Sem.	Área Cos.	Volumen Pdcc - Ton	Rdmto - Ton/ha	
	Hectáreas				Hectáreas				Hectáreas				
<b>CILANTRO</b>													
Caldas	2,8	2,8	10,6	3,8	1,2	1,2	2,6	2,2	4,0	4,0	13,3	3,3	19,0
Medellín	25,0	25,0	125,0	5,0	25,0	25,0	125,0	5,0	50,0	50,0	250,0	5,0	118,0
<b>Total Subregión Valle de Aburrá</b>	<b>27,8</b>	<b>27,8</b>	<b>135,6</b>	<b>4,9</b>	<b>26,2</b>	<b>26,2</b>	<b>127,6</b>	<b>4,9</b>	<b>54,0</b>	<b>54,0</b>	<b>263,3</b>	<b>4,9</b>	<b>137,0</b>
<b>Total Departamento</b>	<b>146,9</b>	<b>144,2</b>	<b>965,1</b>	<b>6,7</b>	<b>132,1</b>	<b>107,5</b>	<b>699,3</b>	<b>6,5</b>	<b>279,0</b>	<b>251,7</b>	<b>1.664,5</b>	<b>6,6</b>	<b>736,0</b>
<b>COLIFLOR</b>													
Marinilla	25,0	24,0	528,0	22,0	30,0	27,0	594,0	22,0	55,0	51,0	1.122,0	22,0	62,0
<b>Total Subregión Oriente</b>	<b>25,0</b>	<b>24,0</b>	<b>528,0</b>	<b>22,0</b>	<b>30,0</b>	<b>27,0</b>	<b>594,0</b>	<b>22,0</b>	<b>55,0</b>	<b>51,0</b>	<b>1.122,0</b>	<b>22,0</b>	<b>62,0</b>
Medellín	3,0	3,0	60,0	20,0	3,0	3,0	60,0	20,0	6,0	6,0	120,0	20,0	52,0
<b>Total Subregión Valle de Aburrá</b>	<b>3,0</b>	<b>3,0</b>	<b>60,0</b>	<b>20,0</b>	<b>3,0</b>	<b>3,0</b>	<b>60,0</b>	<b>20,0</b>	<b>6,0</b>	<b>6,0</b>	<b>120,0</b>	<b>20,0</b>	<b>52,0</b>
San Pedro de los M.	2,0	2,0	40,0	20,0	2,0	2,0	40,0	20,0	4,0	4,0	80,0	20,0	4,0
<b>Total Subregión Norte</b>	<b>2,0</b>	<b>2,0</b>	<b>40,0</b>	<b>20,0</b>	<b>2,0</b>	<b>2,0</b>	<b>40,0</b>	<b>20,0</b>	<b>4,0</b>	<b>4,0</b>	<b>80,0</b>	<b>20,0</b>	<b>4,0</b>
<b>Total Departamento</b>	<b>30,0</b>	<b>29,0</b>	<b>628,0</b>	<b>21,7</b>	<b>35,0</b>	<b>32,0</b>	<b>694,0</b>	<b>21,7</b>	<b>65,0</b>	<b>61,0</b>	<b>1.322,0</b>	<b>21,7</b>	<b>118,0</b>
<b>ESPINACA</b>													
Medellín	10,0	10,0	180,0	18,0	10,0	10,0	180,0	18,0	20,0	20,0	360,0	18,0	135,0
<b>Total Subregión Valle de Aburrá</b>	<b>10,0</b>	<b>10,0</b>	<b>180,0</b>	<b>18,0</b>	<b>10,0</b>	<b>10,0</b>	<b>180,0</b>	<b>18,0</b>	<b>20,0</b>	<b>20,0</b>	<b>360,0</b>	<b>18,0</b>	<b>135,0</b>
<b>Total Departamento</b>	<b>10,0</b>	<b>10,0</b>	<b>180,0</b>	<b>18,0</b>	<b>10,0</b>	<b>10,0</b>	<b>180,0</b>	<b>18,0</b>	<b>20,0</b>	<b>20,0</b>	<b>360,0</b>	<b>18,0</b>	<b>135,0</b>
<b>FRÍJOL ARBUSTIVO</b>													
Caracoli	7,0	5,7	4,0	0,7					7,0	5,7	4,0	0,7	100,0
<b>Total Subregión Magdalena Medio</b>	<b>7,0</b>	<b>5,7</b>	<b>4,0</b>	<b>0,7</b>	<b>0,0</b>	<b>0,0</b>	<b>0,0</b>	<b>0,0</b>	<b>7,0</b>	<b>5,7</b>	<b>4,0</b>	<b>0,7</b>	<b>100,0</b>

Fuente: Evaluaciones Agrícolas por CONSENSO, UMATAS Municipales

...Continuación Evaluación Definitiva Cultivos Transitorios 2020

Rubro / Municipio	EVALUACION DEFINITIVA SEMESTRE A/ 2020				EVALUACION DEFINITIVA SEMESTRE B/ 2020				Total Año Agrícola (A2020 + B2020)				Explot. Agric
	Área Sem.	Área Cos.	Volumen Pdcc - Ton	Rdmto - Ton/ha	Área Sem.	Área Cos.	Volumen Pdcc - Ton	Rdmto - Ton/ha	Área Sem.	Área Cos.	Volumen Pdcc - Ton	Rdmto - Ton/ha	
	Hectáreas				Hectáreas				Hectáreas				
<b>FRÍJOL ARBUSTIVO</b>													
Amalfi	150,0	145,0	1.305,0	9,0	60,0	55,0	49,5	0,9	210,0	200,0	1.354,5	6,8	160,0
Anorí	30,0	30,0	33,0	1,1	20,0	20,0	8,0	0,4	50,0	50,0	41,0	0,8	70,0
Cisneros	13,0	13,0	10,4	0,8	13,0	13,0	10,4	0,8	26,0	26,0	20,8	0,8	40,0
Remedios	125,0	110,0	44,0	0,4	66,0	58,0	23,2	0,4	191,0	168,0	67,2	0,4	384,0
Segovia	6,0	6,0	7,2	1,2	4,0	4,0	4,8	1,2	10,0	10,0	12,0	1,2	12,0
Vegachí	5,0	5,0	3,5	0,7	5,0	5,0	3,5	0,7	10,0	10,0	7,0	0,7	60,0
Yali	9,0	8,0	5,6	0,7	10,0	8,0	5,6	0,7	19,0	16,0	11,2	0,7	30,0
Yolombó	50,0	50,0	60,0	1,2	25,0	15,0	18,0	1,2	75,0	65,0	78,0	1,2	340,0
<b>Total Subregión Nordeste</b>	<b>388,0</b>	<b>367,0</b>	<b>1.468,7</b>	<b>4,0</b>	<b>203,0</b>	<b>178,0</b>	<b>123,0</b>	<b>0,7</b>	<b>591,0</b>	<b>545,0</b>	<b>1.591,7</b>	<b>2,9</b>	<b>1.096,0</b>
Angostura	42,0	40,0	80,0	2,0	38,0	38,0	76,0	2,0	80,0	78,0	156,0	2,0	658,0
Briceño	37,0	37,0	22,2	0,6	41,0	41,0	24,6	0,6	78,0	78,0	46,8	0,6	60,0
Gómez Plata	4,2	3,5	2,8	0,8	4,2	3,5	2,8	0,8	8,4	7,0	5,6	0,8	20,0
Guadalupe	3,5	3,5	5,3	1,5	3,5	3,5	5,3	1,5	7,0	7,0	10,5	1,5	290,0
Ituango	200,0	100,0	80,0	0,8	80,0	40,0	32,0	0,8	280,0	140,0	112,0	0,8	800,0
San Andrés de C.	11,0	6,0	5,4	0,9	11,0	11,0	9,9	0,9	22,0	17,0	15,3	0,9	100,0
Santa Rosa de Osos	5,0	4,8	3,8	0,8	6,0	5,6	4,5	0,8	11,0	10,4	8,3	0,8	42,0
Toledo	10,0	10,0	10,0	1,0	3,0	3,0	3,0	1,0	13,0	13,0	13,0	1,0	242,0
Valdivia					30,0	30,0	39,0	1,3	30,0	30,0	39,0	1,3	60,0
<b>Total Subregión Norte</b>	<b>312,7</b>	<b>204,8</b>	<b>209,5</b>	<b>1,0</b>	<b>216,7</b>	<b>175,6</b>	<b>197,0</b>	<b>1,1</b>	<b>529,4</b>	<b>380,4</b>	<b>406,5</b>	<b>1,1</b>	<b>2.272,0</b>
Abriaquí	28,0	20,0	14,0	0,7	22,0	12,0	9,6	0,8	50,0	32,0	23,6	0,7	40,0
Anzá	73,0	70,0	63,0	0,9	73,0	70,0	63,0	0,9	146,0	140,0	126,0	0,9	24,0
Buriticá	180,0	180,0	162,0	0,9	80,0	80,0	64,0	0,8	260,0	260,0	226,0	0,9	
Caicedo	15,0	15,0	21,0	1,4	16,0	16,0	20,8	1,3	31,0	31,0	41,8	1,3	20,0
Cañasgordas	80,0	78,0	109,2	1,4	78,0	76,0	93,6	1,4	158,0	154,0	202,8	1,3	
Dabeiba	558,0	519,0	519,0	1,0	558,0	506,0	506,0	1,0	1.116,0	1.025,0	1.025,0	1,0	
Ebéjico	44,0	36,0	36,0	1,0					44,0	36,0	36,0	1,0	170,0
Frontino	16,0	14,0	16,8	1,2	16,0	13,9	14,6	1,1	32,0	27,9	31,4	1,1	
Giraldo	3,5	3,5	4,2	1,2					3,5	3,5	4,2	1,2	65,0
Heliconia	7,5	4,5	4,5	1,0					7,5	4,5	4,5	1,0	
Liborina	30,0	25,0	17,5	0,7	5,0	4,0	2,4	0,6	35,0	29,0	19,9	0,7	60,0
Olaya	5,0	4,5	2,3	0,5	5,0	4,5	3,2	0,7	10,0	9,0	5,4	0,6	9,0
Peque	65,0	65,0	45,5	0,7	15,0	15,0	10,5	0,7	80,0	80,0	56,0	0,7	180,0
Sabalarga	75,0	72,0	28,8	0,4	35,0	31,0	9,3	0,3	110,0	103,0	38,1	0,4	105,0
Santafe de Ant.	30,0	29,0	52,2	1,8	23,0	23,0	41,4	1,8	53,0	52,0	93,6	1,8	67,0
Uramita	180,0	178,0	178,0	1,0	150,0	149,0	149,0	1,0	330,0	327,0	327,0	1,0	100,0
<b>Total Subregión Occidente</b>	<b>1.390,0</b>	<b>1.313,5</b>	<b>1.274,0</b>	<b>1,0</b>	<b>1.076,0</b>	<b>1.000,4</b>	<b>987,3</b>	<b>1,0</b>	<b>2.466,0</b>	<b>2.313,9</b>	<b>2.261,3</b>	<b>1,0</b>	<b>840,0</b>

Fuente: Evaluaciones Agrícolas por CONSENSO, UMATAS Municipales



...Continuación Evaluación Definitiva Cultivos Transitorios 2020

Rubro / Municipio	EVALUACION DEFINITIVA SEMESTRE A/ 2020				EVALUACION DEFINITIVA SEMESTRE B/ 2020				Total Año Agrícola (A2020 + B2020)				Explot. Agric
	Área Sem.	Área Cos.	Volumen Pdcc - Ton	Rdmto - Ton/ha	Área Sem.	Área Cos.	Volumen Pdcc - Ton	Rdmto - Ton/ha	Área Sem.	Área Cos.	Volumen Pdcc - Ton	Rdmto - Ton/ha	
	Hectáreas				Hectáreas				Hectáreas				
<b>FRÍJOL ARBUSTIVO</b>													
Alejandría	15,0	15,0	10,5	0,7	10,0	10,0	7,0	0,7	25,0	25,0	17,5	0,7	20,0
Argelia	40,0	40,0	40,0	1,0	35,0	35,0	35,0	1,0	75,0	75,0	75,0	1,0	150,0
Cocorná	33,0	33,0	26,4	0,8	33,0	33,0	26,4	0,8	66,0	66,0	52,8	0,8	253,0
Granada	1,0	1,0	1,1	1,1	1,0	1,0	1,1	1,1	2,0	2,0	2,2	1,1	85,0
Nariño	25,0	24,5	24,5	1,0	25,0	24,5	24,5	1,0	50,0	49,0	49,0	1,0	53,0
San Carlos	8,0	8,0	4,0	0,5	8,0	8,0	4,0	0,5	16,0	16,0	8,0	0,5	28,0
San Francisco	10,0	10,0	10,0	1,0	5,0	5,0	5,0	1,0	15,0	15,0	15,0	1,0	40,0
San Luis	20,0	12,0	7,2	0,6	18,0	15,0	13,5	0,9	38,0	27,0	20,7	0,8	50,0
<b>Total Subregión Oriente</b>	<b>152,0</b>	<b>143,5</b>	<b>123,7</b>	<b>0,9</b>	<b>135,0</b>	<b>131,5</b>	<b>116,5</b>	<b>0,9</b>	<b>287,0</b>	<b>275,0</b>	<b>240,2</b>	<b>0,9</b>	<b>679,0</b>
Andes	10,2	10,2	8,2	0,8	10,2	10,2	8,2	0,8	20,4	20,4	16,3	0,8	
Betania	40,0	40,0	55,2	1,4	18,0	18,0	24,8	1,4	58,0	58,0	80,0	1,4	160,0
Betulia	20,0	20,0	14,0	0,7					20,0	20,0	14,0	0,7	50,0
Concordia	150,0	120,0	48,0	0,4	20,0	15,0	6,0	0,4	170,0	135,0	54,0	0,4	30,0
Jardín	8,0	8,0	6,4	0,8	8,0	8,0	6,4	0,8	16,0	16,0	12,8	0,8	45,0
Pueblorrico	13,0	13,0	19,5	1,5	5,0	5,0	7,5	1,5	18,0	18,0	27,0	1,5	40,0
Salgar	170,0	155,0	139,5	0,9					170,0	155,0	139,5	0,9	156,0
Tamesis	10,0	10,0	8,0	0,8					10,0	10,0	8,0	0,8	
Tarso	15,0	15,0	15,0	1,0	8,0	8,0	8,0	1,0	23,0	23,0	23,0	1,0	21,0
Titiribi	17,0	15,0	15,0	1,0	4,0	3,5	3,5	1,0	21,0	18,5	18,5	1,0	130,0
Urrao	6,5	6,5	9,8	1,5	6,5	6,5	9,8	1,5	13,0	13,0	19,5	1,5	
Venecia	5,0	4,0	3,2	0,8	4,0	3,0	2,7	0,9	9,0	7,0	5,9	0,8	8,0
<b>Total Subregión Suroeste</b>	<b>464,7</b>	<b>416,7</b>	<b>341,7</b>	<b>0,8</b>	<b>83,7</b>	<b>77,2</b>	<b>76,9</b>	<b>1,0</b>	<b>548,4</b>	<b>493,9</b>	<b>418,6</b>	<b>0,8</b>	<b>640,0</b>
Medellín	10,0	10,0	13,0	1,3	10,0	10,0	13,0	1,3	20,0	20,0	26,0	1,3	57,0
<b>Total Subregión Valle de Aburrá</b>	<b>10,0</b>	<b>10,0</b>	<b>13,0</b>	<b>1,3</b>	<b>10,0</b>	<b>10,0</b>	<b>13,0</b>	<b>1,3</b>	<b>20,0</b>	<b>20,0</b>	<b>26,0</b>	<b>1,3</b>	<b>57,0</b>
<b>Total Departamento</b>	<b>2.724,4</b>	<b>2.461,2</b>	<b>3.434,5</b>	<b>1,4</b>	<b>1.724,4</b>	<b>1.572,7</b>	<b>1.513,7</b>	<b>1,0</b>	<b>4.448,8</b>	<b>4.033,9</b>	<b>4.948,3</b>	<b>1,2</b>	<b>5.684,0</b>
<b>FRÍJOL VERDE</b>													
Argelia	6,0	6,0	19,2	3,2	2,0	2,0	6,4	3,2	8,0	8,0	25,6	3,2	30,0
El Santuario	412,0	412,0	1.648,0	4,0	410,0	410,0	1.640,0	4,0	822,0	822,0	3.288,0	4,0	372,0
Sonsón	70,0	70,0	700,0	10,0	70,0	69,0	690,0	10,0	140,0	139,0	1.390,0	10,0	75,0
<b>Total Subregión Oriente</b>	<b>488,0</b>	<b>488,0</b>	<b>2.367,2</b>	<b>4,9</b>	<b>482,0</b>	<b>481,0</b>	<b>2.336,4</b>	<b>4,9</b>	<b>970,0</b>	<b>969,0</b>	<b>4.703,6</b>	<b>4,9</b>	<b>477,0</b>

Fuente: Evaluaciones Agrícolas por CONSENSO, UMATAS Municipales

...Continuación Evaluación Definitiva Cultivos Transitorios 2020

Rubro / Municipio	EVALUACION DEFINITIVA SEMESTRE A/ 2020				EVALUACION DEFINITIVA SEMESTRE B/ 2020				Total Año Agrícola (A2020 + B2020)				Explot. Agric
	Área Sem.	Área Cos.	Volumen Pdcc - Ton	Rdmto - Ton/ha	Área Sem.	Área Cos.	Volumen Pdcc - Ton	Rdmto - Ton/ha	Área Sem.	Área Cos.	Volumen Pdcc - Ton	Rdmto - Ton/ha	
	Hectáreas				Hectáreas				Hectáreas				

## FRÍJOL VERDE

Urrao	15,0	15,0	150,0	10,0	15,0	15,0	150,0	10,0	30,0	30,0	300,0	10,0	
<b>Total Subregión Suroeste</b>	<b>15,0</b>	<b>15,0</b>	<b>150,0</b>	<b>10,0</b>	<b>15,0</b>	<b>15,0</b>	<b>150,0</b>	<b>10,0</b>	<b>30,0</b>	<b>30,0</b>	<b>300,0</b>	<b>10,0</b>	<b>0,0</b>

<b>Total Departamento</b>	<b>503,0</b>	<b>503,0</b>	<b>2.517,2</b>	<b>5,0</b>	<b>497,0</b>	<b>496,0</b>	<b>2.486,4</b>	<b>5,0</b>	<b>1.000,0</b>	<b>999,0</b>	<b>5.003,6</b>	<b>5,0</b>	<b>477,0</b>
---------------------------	--------------	--------------	----------------	------------	--------------	--------------	----------------	------------	----------------	--------------	----------------	------------	--------------

## FRÍJOL VOLUBLE

Cisneros	24,0	24,0	19,2	0,8	24,0	24,0	19,2	0,8	48,0	48,0	38,4	0,8	110,0
San Roque	70,0	70,0	126,0	1,8	50,0	50,0	90,0	1,8	120,0	120,0	216,0	1,8	80,0
Santo Domingo	20,0	20,0	24,0	1,2	10,0	10,0	12,0	1,2	30,0	30,0	36,0	1,2	
<b>Total Subregión Nordeste</b>	<b>114,0</b>	<b>114,0</b>	<b>169,2</b>	<b>1,5</b>	<b>84,0</b>	<b>84,0</b>	<b>121,2</b>	<b>1,4</b>	<b>198,0</b>	<b>198,0</b>	<b>290,4</b>	<b>1,5</b>	<b>190,0</b>

Angostura	18,0	18,0	54,0	3,0	18,0	18,0	54,0	3,0	36,0	36,0	108,0	3,0	120,0
Belmira	70,0	70,0	140,0	2,0	70,0	50,0	100,0	2,0	140,0	120,0	240,0	2,0	
Campamento	4,0	4,0	4,8	1,2	6,0	6,0	7,2	1,2	10,0	10,0	12,0	1,2	80,0
Carolina del P.	16,0	13,0	21,6	1,5	8,0	8,0	13,2	1,5	24,0	21,0	34,8	1,7	20,0
Don Matías	4,0	4,0	10,8	2,7	4,0	4,0	10,8	2,7	8,0	8,0	21,6	2,7	20,0
Entrerrios	10,0	10,0	15,0	1,5	10,0	10,0	15,0	1,5	20,0	20,0	30,0	1,5	8,0
Gómez Plata	23,5	22,5	22,5	1,0	23,5	22,5	22,5	1,0	47,0	45,0	45,0	1,0	100,0
Ituango	150,0	50,0	120,0	2,4	100,0	50,0	120,0	2,4	250,0	100,0	240,0	2,4	230,0
San Pedro de los M.	53,0	53,0	95,4	1,8	62,0	62,0	124,0	2,0	115,0	115,0	219,4	1,9	114,0
Santa Rosa de Osos	22,0	20,0	36,0	1,8	22,0	21,0	37,8	1,8	44,0	41,0	73,8	1,8	93,0
Toledo	10,0	10,0	10,0	1,0	4,0	4,0	4,0	1,0	14,0	14,0	14,0	1,0	242,0
Yarumal	22,0	20,0	39,6	2,0	12,0	12,0	19,9	1,7	34,0	32,0	59,5	1,9	25,0
<b>Total Subregión Norte</b>	<b>402,5</b>	<b>294,5</b>	<b>569,7</b>	<b>1,9</b>	<b>339,5</b>	<b>267,5</b>	<b>528,4</b>	<b>2,0</b>	<b>742,0</b>	<b>562,0</b>	<b>1.098,1</b>	<b>2,0</b>	<b>1.052,0</b>

Barbosa	230,0	220,0	484,0	2,2	275,0	260,0	572,0	2,2	505,0	480,0	1.056,0	2,2	250,0
Bello	3,5	3,0	6,0	2,0	3,0	2,5	4,0	1,6	6,5	5,5	10,0	1,8	13,0
Caldas	3,7	3,7	11,8	3,2	3,2	3,2	7,4	2,3	6,9	6,9	19,2	2,8	26,0
Girardota	5,0	4,5	6,8	1,5	9,6	9,2	12,9	1,4	14,6	13,7	19,6	1,4	141,0
La Estrella	2,0	2,0	2,4	1,2	2,0	2,0	2,4	1,2	4,0	4,0	4,8	1,2	20,0
Medellín	25,0	25,0	50,0	2,0	20,0	20,0	40,0	2,0	45,0	45,0	90,0	2,0	115,0
<b>Total Subregión Valle de Aburrá</b>	<b>269,2</b>	<b>258,2</b>	<b>561,0</b>	<b>2,2</b>	<b>312,8</b>	<b>296,9</b>	<b>638,6</b>	<b>2,2</b>	<b>582,0</b>	<b>555,1</b>	<b>1.199,6</b>	<b>2,2</b>	<b>565,0</b>

Fuente: Evaluaciones Agrícolas por CONSENSO, UMATAS Municipales

...Continuación Evaluación Definitiva Cultivos Transitorios 2020

Rubro / Municipio	EVALUACION DEFINITIVA SEMESTRE A/ 2020				EVALUACION DEFINITIVA SEMESTRE B/ 2020				Total Año Agrícola (A2020 + B2020)				Explot. Agric
	Area Sem	Area Cee	Volumen Pdcc - Ton	Rdmto - Ton/ha	Area Sem	Area Cee	Volumen Pdcc - Ton	Rdmto - Ton/ha	Area Sem	Area Cee	Volumen Pdcc - Ton	Rdmto - Ton/ha	
	Hectáreas				Hectáreas				Hectáreas				
<b>FRÍJOL VOLUBLE</b>													
Abriaquí	48,0	35,0	38,5	1,2	35,0	20,0	20,8	1,0	83,0	55,0	59,3	1,1	75,0
Buriticá	210,0	210,0	147,0	0,7	100,0	100,0	80,0	0,8	310,0	310,0	227,0	0,7	
Caicedo	6,0	6,0	9,0	1,5	4,0	4,0	6,0	1,5	10,0	10,0	15,0	1,5	6,0
Ebéjico	20,0	14,0	16,8	1,2					20,0	14,0	16,8	1,2	50,0
Frontino	21,5	19,4	23,3	1,2	21,5	19,4	21,3	1,1	43,0	38,8	44,6	1,2	
Giraldo	15,0	15,0	18,0	1,2					15,0	15,0	18,0	1,2	60,0
Heliconia	4,5	4,1	5,3	1,3					4,5	4,1	5,3	1,3	
Liborina	40,0	33,0	56,1	1,7	25,0	14,0	15,4	1,1	65,0	47,0	71,5	1,5	93,0
Olaya	2,0	2,0	2,2	1,1	2,0	2,0	2,2	1,1	4,0	4,0	4,4	1,1	2,0
Peque	225,0	225,0	202,5	0,9	35,0	35,0	35,0	1,0	260,0	260,0	237,5	0,9	540,0
Sabanalarga	110,0	105,0	42,0	0,4	28,0	25,0	7,5	0,3	138,0	130,0	49,5	0,4	125,0
Uramita	50,0	49,0	73,5	1,5					50,0	49,0	73,5	1,5	6,0
<b>Total Subregión Occidente</b>	<b>752,0</b>	<b>717,5</b>	<b>634,2</b>	<b>0,9</b>	<b>250,5</b>	<b>219,4</b>	<b>188,2</b>	<b>0,9</b>	<b>1.002,5</b>	<b>936,9</b>	<b>822,5</b>	<b>0,9</b>	<b>957,0</b>
Abejorral	115,0	110,0	165,0	1,5	110,0	105,0	157,5	1,5	225,0	215,0	322,5	1,5	70,0
Alejandría	25,0	25,0	42,5	1,7	10,0	10,0	17,0	1,7	35,0	35,0	59,5	1,7	20,0
Concepción	145,0	145,0	217,5	1,5	140,0	140,0	210,0	1,5	285,0	285,0	427,5	1,5	370,0
El Carmen de V.	570,0	520,0	780,0	1,5	750,0	720,0	1.080,0	1,5	1.320,0	1.240,0	1.860,0	1,5	250,0
El Peñol	185,0	180,0	270,0	1,5	190,0	188,0	282,0	1,5	375,0	368,0	552,0	1,5	270,0
El Retiro	18,0	12,0	19,2	1,6	22,0	18,0	28,8	1,6	40,0	30,0	48,0	1,6	40,0
Granada	7,0	6,0	9,0	1,5	7,0	7,0	140,0	20,0	14,0	13,0	149,0	11,5	93,0
Guarne	22,0	22,0	33,0	1,5	18,0	18,0	27,0	1,5	40,0	40,0	60,0	1,5	65,0
Guatapé	12,0	10,5	13,4	1,5	9,0	8,0	12,8	1,6	21,0	18,5	26,2	1,4	23,0
La Ceja	23,0	23,0	29,9	1,3	23,0	23,0	29,9	1,3	46,0	46,0	59,8	1,3	
La Unión	20,0	20,0	36,0	1,8	50,0	50,0	75,0	1,5	70,0	70,0	111,0	1,6	62,0
Marinilla	145,0	139,0	278,0	2,0	143,0	118,0	236,0	2,0	288,0	257,0	514,0	2,0	280,0
Nariño	30,0	29,0	40,6	1,4	30,0	29,0	40,6	1,4	60,0	58,0	81,2	1,4	75,0
Rionegro	35,0	30,0	45,0	1,5	37,0	35,0	52,5	1,5	72,0	65,0	97,5	1,5	33,0
San Vicente	950,0	950,0	1.615,0	1,7	850,0	850,0	1.445,0	1,7	1.800,0	1.800,0	3.060,0	1,7	1.800,0
Sonsón	140,0	136,0	217,6	1,6	100,0	99,0	158,4	1,6	240,0	235,0	376,0	1,6	170,0
<b>Total Subregión Oriente</b>	<b>2.442,0</b>	<b>2.357,5</b>	<b>3.811,7</b>	<b>1,6</b>	<b>2.489,0</b>	<b>2.418,0</b>	<b>3.992,5</b>	<b>1,7</b>	<b>4.931,0</b>	<b>4.775,5</b>	<b>7.804,2</b>	<b>1,6</b>	<b>3.621,0</b>

Fuente: Evaluaciones Agrícolas por CONSENSO, UMATAS Municipales

...Continuación Evaluación Definitiva Cultivos Transitorios 2020

Rubro / Municipio	EVALUACION DEFINITIVA SEMESTRE A/ 2020				EVALUACION DEFINITIVA SEMESTRE B/ 2020				Total Año Agrícola (A2020 + B2020)				Explot. Agric
	Área Sem.	Área Cos.	Volumen Pdcc - Ton	Rdmto - Ton/ha	Área Sem.	Área Cos.	Volumen Pdcc - Ton	Rdmto - Ton/ha	Área Sem.	Área Cos.	Volumen Pdcc - Ton	Rdmto - Ton/ha	
	Hectáreas				Hectáreas				Hectáreas				

**FRÍJOL VOLUBLE**

Angelópolis	22,0	22,0	26,4	1,2	8,0	7,0	8,4	1,2	30,0	29,0	34,8	1,2	96,0
Caramanta	30,0	30,0	48,0	1,6	30,0	30,0	48,0	1,6	60,0	60,0	96,0	1,6	20,0
Fredonia	20,0	17,0	20,4	1,2	9,0	7,0	8,4	1,2	29,0	24,0	28,8	1,2	55,0
Jardín	10,0	10,0	10,0	1,0	10,0	10,0	10,0	1,0	20,0	20,0	20,0	1,0	25,0
Salgar	70,0	70,0	119,0	1,7					70,0	70,0	119,0	1,7	112,0
Santa Bárbara	10,0	9,5	19,0	2,0	8,0	7,5	15,0	2,0	18,0	17,0	34,0	2,0	85,0
Urrao	53,0	53,0	132,5	2,5	53,0	53,0	132,5	2,5	106,0	106,0	265,0	2,5	
Valparaiso	1,0	1,0	2,0	2,0	2,0	2,0	4,0	2,0	3,0	3,0	6,0	2,0	54,0
<b>Total Subregión Suroeste</b>	<b>216,0</b>	<b>212,5</b>	<b>377,3</b>	<b>1,8</b>	<b>120,0</b>	<b>116,5</b>	<b>226,3</b>	<b>1,9</b>	<b>336,0</b>	<b>329,0</b>	<b>603,6</b>	<b>1,8</b>	<b>447,0</b>

<b>Total Departamento</b>	<b>4.195,7</b>	<b>3.954,2</b>	<b>6.123,1</b>	<b>1,5</b>	<b>3.595,8</b>	<b>3.402,3</b>	<b>5.695,3</b>	<b>1,7</b>	<b>7.791,5</b>	<b>7.356,5</b>	<b>11.818,4</b>	<b>1,6</b>	<b>6.832,0</b>
---------------------------	----------------	----------------	----------------	------------	----------------	----------------	----------------	------------	----------------	----------------	-----------------	------------	----------------

**HABICHUELA**

Abriaquí	0,8	0,8	1,2	1,5					0,8	0,8	1,2	1,5	25,0
<b>Total Subregión Occidente</b>	<b>0,8</b>	<b>0,8</b>	<b>1,2</b>	<b>1,5</b>	<b>0,0</b>	<b>0,0</b>	<b>0,0</b>	<b>0,0</b>	<b>0,8</b>	<b>0,8</b>	<b>1,2</b>	<b>1,5</b>	<b>25,0</b>

Andes	1,0	1,0	4,0	4,0	1,0	1,0	4,0	4,0	2,0	2,0	8,0	4,0	
<b>Total Subregión Suroeste</b>	<b>1,0</b>	<b>1,0</b>	<b>4,0</b>	<b>4,0</b>	<b>1,0</b>	<b>1,0</b>	<b>4,0</b>	<b>4,0</b>	<b>2,0</b>	<b>2,0</b>	<b>8,0</b>	<b>4,0</b>	<b>0,0</b>

Medellin	5,0	5,0	35,0	7,0	4,0	4,0	28,0	7,0	9,0	9,0	63,0	7,0	75,0
<b>Total Subregión Valle de Aburrá</b>	<b>5,0</b>	<b>5,0</b>	<b>35,0</b>	<b>7,0</b>	<b>4,0</b>	<b>4,0</b>	<b>28,0</b>	<b>7,0</b>	<b>9,0</b>	<b>9,0</b>	<b>63,0</b>	<b>7,0</b>	<b>75,0</b>

El Peñol	21,0	21,0	189,0	9,0	15,0	13,0	117,0	9,0	36,0	34,0	306,0	9,0	10,0
El Santuario	48,0	48,0	384,0	8,0	47,0	47,0	376,0	8,0	95,0	95,0	760,0	8,0	112,0
Granada	1,0	0,5	3,0	6,0	1,0	0,5	3,0	6,0	2,0	1,0	6,0	6,0	35,0
Marinilla	46,0	44,0	154,0	3,5	48,0	31,0	108,5	3,5	94,0	75,0	262,5	3,5	52,0
<b>Total Subregión Oriente</b>	<b>116,0</b>	<b>113,5</b>	<b>730,0</b>	<b>6,4</b>	<b>111,0</b>	<b>91,5</b>	<b>604,5</b>	<b>6,6</b>	<b>227,0</b>	<b>205,0</b>	<b>1.334,5</b>	<b>6,5</b>	<b>209,0</b>

<b>Total Departamento</b>	<b>122,8</b>	<b>120,3</b>	<b>770,2</b>	<b>6,4</b>	<b>116,0</b>	<b>96,5</b>	<b>636,5</b>	<b>6,6</b>	<b>238,8</b>	<b>216,8</b>	<b>1.406,7</b>	<b>6,5</b>	<b>309,0</b>
---------------------------	--------------	--------------	--------------	------------	--------------	-------------	--------------	------------	--------------	--------------	----------------	------------	--------------

Fuente: Evaluaciones Agrícolas por CONSENSO, UMATAS Municipales

...Continuación Evaluación Definitiva Cultivos Transitorios 2020

Rubro / Municipio	EVALUACION DEFINITIVA SEMESTRE A/ 2020				EVALUACION DEFINITIVA SEMESTRE B/ 2020				Total Año Agrícola (A2020 + B2020)				Explot. Agric
	Área Sem.	Área Cos.	Volumen Pdcc - Ton	Rdmto - Ton/ha	Área Sem.	Área Cos.	Volumen Pdcc - Ton	Rdmto - Ton/ha	Área Sem.	Área Cos.	Volumen Pdcc - Ton	Rdmto - Ton/ha	
	Hectáreas				Hectáreas				Hectáreas				
<b>HORTALIZAS VARIAS</b>													
Belmira	5,0	5,0	40,0	8,0	5,0	5,0	40,0	8,0	10,0	10,0	80,0	8,0	
Santa Rosa de Osos	20,0	18,0	171,0	9,5	18,0	18,0	171,0	9,5	38,0	36,0	342,0	9,5	120,0
<b>Total Subregión Norte</b>	<b>25,0</b>	<b>23,0</b>	<b>211,0</b>	<b>9,2</b>	<b>23,0</b>	<b>23,0</b>	<b>211,0</b>	<b>9,2</b>	<b>48,0</b>	<b>46,0</b>	<b>422,0</b>	<b>9,2</b>	<b>120,0</b>
Caucasia	10,0	10,0	100,0	10,0	5,0	5,0	50,0	10,0	15,0	15,0	150,0	10,0	200,0
<b>Total Subregión Bajo Cauca</b>	<b>10,0</b>	<b>10,0</b>	<b>100,0</b>	<b>10,0</b>	<b>5,0</b>	<b>5,0</b>	<b>50,0</b>	<b>10,0</b>	<b>15,0</b>	<b>15,0</b>	<b>150,0</b>	<b>10,0</b>	<b>200,0</b>
Dabeiba	121,0	110,5	165,8	1,5	121,0	99,4	149,1	1,5	242,0	209,9	314,9	1,5	
<b>Total Subregión Occidente</b>	<b>121,0</b>	<b>110,5</b>	<b>165,8</b>	<b>1,5</b>	<b>121,0</b>	<b>99,4</b>	<b>149,1</b>	<b>1,5</b>	<b>242,0</b>	<b>209,9</b>	<b>314,9</b>	<b>1,5</b>	<b>0,0</b>
La Estrella	9,0	9,0	90,0	10,0	9,0	9,0	90,0	10,0	18,0	18,0	180,0	10,0	130,0
<b>Total Subregión Valle de Aburrá</b>	<b>9,0</b>	<b>9,0</b>	<b>90,0</b>	<b>10,0</b>	<b>9,0</b>	<b>9,0</b>	<b>90,0</b>	<b>10,0</b>	<b>18,0</b>	<b>18,0</b>	<b>180,0</b>	<b>10,0</b>	<b>130,0</b>
Yolombo	40,0	40,0	600,0	15,0	10,0	5,0	75,0	15,0	50,0	45,0	675,0	15,0	500,0
<b>Total Subregión Nordeste</b>	<b>40,0</b>	<b>40,0</b>	<b>600,0</b>	<b>15,0</b>	<b>10,0</b>	<b>5,0</b>	<b>75,0</b>	<b>15,0</b>	<b>50,0</b>	<b>45,0</b>	<b>675,0</b>	<b>15,0</b>	<b>500,0</b>
El Carmen de V.	850,0	820,0	16.400,0	20,0	870,0	850,0	17.000,0	20,0	1.720,0	1.670,0	33.400,0	20,0	1.200,0
La Unión	15,0	15,0	105,0	7,0	15,0	15,0	105,0	7,0	30,0	30,0	210,0	7,0	65,0
Rionegro	17,0	15,0	360,0	24,0	18,0	17,0	408,0	24,0	35,0	32,0	768,0	24,0	16,0
Sonsón	95,0	95,0	1.900,0	20,0	100,0	100,0	2.000,0	20,0	195,0	195,0	3.900,0	20,0	100,0
<b>Total Subregión Oriente</b>	<b>977,0</b>	<b>945,0</b>	<b>18.765,0</b>	<b>19,9</b>	<b>1.003,0</b>	<b>982,0</b>	<b>19.513,0</b>	<b>19,9</b>	<b>1.980,0</b>	<b>1.927,0</b>	<b>38.278,0</b>	<b>19,9</b>	<b>1.381,0</b>
<b>Total Departamento</b>	<b>1.182,0</b>	<b>1.137,5</b>	<b>19.931,8</b>	<b>17,5</b>	<b>1.171,0</b>	<b>1.123,4</b>	<b>20.088,1</b>	<b>17,9</b>	<b>2.353,0</b>	<b>2.260,9</b>	<b>40.019,9</b>	<b>17,7</b>	<b>2.331,0</b>
<b>LECHUGA</b>													
Abriaquí	0,8	0,5	0,4	0,8					0,8	0,5	0,4	0,8	20,0
<b>Total Subregión Occidente</b>	<b>0,8</b>	<b>0,5</b>	<b>0,4</b>	<b>0,8</b>	<b>0,0</b>	<b>0,0</b>	<b>0,0</b>	<b>0,0</b>	<b>0,8</b>	<b>0,5</b>	<b>0,4</b>	<b>0,8</b>	<b>20,0</b>
Amagá	1,5	1,5	19,5	13,0	1,5	1,5	19,5	13,0	3,0	3,0	39,0	13,0	2,0
<b>Total Subregión Suroeste</b>	<b>1,5</b>	<b>1,5</b>	<b>19,5</b>	<b>13,0</b>	<b>1,5</b>	<b>1,5</b>	<b>19,5</b>	<b>13,0</b>	<b>3,0</b>	<b>3,0</b>	<b>39,0</b>	<b>13,0</b>	<b>2,0</b>

Fuente: Evaluaciones Agrícolas por CONSENSO, UMATAS Municipales

...Continuación Evaluación Definitiva Cultivos Transitorios 2020

Rubro / Municipio	EVALUACION DEFINITIVA SEMESTRE A/ 2020				EVALUACION DEFINITIVA SEMESTRE B/ 2020				Total Año Agrícola (A2020 + B2020)				Explot. Agric
	Área Sem.	Área Cos.	Volumen Pdcc - Ton	Rdmto - Ton/ha	Área Sem.	Área Cos.	Volumen Pdcc - Ton	Rdmto - Ton/ha	Área Sem.	Área Cos.	Volumen Pdcc - Ton	Rdmto - Ton/ha	
	Hectáreas				Hectáreas				Hectáreas				
<b>LECHUGA</b>													
Envigado	1,0	1,0	2,5	2,5	2,5	2,5	12,5	5,0	3,5	3,5	15,0	4,3	
Medellín	4,0	4,0	60,0	15,0	4,0	4,0	60,0	15,0	8,0	8,0	120,0	15,0	118,0
<b>Total Subregión Valle de Aburrá</b>	<b>5,0</b>	<b>5,0</b>	<b>62,5</b>	<b>12,5</b>	<b>6,5</b>	<b>6,5</b>	<b>72,5</b>	<b>11,2</b>	<b>11,5</b>	<b>11,5</b>	<b>135,0</b>	<b>11,7</b>	<b>118,0</b>
El Santuario	56,0	56,0	1.120,0	20,0	57,0	57,0	1.140,0	20,0	113,0	113,0	2.260,0	20,0	65,0
Granada	1,0	1,0	16,8	16,8	1,0	1,0	16,8	16,8	2,0	2,0	33,6	16,8	30,0
Guarne	6,0	6,0	258,0	43,0	7,0	7,0	301,0	43,0	13,0	13,0	559,0	43,0	35,0
La Ceja	9,0	9,0	180,0	20,0	9,0	9,0	180,0	20,0	18,0	18,0	360,0	20,0	
Marinilla	148,0	144,0	4.032,0	28,0	160,0	120,0	3.360,0	28,0	308,0	264,0	7.392,0	28,0	315,0
Rionegro	7,5	7,0	196,0	28,0	7,3	7,0	196,0	28,0	14,8	14,0	392,0	28,0	35,0
Sonsón	190,0	189,0	6.048,0	32,0	190,0	190,0	6.080,0	32,0	380,0	379,0	12.128,0	32,0	142,0
<b>Total Subregión Oriente</b>	<b>417,5</b>	<b>412,0</b>	<b>11.850,8</b>	<b>28,8</b>	<b>431,3</b>	<b>391,0</b>	<b>11.273,8</b>	<b>28,8</b>	<b>848,8</b>	<b>803,0</b>	<b>23.124,6</b>	<b>28,8</b>	<b>622,0</b>
San Pedro de los M.	3,0	3,0	49,5	16,5	3,0	2,0	36,0	18,0	6,0	5,0	85,5	17,1	4,0
<b>Total Subregión Norte</b>	<b>3,0</b>	<b>3,0</b>	<b>49,5</b>	<b>16,5</b>	<b>3,0</b>	<b>2,0</b>	<b>36,0</b>	<b>18,0</b>	<b>6,0</b>	<b>5,0</b>	<b>85,5</b>	<b>17,1</b>	<b>4,0</b>
<b>Total Departamento</b>	<b>427,8</b>	<b>422,0</b>	<b>11.982,7</b>	<b>28,4</b>	<b>442,3</b>	<b>401,0</b>	<b>11.401,8</b>	<b>28,4</b>	<b>870,1</b>	<b>823,0</b>	<b>23.384,5</b>	<b>28,4</b>	<b>766,0</b>
<b>MAÍZ FORRAJERO</b>													
Puerto Berrío	150,0	150,0	4.200,0	28,0	150,0	150,0	4.200,0	28,0	300,0	300,0	8.400,0	28,0	1,0
<b>Total Subregión Magdalena Medio</b>	<b>150,0</b>	<b>150,0</b>	<b>4.200,0</b>	<b>28,0</b>	<b>150,0</b>	<b>150,0</b>	<b>4.200,0</b>	<b>28,0</b>	<b>300,0</b>	<b>300,0</b>	<b>8.400,0</b>	<b>28,0</b>	<b>1,0</b>
<b>Total Departamento</b>	<b>150,0</b>	<b>150,0</b>	<b>4.200,0</b>	<b>28,0</b>	<b>150,0</b>	<b>150,0</b>	<b>4.200,0</b>	<b>28,0</b>	<b>300,0</b>	<b>300,0</b>	<b>8.400,0</b>	<b>28,0</b>	<b>1,0</b>
<b>MAÍZ</b>													
Cáceres	340,0	335,0	502,5	1,5	345,0	340,0	510,0	1,5	685,0	675,0	1.012,5	1,5	400,0
Caucasía	280,0	280,0	420,0	1,5	230,0	230,0	345,0	1,5	510,0	510,0	765,0	1,5	100,0
El Bago	1.100,0	1.100,0	1.430,0	1,3	285,0	285,0	370,5	1,3	1.385,0	1.385,0	1.800,5	1,3	850,0
Nechí	230,0	180,0	720,0	4,0					230,0	180,0	720,0	4,0	60,0
Tarazá	290,0	270,0	486,0	1,8					290,0	270,0	486,0	1,8	
Zaragoza	110,0	104,0	156,0	1,5	20,0	20,0	24,0	1,2	130,0	124,0	180,0	1,5	80,0
<b>Total Subregión Bajo Cauca</b>	<b>2.350,0</b>	<b>2.269,0</b>	<b>3.714,5</b>	<b>1,6</b>	<b>880,0</b>	<b>875,0</b>	<b>1.249,5</b>	<b>1,4</b>	<b>3.230,0</b>	<b>3.144,0</b>	<b>4.964,0</b>	<b>1,6</b>	<b>1.490,0</b>

Fuente: Evaluaciones Agrícolas por CONSENSO, UMATAS Municipales

...Continuación Evaluación Definitiva Cultivos Transitorios 2020

Rubro / Municipio	EVALUACION DEFINITIVA SEMESTRE A/ 2020				EVALUACION DEFINITIVA SEMESTRE B/ 2020				Total Año Agrícola (A2020 + B2020)				Explot. Agric
	Área Sem.	Área Cos.	Volumen Pdcc - Ton	Rdmto - Ton/ha	Área Sem.	Área Cos.	Volumen Pdcc - Ton	Rdmto - Ton/ha	Área Sem.	Área Cos.	Volumen Pdcc - Ton	Rdmto - Ton/ha	
	Hectáreas				Hectáreas				Hectáreas				
<b>MAÍZ</b>													
Caracolí	11,0	9,5	8,6	0,9					11,0	9,5	8,6	0,9	100,0
Maceo	20,0	20,0	16,0	0,8	37,5	37,5	30,0	0,8	57,5	57,5	46,0	0,8	80,0
Puerto Triunfo	58,0	56,0	67,2	1,2	50,0	20,0	24,0	1,2	108,0	76,0	91,2	1,2	11,0
Yondó	650,0	620,0	930,0	1,5	650,0	560,0	700,0	1,3	1.300,0	1.180,0	1.630,0	1,4	80,0
<b>Total Subregión Magdalena Medio</b>	<b>739,0</b>	<b>705,5</b>	<b>1.021,8</b>	<b>1,4</b>	<b>737,5</b>	<b>617,5</b>	<b>754,0</b>	<b>1,2</b>	<b>1.476,5</b>	<b>1.323,0</b>	<b>1.775,8</b>	<b>1,3</b>	<b>271,0</b>
Amalfi	130,0	125,0	137,5	1,1					130,0	125,0	137,5	1,1	140,0
Anorí	81,0	81,0	48,6	0,6	20,0	20,0	12,0	0,6	101,0	101,0	60,6	0,6	100,0
Cisneros	23,0	23,0	23,0	1,0	23,0	23,0	23,0	1,0	46,0	46,0	46,0	1,0	50,0
Remedios	600,0	580,0	638,0	1,1	480,0	460,0	506,0	1,1	1.080,0	1.040,0	1.144,0	1,1	851,0
San Roque	45,0	45,0	45,0	1,0	30,0	30,0	30,0	1,0	75,0	75,0	75,0	1,0	60,0
Segovia	65,0	62,0	74,4	1,2	15,0	12,0	14,4	1,2	80,0	74,0	88,8	1,2	65,0
Vegachí	5,0	5,0	7,0	1,4	5,0	5,0	7,0	1,4	10,0	10,0	14,0	1,4	60,0
Yalí	8,0	7,0	4,2	0,6	9,0	8,0	4,8	0,6	17,0	15,0	9,0	0,6	25,0
Yolombó	50,0	50,0	60,0	1,2	10,0	4,0	4,8	1,2	60,0	54,0	64,8	1,2	300,0
<b>Total Subregión Nordeste</b>	<b>1.007,0</b>	<b>978,0</b>	<b>1.037,7</b>	<b>1,1</b>	<b>592,0</b>	<b>562,0</b>	<b>602,0</b>	<b>1,1</b>	<b>1.599,0</b>	<b>1.540,0</b>	<b>1.639,7</b>	<b>1,1</b>	<b>1.651,0</b>
Angostura	22,0	22,0	66,0	3,0	19,0	18,0	54,0	3,0	41,0	40,0	120,0	3,0	55,0
Belmira	30,0	15,0	22,5	1,5	16,0	11,0	17,6	1,6	46,0	26,0	40,1	1,5	
Briceño	25,0	25,0	22,5	0,9	30,0	30,0	27,0	0,9	55,0	55,0	49,5	0,9	60,0
Campamento	4,0	4,0	4,8	1,2	5,0	5,0	6,0	1,2	9,0	9,0	10,8	1,2	100,0
Don Matias					3,0	3,0	6,6	2,2	3,0	3,0	6,6	2,2	4,0
Entrerrios	5,0	5,0	11,0	2,2	5,0	5,0	11,0	2,2	10,0	10,0	22,0	2,2	5,0
Gómez Plata	5,6	2,4	4,8	2,0	5,6	2,4	4,8	2,0	11,2	4,8	9,6	2,0	100,0
Guadalupe	5,0	5,0	7,5	1,5	5,5	5,5	8,3	1,5	10,5	10,5	15,8	1,5	230,0
Ituango	340,0	270,0	594,0	2,2					340,0	270,0	594,0	2,2	614,0
San Andrés de C.	11,0	6,0	6,0	1,0	11,0	11,0	11,0	1,0	22,0	17,0	17,0	1,0	100,0
San Pedro de los M.	68,0	68,0	129,2	1,9	68,0	68,0	129,2	1,9	136,0	136,0	258,4	1,9	90,0
Santa Rosa de Osos	7,0	5,5	9,9	1,8	9,5	9,0	16,2	1,8	16,5	14,5	26,1	1,8	74,0
Toledo	13,0	13,0	16,9	1,3	2,0	2,0	3,0	1,5	15,0	15,0	19,9	1,3	484,0
Valdivia	25,0	25,0	62,5	2,5	40,0	40,0	100,0	2,5	65,0	65,0	162,5	2,5	90,0
Yarumal	18,0	18,0	25,2	1,4	8,0	8,0	11,0	1,4	26,0	26,0	36,2	1,4	28,0
<b>Total Subregión Norte</b>	<b>578,6</b>	<b>483,9</b>	<b>982,8</b>	<b>2,0</b>	<b>227,6</b>	<b>217,9</b>	<b>405,7</b>	<b>1,9</b>	<b>806,2</b>	<b>701,8</b>	<b>1.388,5</b>	<b>2,0</b>	<b>2.034,0</b>

Fuente: Evaluaciones Agrícolas por CONSENSO, UMATAS Municipales

...Continuación Evaluación Definitiva Cultivos Transitorios 2020

Rubro / Municipio	EVALUACION DEFINITIVA SEMESTRE A/ 2020				EVALUACION DEFINITIVA SEMESTRE B/ 2020				Total Año Agrícola (A2020 + B2020)				Explot. Agric
	Área Sem.	Área Cos.	Volumen Pdcc - Ton	Rdmto - Ton/ha	Área Sem.	Área Cos.	Volumen Pdcc - Ton	Rdmto - Ton/ha	Área Sem.	Área Cos.	Volumen Pdcc - Ton	Rdmto - Ton/ha	
	Hectáreas				Hectáreas				Hectáreas				
<b>MAÍZ</b>													
Abriaquí	20,0	10,0	5,0	0,5	15,0	10,0	5,0	0,5	35,0	20,0	10,0	0,5	10,0
Anzá	85,0	82,0	73,8	0,9	85,0	82,0	73,8	0,9	170,0	164,0	147,6	0,9	18,0
Buriticá	95,0	95,0	95,0	1,0	50,0	50,0	50,0	1,0	145,0	145,0	145,0	1,0	
Caicedo	29,0	29,0	32,2	1,2	28,0	28,0	31,1	1,2	57,0	57,0	63,3	1,1	21,0
Cañasgordas	115,0	110,0	154,0	1,4	118,0	110,0	141,6	1,4	233,0	220,0	295,6	1,3	
Dabeiba	476,0	427,0	341,6	0,8	498,0	418,0	334,4	0,8	974,0	845,0	676,0	0,8	
Ebéjico	76,0	76,0	76,0	1,0					76,0	76,0	76,0	1,0	170,0
Frontino	37,6	32,3	34,0	1,1	41,4	32,3	33,9	1,1	79,0	64,6	67,9	1,1	
Giraldo	7,5	7,5	8,3	1,1					7,5	7,5	8,3	1,1	25,0
Heliconia	35,0	32,0	32,0	1,0					35,0	32,0	32,0	1,0	
Liborina	25,0	24,0	28,8	1,2	5,0	4,0	3,2	0,8	30,0	28,0	32,0	1,1	100,0
Olaya	8,5	8,5	8,5	1,0	7,0	7,0	6,3	0,9	15,5	15,5	14,8	1,0	10,0
Peque	35,0	35,0	24,5	0,7	11,0	11,0	7,7	0,7	46,0	46,0	32,2	0,7	70,0
Sabanalarga	125,0	120,0	84,0	0,7	50,0	45,0	22,5	0,5	175,0	165,0	106,5	0,6	110,0
Santa Fe de Ant.	29,7	28,0	56,0	2,0	23,0	22,7	45,4	2,0	52,7	50,7	101,4	2,0	65,0
Uramita	800,0	793,0	2.842,0	4,9	680,0	676,0	2.221,0	4,8	1.480,0	1.469,0	5.063,0	3,4	230,0
<b>Total Subregión Occidente</b>	<b>1.999,3</b>	<b>1.909,3</b>	<b>3.895,6</b>	<b>2,0</b>	<b>1.611,4</b>	<b>1.496,0</b>	<b>2.975,9</b>	<b>2,0</b>	<b>3.610,7</b>	<b>3.405,3</b>	<b>6.871,5</b>	<b>2,0</b>	<b>829,0</b>
Abejorral	105,0	100,0	200,0	2,0	80,0	75,0	150,0	2,0	185,0	175,0	350,0	2,0	85,0
Alejandría	30,0	30,0	60,0	2,0	15,0	15,0	30,0	2,0	45,0	45,0	90,0	2,0	15,0
Argelia	35,0	35,0	70,0	2,0	35,0	35,0	70,0	2,0	70,0	70,0	140,0	2,0	70,0
Cocorná	33,0	33,0	33,0	1,0	34,0	34,0	34,0	1,0	67,0	67,0	67,0	1,0	195,0
El Retiro	15,0	11,0	11,0	1,0	20,0	15,0	15,0	1,0	35,0	26,0	26,0	1,0	40,0
La Ceja	3,5	3,5	7,0	2,0	3,5	3,5	7,0	2,0	7,0	7,0	14,0	2,0	
Nariño	25,0	24,0	48,0	2,0	25,0	24,0	48,0	2,0	50,0	48,0	96,0	2,0	40,0
Rionegro	37,0	37,0	214,6	5,8	37,0	37,0	214,6	5,8	74,0	74,0	429,2	5,8	22,0
San Carlos	5,0	5,0	2,5	0,5	5,0	5,0	2,5	0,5	10,0	10,0	5,0	0,5	25,0
San Francisco	12,0	19,0	19,0	1,0	7,0	5,0	5,0	1,0	19,0	24,0	24,0	1,0	40,0
San Luis	20,0	16,0	14,4	0,9	20,0	18,0	16,2	0,9	40,0	34,0	30,6	0,9	65,0
<b>Total Subregión Oriente</b>	<b>320,5</b>	<b>313,5</b>	<b>679,5</b>	<b>2,2</b>	<b>281,5</b>	<b>266,5</b>	<b>592,3</b>	<b>2,2</b>	<b>602,0</b>	<b>580,0</b>	<b>1.271,8</b>	<b>2,2</b>	<b>597,0</b>
Barbosa	29,0	28,0	28,0	1,0	28,0	26,0	26,0	1,0	57,0	54,0	54,0	1,0	54,0
Caldas	2,5	2,5	4,8	1,9	2,2	2,2	2,6	1,2	4,7	4,7	7,4	1,6	25,0
Girardota	3,0	2,5	5,0	2,0	11,0	11,0	17,6	1,6	14,0	13,5	22,6	1,7	134,0
La Estrella	4,0	4,0	10,0	2,5	4,0	4,0	10,0	2,5	8,0	8,0	20,0	2,5	30,0
<b>Total Subregión Valle de Aburrá</b>	<b>38,5</b>	<b>37,0</b>	<b>47,8</b>	<b>1,3</b>	<b>45,2</b>	<b>43,2</b>	<b>56,2</b>	<b>1,3</b>	<b>83,7</b>	<b>80,2</b>	<b>104,0</b>	<b>1,3</b>	<b>243,0</b>

Fuente: Evaluaciones Agrícolas por CONSENSO, UMATAS Municipales



...Continuación Evaluación Definitiva Cultivos Transitorios 2020

Rubro / Municipio	EVALUACION DEFINITIVA SEMESTRE A/ 2020				EVALUACION DEFINITIVA SEMESTRE B/ 2020				Total Año Agrícola (A2020 + B2020)				Explot. Agric
	Área Sem.	Área Cos.	Volumen Pdcc - Ton	Rdmto - Ton/ha	Área Sem.	Área Cos.	Volumen Pdcc - Ton	Rdmto - Ton/ha	Área Sem.	Área Cos.	Volumen Pdcc - Ton	Rdmto - Ton/ha	
	Hectáreas				Hectáreas				Hectáreas				
<b>MAÍZ</b>													
Amagá	18,0	17,0	51,0	3,0	8,0	7,5	22,5	3,0	26,0	24,5	73,5	3,0	200,0
Andes	70,0	65,0	292,5	4,5	70,0	65,0	325,0	5,0	140,0	130,0	617,5	4,8	
Betania	34,0	34,0	88,4	2,6	12,0	12,0	31,2	2,6	46,0	46,0	119,6	2,6	95,0
Betulia	23,0	23,0	57,5	2,5					23,0	23,0	57,5	2,5	25,0
Caramanta	30,0	30,0	105,0	3,5	30,0	30,0	105,0	3,5	60,0	60,0	210,0	3,5	35,0
Concordia	200,0	195,0	975,0	5,0	30,0	25,0	125,0	5,0	230,0	220,0	1.100,0	5,0	25,0
Fredonia	7,0	7,0	7,7	1,1	3,0	3,0	3,3	1,1	10,0	10,0	11,0	1,1	45,0
Jardín	10,0	10,0	20,0	2,0	10,0	10,0	20,0	2,0	20,0	20,0	40,0	2,0	50,0
Pueblorrico	14,0	14,0	25,2	1,8	5,0	5,0	7,5	1,5	19,0	19,0	32,7	1,7	40,0
Salgar	40,0	38,0	95,0	2,5					40,0	38,0	95,0	2,5	54,0
Santa Bárbara	10,0	9,5	19,0	2,0	8,0	7,5	15,0	2,0	18,0	17,0	34,0	2,0	75,0
Tamesis	32,0	32,0	44,4	1,4					32,0	32,0	44,4	1,4	
Tarso	10,0	10,0	15,0	1,5	6,0	6,0	9,0	1,5	16,0	16,0	24,0	1,5	17,0
Titiribí	16,0	14,0	28,0	2,0	5,0	3,5	7,0	2,0	21,0	17,5	35,0	2,0	130,0
Valparaiso	3,0	3,0	9,0	3,0	3,0	3,0	9,0	3,0	6,0	6,0	18,0	3,0	94,0
Venecia	8,0	7,0	10,5	1,5					8,0	7,0	10,5	1,5	6,0
<b>Total Subregión Suroeste</b>	<b>525,0</b>	<b>508,5</b>	<b>1.843,2</b>	<b>3,6</b>	<b>190,0</b>	<b>177,5</b>	<b>679,5</b>	<b>3,8</b>	<b>715,0</b>	<b>686,0</b>	<b>2.522,7</b>	<b>3,7</b>	<b>891,0</b>
Apartadó	885,0	845,0	1.267,5	1,5	910,0	889,0	1.333,5	1,5	1.795,0	1.734,0	2.601,0	1,5	
Arboletes					1.834,0	1.650,0	2.475,0	1,5	1.834,0	1.650,0	2.475,0	1,5	917,0
Carepa	200,0	185,0	185,0	1,0	170,0	160,0	160,0	1,0	370,0	345,0	345,0	1,0	
Chigorodó	100,0	100,0	400,0	4,0	120,0	120,0	480,0	4,0	220,0	220,0	880,0	4,0	63,0
Murindó	305,0	280,0	448,0	1,6					305,0	280,0	448,0	1,6	
Mutatá	62,0	62,0	80,6	1,3	64,0	64,0	70,4	1,1	126,0	126,0	151,0	1,2	40,0
Necoclí	594,0	588,0	882,0	1,5	988,0	980,0	1.470,0	1,5	1.582,0	1.568,0	2.352,0	1,5	842,0
San Pedro de Urabá	770,0	750,0	1.125,0	1,5	555,0	550,0	825,0	1,5	1.325,0	1.300,0	1.950,0	1,5	1.290,0
Turbo	2.350,0	2.327,0	3.490,5	1,5	1.650,0	1.633,0	2.449,5	1,5	4.000,0	3.960,0	5.940,0	1,5	1.175,0
Vigía del Fuerte	85,0	82,0	164,0	2,0	110,0	95,0	190,0	2,0	195,0	177,0	354,0	2,0	130,0
<b>Total Subregión Urabá</b>	<b>5.351,0</b>	<b>5.219,0</b>	<b>8.042,6</b>	<b>1,5</b>	<b>6.401,0</b>	<b>6.141,0</b>	<b>9.453,4</b>	<b>1,5</b>	<b>11.752,0</b>	<b>#####</b>	<b>17.496,0</b>	<b>1,5</b>	<b>4.457,0</b>
<b>Total Departamento</b>	<b>12.908,9</b>	<b>12.423,7</b>	<b>21.265,4</b>	<b>1,7</b>	<b>10.966,2</b>	<b>10.396,6</b>	<b>16.768,5</b>	<b>1,6</b>	<b>23.875,1</b>	<b>#####</b>	<b>38.033,9</b>	<b>1,7</b>	<b>#####</b>

Fuente: Evaluaciones Agrícolas por CONSENSO, UMATAS Municipales

...Continuación Evaluación Definitiva Cultivos Transitorios 2020

Rubro / Municipio	EVALUACION DEFINITIVA SEMESTRE A/ 2020				EVALUACION DEFINITIVA SEMESTRE B/ 2020				Total Año Agrícola (A2020 + B2020)				Explot. Agric
	Área Sem.	Área Cos.	Volumen Pdcc - Ton	Rdmto - Ton/ha	Área Sem.	Área Cos.	Volumen Pdcc - Ton	Rdmto - Ton/ha	Área Sem.	Área Cos.	Volumen Pdcc - Ton	Rdmto - Ton/ha	
	Hectáreas				Hectáreas				Hectáreas				
<b>PAPA</b>													
Belmira	200,0	200,0	2.800,0	14,0	140,0	120,0	1.920,0	16,0	340,0	320,0	4.720,0	14,8	
Don Matías	50,0	50,0	1.000,0	20,0	50,0	50,0	1.500,0	30,0	100,0	100,0	2.500,0	25,0	15,0
Entrerrios	380,0	200,0	6.000,0	30,0	350,0	250,0	7.500,0	30,0	730,0	450,0	13.500,0	30,0	18,0
San Andrés de C.	20,0	20,0	300,0	15,0	20,0	20,0	300,0	15,0	40,0	40,0	600,0	15,0	3,0
San José de la M.	10,0	10,0	250,0	25,0	10,0	10,0	250,0	25,0	20,0	20,0	500,0	25,0	2,0
San Pedro de los M.	647,0	647,0	23.939,0	37,0	666,0	666,0	24.642,0	37,0	1.313,0	1.313,0	48.581,0	37,0	94,0
Santa Rosa de Osos	625,0	610,0	13.420,0	22,0	630,0	625,0	13.750,0	22,0	1.255,0	1.235,0	27.170,0	22,0	120,0
Yarumal	65,0	64,0	1.632,0	25,5	55,0	55,0	1.050,0	19,1	120,0	119,0	2.682,0	22,5	10,0
<b>Total Subregión Norte</b>	<b>1.997,0</b>	<b>1.801,0</b>	<b>49.341,0</b>	<b>27,4</b>	<b>1.921,0</b>	<b>1.796,0</b>	<b>50.912,0</b>	<b>28,3</b>	<b>3.918,0</b>	<b>3.597,0</b>	<b>100.253,0</b>	<b>27,9</b>	<b>262,0</b>
Abriaquí	1,0	0,8	6,4	8,0	1,0	0,5	4,0	8,0	2,0	1,3	10,4	8,0	8,0
Giraldo	3,0	3,0	57,0	19,0	1,0	1,0	19,0	19,0	4,0	4,0	76,0	19,0	50,0
<b>Total Subregión Occidente</b>	<b>4,0</b>	<b>3,8</b>	<b>63,4</b>	<b>16,7</b>	<b>2,0</b>	<b>1,5</b>	<b>23,0</b>	<b>15,3</b>	<b>6,0</b>	<b>5,3</b>	<b>86,4</b>	<b>16,3</b>	<b>58,0</b>
Abejorral	95,0	90,0	900,0	10,0	80,0	75,0	750,0	10,0	175,0	165,0	1.650,0	10,0	30,0
Concepción	45,0	45,0	675,0	15,0	40,0	40,0	600,0	15,0	85,0	85,0	1.275,0	15,0	180,0
El Carmen de V.	170,0	150,0	3.000,0	20,0	130,0	125,0	2.500,0	20,0	300,0	275,0	5.500,0	20,0	250,0
El Peñol	35,0	30,0	600,0	20,0	21,0	19,0	380,0	20,0	56,0	49,0	980,0	20,0	60,0
El Retiro	50,0	35,0	525,0	15,0	50,0	40,0	600,0	15,0	100,0	75,0	1.125,0	15,0	35,0
El Santuario	100,0	100,0	1.500,0	15,0	100,0	100,0	1.500,0	15,0	200,0	200,0	3.000,0	15,0	147,0
Granada	5,0	5,0	75,0	15,0	5,0	3,0	45,0	15,0	10,0	8,0	120,0	15,0	86,0
Guarne	10,0	10,0	240,0	24,0	10,0	10,0	240,0	24,0	20,0	20,0	480,0	24,0	51,0
La Ceja	7,5	7,5	90,0	12,0	7,5	7,5	90,0	12,0	15,0	15,0	180,0	12,0	
La Unión	1.275,0	1.275,0	39.525,0	31,0	1.350,0	1.350,0	41.850,0	31,0	2.625,0	2.625,0	81.375,0	31,0	909,0
Marinilla	122,0	115,0	1.092,5	9,5	128,0	108,0	1.026,0	9,5	250,0	223,0	2.118,5	9,5	210,0
Rionegro	10,0	10,0	120,0	12,0	10,0	10,0	120,0	12,0	20,0	20,0	240,0	12,0	5,0
San Vicente	600,0	600,0	13.200,0	22,0	600,0	600,0	13.200,0	22,0	1.200,0	1.200,0	26.400,0	22,0	1.200,0
Sonsón	60,0	56,0	896,0	16,0	50,0	50,0	800,0	16,0	110,0	106,0	1.696,0	16,0	10,0
<b>Total Subregión Oriente</b>	<b>2.584,5</b>	<b>2.528,5</b>	<b>62.438,5</b>	<b>24,7</b>	<b>2.581,5</b>	<b>2.537,5</b>	<b>63.701,0</b>	<b>25,1</b>	<b>5.166,0</b>	<b>5.066,0</b>	<b>126.139,5</b>	<b>24,9</b>	<b>3.173,0</b>
Urrao	7,0	7,0	280,0	40,0	5,0	5,0	200,0	40,0	12,0	12,0	480,0	40,0	
<b>Total Subregión Suroeste</b>	<b>7,0</b>	<b>7,0</b>	<b>280,0</b>	<b>40,0</b>	<b>5,0</b>	<b>5,0</b>	<b>200,0</b>	<b>40,0</b>	<b>12,0</b>	<b>12,0</b>	<b>480,0</b>	<b>40,0</b>	<b>0,0</b>

Fuente: Evaluaciones Agrícolas por CONSENSO, UMATAS Municipales

...Continuación Evaluación Definitiva Cultivos Transitorios 2020

Rubro / Municipio	EVALUACION DEFINITIVA SEMESTRE A/ 2020				EVALUACION DEFINITIVA SEMESTRE B/ 2020				Total Año Agrícola (A2020 + B2020)				Explot. Agric
	Area Sem	Area Cos	Volumen Pdcc - Ton	Rdmto - Ton/ha	Area Sem	Area Cos	Volumen Pdcc - Ton	Rdmto - Ton/ha	Area Sem	Area Cos	Volumen Pdcc - Ton	Rdmto - Ton/ha	
	Hectáreas				Hectáreas				Hectáreas				
<b>PAPA</b>													
Barbosa	30,0	27,0	216,0	8,0	30,0	27,0	216,0	8,0	60,0	54,0	432,0	8,0	90,0
Bello	241,0	235,0	3.525,0	15,0	265,0	264,0	4.224,0	16,0	506,0	499,0	7.749,0	15,5	36,0
Envigado	7,0	7,0	154,0	22,0	6,0	6,0	132,0	22,0	13,0	13,0	286,0	22,0	
Girardota	6,0	5,5	44,0	8,0	6,0	5,5	44,0	8,0	12,0	11,0	88,0	8,0	7,0
Medellín	35,0	35,0	560,0	16,0	30,0	30,0	480,0	16,0	65,0	65,0	1.040,0	16,0	65,0
<b>Total Subregión Valle de Aburrá</b>	<b>319,0</b>	<b>309,5</b>	<b>4.499,0</b>	<b>14,5</b>	<b>337,0</b>	<b>332,5</b>	<b>5.096,0</b>	<b>15,3</b>	<b>656,0</b>	<b>642,0</b>	<b>9.595,0</b>	<b>14,9</b>	<b>198,0</b>
<b>Total Departamento</b>	<b>4.911,5</b>	<b>4.649,8</b>	<b>116.621,9</b>	<b>25,1</b>	<b>4.846,5</b>	<b>4.672,5</b>	<b>119.932,0</b>	<b>25,7</b>	<b>9.758,0</b>	<b>9.322,3</b>	<b>236.553,9</b>	<b>25,4</b>	<b>3.691,0</b>
<b>PAPA CRIOLLA</b>													
Belmira	100,0	80,0	2.000,0	25,0	50,0	20,0	400,0	20,0	150,0	100,0	2.400,0	24,0	
Don Matías	1,0	1,0	8,3	8,3					1,0	1,0	8,3	8,3	10,0
San Pedro de los M.	53,0	53,0	477,0	9,0	47,0	47,0	423,0	9,0	100,0	100,0	900,0	9,0	52,0
Santa Rosa de Osos	50,0	49,0	406,7	8,3	50,0	49,0	406,7	8,3	100,0	98,0	813,4	8,3	40,0
<b>Total Subregión Norte</b>	<b>204,0</b>	<b>183,0</b>	<b>2.892,0</b>	<b>15,8</b>	<b>147,0</b>	<b>116,0</b>	<b>1.229,7</b>	<b>10,6</b>	<b>351,0</b>	<b>299,0</b>	<b>4.121,7</b>	<b>13,8</b>	<b>102,0</b>
Abriaquí	2,0	1,5	7,5	5,0	1,5	0,7	4,0	5,0	3,5	2,2	11,5	5,2	10,0
<b>Total Subregión Occidente</b>	<b>2,0</b>	<b>1,5</b>	<b>7,5</b>	<b>5,0</b>	<b>1,5</b>	<b>0,7</b>	<b>4,0</b>	<b>5,7</b>	<b>3,5</b>	<b>2,2</b>	<b>11,5</b>	<b>5,2</b>	<b>10,0</b>
El Carmen de V.	250,0	240,0	2.880,0	12,0	320,0	300,0	3.600,0	12,0	570,0	540,0	6.480,0	12,0	100,0
El Santuario	70,0	70,0	840,0	12,0	70,0	70,0	840,0	12,0	140,0	140,0	1.680,0	12,0	58,0
Granada	0,8	0,5	7,0	14,0	0,8	0,6	8,4	14,0	1,6	1,1	15,4	14,0	48,0
La Unión	50,0	50,0	750,0	15,0	50,0	50,0	750,0	15,0	100,0	100,0	1.500,0	15,0	221,0
Marinilla	33,0	30,0	210,0	7,0	35,0	32,0	224,0	7,0	68,0	62,0	434,0	7,0	65,0
Sonsón	140,0	138,0	1.656,0	12,0	95,0	94,0	1.222,0	13,0	235,0	232,0	2.878,0	12,4	140,0
<b>Total Subregión Oriente</b>	<b>543,8</b>	<b>528,5</b>	<b>6.343,0</b>	<b>12,0</b>	<b>570,8</b>	<b>546,6</b>	<b>6.644,4</b>	<b>12,2</b>	<b>1.114,6</b>	<b>1.075,1</b>	<b>12.987,4</b>	<b>12,1</b>	<b>632,0</b>
Urrao	6,0	6,0	48,0	8,0	4,0	4,0	32,0	8,0	10,0	10,0	80,0	8,0	
<b>Total Subregión Suroeste</b>	<b>6,0</b>	<b>6,0</b>	<b>48,0</b>	<b>8,0</b>	<b>4,0</b>	<b>4,0</b>	<b>32,0</b>	<b>8,0</b>	<b>10,0</b>	<b>10,0</b>	<b>80,0</b>	<b>8,0</b>	<b>0,0</b>
Girardota	6,0	5,5	27,5	5,0	6,0	5,5	27,5	5,0	12,0	11,0	55,0	5,0	7,0
<b>Total Subregión Valle de Aburrá</b>	<b>6,0</b>	<b>5,5</b>	<b>27,5</b>	<b>5,0</b>	<b>6,0</b>	<b>5,5</b>	<b>27,5</b>	<b>5,0</b>	<b>12,0</b>	<b>11,0</b>	<b>55,0</b>	<b>5,0</b>	<b>7,0</b>
<b>Total Departamento</b>	<b>761,8</b>	<b>724,5</b>	<b>9.318,0</b>	<b>12,9</b>	<b>729,3</b>	<b>672,8</b>	<b>7.937,6</b>	<b>11,8</b>	<b>1.491,1</b>	<b>1.397,3</b>	<b>17.255,6</b>	<b>12,3</b>	<b>751,0</b>

Fuente: Evaluaciones Agrícolas por CONSENSO, UMATAS Municipales

...Continuación Evaluación Definitiva Cultivos Transitorios 2020

Rubro / Municipio	EVALUACION DEFINITIVA SEMESTRE A/ 2020				EVALUACION DEFINITIVA SEMESTRE B/ 2020				Total Año Agrícola (A2020 + B2020)				Explot. Agric
	Área Sem.	Área Cos.	Volumen Pdcc - Ton	Rdmto - Ton/ha	Área Sem.	Área Cos.	Volumen Pdcc - Ton	Rdmto - Ton/ha	Área Sem.	Área Cos.	Volumen Pdcc - Ton	Rdmto - Ton/ha	
	Hectáreas				Hectáreas				Hectáreas				
<b>PATILLA</b>													
Caucasia	7,0	7,0	178,5	25,5	5,0	5,0	137,5	27,5	12,0	12,0	316,0	26,3	20,0
<b>Total Subregión Bajo Cauca</b>	<b>7,0</b>	<b>7,0</b>	<b>178,5</b>	<b>25,5</b>	<b>5,0</b>	<b>5,0</b>	<b>137,5</b>	<b>27,5</b>	<b>12,0</b>	<b>12,0</b>	<b>316,0</b>	<b>26,3</b>	<b>20,0</b>
<b>Total Departamento</b>	<b>7,0</b>	<b>7,0</b>	<b>178,5</b>	<b>25,5</b>	<b>5,0</b>	<b>5,0</b>	<b>137,5</b>	<b>27,5</b>	<b>12,0</b>	<b>12,0</b>	<b>316,0</b>	<b>26,3</b>	<b>20,0</b>
<b>PEPINO</b>													
Abriaquí	0,5	0,3	6,0	20,0					0,5	0,3	6,0	20,0	35,0
Dabeiba	46,0	46,0	1.840,0	40,0	43,0	42,6	1.704,0	40,0	89,0	88,6	3.544,0	40,0	
<b>Total Subregión Occidente</b>	<b>46,5</b>	<b>46,3</b>	<b>1.846,0</b>	<b>39,9</b>	<b>43,0</b>	<b>42,6</b>	<b>1.704,0</b>	<b>40,0</b>	<b>89,5</b>	<b>88,9</b>	<b>3.550,0</b>	<b>39,9</b>	<b>35,0</b>
Cocorna	9,0	9,0	270,0	30,0	8,0	8,0	240,0	30,0	17,0	17,0	510,0	30,0	75,0
Granada	0,9	0,7	17,5	25,0	0,9	0,6	15,0	25,0	1,8	1,3	32,5	25,0	75,0
<b>Total Subregión Oriente</b>	<b>9,9</b>	<b>9,7</b>	<b>287,5</b>	<b>29,6</b>	<b>8,9</b>	<b>8,6</b>	<b>255,0</b>	<b>29,7</b>	<b>18,8</b>	<b>18,3</b>	<b>542,5</b>	<b>29,6</b>	<b>150,0</b>
Andes	0,2	0,2	11,1	55,6	0,2	0,2	10,0	55,6	0,4	0,4	21,1	55,6	
Betania	2,0	2,0	80,0	40,0	2,0	2,0	80,0	40,0	4,0	4,0	160,0	40,0	6,0
Urrao	2,0	1,0	20,0	20,0	2,0	2,0	40,0	20,0	4,0	3,0	60,0	20,0	
<b>Total Subregión Suroeste</b>	<b>4,2</b>	<b>3,2</b>	<b>111,1</b>	<b>34,7</b>	<b>4,2</b>	<b>4,2</b>	<b>130,0</b>	<b>31,1</b>	<b>8,4</b>	<b>7,4</b>	<b>241,1</b>	<b>32,7</b>	<b>6,0</b>
Medellín	5,0	5,0	75,0	15,0	5,0	5,0	75,0	15,0	10,0	10,0	150,0	15,0	37,0
<b>Total Subregión Valle de Aburrá</b>	<b>5,0</b>	<b>5,0</b>	<b>75,0</b>	<b>15,0</b>	<b>5,0</b>	<b>5,0</b>	<b>75,0</b>	<b>15,0</b>	<b>10,0</b>	<b>10,0</b>	<b>150,0</b>	<b>15,0</b>	<b>37,0</b>
<b>Total Departamento</b>	<b>65,6</b>	<b>64,2</b>	<b>2.319,6</b>	<b>36,1</b>	<b>61,1</b>	<b>60,4</b>	<b>2.164,0</b>	<b>35,8</b>	<b>126,7</b>	<b>124,6</b>	<b>4.483,6</b>	<b>36,0</b>	<b>228,0</b>
<b>PIMENTÓN</b>													
Entrerrios	2,0	2,0	2,4	1,2	2,0	2,0	2,4	1,2	4,0	4,0	4,8	1,2	2,0
<b>Total Subregión Norte</b>	<b>2,0</b>	<b>2,0</b>	<b>2,4</b>	<b>1,2</b>	<b>2,0</b>	<b>2,0</b>	<b>2,4</b>	<b>1,2</b>	<b>4,0</b>	<b>4,0</b>	<b>4,8</b>	<b>1,2</b>	<b>2,0</b>
El Peñol	230,0	225,0	21.600,0	96,0	220,0	210,0	20.160,0	96,0	450,0	435,0	41.760,0	96,0	290,0
Marinilla	52,0	48,0	480,0	10,0	54,0	29,0	290,0	10,0	106,0	77,0	770,0	10,0	125,0
<b>Total Subregión Oriente</b>	<b>282,0</b>	<b>273,0</b>	<b>22.080,0</b>	<b>80,9</b>	<b>274,0</b>	<b>239,0</b>	<b>20.450,0</b>	<b>85,6</b>	<b>556,0</b>	<b>512,0</b>	<b>42.530,0</b>	<b>83,1</b>	<b>415,0</b>

Fuente: Evaluaciones Agrícolas por CONSENSO, UMATAS Municipales

...Continuación Evaluación Definitiva Cultivos Transitorios 2020

Rubro / Municipio	EVALUACION DEFINITIVA SEMESTRE A/ 2020				EVALUACION DEFINITIVA SEMESTRE B/ 2020				Total Año Agrícola (A2020 + B2020)				Explot. Agric
	Área Sem.	Área Cos.	Volumen Pdcc - Ton	Rdmto - Ton/ha	Área Sem.	Área Cos.	Volumen Pdcc - Ton	Rdmto - Ton/ha	Área Sem.	Área Cos.	Volumen Pdcc - Ton	Rdmto - Ton/ha	
	Hectáreas				Hectáreas				Hectáreas				
<b>PIMENTÓN</b>													
Andes	0,2	0,2	7,5	37,5					0,2	0,2	7,5	37,5	
Betania	3,0	3,0	135,0	45,0	2,0	2,0	90,0	45,0	5,0	5,0	225,0	45,0	8,0
Jardín	2,0	2,0	22,0	11,0	2,0	2,0	22,0	11,0	4,0	4,0	44,0	11,0	5,0
Urrao	8,0	7,0	98,0	14,0	5,0	5,0	70,0	14,0	13,0	12,0	168,0	14,0	
<b>Total Subregión Suroeste</b>	<b>13,2</b>	<b>12,2</b>	<b>262,5</b>	<b>21,5</b>	<b>9,0</b>	<b>9,0</b>	<b>182,0</b>		<b>22,2</b>	<b>21,2</b>	<b>444,5</b>	<b>21,0</b>	<b>13,0</b>
Medellín	10,0	10,0	120,0	12,0	8,0	8,0	96,0	12,0	18,0	18,0	216,0	12,0	80,0
<b>Total Subregión Valle de Aburrá</b>	<b>10,0</b>	<b>10,0</b>	<b>120,0</b>	<b>12,0</b>	<b>8,0</b>	<b>8,0</b>	<b>96,0</b>	<b>12,0</b>	<b>18,0</b>	<b>18,0</b>	<b>216,0</b>	<b>12,0</b>	<b>80,0</b>
<b>Total Departamento</b>	<b>307,2</b>	<b>297,2</b>	<b>22.464,9</b>	<b>75,6</b>	<b>293,0</b>	<b>258,0</b>	<b>20.730,4</b>	<b>80,4</b>	<b>600,2</b>	<b>555,2</b>	<b>43.195,3</b>	<b>77,8</b>	<b>510,0</b>
<b>REMOLACHA</b>													
El Santuario	285,0	285,0	8.550,0	30,0	284,0	284,0	8.520,0	30,0	569,0	569,0	17.070,0	30,0	250,0
Marinilla	6,0	5,5	101,8	18,5	6,0	5,0	92,5	18,5	12,0	10,5	194,3	18,5	22,0
<b>Total Subregión Oriente</b>	<b>291,0</b>	<b>290,5</b>	<b>8.651,8</b>	<b>29,8</b>	<b>290,0</b>	<b>289,0</b>	<b>8.612,5</b>	<b>29,8</b>	<b>581,0</b>	<b>579,5</b>	<b>17.264,3</b>	<b>29,8</b>	<b>272,0</b>
Medellín	6,0	6,0	90,0	15,0	6,0	6,0	90,0	15,0	12,0	12,0	180,0	15,0	54,0
<b>Total Subregión Valle de Aburrá</b>	<b>6,0</b>	<b>6,0</b>	<b>90,0</b>	<b>15,0</b>	<b>6,0</b>	<b>6,0</b>	<b>90,0</b>	<b>15,0</b>	<b>12,0</b>	<b>12,0</b>	<b>180,0</b>	<b>15,0</b>	<b>54,0</b>
<b>Total Departamento</b>	<b>297,0</b>	<b>296,5</b>	<b>8.741,8</b>	<b>29,5</b>	<b>296,0</b>	<b>295,0</b>	<b>8.702,5</b>	<b>29,5</b>	<b>593,0</b>	<b>591,5</b>	<b>17.444,3</b>	<b>29,5</b>	<b>326,0</b>
<b>REPOLLO</b>													
Abriaquí	1,2	0,8	2,4	3,0					1,2	0,8	2,4	3,0	55,0
<b>Total Subregión Occidente</b>	<b>1,2</b>	<b>0,8</b>	<b>2,4</b>	<b>3,0</b>	<b>0,0</b>	<b>0,0</b>	<b>0,0</b>	<b>0,0</b>	<b>1,2</b>	<b>0,8</b>	<b>2,4</b>	<b>3,0</b>	<b>55,0</b>
El Carmen de V.	35,0	33,0	1.716,0	52,0	70,0	65,0	3.380,0	52,0	105,0	98,0	5.096,0	52,0	80,0
El Santuario	48,0	48,0	1.920,0	40,0	48,0	48,0	1.920,0	40,0	96,0	96,0	3.840,0	40,0	60,0
Granada	0,6	0,6	24,0	40,0	0,6	0,5	6,2	12,3	1,2	1,1	30,2	27,4	25,0
La Ceja	3,5	3,5	175,0	50,0	3,5	3,5	175,0	50,0	7,0	7,0	350,0	50,0	N/A
Marinilla	102,0	98,0	6.860,0	70,0	104,0	95,0	6.650,0	70,0	206,0	193,0	13.510,0	70,0	202,0
<b>Total Subregión Oriente</b>	<b>189,1</b>	<b>183,1</b>	<b>10.695,0</b>	<b>58,4</b>	<b>226,1</b>	<b>212,0</b>	<b>12.131,2</b>	<b>57,2</b>	<b>415,2</b>	<b>395,1</b>	<b>22.826,2</b>	<b>57,8</b>	<b>367,0</b>

Fuente: Evaluaciones Agrícolas por CONSENSO, UMATAS Municipales

...Continuación Evaluación Definitiva Cultivos Transitorios 2020

Rubro / Municipio	EVALUACION DEFINITIVA SEMESTRE A/ 2020				EVALUACION DEFINITIVA SEMESTRE B/ 2020				Total Año Agrícola (A2020 + B2020)				Explot. Agric
	Área Sem.	Área Cos.	Volumen Pdcc - Ton	Rdmto - Ton/ha	Área Sem.	Área Cos.	Volumen Pdcc - Ton	Rdmto - Ton/ha	Área Sem.	Área Cos.	Volumen Pdcc - Ton	Rdmto - Ton/ha	
	Hectáreas				Hectáreas				Hectáreas				
<b>REPOLLO</b>													
Medellin	4,0	4,0	120,0	30,0	4,0	4,0	120,0	30,0	8,0	8,0	240,0	30,0	55,0
<b>Total Subregión Valle de Aburrá</b>	<b>4,0</b>	<b>4,0</b>	<b>120,0</b>	<b>30,0</b>	<b>4,0</b>	<b>4,0</b>	<b>120,0</b>	<b>30,0</b>	<b>8,0</b>	<b>8,0</b>	<b>240,0</b>	<b>30,0</b>	<b>55,0</b>
<b>Total Departamento</b>	<b>194,3</b>	<b>187,9</b>	<b>10.817,4</b>	<b>57,6</b>	<b>230,1</b>	<b>216,0</b>	<b>12.251,2</b>	<b>56,7</b>	<b>424,4</b>	<b>403,9</b>	<b>23.068,6</b>	<b>57,1</b>	<b>477,0</b>
<b>TOMATE DE MESA</b>													
Caracolí	1,0	0,9	22,5	25,0					1,0	0,9	22,5	25,0	20,0
<b>Total Subregión Magdalena Medio</b>	<b>1,0</b>	<b>0,9</b>	<b>22,5</b>	<b>25,0</b>	<b>0,0</b>	<b>0,0</b>	<b>0,0</b>	<b>0,0</b>	<b>1,0</b>	<b>0,9</b>	<b>22,5</b>	<b>25,0</b>	<b>20,0</b>
Vegachí	2,0	2,0	32,0	16,0	2,0	2,0	32,0	16,0	4,0	4,0	64,0	16,0	30,0
Yolombó	10,0	10,0	160,0	16,0					10,0	10,0	160,0	16,0	30,0
<b>Total Subregión Nordeste</b>	<b>12,0</b>	<b>12,0</b>	<b>192,0</b>	<b>16,0</b>	<b>2,0</b>	<b>2,0</b>	<b>32,0</b>	<b>16,0</b>	<b>14,0</b>	<b>14,0</b>	<b>224,0</b>	<b>16,0</b>	<b>60,0</b>
Angostura	2,0	2,0	16,0	8,0	1,0	1,0	8,0	8,0	3,0	3,0	24,0	8,0	8,0
Campamento	3,0	3,0	30,0	10,0	3,0	3,0	30,0	10,0	6,0	6,0	60,0	10,0	50,0
Don Matias	30,0	30,0	840,0	28,0					30,0	30,0	840,0	28,0	12,0
Guadalupe	1,7	1,7	51,0	30,0	1,7	1,7	51,0	30,0	3,4	3,4	102,0	30,0	35,0
Yarumal	8,0	8,0	168,0	21,0	6,0	6,0	126,0	21,0	14,0	14,0	294,0	21,0	12,0
<b>Total Subregión Norte</b>	<b>44,7</b>	<b>44,7</b>	<b>1.105,0</b>	<b>24,7</b>	<b>11,7</b>	<b>11,7</b>	<b>215,0</b>	<b>18,4</b>	<b>56,4</b>	<b>56,4</b>	<b>1.320,0</b>	<b>23,4</b>	<b>117,0</b>
Abriaquí	6,5	5,0	75,0	15,0					6,5	5,0	75,0	15,0	11,0
Buriticá	0,4	0,4	7,6	36,0					0,4	0,4	7,6	20,5	
Dabeiba	13,0	13,0	260,0	20,0	13,0	13,0	260,0	20,0	26,0	26,0	520,0	20,0	
Ebéjico	6,0	3,0	90,0	30,0					6,0	3,0	90,0	30,0	8,0
Giraldo	1,3	1,3	28,6	22,0					1,3	1,3	28,6	22,0	6,0
Heliconia	3,0	2,2	44,0	20,0	2,3	1,8	50,4	28,0	5,3	4,0	94,4	23,6	
Liborina	2,0	1,0	20,0	20,0	2,0	2,0	5,0	2,5	4,0	3,0	25,0	8,3	3,0
Peque	1,0	1,0	12,0	12,0	2,0	2,0	24,0	12,0	3,0	3,0	36,0	12,0	8,0
Uramita	20,0	18,0	360,0	20,0	20,0	19,0	380,0	20,0	40,0	37,0	740,0	20,0	15,0
<b>Total Subregión Occidente</b>	<b>53,2</b>	<b>44,9</b>	<b>897,2</b>	<b>20,0</b>	<b>39,3</b>	<b>37,8</b>	<b>719,4</b>	<b>19,0</b>	<b>92,5</b>	<b>82,7</b>	<b>1.616,6</b>	<b>19,6</b>	<b>51,0</b>
Alejandria	1,0	1,0	16,0	16,0	0,5	0,5	8,0	16,0	1,5	1,5	24,0	16,0	10,0
El Peñol	65,0	63,0	6.048,0	96,0	60,0	57,0	5.472,0	96,0	125,0	120,0	11.520,0	96,0	120,0
<b>Total Subregión Oriente</b>	<b>66,0</b>	<b>64,0</b>	<b>6.064,0</b>	<b>94,8</b>	<b>60,5</b>	<b>57,5</b>	<b>5.480,0</b>	<b>95,3</b>	<b>126,5</b>	<b>121,5</b>	<b>11.544,0</b>	<b>95,0</b>	<b>130,0</b>

Fuente: Evaluaciones Agrícolas por CONSENSO, UMATAS Municipales

...Continuación Evaluación Definitiva Cultivos Transitorios 2020

Rubro / Municipio	EVALUACION DEFINITIVA SEMESTRE A/ 2020				EVALUACION DEFINITIVA SEMESTRE B/ 2020				Total Año Agrícola (A2020 + B2020)				Explot. Agric
	Área Sem.	Área Cos.	Volumen Pdcc - Ton	Rdmto - Ton/ha	Área Sem.	Área Cos.	Volumen Pdcc - Ton	Rdmto - Ton/ha	Área Sem.	Área Cos.	Volumen Pdcc - Ton	Rdmto - Ton/ha	
	Hectáreas				Hectáreas				Hectáreas				
<b>TOMATE DE MESA</b>													
Amaga	9,0	9,0	234,0	26,0	9,0	9,0	234,0	26,0	18,0	18,0	468,0	26,0	30,0
Andes	6,8	6,8	125,8	18,5	6,8	6,8	136,0	20,0	13,6	13,6	261,8	19,3	
Angelópolis	3,3	2,1	126,0	60,0	3,0	2,5	137,5	55,0	6,3	4,6	263,5	57,3	53,0
Betania	5,0	5,0	300,0	60,0	3,0	3,0	180,0	60,0	8,0	8,0	480,0	60,0	25,0
Concordia	250,0	200,0	4.000,0	20,0	25,0	20,0	400,0	20,0	275,0	220,0	4.400,0	20,0	15,0
Jardin	5,0	5,0	275,0	55,0	5,0	5,0	275,0	55,0	10,0	10,0	550,0	55,0	4,0
Pueblo Rico	5,0	5,0	325,0	65,0	5,0	5,0	325,0	65,0	10,0	10,0	650,0	65,0	3,0
Santa Barbara	7,0	6,5	78,0	12,0	3,0	2,5	30,0	12,0	10,0	9,0	108,0	12,0	25,0
Titiribi	7,0	6,0	102,0	17,0	4,0	3,5	56,0	16,0	11,0	9,5	158,0	16,6	80,0
Urrao	4,0	4,0	72,0	18,0	3,5	3,5	63,0	18,0	7,5	7,5	135,0	18,0	
<b>Total Subregión Suroeste</b>	<b>302,1</b>	<b>249,4</b>	<b>5.637,8</b>	<b>22,6</b>	<b>67,3</b>	<b>60,8</b>	<b>1.836,5</b>	<b>30,2</b>	<b>369,4</b>	<b>310,2</b>	<b>7.474,3</b>	<b>24,1</b>	<b>235,0</b>
Barbosa	29,0	28,0	1.680,0	60,0	22,0	20,0	1.200,0	60,0	51,0	48,0	2.880,0	60,0	70,0
Bello	5,1	4,5	67,5	15,0	4,0	3,8	57,0	15,0	9,1	8,3	124,5	15,0	20,0
Envigado	2,0	2,0	98,0	49,0	2,0	2,0	98,0	49,0	4,0	4,0	196,0	49,0	
La Estrella	1,0	1,0	5,0	5,0	1,0	1,0	5,0	5,0	2,0	2,0	10,0	5,0	5,0
<b>Total Subregión Valle de Aburrá</b>	<b>37,1</b>	<b>35,5</b>	<b>1.850,5</b>	<b>52,1</b>	<b>29,0</b>	<b>26,8</b>	<b>1.360,0</b>	<b>50,7</b>	<b>66,1</b>	<b>62,3</b>	<b>3.210,5</b>	<b>51,5</b>	<b>95,0</b>
<b>Total Departamento</b>	<b>516,1</b>	<b>451,4</b>	<b>15.769,0</b>	<b>34,9</b>	<b>209,8</b>	<b>196,6</b>	<b>9.642,9</b>	<b>49,0</b>	<b>725,9</b>	<b>648,0</b>	<b>25.411,9</b>	<b>39,2</b>	<b>708,0</b>
<b>TOMATE DE MESA BAJO INVERNADERO</b>													
Campamento	4,0	4,0	400,0	100,0	4,0	4,0	400,0	100,0	8,0	8,0	800,0	100,0	10,0
Carolina del P.	7,0	7,0	840,0	120,0	7,0	7,0	840,0	120,0	14,0	14,0	1.680,0	120,0	7,0
Don Matías	3,0	3,0	330,0	110,0	3,0	3,0	330,0	110,0	6,0	6,0	660,0	110,0	10,0
Enterríos	2,0	2,0	320,0	160,0	2,0	2,0	320,0	160,0	4,0	4,0	640,0	160,0	3,0
Gómez Plata	3,4	3,4	408,0	120,0	3,4	3,4	408,0	120,0	6,8	6,8	816,0	120,0	5,0
Ituango	0,5	0,5	50,0	100,0	0,5	0,5	50,0	100,0	1,0	1,0	100,0	100,0	6,0
San Andrés de C.	0,5	0,5	55,0	110,0	0,5	0,5	55,0	110,0	1,0	1,0	110,0	110,0	1,0
San Pedro de los M.	1,5	1,5	135,0	90,0	1,5	1,0	90,0	90,0	3,0	2,5	225,0	90,0	10,0
Santa Rosa de Osos	2,0	1,9	161,5	85,0	2,0	2,0	170,0	85,0	4,0	3,9	331,5	85,0	14,0
Toledo	0,1	0,1	8,0	80,0	0,1	0,1	8,0	80,0	0,2	0,2	16,0	80,0	3,0
<b>Total Subregión Norte</b>	<b>24,0</b>	<b>23,9</b>	<b>2.707,5</b>	<b>113,3</b>	<b>24,0</b>	<b>23,5</b>	<b>2.671,0</b>	<b>113,7</b>	<b>48,0</b>	<b>47,4</b>	<b>5.378,5</b>	<b>113,5</b>	<b>69,0</b>
Caicedo	4,0	4,0	64,0	16,0	3,0	3,0	45,0	15,0	7,0	7,0	109,0	15,6	8,0
Ebéjico	1,0	1,0	70,0	70,0					1,0	1,0	70,0	70,0	1,0
San Jeronimo	1,0	1,0	85,0	85,0	1,0	1,0	85,0	85,0	2,0	2,0	170,0	85,0	12,0
Santa Fe de Ant.	0,3	0,3	24,0	80,0	0,3	0,3	24,0	80,0	0,6	0,6	48,0	80,0	3,0
<b>Total Subregión Occidente</b>	<b>6,3</b>	<b>6,3</b>	<b>243,0</b>	<b>38,6</b>	<b>4,3</b>	<b>4,3</b>	<b>154,0</b>	<b>35,8</b>	<b>10,6</b>	<b>10,6</b>	<b>397,0</b>	<b>37,5</b>	<b>24,0</b>

Fuente: Evaluaciones Agrícolas por CONSENSO, UMATAS Municipales

...Continuación Evaluación Definitiva Cultivos Transitorios 2020

Rubro / Municipio	EVALUACION DEFINITIVA SEMESTRE A/ 2020				EVALUACION DEFINITIVA SEMESTRE B/ 2020				Total Año Agrícola (A2020 + B2020)				Explot. Agric
	Área Sem.	Área Cos.	Volumen Pdcc - Ton	Rdmto - Ton/ha	Área Sem.	Área Cos.	Volumen Pdcc - Ton	Rdmto - Ton/ha	Área Sem.	Área Cos.	Volumen Pdcc - Ton	Rdmto - Ton/ha	
	Hectáreas				Hectáreas				Hectáreas				
<b>TOMATE DE MESA BAJO INVERNADERO</b>													
Argelia	0,3	0,3	36,0	120,0					0,3	0,3	36,0	120,0	1,0
Concepción	1,0	1,0	120,0	120,0	1,0	1,0	120,0	120,0	2,0	2,0	240,0	120,0	12,0
El Carmen de V.	15,0	14,0	1.120,0	80,0	15,0	14,0	1.120,0	80,0	30,0	28,0	2.240,0	80,0	40,0
El Peñol	285,0	283,0	33.960,0	120,0	280,0	278,0	33.360,0	120,0	565,0	561,0	67.320,0	120,0	350,0
El Retiro	22,0	17,5	3.150,0	180,0	22,0	19,0	3.420,0	180,0	44,0	36,5	6.570,0	180,0	50,0
El Santuario	40,0	40,0	4.400,0	110,0	40,0	40,0	4.400,0	110,0	80,0	80,0	8.800,0	110,0	45,0
Granada	1,0	1,0	115,0	115,0	1,0	0,9	103,5	115,0	2,0	1,9	218,5	115,0	43,0
Guarne	95,0	95,0	10.450,0	110,0	95,0	85,0	9.350,0	110,0	190,0	180,0	19.800,0	110,0	851,0
Guatapé	5,0	5,0	405,0	81,0	5,0	5,0	405,0	81,0	10,0	10,0	810,0	81,0	14,0
La Ceja	22,0	22,0	2.640,0	120,0	22,0	22,0	2.640,0	120,0	44,0	44,0	5.280,0	120,0	
Marinilla	175,0	165,0	19.800,0	120,0	180,0	170,0	20.400,0	120,0	355,0	335,0	40.200,0	120,0	175,0
Rionegro	10,0	10,0	1.250,0	125,0	10,0	10,0	1.250,0	125,0	20,0	20,0	2.500,0	125,0	17,0
San Vicente	70,0	70,0	7.700,0	110,0	70,0	70,0	7.700,0	110,0	140,0	140,0	15.400,0	110,0	90,0
Sonsón	22,0	22,0	2.640,0	120,0	22,0	22,0	2.640,0	120,0	44,0	44,0	5.280,0	120,0	110,0
<b>Total Subregión Oriente</b>	<b>763,3</b>	<b>745,8</b>	<b>87.786,0</b>	<b>117,7</b>	<b>763,0</b>	<b>736,9</b>	<b>86.908,5</b>	<b>117,9</b>	<b>1.526,3</b>	<b>1.482,7</b>	<b>174.694,5</b>	<b>117,8</b>	<b>1.798,0</b>
Angelópolis	5,0	5,0	440,0	88,0	5,0	5,0	440,0	88,0	10,0	10,0	880,0	88,0	10,0
Fredonia	10,0	9,0	1.350,0	150,0	13,0	13,0	1.950,0	150,0	23,0	22,0	3.300,0	150,0	45,0
Jardín	12,0	12,0	1.500,0	125,0	12,0	12,0	1.500,0	125,0	24,0	24,0	3.000,0	125,0	8,0
Jericó	1,5	1,5	100,5	67,0	1,0	1,0	101,0	101,0	2,5	2,5	201,5	80,6	8,0
Urrao	20,0	20,0	2.400,0	120,0	18,0	18,0	2.160,0	120,0	38,0	38,0	4.560,0	120,0	
<b>Total Subregión Suroeste</b>	<b>48,5</b>	<b>47,5</b>	<b>5.790,5</b>	<b>121,9</b>	<b>49,0</b>	<b>49,0</b>	<b>6.151,0</b>	<b>125,5</b>	<b>97,5</b>	<b>96,5</b>	<b>11.941,5</b>	<b>123,7</b>	<b>71,0</b>
Girardota	12,0	11,5	920,0	80,0	17,3	17,3	1.211,0	70,0	29,3	28,8	2.131,0	74,0	35,0
Medellín	35,0	35,0	4.060,0	116,0	30,0	30,0	3.480,0	116,0	65,0	65,0	7.540,0	116,0	200,0
<b>Total Subregión Valle de Aburrá</b>	<b>47,0</b>	<b>46,5</b>	<b>4.980,0</b>	<b>107,1</b>	<b>47,3</b>	<b>47,3</b>	<b>4.691,0</b>	<b>99,2</b>	<b>94,3</b>	<b>93,8</b>	<b>9.671,0</b>	<b>103,1</b>	<b>235,0</b>
<b>Total Departamento</b>	<b>889,1</b>	<b>870,0</b>	<b>101.507,0</b>	<b>116,7</b>	<b>887,6</b>	<b>861,0</b>	<b>100.575,5</b>	<b>116,8</b>	<b>1.776,7</b>	<b>1.731,0</b>	<b>202.082,5</b>	<b>116,7</b>	<b>2.197,0</b>
<b>ZANAHORIA</b>													
Abriaquí	1,5	0,8	0,6	0,8					1,5	0,8	0,6	0,8	50,0
<b>Total Subregión Occidente</b>	<b>1,5</b>	<b>0,8</b>	<b>0,6</b>	<b>0,8</b>	<b>0,0</b>	<b>0,0</b>	<b>0,0</b>	<b>0,0</b>	<b>1,5</b>	<b>0,8</b>	<b>0,6</b>	<b>0,8</b>	<b>50,0</b>

Fuente: Evaluaciones Agrícolas por CONSENSO, UMATAS Municipales



...Continuación Evaluación Definitiva Cultivos Transitorios 2020

Rubro / Municipio	EVALUACION DEFINITIVA SEMESTRE				EVALUACION DEFINITIVA SEMESTRE				Total Año Agrícola (A2020 + B2020)				Explot. Agric
	Área Sem.	Área Cos.	Volumen Pdcc - Ton	Rdmto - Ton/ha	Área Sem.	Área Cos.	Volumen Pdcc - Ton	Rdmto - Ton/ha	Área Sem.	Área Cos.	Volumen Pdcc - Ton	Rdmto - Ton/ha	
	Hectáreas				Hectáreas				Hectáreas				
<b>ZANAHORIA</b>													
El Carmen de V.	54,0	52,0	2.340,0	45,0	45,0	42,0	1.890,0	45,0	99,0	94,0	4.230,0	45,0	100,0
El Santuario	460,0	460,0	18.400,0	40,0	460,0	460,0	18.400,0	40,0	920,0	920,0	36.800,0	40,0	480,0
Granada	2,0	2,0	90,0	45,0	2,0	2,0	90,0	45,0	4,0	4,0	180,0	45,0	48,0
La Unión	100,0	100,0	4.000,0	40,0	105,0	105,0	4.200,0	40,0	205,0	205,0	8.200,0	40,0	88,0
Marinilla	99,0	96,0	2.880,0	30,0	102,0	91,0	2.730,0	30,0	201,0	187,0	5.610,0	30,0	212,0
Sonsón	37,0	36,0	1.620,0	45,0	30,0	30,0	1.500,0	50,0	67,0	66,0	3.120,0	47,3	58,0
<b>Total Subregión Oriente</b>	<b>752,0</b>	<b>746,0</b>	<b>29.330,0</b>	<b>39,3</b>	<b>744,0</b>	<b>730,0</b>	<b>28.810,0</b>	<b>39,5</b>	<b>1.496,0</b>	<b>1.476,0</b>	<b>58.140,0</b>	<b>39,4</b>	<b>986,0</b>
Entrerrios	40,0	20,0	800,0	40,0	40,0	40,0	1.600,0	40,0	80,0	60,0	2.400,0	40,0	8,0
San Pedro de los M.	88,0	88,0	6.336,0	72,0	60,0	60,0	4.200,0	70,0	148,0	148,0	10.536,0	71,2	1,0
<b>Total Subregión Norte</b>	<b>128,0</b>	<b>108,0</b>	<b>7.136,0</b>	<b>66,1</b>	<b>100,0</b>	<b>100,0</b>	<b>5.800,0</b>	<b>58,0</b>	<b>228,0</b>	<b>208,0</b>	<b>12.936,0</b>	<b>62,2</b>	<b>9,0</b>
Medellín	5,0	5,0	60,0	12,0	5,0	5,0	60,0	12,0	10,0	10,0	120,0	12,0	60,0
<b>Total Subregión Valle de Aburrá</b>	<b>5,0</b>	<b>5,0</b>	<b>60,0</b>		<b>5,0</b>	<b>5,0</b>	<b>60,0</b>		<b>10,0</b>	<b>10,0</b>	<b>120,0</b>		<b>60,0</b>
<b>Total Departamento</b>	<b>886,5</b>	<b>859,8</b>	<b>36.526,6</b>	<b>42,5</b>	<b>849,0</b>	<b>835,0</b>	<b>34.670,0</b>	<b>41,5</b>	<b>1.735,5</b>	<b>1.694,8</b>	<b>71.196,6</b>	<b>42,0</b>	<b>1.105,0</b>
<b>TOTAL DEPARTAMENTAL - CULTIVOS TRANSITORIOS - 2020</b>													
Rubro / Municipio	EVALUACION DEFINITIVA SEMESTRE				EVALUACION DEFINITIVA SEMESTRE B/				Total Año Agrícola (A2020 + B2020)				Explot. Agric
	Área Sem.	Área Cos.	Volumen Pdcc - Ton	Rdmto - Ton/ha	Área Sem.	Área Cos.	Volumen Pdcc - Ton	Rdmto - Ton/ha	Área Sem.	Área Cos.	Volumen Pdcc - Ton	Rdmto - Ton/ha	
	Hectáreas				Hectáreas				Hectáreas				
<b>Total Departamento</b>	<b>53.297,1</b>	<b>50.833,9</b>	<b>491.150,5</b>		<b>45.488,6</b>	<b>43.114,9</b>	<b>459.077,2</b>		<b>98.785,7</b>	<b>93.948,8</b>	<b>950.227,7</b>	<b>10,11</b>	<b>56.130,0</b>

Fuente: Evaluaciones Agrícolas por CONSENSO, UMATAS Municipales

**CONSENSO AGRÍCOLA**  
**EVALUACIÓN AGRÍCOLA CULTIVOS TRANSITORIOS X SUBREGION**  
**2020**

Municipio	Total Año Agrícola (A2020 + B2020)				
	Área Sem.	Área Cos.	Volumen Pdcc - Ton	Rdmto - Ton/ha	Empleo
	Hectáreas				
<b>BAJO CAUCA</b>					
Zaragoza	2,00	2,00	10,00	5,00	2,80
<b>Ají</b>	<b>2,00</b>	<b>2,00</b>	<b>10,00</b>	<b>5,00</b>	<b>2,80</b>
Cáceres	850,00	840,00	3.528,00	4,20	210,00
Caucasia	1.730,00	1.430,00	6.271,00	4,39	357,50
El Bagre	925,00	925,00	3.237,50	3,50	231,25
Nechí	5.840,00	5.645,00	29.147,50	5,16	1.411,25
Zaragoza	1.080,00	960,00	4.800,00	5,00	240,00
<b>Arroz Secano Mecanizado</b>	<b>10.425,00</b>	<b>9.800,00</b>	<b>46.984,00</b>	<b>4,79</b>	<b>2.450,00</b>
Cáceres	550,00	540,00	648,00	1,20	216,00
Caucasia	300,00	300,00	576,00	1,92	120,00
El Bagre	1.220,00	1.220,00	1.708,00	1,40	488,00
Nechí	360,00	360,00	540,00	1,50	144,00
Tarazá	220,00	205,00	307,50	1,50	82,00
Zaragoza	1.380,00	1.260,00	1.782,00	1,41	504,00
<b>Arroz Secano Manual</b>	<b>4.030,00</b>	<b>3.885,00</b>	<b>5.561,50</b>	<b>1,43</b>	<b>1.554,00</b>
Caucasia	15,00	15,00	150,00	10,00	21,00
<b>Hortalizas Varias</b>	<b>15,00</b>	<b>15,00</b>	<b>150,00</b>	<b>10,00</b>	<b>21,00</b>
Cáceres	685,00	675,00	1.012,50	1,50	162,00
Caucasia	510,00	510,00	765,00	1,50	122,40
El Bagre	1.385,00	1.385,00	1.800,50	1,30	332,40
Nechí	230,00	180,00	720,00	4,00	43,20
Tarazá	290,00	270,00	486,00	1,80	64,80
Zaragoza	130,00	124,00	180,00	1,45	29,76
<b>Maíz Tradicional</b>	<b>3.230,00</b>	<b>3.144,00</b>	<b>4.964,00</b>	<b>1,58</b>	<b>754,56</b>

Fuente: Evaluaciones Agrícolas por CONSENSO, UMATAS Municipales

## ...Continuación Evaluación Definitiva Cultivos Transitorios x Subregion 2020

Municipio	Total Año Agrícola (A2020 + B2020)				
	Área Sem.	Área Cos.	Volumen Pdcc - Ton	Rdmto - Ton/ha	Empleo
	Hectáreas				
<b>BAJO CAUCA</b>					
Caucasia	12,00	12,00	316,00	26,33	4,56
<b>Patilla</b>	<b>12,00</b>	<b>12,00</b>	<b>316,00</b>	<b>26,33</b>	<b>4,56</b>
<b>Total Bajo Cauca</b>	<b>17.714,00</b>	<b>16.858,00</b>	<b>57.985,50</b>	<b>3,44</b>	<b>4.786,92</b>
<b>MAGDALENA MEDIO</b>					
Puerto Berrío	220,00	220,00	1.100,00	5,00	55,00
Yondó	500,00	500,00	2.500,00	5,00	125,00
<b>Arroz Secano Mecanizado</b>	<b>720,00</b>	<b>720,00</b>	<b>3.600,00</b>	<b>5,00</b>	<b>180,00</b>
Puerto Triunfo	2,80	1,20	2,40	2,00	0,48
<b>Arroz Secano Manual</b>	<b>2,80</b>	<b>1,20</b>	<b>2,40</b>	<b>2,00</b>	<b>0,48</b>
Caracolí	7,00	5,70	3,99	0,70	3,71
<b>Fríjol Arbustivo</b>	<b>7,00</b>	<b>5,70</b>	<b>3,99</b>	<b>0,70</b>	<b>3,71</b>
Puerto Berrío	300,00	300,00	8.400,00	28,00	0,00
<b>Maíz Forrajero</b>	<b>300,00</b>	<b>300,00</b>	<b>8.400,00</b>	<b>28,00</b>	<b>0,00</b>
Caracolí	11,00	9,50	8,55	0,90	2,28
Maceo	57,50	57,50	46,00	0,80	13,80
Puerto Triunfo	108,00	76,00	91,20	1,20	18,24
Yondó	1.300,00	1.180,00	1.630,00	1,38	283,20
<b>Maíz Tradicional</b>	<b>1.476,50</b>	<b>1.323,00</b>	<b>1.775,75</b>	<b>1,34</b>	<b>317,52</b>
Caracolí	1,00	0,90	22,50	25,00	0,92
<b>Tomate Chonto</b>	<b>1,00</b>	<b>0,90</b>	<b>22,50</b>	<b>25,00</b>	<b>0,92</b>
<b>Total Magdalena Medio</b>	<b>2.507,30</b>	<b>2.350,80</b>	<b>13.804,64</b>	<b>5,87</b>	<b>502,62</b>

Fuente: Evaluaciones Agrícolas por CONSENSO, UMATAS Municipales

## ...Continuación Evaluación Definitiva Cultivos Transitorios x Subregion 2020

Municipio	Total Año Agrícola (A2020 + B2020)				
	Área Sem.	Área Cos.	Volumen Pdcc - Ton	Rdmto - Ton/ha	Empleo
	Hectáreas				
<b>NORDESTE</b>					
Remedios	690,00	675,00	810,00	1,20	270,00
Segovia	194,00	186,00	258,10	1,39	74,40
Vegachí	24,00	24,00	35,40	1,48	9,60
<b>Arroz Secano Manual</b>	<b>908,00</b>	<b>885,00</b>	<b>1.103,50</b>	<b>1,25</b>	<b>354,00</b>
Amalfi	210,00	200,00	1.354,50	6,77	130,00
Anorí	50,00	50,00	41,00	0,82	32,50
Cisneros	26,00	26,00	20,80	0,80	16,90
Remedios	191,00	168,00	67,20	0,40	109,20
Segovia	10,00	10,00	12,00	1,20	6,50
Vegachí	10,00	10,00	7,00	0,70	6,50
Yalí	19,00	16,00	11,20	0,70	10,40
Yolombó	75,00	65,00	78,00	1,20	42,25
<b>Frijol Arbustivo</b>	<b>591,00</b>	<b>545,00</b>	<b>1.591,70</b>	<b>2,92</b>	<b>354,25</b>
Cisneros	48,00	48,00	38,40	0,80	31,20
San Roque	120,00	120,00	216,00	1,80	78,00
Santo Domingo	30,00	30,00	36,00	1,20	19,50
<b>Frijol Voluble</b>	<b>198,00</b>	<b>198,00</b>	<b>290,40</b>	<b>1,47</b>	<b>128,70</b>
Amalfi	130,00	125,00	137,50	1,10	30,00
Anorí	101,00	101,00	60,60	0,60	24,24
Cisneros	46,00	46,00	46,00	1,00	11,04
Remedios	1.080,00	1.040,00	1.144,00	1,10	249,60
San Roque	75,00	75,00	75,00	1,00	18,00
Segovia	80,00	74,00	88,80	1,20	17,76
Vegachí	10,00	10,00	14,00	1,40	2,40
Yalí	17,00	15,00	9,00	0,60	3,60
Yolombó	60,00	54,00	64,80	1,20	12,96
<b>Maíz Tradicional</b>	<b>1.599,00</b>	<b>1.540,00</b>	<b>1.639,70</b>	<b>1,06</b>	<b>369,60</b>

Fuente: Evaluaciones Agrícolas por CONSENSO, UMATAS Municipales

## ...Continuación Evaluación Definitiva Cultivos Transitorios x Subregion 2020

Municipio	Total Año Agrícola (A2020 + B2020)				
	Área Sem.	Área Cos.	Volumen Pdcc - Ton	Rdmto - Ton/ha	Empleo
	Hectáreas				
<b>NORDESTE</b>					
Yolombó	50,00	45,00	675,00	15,00	63,00
<b>Hortalizas Varias</b>	<b>50,00</b>	<b>45,00</b>	<b>675,00</b>	<b>15,00</b>	<b>63,00</b>
Vegachí	4,00	4,00	64,00	16,00	4,08
Yolombó	10,00	10,00	160,00	16,00	10,20
<b>Tomate Chonto</b>	<b>14,00</b>	<b>14,00</b>	<b>224,00</b>	<b>16,00</b>	<b>14,28</b>
<b>Total Nordeste</b>	<b>3.360,00</b>	<b>3.227,00</b>	<b>5.524,30</b>	<b>1,71</b>	<b>1.283,83</b>
<b>NORTE</b>					
Briceño	36,00	36,00	54,00	1,50	14,40
Valdivia	45,00	45,00	54,00	1,20	18,00
<b>Arroz Secano Manual</b>	<b>81,00</b>	<b>81,00</b>	<b>108,00</b>	<b>1,33</b>	<b>32,40</b>
Belmira	20,00	17,00	63,00	3,71	7,31
San Pedro de los M.	28,00	25,00	84,70	3,39	10,75
Santa Rosa de Osos	14,60	12,50	37,50	3,00	5,38
Don Matías	1,00	1,00	3,00	3,00	0,43
<b>Arveja</b>	<b>63,60</b>	<b>55,50</b>	<b>188,20</b>	<b>3,39</b>	<b>23,87</b>
San Pedro de los M.	4,00	4,00	82,00	20,50	2,88
<b>Brócoli</b>	<b>4,00</b>	<b>4,00</b>	<b>82,00</b>	<b>20,50</b>	<b>2,88</b>
San Pedro de los M.	4,00	4,00	72,00	18,00	5,60
<b>Cebolla Cabezona</b>	<b>4,00</b>	<b>4,00</b>	<b>72,00</b>	<b>18,00</b>	<b>5,60</b>
Don Matías	9,00	9,00	360,00	40,00	12,60
Guadalupe	2,00	2,00	100,00	50,00	2,80
<b>Cebolla Junca</b>	<b>11,00</b>	<b>11,00</b>	<b>460,00</b>	<b>41,82</b>	<b>15,40</b>

Fuente: Evaluaciones Agrícolas por CONSENSO, UMATAS Municipales

...Continuación Evaluación Definitiva Cultivos Transitorios x Subregion 2020

Municipio	Total Año Agrícola (A2020 + B2020)				
	Área Sem.	Área Cos.	Volumen Pdcc - Ton	Rdmto - Ton/ha	Empleo
	Hectáreas				
<b>NORTE</b>					
Don Matías	3,00	3,00	30,00	10,00	1,29
Guadalupe	1,00	1,00	10,00	10,00	0,43
Santa Rosa de Osos	4,00	3,90	31,20	8,00	1,68
<b>Cilantro</b>	<b>8,00</b>	<b>7,90</b>	<b>71,20</b>	<b>9,01</b>	<b>3,40</b>
San Pedro de los M.	4,00	4,00	80,00	20,00	4,08
<b>Coliflor</b>	<b>4,00</b>	<b>4,00</b>	<b>80,00</b>	<b>20,00</b>	<b>4,08</b>
Angostura	80,00	78,00	156,00	2,00	50,70
Briceño	78,00	78,00	46,80	0,60	50,70
Gómez Plata	8,40	7,00	5,60	0,80	4,55
Guadalupe	7,00	7,00	10,50	1,50	4,55
Ituango	280,00	140,00	112,00	0,80	91,00
San Andrés de C.	22,00	17,00	15,30	0,90	11,05
Santa Rosa de Osos	53,00	52,00	93,60	1,80	33,80
Toledo	13,00	13,00	13,00	1,00	8,45
Valdivia	30,00	30,00	39,00	1,30	19,50
<b>Fríjol Arbustivo</b>	<b>571,40</b>	<b>422,00</b>	<b>491,80</b>	<b>1,17</b>	<b>274,30</b>
Angostura	36,00	36,00	108,00	3,00	23,40
Belmira	140,00	120,00	240,00	2,00	78,00
Campamento	10,00	10,00	12,00	1,20	6,50
Carolina	24,00	21,00	34,80	1,66	13,65
Don Matías	8,00	8,00	21,60	2,70	5,20
Entrerrios	20,00	20,00	30,00	1,50	13,00
Gómez Plata	47,00	45,00	45,00	1,00	29,25
Ituango	250,00	100,00	240,00	2,40	65,00
San Pedro de los M.	115,00	115,00	219,40	1,91	74,75
Santa Rosa de Osos	44,00	41,00	73,80	1,80	26,65
Toledo	14,00	14,00	14,00	1,00	9,10
Yarumal	34,00	32,00	59,52	1,86	20,80
<b>Fríjol Voluble</b>	<b>742,00</b>	<b>562,00</b>	<b>1.098,12</b>	<b>1,95</b>	<b>365,30</b>

Fuente: Evaluaciones Agrícolas por CONSENSO, UMATAS Municipales

## ...Continuación Evaluación Definitiva Cultivos Transitorios x Subregion 2020

Municipio	Total Año Agrícola (A2020 + B2020)				
	Área Sem.	Área Cos.	Volumen Pdcc - Ton	Rdmto - Ton/ha	Empleo
	Hectáreas				

## NORTE

Belmira	10,00	10,00	80,00	8,00	14,00
Santa Rosa de Osos	38,00	36,00	342,00	9,50	50,40
<b>Hortalizas Varias</b>	<b>48,00</b>	<b>46,00</b>	<b>422,00</b>	<b>9,17</b>	<b>64,40</b>

Angostura	41,00	40,00	120,00	3,00	9,60
Belmira	46,00	26,00	40,10	1,54	6,24
Briceño	55,00	55,00	49,50	0,90	13,20
Campamento	9,00	9,00	10,80	1,20	2,16
Don Matías	3,00	3,00	6,60	2,20	0,72
Entrerrios	10,00	10,00	22,00	2,20	2,40
Gómez Plata	11,20	4,80	9,60	2,00	1,15
Guadalupe	10,50	10,50	15,75	1,50	2,52
Ituango	340,00	270,00	594,00	2,20	64,80
San Andrés de C.	22,00	17,00	17,00	1,00	4,08
San Pedro de los M.	136,00	136,00	258,40	1,90	32,64
Santa Rosa de Osos	16,50	14,50	26,10	1,80	3,48
Toledo	15,00	15,00	19,90	1,33	3,60
Valdivia	65,00	65,00	162,50	2,50	15,60
Yarumal	26,00	26,00	36,20	1,39	6,24
<b>Maíz Tradicional</b>	<b>806,20</b>	<b>701,80</b>	<b>1.388,45</b>	<b>1,98</b>	<b>168,43</b>

Belmira	340,00	320,00	4.720,00	14,75	217,60
Don Matías	100,00	100,00	2.500,00	25,00	68,00
Entrerrios	730,00	450,00	13.500,00	30,00	306,00
San Andrés de C.	40,00	40,00	600,00	15,00	27,20
San Jose De La Montaña	20,00	20,00	500,00	25,00	13,60
San Pedro de los M.	1.313,00	1.313,00	48.581,00	37,00	892,84
Santa Rosa de Osos	1.255,00	1.235,00	27.170,00	22,00	839,80
Yarumal	120,00	119,00	2.681,95	22,54	80,92
<b>Papa</b>	<b>3.918,00</b>	<b>3.597,00</b>	<b>100.252,95</b>	<b>27,87</b>	<b>2.445,96</b>

Fuente: Evaluaciones Agrícolas por CONSENSO, UMATAS Municipales

## ...Continuación Evaluación Definitiva Cultivos Transitorios x Subregion 2020

Municipio	Total Año Agrícola (A2020 + B2020)				
	Área Sem.	Área Cos.	Volumen Pdcc - Ton	Rdmto - Ton/ha	Empleo
	Hectáreas				
<b>NORTE</b>					
San Pedro de los M.	6,00	5,00	85,50	17,10	3,40
<b>Lechuga</b>	<b>6,00</b>	<b>5,00</b>	<b>85,50</b>	<b>17,10</b>	<b>3,40</b>
Belmira	150,00	100,00	2.400,00	24,00	52,00
Don Matías	1,00	1,00	8,30	8,30	0,52
San Pedro de los M.	100,00	100,00	900,00	9,00	52,00
Santa Rosa de Osos	100,00	98,00	813,40	8,30	50,96
<b>Papa Criolla</b>	<b>351,00</b>	<b>299,00</b>	<b>4.121,70</b>	<b>13,78</b>	<b>155,48</b>
Entrerrios	4,00	4,00	4,80	1,20	5,20
<b>Pimentón</b>	<b>4,00</b>	<b>4,00</b>	<b>4,80</b>	<b>1,20</b>	<b>5,20</b>
Angostura	3,00	3,00	24,00	8,00	3,06
Campamento	6,00	6,00	60,00	10,00	6,12
Don Matías	30,00	30,00	840,00	28,00	30,60
Guadalupe	3,40	3,40	102,00	30,00	3,47
Yarumal	14,00	14,00	294,00	21,00	14,28
<b>Tomate Chonto</b>	<b>56,40</b>	<b>56,40</b>	<b>1.320,00</b>	<b>23,40</b>	<b>57,53</b>
Campamento	8,00	8,00	800,00	100,00	15,20
Carolina	14,00	14,00	1.680,00	120,00	26,60
Don Matías	6,00	6,00	660,00	110,00	11,40
Entrerrios	4,00	4,00	640,00	160,00	7,60
Gómez Plata	6,80	6,80	816,00	120,00	12,92
Ituango	1,00	1,00	100,00	100,00	1,90
San Andrés de C.	1,00	1,00	110,00	110,00	1,90
San Pedro de los M.	3,00	2,50	225,00	90,00	4,75
Santa Rosa de Osos	4,00	3,90	331,50	85,00	7,41
Toledo	0,15	0,20	16,00	80,00	0,38
<b>Tomate Chonto Bajo Inv.</b>	<b>47,95</b>	<b>47,40</b>	<b>5.378,50</b>	<b>113,47</b>	<b>90,06</b>

Fuente: Evaluaciones Agrícolas por CONSENSO, UMATAS Municipales



## ...Continuación Evaluación Definitiva Cultivos Transitorios x Subregion 2020

Municipio	Total Año Agrícola (A2020 + B2020)				
	Área Sem.	Área Cos.	Volumen Pdcc - Ton	Rdmto - Ton/ha	Empleo
	Hectáreas				
<b>NORTE</b>					
Entrerrios	80,00	60,00	2.400,00	40,00	39,00
San Pedro de los M.	148,00	148,00	10.536,00	71,19	96,20
<b>Zanahoria</b>	<b>228,00</b>	<b>208,00</b>	<b>12.936,00</b>	<b>62,19</b>	<b>135,20</b>
<b>Total Norte</b>	<b>6.954,55</b>	<b>6.116,00</b>	<b>128.561,22</b>	<b>21,02</b>	<b>3.852,88</b>
<b>OCCIDENTE</b>					
Dabeiba	85,00	82,50	990,00	12,00	107,25
Uramita	160,00	160,00	2.400,00	15,00	208,00
<b>Ahuyama</b>	<b>245,00</b>	<b>242,50</b>	<b>3.390,00</b>	<b>13,98</b>	<b>315,25</b>
Dabeiba	43,00	42,00	63,00	1,50	58,80
Frontino	2,10	2,15	3,38	1,57	3,01
<b>Ají</b>	<b>45,10</b>	<b>44,15</b>	<b>66,38</b>	<b>1,50</b>	<b>61,81</b>
Uramita	90,00	90,00	225,00	2,50	42,48
<b>Algodón</b>	<b>90,00</b>	<b>90,00</b>	<b>225,00</b>	<b>2,50</b>	<b>42,48</b>
Frontino	32,10	29,62	110,75	3,74	11,85
<b>Arroz Secano Manual</b>	<b>32,10</b>	<b>29,62</b>	<b>110,75</b>	<b>3,74</b>	<b>11,85</b>
Abriaquí	0,50	0,30	0,45	1,50	0,13
<b>Arveja</b>	<b>0,50</b>	<b>0,30</b>	<b>0,45</b>	<b>1,50</b>	<b>0,13</b>
Abriaquí	0,80	0,50	0,60	1,20	0,70
<b>Cebolla Cabezona</b>	<b>0,80</b>	<b>0,50</b>	<b>0,60</b>	<b>1,20</b>	<b>0,70</b>

Fuente: Evaluaciones Agrícolas por CONSENSO, UMATAS Municipales

## ...Continuación Evaluación Definitiva Cultivos Transitorios x Subregion 2020

Municipio	Total Año Agrícola (A2020 + B2020)				
	Área Sem.	Área Cos.	Volumen Pdcc - Ton	Rdmto - Ton/ha	Empleo
	Hectáreas				
<b>OCCIDENTE</b>					
Abriaquí	1,50	1,00	3,50	3,50	1,40
Buriticá	0,30	0,30	6,60	22,00	0,42
Dabeiba	29,00	27,00	1.080,00	40,00	37,80
Giraldo	25,00	25,00	1.375,00	55,00	35,00
Heliconia	4,50	3,80	99,00	26,05	5,32
Olaya	1,00	1,00	18,00	18,00	1,40
Peque	3,00	3,00	45,00	15,00	4,20
San Jerónimo	110,00	110,00	9.900,00	90,00	154,00
<b>Cebolla Junca</b>	<b>174,30</b>	<b>171,10</b>	<b>12.527,10</b>	<b>73,22</b>	<b>239,54</b>
Abriaquí	1,00	0,80	2,40	3,00	0,34
Buriticá	0,20	0,20	5,20	26,00	0,09
Giraldo	5,00	5,00	75,00	15,00	2,15
<b>Cilantro</b>	<b>6,20</b>	<b>6,00</b>	<b>82,60</b>	<b>13,77</b>	<b>2,58</b>
Abriaquí	50,00	32,00	23,60	0,74	20,80
Anzá	146,00	140,00	126,00	0,90	91,00
Buriticá	260,00	260,00	226,00	0,87	169,00
Caicedo	31,00	31,00	41,80	1,35	20,15
Cañasgordas	158,00	154,00	202,80	1,32	100,10
Dabeiba	1.116,00	1.025,00	1.025,00	1,00	666,25
Ebéjico	44,00	36,00	36,00	1,00	23,40
Frontino	32,00	27,90	31,40	1,13	18,14
Giraldo	3,50	3,50	4,20	1,20	2,28
Heliconia	7,50	4,50	4,50	1,00	2,93
Liborina	35,00	29,00	19,90	0,69	18,85
Olaya	10,00	9,00	5,40	0,60	5,85
Peque	80,00	80,00	56,00	0,70	52,00
Sabanalarga	110,00	103,00	38,10	0,37	66,95
Santa fe de Antioquia	11,00	10,40	8,32	0,80	6,76
Uramita	330,00	327,00	327,00	1,00	212,55
<b>Fríjol Arbustivo</b>	<b>2.424,00</b>	<b>2.272,30</b>	<b>2.176,02</b>	<b>0,96</b>	<b>1.477,00</b>

Fuente: Evaluaciones Agrícolas por CONSENSO, UMATAS Municipales

## ...Continuación Evaluación Definitiva Cultivos Transitorios x Subregion 2020

Municipio	Total Año Agrícola (A2020 + B2020)				
	Área Sem.	Área Cos.	Volumen Pdcc - Ton	Rdmto - Ton/ha	Empleo
	Hectáreas				
<b>OCCIDENTE</b>					
Abriaquí	83,00	55,00	59,30	1,08	35,75
Buriticá	310,00	310,00	227,00	0,73	201,50
Caicedo	10,00	10,00	15,00	1,50	6,50
Ebéjico	20,00	14,00	16,80	1,20	9,10
Frontino	43,00	38,80	44,62	1,15	25,22
Giraldo	15,00	15,00	18,00	1,20	9,75
Heliconia	4,50	4,10	5,33	1,30	2,67
Liborina	65,00	47,00	71,50	1,52	30,55
Olaya	4,00	4,00	4,40	1,10	2,60
Peque	260,00	260,00	237,50	0,91	169,00
Sabanalarga	138,00	130,00	49,50	0,38	84,50
Uramita	50,00	49,00	73,50	1,50	31,85
<b>Fríjol Voluble</b>	<b>1.002,50</b>	<b>936,90</b>	<b>822,45</b>	<b>0,88</b>	<b>608,99</b>
Abriaquí	0,80	0,80	1,20	1,50	0,38
<b>Habichuela</b>	<b>0,80</b>	<b>0,80</b>	<b>1,20</b>	<b>1,50</b>	<b>0,38</b>
Dabeiba	242,00	209,90	314,85	1,50	293,86
<b>Hortalizas Varias</b>	<b>242,00</b>	<b>209,90</b>	<b>314,85</b>	<b>1,50</b>	<b>293,86</b>
Abriaquí	0,80	0,50	0,40	0,80	0,34
<b>Lechuga</b>	<b>0,80</b>	<b>0,50</b>	<b>0,40</b>	<b>0,80</b>	<b>0,34</b>
Abriaquí	2,00	1,30	10,40	8,00	0,88
Giraldo	4,00	4,00	76,00	19,00	2,72
<b>Papa</b>	<b>6,00</b>	<b>5,30</b>	<b>86,40</b>	<b>16,30</b>	<b>3,60</b>
Abriaquí	3,50	2,20	11,50	5,23	1,14
<b>Papa Criolla</b>	<b>3,50</b>	<b>2,20</b>	<b>11,50</b>	<b>5,23</b>	<b>1,14</b>

Fuente: Evaluaciones Agrícolas por CONSENSO, UMATAS Municipales

...Continuación Evaluación Definitiva Cultivos Transitorios x Subregion 2020

Municipio	Total Año Agrícola (A2020 + B2020)				
	Área Sem.	Área Cos.	Volumen Pdcc - Ton	Rdmto - Ton/ha	Empleo
	Hectáreas				

OCCIDENTE

Abriaquí	35,00	20,00	10,00	0,50	4,80
Anzá	170,00	164,00	147,60	0,90	39,36
Buriticá	145,00	145,00	145,00	1,00	34,80
Caicedo	57,00	57,00	63,30	1,11	13,68
Cañasgordas	233,00	220,00	295,60	1,34	52,80
Dabeiba	974,00	845,00	676,00	0,80	202,80
Ebéjico	76,00	76,00	76,00	1,00	18,24
Frontino	79,00	64,64	67,87	1,05	15,51
Giraldo	7,50	7,50	8,25	1,10	1,80
Heliconia	35,00	32,00	32,00	1,00	7,68
Liborina	30,00	28,00	32,00	1,14	6,72
Olaya	15,50	15,50	14,80	0,95	3,72
Peque	46,00	46,00	32,20	0,70	11,04
Sabanalarga	175,00	165,00	106,50	0,65	39,60
Santa fe de Antioquia	52,70	50,70	101,40	2,00	12,17
Uramita	1.480,00	1.469,00	5.063,00	3,45	352,56
<b>Maíz Tradicional</b>	<b>3.610,70</b>	<b>3.405,34</b>	<b>6.871,52</b>	<b>2,02</b>	<b>817,28</b>

Abriaquí	0,50	0,30	6,00	20,00	0,42
Dabeiba	89,00	88,60	3.544,00	40,00	124,04
<b>Pepino</b>	<b>89,50</b>	<b>88,90</b>	<b>3.550,00</b>	<b>39,93</b>	<b>124,46</b>

Abriaquí	1,20	0,80	2,40	3,00	0,52
<b>Repollo</b>	<b>1,20</b>	<b>0,80</b>	<b>2,40</b>	<b>3,00</b>	<b>0,52</b>

Caicedo	7,00	7,00	109,00	15,57	13,30
Ebéjico	1,00	1,00	70,00	70,00	1,90
San Jerónimo	2,00	2,00	170,00	85,00	3,80
Santa fe de Antioquia	0,60	0,60	48,00	80,00	1,14
<b>Tomate Chonto Bajo Inverna</b>	<b>10,60</b>	<b>10,60</b>	<b>397,00</b>	<b>37,45</b>	<b>20,14</b>

Fuente: Evaluaciones Agrícolas por CONSENSO, UMATAS Municipales

## ...Continuación Evaluación Definitiva Cultivos Transitorios x Subregion 2020

Municipio	Total Año Agrícola (A2020 + B2020)				
	Área Sem.	Área Cos.	Volumen Pdcc - Ton	Rdmto - Ton/ha	Empleo
	Hectáreas				
<b>OCCIDENTE</b>					
Abriaquí	6,50	5,00	75,00	15,00	5,10
Buriticá	0,37	0,37	7,58	20,49	0,38
Dabeiba	26,00	26,00	520,00	20,00	26,52
Ebéjico	6,00	3,00	90,00	30,00	3,06
Giraldo	1,30	1,30	28,60	22,00	1,33
Heliconia	5,30	4,00	94,40	23,60	4,08
Liborina	4,00	3,00	25,00	8,33	3,06
Peque	3,00	3,00	36,00	12,00	3,06
Uramita	40,00	37,00	740,00	20,00	37,74
<b>Tomate Chonto</b>	<b>92,47</b>	<b>82,67</b>	<b>1.616,58</b>	<b>19,55</b>	<b>84,32</b>
Abriaquí	1,50	0,80	0,64	0,80	0,52
<b>Zanahoria</b>	<b>1,50</b>	<b>0,80</b>	<b>0,64</b>	<b>0,80</b>	<b>0,52</b>
<b>Total Occidente</b>	<b>8.079,57</b>	<b>7.601,18</b>	<b>32.253,84</b>	<b>4,24</b>	<b>4.106,89</b>
<b>ORIENTE</b>					
Marinilla	11,00	10,00	265,00	26,50	0,00
<b>Acelga</b>	<b>11,00</b>	<b>10,00</b>	<b>265,00</b>	<b>26,50</b>	<b>0,00</b>
Marinilla	95,00	91,00	2.002,00	22,00	57,33
<b>Apio</b>	<b>95,00</b>	<b>91,00</b>	<b>2.002,00</b>	<b>22,00</b>	<b>57,33</b>
La Ceja	8,60	8,60	172,00	20,00	6,19
Marinilla	143,00	122,00	2.440,00	20,00	87,84
<b>Brócoli</b>	<b>151,60</b>	<b>130,60</b>	<b>2.612,00</b>	<b>20,00</b>	<b>94,03</b>
La Ceja	2,00	2,00	120,00	60,00	4,00
Marinilla	17,00	14,50	870,00	60,00	43,50
<b>Calabacín</b>	<b>19,00</b>	<b>16,50</b>	<b>990,00</b>	<b>60,00</b>	<b>47,50</b>

Fuente: Evaluaciones Agrícolas por CONSENSO, UMATAS Municipales

...Continuación Evaluación Definitiva Cultivos Transitorios x Subregion 2020

Municipio	Total Año Agrícola (A2020 + B2020)				
	Área Sem.	Área Cos.	Volumen Pdcc - Ton	Rdmto - Ton/ha	Empleo
	Hectáreas				
<b>ORIENTE</b>					
El Carmen de Viboral	390,00	360,00	1.800,00	5,00	154,80
El Peñol	27,00	25,00	100,00	4,00	10,75
El Retiro	10,00	10,00	50,00	5,00	4,30
El Santuario	320,00	320,00	2.880,00	9,00	137,60
Granada	2,00	1,30	9,10	7,00	0,56
La Ceja	3,00	3,00	15,00	5,00	1,29
La Unión	11,00	11,00	55,00	5,00	4,73
Marinilla	61,00	58,00	290,00	5,00	24,94
Sonsón	170,00	168,00	1.512,00	9,00	72,24
<b>Arveja</b>	<b>994,00</b>	<b>956,30</b>	<b>6.711,10</b>	<b>7,02</b>	<b>411,21</b>
Alejandría	2,00	2,00	40,00	20,00	2,80
La Ceja	16,00	16,00	336,00	21,00	22,40
La Unión	20,00	20,00	600,00	30,00	28,00
Sonsón	81,00	80,00	2.800,00	35,00	112,00
<b>Cebolla Junca</b>	<b>119,00</b>	<b>118,00</b>	<b>3.776,00</b>	<b>32,00</b>	<b>165,20</b>
Sonsón	95,00	92,00	4.845,00	52,66	128,80
<b>Cebollín</b>	<b>95,00</b>	<b>92,00</b>	<b>4.845,00</b>	<b>52,66</b>	<b>128,80</b>
El Carmen de Viboral	650,00	600,00	4.800,00	8,00	144,00
El Santuario	36,00	36,00	108,00	3,00	8,64
La Unión	18,00	18,00	61,20	3,40	4,32
Marinilla	84,00	74,00	888,00	12,00	17,76
San Vicente	1.050,00	1.050,00	15.750,00	15,00	252,00
Sonsón	145,00	144,00	1.296,00	9,00	34,56
<b>Chócolo</b>	<b>1.983,00</b>	<b>1.922,00</b>	<b>22.903,20</b>	<b>11,92</b>	<b>461,28</b>
Marinilla	55,00	51,00	1.122,00	22,00	52,02
<b>Coliflor</b>	<b>55,00</b>	<b>51,00</b>	<b>1.122,00</b>	<b>22,00</b>	<b>52,02</b>

Fuente: Evaluaciones Agrícolas por CONSENSO, UMATAS Municipales

## ...Continuación Evaluación Definitiva Cultivos Transitorios x Subregion 2020

Municipio	Total Año Agrícola (A2020 + B2020)				
	Área Sem.	Área Cos.	Volumen Pdcc - Ton	Rdmto - Ton/ha	Empleo
	Hectáreas				
<b>ORIENTE</b>					
El Santuario	60,00	60,00	360,00	6,00	25,80
Guarne	4,50	4,50	31,50	7,00	1,94
La Ceja	3,00	3,00	9,00	3,00	1,29
Marinilla	112,00	87,00	696,00	8,00	37,41
<b>Cilantro</b>	<b>179,50</b>	<b>154,50</b>	<b>1.096,50</b>	<b>7,10</b>	<b>66,44</b>
Alejandría	25,00	25,00	17,50	0,70	16,25
Argelia	75,00	75,00	75,00	1,00	48,75
Cocorná	66,00	66,00	52,80	0,80	42,90
Granada	2,00	2,00	2,20	1,10	1,30
Nariño	50,00	49,00	49,00	1,00	31,85
San Carlos	16,00	16,00	8,00	0,50	10,40
San Francisco	15,00	15,00	15,00	1,00	9,75
San Luis	38,00	27,00	20,70	0,77	17,55
<b>Fríjol Arbustivo</b>	<b>287,00</b>	<b>275,00</b>	<b>240,20</b>	<b>0,87</b>	<b>178,75</b>
Argelia	8,00	8,00	25,60	3,20	5,20
El Santuario	822,00	822,00	3.288,00	4,00	534,30
Sonsón	140,00	139,00	1.390,00	10,00	90,35
<b>Fríjol Verde</b>	<b>970,00</b>	<b>969,00</b>	<b>4.703,60</b>	<b>4,85</b>	<b>629,85</b>
El Peñol	36,00	34,00	306,00	9,00	16,32
El Santuario	95,00	95,00	760,00	8,00	45,60
Granada	2,00	1,00	6,00	6,00	0,48
Marinilla	94,00	75,00	262,50	3,50	36,00
<b>Habichuela</b>	<b>227,00</b>	<b>205,00</b>	<b>1.334,50</b>	<b>6,51</b>	<b>98,40</b>
El Carmen de Viboral	1.720,00	1.670,00	33.400,00	20,00	2.338,00
La Unión	30,00	30,00	210,00	7,00	42,00
Rionegro	35,00	32,00	768,00	24,00	44,80
Sonsón	195,00	195,00	3.900,00	20,00	273,00
<b>Hortalizas Varias</b>	<b>1.980,00</b>	<b>1.927,00</b>	<b>38.278,00</b>	<b>19,86</b>	<b>2.697,80</b>

Fuente: Evaluaciones Agrícolas por CONSENSO, UMATAS Municipales

## ...Continuación Evaluación Definitiva Cultivos Transitorios x Subregion 2020

Municipio	Total Año Agrícola (A2020 + B2020)				
	Área Sem.	Área Cos.	Volumen Pdcc - Ton	Rdmto - Ton/ha	Empleo
	Hectáreas				
<b>ORIENTE</b>					
Abejorral	225,00	215,00	322,50	1,50	139,75
Alejandría	35,00	35,00	59,50	1,70	22,75
Concepción	285,00	285,00	427,50	1,50	185,25
El Carmen de Viboral	1.320,00	1.240,00	1.860,00	1,50	806,00
El Peñol	375,00	368,00	552,00	1,50	239,20
El Retiro	40,00	30,00	48,00	1,60	19,50
Granada	14,00	13,00	149,00	11,46	8,45
Guarne	40,00	40,00	60,00	1,50	26,00
Guatapé	21,00	18,50	26,15	1,41	12,03
La Ceja	46,00	46,00	59,80	1,30	29,90
La Unión	70,00	70,00	111,00	1,59	45,50
Marinilla	288,00	257,00	514,00	2,00	167,05
Nariño	60,00	58,00	81,20	1,40	37,70
Rionegro	72,00	65,00	97,50	1,50	42,25
San Vicente	1.800,00	1.800,00	3.060,00	1,70	1.170,00
Sonsón	240,00	235,00	376,00	1,60	152,75
<b>Fríjol Voluble</b>	<b>4.931,00</b>	<b>4.775,50</b>	<b>7.804,15</b>	<b>1,63</b>	<b>3.104,08</b>
El Santuario	113,00	113,00	2.260,00	20,00	76,84
Granada	2,00	2,00	33,60	16,80	1,36
Guarne	13,00	13,00	559,00	43,00	8,84
La Ceja	18,00	18,00	360,00	20,00	12,24
Marinilla	308,00	264,00	7.392,00	28,00	179,52
Rionegro	14,80	14,00	392,00	28,00	9,52
Sonsón	380,00	379,00	12.128,00	32,00	257,72
<b>Lechuga</b>	<b>848,80</b>	<b>803,00</b>	<b>23.124,60</b>	<b>28,80</b>	<b>546,04</b>

Fuente: Evaluaciones Agrícolas por CONSENSO, UMATAS Municipales



## ...Continuación Evaluación Definitiva Cultivos Transitorios x Subregion 2020

Municipio	Total Año Agrícola (A2020 + B2020)				
	Área Sem.	Área Cos.	Volumen Pdcc - Ton	Rdmto - Ton/ha	Empleo
	Hectáreas				
<b>ORIENTE</b>					
Abejorral	185,00	175,00	350,00	2,00	42,00
Alejandro	45,00	45,00	90,00	2,00	10,80
Argelia	70,00	70,00	140,00	2,00	16,80
Cocorná	67,00	67,00	67,00	1,00	16,08
El Retiro	35,00	26,00	26,00	1,00	6,24
La Ceja	7,00	7,00	14,00	2,00	1,68
Nariño	50,00	48,00	96,00	2,00	11,52
Rionegro	74,00	74,00	429,20	5,80	17,76
San Carlos	10,00	10,00	5,00	0,50	2,40
San Francisco	19,00	24,00	24,00	1,00	5,76
San Luis	40,00	34,00	30,60	0,90	8,16
<b>Maíz Tradicional</b>	<b>602,00</b>	<b>580,00</b>	<b>1.271,80</b>	<b>2,19</b>	<b>139,20</b>
Abejorral	175,00	165,00	1.650,00	10,00	112,20
Concepción	85,00	85,00	1.275,00	15,00	57,80
El Carmen de Viboral	300,00	275,00	5.500,00	20,00	187,00
El Peñol	56,00	49,00	980,00	20,00	33,32
El Retiro	100,00	75,00	1.125,00	15,00	51,00
El Santuario	200,00	200,00	3.000,00	15,00	136,00
Granada	10,00	8,00	120,00	15,00	5,44
Guarne	20,00	20,00	480,00	24,00	13,60
La Ceja	15,00	15,00	180,00	12,00	10,20
La Unión	2.625,00	2.625,00	81.375,00	31,00	1.785,00
Marinilla	250,00	223,00	2.118,50	9,50	151,64
Rionegro	20,00	20,00	240,00	12,00	13,60
San Vicente	1.200,00	1.200,00	26.400,00	22,00	816,00
Sonsón	110,00	106,00	1.696,00	16,00	72,08
<b>Papa</b>	<b>5.166,00</b>	<b>5.066,00</b>	<b>126.139,50</b>	<b>24,90</b>	<b>3.444,88</b>
Cocorná	17,00	17,00	510,00	30,00	23,80
Granada	1,80	1,30	32,50	25,00	1,82
<b>Pepino</b>	<b>18,80</b>	<b>18,30</b>	<b>542,50</b>	<b>29,64</b>	<b>25,62</b>

Fuente: Evaluaciones Agrícolas por CONSENSO, UMATAS Municipales

...Continuación Evaluación Definitiva Cultivos Transitorios x Subregion 2020

Municipio	Total Año Agrícola (A2020 + B2020)				
	Área Sem.	Área Cos.	Volumen Pdcc - Ton	Rdmto - Ton/ha	Empleo
	Hectáreas				
<b>ORIENTE</b>					
El Carmen de Viboral	570,00	540,00	6.480,00	12,00	280,80
El Santuario	140,00	140,00	1.680,00	12,00	72,80
Granada	1,60	1,10	15,40	14,00	0,57
La Unión	100,00	100,00	1.500,00	15,00	52,00
Marinilla	68,00	62,00	434,00	7,00	32,24
Sonsón	235,00	232,00	2.878,00	12,41	120,64
<b>Papa Criolla</b>	<b>1.114,60</b>	<b>1.075,10</b>	<b>12.987,40</b>	<b>12,08</b>	<b>559,05</b>
El Peñol	450,00	435,00	41.760,00	96,00	565,50
Marinilla	106,00	77,00	770,00	10,00	100,10
<b>Pimentón</b>	<b>556,00</b>	<b>512,00</b>	<b>42.530,00</b>	<b>83,07</b>	<b>665,60</b>
El Santuario	569,00	569,00	17.070,00	30,00	796,60
Marinilla	12,00	10,50	194,25	18,50	14,70
<b>Remolacha</b>	<b>581,00</b>	<b>579,50</b>	<b>17.264,25</b>	<b>29,79</b>	<b>811,30</b>
El Carmen de Viboral	105,00	98,00	5.096,00	52,00	63,70
El Santuario	96,00	96,00	3.840,00	40,00	62,40
Granada	1,20	1,10	30,15	27,41	0,72
La Ceja	7,00	7,00	350,00	50,00	4,55
Marinilla	206,00	193,00	13.510,00	70,00	125,45
<b>Repollo</b>	<b>415,20</b>	<b>395,10</b>	<b>22.826,15</b>	<b>57,77</b>	<b>256,82</b>
Alejandría	1,50	1,50	24,00	16,00	1,53
El Peñol	125,00	120,00	11.520,00	96,00	122,40
<b>Tomate Chonto</b>	<b>126,50</b>	<b>121,50</b>	<b>11.544,00</b>	<b>95,01</b>	<b>123,93</b>

Fuente: Evaluaciones Agrícolas por CONSENSO, UMATAS Municipales

## ...Continuación Evaluación Definitiva Cultivos Transitorios x Subregion 2020

Municipio	Total Año Agrícola (A2020 + B2020)				
	Área Sem.	Área Cos.	Volumen Pdcc - Ton	Rdmto - Ton/ha	Empleo
	Hectáreas				

## ORIENTE

Argelia	0,30	0,30	36,00	120,00	0,57
Concepción	2,00	2,00	240,00	120,00	3,80
El Carmen de Viboral	30,00	28,00	2.240,00	80,00	53,20
El Peñol	565,00	561,00	67.320,00	120,00	1.065,90
El Retiro	44,00	36,50	6.570,00	180,00	69,35
El Santuario	80,00	80,00	8.800,00	110,00	152,00
Granada	2,00	1,90	218,50	115,00	3,61
Guarne	190,00	180,00	19.800,00	110,00	342,00
Guatapé	10,00	10,00	810,00	81,00	19,00
La Ceja	44,00	44,00	5.280,00	120,00	83,60
Marinilla	355,00	335,00	40.200,00	120,00	636,50
Rionegro	20,00	20,00	2.500,00	125,00	38,00
San Vicente	140,00	140,00	15.400,00	110,00	266,00
Sonsón	44,00	44,00	5.280,00	120,00	83,60
<b>Tomate Chonto Bajo Inv.</b>	<b>1.526,30</b>	<b>1.482,70</b>	<b>174.694,50</b>	<b>117,82</b>	<b>2.817,13</b>

El Carmen de Viboral	99,00	94,00	4.230,00	45,00	61,10
El Santuario	920,00	920,00	36.800,00	40,00	598,00
Granada	4,00	4,00	180,00	45,00	2,60
La Unión	205,00	205,00	8.200,00	40,00	133,25
Marinilla	201,00	187,00	5.610,00	30,00	121,55
Sonsón	67,00	66,00	3.120,00	47,27	42,90
<b>Zanahoria</b>	<b>1.496,00</b>	<b>1.476,00</b>	<b>58.140,00</b>	<b>39,39</b>	<b>959,40</b>

<b>Total Oriente</b>	<b>24.548,30</b>	<b>23.802,60</b>	<b>589.747,95</b>	<b>24,78</b>	<b>18.541,65</b>
----------------------	------------------	------------------	-------------------	--------------	------------------

## SUROESTE

Urrao	62,00	62,00	465,00	7,50	24,80
<b>Arroz Secano Manual</b>	<b>62,00</b>	<b>62,00</b>	<b>465,00</b>	<b>7,50</b>	<b>24,80</b>

Fuente: Evaluaciones Agrícolas por CONSENSO, UMATAS Municipales

## ...Continuación Evaluación Definitiva Cultivos Transitorios x Subregion 2020

Municipio	Total Año Agrícola (A2020 + B2020)				
	Área Sem.	Área Cos.	Volumen Pdcc - Ton	Rdmto - Ton/ha	Empleo
	Hectáreas				
<b>SUROESTE</b>					
Andes	0,20	0,20	1,80	9,00	0,00
<b>Calabacín</b>	<b>0,20</b>	<b>0,20</b>	<b>1,80</b>	<b>9,00</b>	<b>0,00</b>
Andes	2,00	2,00	14,00	7,00	2,80
Fredonia	6,50	6,00	120,00	20,00	8,40
Jericó	3,00	3,00	51,00	17,00	4,20
Santa Bárbara	15,00	14,00	168,00	12,00	19,60
Urrao	5,00	5,00	90,00	18,00	7,00
Valparaiso	0,60	0,40	6,00	15,00	0,56
<b>Cebolla Junca</b>	<b>32,10</b>	<b>30,40</b>	<b>449,00</b>	<b>14,77</b>	<b>42,56</b>
Angelópolis	39,00	34,00	211,00	6,21	8,16
Urrao	200,00	200,00	1.500,00	7,50	48,00
<b>Chócolo</b>	<b>239,00</b>	<b>234,00</b>	<b>1.711,00</b>	<b>7,31</b>	<b>56,16</b>
Fredonia	6,00	5,00	20,00	4,00	2,15
Jardín	5,00	5,00	35,00	7,00	2,15
Jericó	0,30	0,30	0,90	3,00	0,13
Santa Bárbara	20,00	19,00	95,00	5,00	8,17
<b>Cilantro</b>	<b>31,30</b>	<b>29,30</b>	<b>150,90</b>	<b>5,15</b>	<b>12,60</b>
Urrao	30,00	30,00	300,00	10,00	19,50
<b>Fríjol Verde</b>	<b>30,00</b>	<b>30,00</b>	<b>300,00</b>	<b>10,00</b>	<b>19,50</b>
Andes	2,00	2,00	8,00	4,00	0,96
<b>Habichuela</b>	<b>2,00</b>	<b>2,00</b>	<b>8,00</b>	<b>4,00</b>	<b>0,96</b>
Amagá	3,00	3,00	39,00	13,00	2,04
<b>Lechuga</b>	<b>3,00</b>	<b>3,00</b>	<b>39,00</b>	<b>13,00</b>	<b>2,04</b>

Fuente: Evaluaciones Agrícolas por CONSENSO, UMATAS Municipales

## ...Continuación Evaluación Definitiva Cultivos Transitorios x Subregion 2020

Municipio	Total Año Agrícola (A2020 + B2020)				
	Área Sem.	Área Cos.	Volumen Pdcc - Ton	Rdmto - Ton/ha	Empleo
	Hectáreas				
<b>SUROESTE</b>					
Andes	20,40	20,40	16,32	0,80	13,26
Betania	58,00	58,00	80,04	1,38	37,70
Betulia	20,00	20,00	14,00	0,70	13,00
Concordia	170,00	135,00	54,00	0,40	87,75
Jardín	16,00	16,00	12,80	0,80	10,40
Pueblorrico	18,00	18,00	27,00	1,50	11,70
Salgar	170,00	155,00	139,50	0,90	100,75
Támesis	10,00	10,00	8,00	0,80	6,50
Tarso	23,00	23,00	23,00	1,00	14,95
Titiribí	21,00	18,50	18,50	1,00	12,03
Urrao	13,00	13,00	19,50	1,50	8,45
Venecia	9,00	7,00	5,90	0,84	4,55
<b>Fríjol Arbustivo</b>	<b>548,40</b>	<b>493,90</b>	<b>418,56</b>	<b>0,85</b>	<b>321,04</b>
Angelópolis	30,00	29,00	34,80	1,20	18,85
Caramanta	60,00	60,00	96,00	1,60	39,00
Fredonia	29,00	24,00	28,80	1,20	15,60
Jardín	20,00	20,00	20,00	1,00	13,00
Salgar	70,00	70,00	119,00	1,70	45,50
Santa Bárbara	18,00	17,00	34,00	2,00	11,05
Urrao	106,00	106,00	265,00	2,50	68,90
Valparaiso	3,00	3,00	6,00	2,00	1,95
<b>Fríjol Voluble</b>	<b>336,00</b>	<b>329,00</b>	<b>603,60</b>	<b>1,83</b>	<b>213,85</b>
Urrao	12,00	12,00	480,00	40,00	8,16
<b>Papa</b>	<b>12,00</b>	<b>12,00</b>	<b>480,00</b>	<b>40,00</b>	<b>8,16</b>
Urrao	10,00	10,00	80,00	8,00	5,20
<b>Papa Criolla</b>	<b>10,00</b>	<b>10,00</b>	<b>80,00</b>	<b>8,00</b>	<b>5,20</b>

Fuente: Evaluaciones Agrícolas por CONSENSO, UMATAS Municipales

...Continuación Evaluación Definitiva Cultivos Transitorios x Subregion 2020

Municipio	Total Año Agrícola (A2020 + B2020)				
	Área Sem.	Área Cos.	Volumen Pdcc - Ton	Rdmto - Ton/ha	Empleo
	Hectáreas				
<b>SUROESTE</b>					
Amagá	26,00	24,50	73,50	3,00	5,88
Andes	140,00	130,00	617,50	4,75	31,20
Betania	46,00	46,00	119,60	2,60	11,04
Betulia	23,00	23,00	57,50	2,50	5,52
Caramanta	60,00	60,00	210,00	3,50	14,40
Concordia	230,00	220,00	1.100,00	5,00	52,80
Fredonia	10,00	10,00	11,00	1,10	2,40
Jardín	20,00	20,00	40,00	2,00	4,80
Pueblorrico	19,00	19,00	32,70	1,72	4,56
Salgar	40,00	38,00	95,00	2,50	9,12
Santa Bárbara	18,00	17,00	34,00	2,00	4,08
Támesis	32,00	32,00	44,40	1,39	7,68
Tarso	16,00	16,00	24,00	1,50	3,84
Titiribí	21,00	17,50	35,00	2,00	4,20
Valparaiso	6,00	6,00	18,00	3,00	1,44
Venecia	8,00	7,00	10,50	1,50	1,68
<b>Maíz Tradicional</b>	<b>715,00</b>	<b>686,00</b>	<b>2.522,70</b>	<b>3,68</b>	<b>164,64</b>
Andes	0,38	0,38	21,13	55,60	0,53
Betania	4,00	4,00	160,00	40,00	5,60
Urrao	4,00	3,00	60,00	20,00	4,20
<b>Pepino</b>	<b>8,38</b>	<b>7,38</b>	<b>241,13</b>	<b>32,67</b>	<b>10,33</b>
Andes	0,20	0,20	7,50	37,50	0,26
Betania	5,00	5,00	225,00	45,00	6,50
Jardín	4,00	4,00	44,00	11,00	5,20
Urrao	13,00	12,00	168,00	14,00	15,60
<b>Pimentón</b>	<b>22,20</b>	<b>21,20</b>	<b>444,50</b>	<b>20,97</b>	<b>27,56</b>

Fuente: Evaluaciones Agrícolas por CONSENSO, UMATAS Municipales

## ...Continuación Evaluación Definitiva Cultivos Transitorios x Subregion 2020

Municipio	Total Año Agrícola (A2020 + B2020)				
	Área Sem.	Área Cos.	Volumen Pdcc - Ton	Rdmto - Ton/ha	Empleo
	Hectáreas				

## SUROESTE

Amagá	18,00	18,00	468,00	26,00	18,36
Andes	13,60	13,60	261,80	19,25	13,87
Angelópolis	6,30	4,60	263,50	57,28	4,69
Betania	8,00	8,00	480,00	60,00	8,16
Concordia	275,00	220,00	4.400,00	20,00	224,40
Jardín	10,00	10,00	550,00	55,00	10,20
Pueblorrico	10,00	10,00	650,00	65,00	10,20
Santa Bárbara	10,00	9,00	108,00	12,00	9,18
Titiribí	11,00	9,50	158,00	16,63	9,69
Urrao	7,50	7,50	135,00	18,00	7,65
<b>Tomate Chonto</b>	<b>369,40</b>	<b>310,20</b>	<b>7.474,30</b>	<b>24,10</b>	<b>316,40</b>

Angelópolis	10,00	10,00	880,00	88,00	19,00
Fredonia	23,00	22,00	3.300,00	150,00	41,80
Jardín	24,00	24,00	3.000,00	125,00	45,60
Jericó	2,50	2,50	201,50	80,60	4,75
Urrao	38,00	38,00	4.560,00	120,00	72,20
<b>Tomate Chonto Bajo Inv.</b>	<b>97,50</b>	<b>96,50</b>	<b>11.941,50</b>	<b>123,75</b>	<b>183,35</b>

<b>Total Suroeste</b>	<b>2.518,48</b>	<b>2.357,08</b>	<b>27.330,99</b>	<b>11,60</b>	<b>1.409,15</b>
-----------------------	-----------------	-----------------	------------------	--------------	-----------------

## URABA

Apartadó	202,00	198,00	792,00	4,00	49,50
Chigorodó	1.319,00	1.289,00	6.445,00	5,00	322,25
Mutatá	1.550,00	1.530,00	8.568,00	5,60	382,50
<b>Arroz Secano Mecanizado</b>	<b>3.071,00</b>	<b>3.017,00</b>	<b>15.805,00</b>	<b>5,24</b>	<b>754,25</b>

Fuente: Evaluaciones Agrícolas por CONSENSO, UMATAS Municipales

## ...Continuación Evaluación Definitiva Cultivos Transitorios x Subregion 2020

Municipio	Total Año Agrícola (A2020 + B2020)				
	Área Sem.	Área Cos.	Volumen Pdcc - Ton	Rdmto - Ton/ha	Empleo
	Hectáreas				

## URABA

Apartadó	1.470,00	1.435,00	2.583,00	1,80	574,00
Arboletes	1.755,00	1.579,00	3.158,00	2,00	631,60
Carepa	135,00	115,00	460,00	4,00	46,00
Chigorodó	130,00	130,00	195,00	1,50	52,00
Murindó	280,00	230,00	368,00	1,60	92,00
Necoclí	4.248,00	4.237,00	8.897,70	2,10	1.694,80
San Juan de Urabá	80,00	80,00	240,00	3,00	32,00
San Pedro de Urabá	1.250,00	1.220,00	1.220,00	1,00	488,00
Turbo	4.300,00	4.257,00	6.385,50	1,50	1.702,80
Vigía del Fuerte	2.500,00	1.900,00	5.700,00	3,00	760,00
<b>Arroz Secano Manual</b>	<b>16.148,00</b>	<b>15.183,00</b>	<b>29.207,20</b>	<b>1,92</b>	<b>6.073,20</b>

Apartadó	1.795,00	1.734,00	2.601,00	1,50	416,16
Arboletes	1.834,00	1.650,00	2.475,00	1,50	396,00
Carepa	370,00	345,00	345,00	1,00	82,80
Chigorodó	220,00	220,00	880,00	4,00	52,80
Murindó	305,00	280,00	448,00	1,60	67,20
Mutató	126,00	126,00	151,00	1,20	30,24
Necoclí	1.582,00	1.568,00	2.352,00	1,50	376,32
San Pedro de Urabá	1.325,00	1.300,00	1.950,00	1,50	312,00
Turbo	4.000,00	3.960,00	5.940,00	1,50	950,40
Vigía del Fuerte	195,00	177,00	354,00	2,00	42,48
<b>Maíz Tradicional</b>	<b>11.752,00</b>	<b>11.360,00</b>	<b>17.496,00</b>	<b>1,54</b>	<b>2.726,40</b>

<b>Total Urabá</b>	<b>30.971,00</b>	<b>29.560,00</b>	<b>62.508,20</b>	<b>2,11</b>	<b>9.553,85</b>
--------------------	------------------	------------------	------------------	-------------	-----------------

## VALLE DE ABURRÁ

Medellín	4,00	4,00	16,00	4,00	2,68
<b>Ajo</b>	<b>4,00</b>	<b>4,00</b>	<b>16,00</b>	<b>4,00</b>	<b>2,68</b>

Fuente: Evaluaciones Agrícolas por CONSENSO, UMATAS Municipales



## ...Continuación Evaluación Definitiva Cultivos Transitorios x Subregion 2020

Municipio	Total Año Agrícola (A2020 + B2020)				
	Área Sem.	Área Cos.	Volumen Pdcc - Ton	Rdmto - Ton/ha	Empleo
	Hectáreas				
<b>VALLE DE ABURRÁ</b>					
Medellín	16,00	16,00	304,00	19,00	10,08
<b>Apio</b>	<b>16,00</b>	<b>16,00</b>	<b>304,00</b>	<b>19,00</b>	<b>10,08</b>
Girardota	9,00	8,50	26,75	3,15	3,66
<b>Arveja</b>	<b>9,00</b>	<b>8,50</b>	<b>26,75</b>	<b>3,15</b>	<b>3,66</b>
Envigado	4,00	4,00	28,00	7,00	2,88
<b>Brócoli</b>	<b>4,00</b>	<b>4,00</b>	<b>28,00</b>	<b>7,00</b>	<b>2,88</b>
Envigado	3,00	3,00	9,00	3,00	3,00
<b>Calabacín</b>	<b>3,00</b>	<b>3,00</b>	<b>9,00</b>	<b>3,00</b>	<b>3,00</b>
Medellín	10,00	10,00	140,00	14,00	14,00
<b>Cebolla Cabezona</b>	<b>10,00</b>	<b>10,00</b>	<b>140,00</b>	<b>14,00</b>	<b>14,00</b>
Barbosa	160,00	160,00	2.000,00	12,50	224,00
Bello	9,90	9,20	110,40	12,00	12,88
Caldas	3,20	3,20	32,00	10,00	4,48
Copacabana	104,00	102,00	2.244,00	22,00	142,80
Girardota	24,80	21,30	532,50	25,00	29,82
La Estrella	14,00	14,00	140,00	10,00	19,60
Medellín	80,00	80,00	1.040,00	13,00	112,00
<b>Cebolla Junca</b>	<b>395,90</b>	<b>389,70</b>	<b>6.098,90</b>	<b>15,65</b>	<b>545,58</b>
Caldas	4,00	4,00	13,28	3,32	1,72
Medellín	50,00	50,00	250,00	5,00	21,50
<b>Cilantro</b>	<b>54,00</b>	<b>54,00</b>	<b>263,28</b>	<b>4,88</b>	<b>23,22</b>
Medellín	6,00	6,00	120,00	20,00	6,12
<b>Coliflor</b>	<b>6,00</b>	<b>6,00</b>	<b>120,00</b>	<b>20,00</b>	<b>6,12</b>

Fuente: Evaluaciones Agrícolas por CONSENSO, UMATAS Municipales

...Continuación Evaluación Definitiva Cultivos Transitorios x Subregion 2020

Municipio	Total Año Agrícola (A2020 + B2020)				
	Área Sem.	Área Cos.	Volumen Pdcc - Ton	Rdmto - Ton/ha	Empleo
	Hectáreas				
<b>VALLE DE ABURRÁ</b>					
Medellín	20,00	20,00	360,00	18,00	11,60
<b>Espinaca</b>	<b>20,00</b>	<b>20,00</b>	<b>360,00</b>	<b>18,00</b>	<b>11,60</b>
Medellín	20,00	20,00	26,00	1,30	13,00
<b>Fríjol Arbustivo</b>	<b>20,00</b>	<b>20,00</b>	<b>26,00</b>	<b>1,30</b>	<b>13,00</b>
Barbosa	505,00	480,00	1.056,00	2,20	312,00
Bello	6,50	5,50	10,00	1,82	3,58
Caldas	6,90	6,90	19,20	2,78	4,49
Girardota	14,60	13,70	19,63	1,43	8,91
La Estrella	4,00	4,00	4,80	1,20	2,60
Medellín	45,00	45,00	90,00	2,00	29,25
<b>Fríjol Voluble</b>	<b>582,00</b>	<b>555,10</b>	<b>1.199,63</b>	<b>2,16</b>	<b>360,82</b>
Medellín	9,00	9,00	63,00	7,00	4,32
<b>Habichuela</b>	<b>9,00</b>	<b>9,00</b>	<b>63,00</b>	<b>7,00</b>	<b>4,32</b>
La Estrella	18,00	18,00	180,00	10,00	25,20
<b>Hortalizas Varias</b>	<b>18,00</b>	<b>18,00</b>	<b>180,00</b>	<b>10,00</b>	<b>25,20</b>
Envigado	3,50	3,50	15,00	4,29	2,38
Medellín	8,00	8,00	120,00	15,00	5,44
<b>Lechuga</b>	<b>11,50</b>	<b>11,50</b>	<b>135,00</b>	<b>11,74</b>	<b>7,82</b>
Barbosa	57,00	54,00	54,00	1,00	12,96
Caldas	4,70	4,70	7,39	1,57	1,13
Girardota	14,00	13,50	22,60	1,67	3,24
La Estrella	8,00	8,00	20,00	2,50	1,92
<b>Maíz Tradicional</b>	<b>83,70</b>	<b>80,20</b>	<b>103,99</b>	<b>1,30</b>	<b>19,25</b>
Girardota	12,00	11,00	55,00	5,00	5,72
<b>Papa Criolla</b>	<b>12,00</b>	<b>11,00</b>	<b>55,00</b>	<b>5,00</b>	<b>5,72</b>

Fuente: Evaluaciones Agrícolas por CONSENSO, UMATAS Municipales

## ...Continuación Evaluación Definitiva Cultivos Transitorios x Subregion 2020

Municipio	Total Año Agrícola (A2020 + B2020)				
	Área Sem.	Área Cos.	Volumen Pdcc - Ton	Rdmtó - Ton/ha	Empleo
	Hectáreas				
<b>VALLE DE ABURRÁ</b>					
Barbosa	60,00	54,00	432,00	8,00	36,72
Bello	506,00	499,00	7.749,00	15,53	339,32
Envigado	13,00	13,00	286,00	22,00	8,84
Girardota	12,00	11,00	88,00	8,00	7,48
Medellín	65,00	65,00	1.040,00	16,00	44,20
<b>Papa</b>	<b>656,00</b>	<b>642,00</b>	<b>9.595,00</b>	<b>14,95</b>	<b>436,56</b>
Medellín	10,00	10,00	150,00	15,00	14,00
<b>Pepino</b>	<b>10,00</b>	<b>10,00</b>	<b>150,00</b>	<b>15,00</b>	<b>14,00</b>
Medellín	18,00	18,00	216,00	12,00	23,40
<b>Pimentón</b>	<b>18,00</b>	<b>18,00</b>	<b>216,00</b>	<b>12,00</b>	<b>23,40</b>
Medellín	12,00	12,00	180,00	15,00	16,80
<b>Remolacha</b>	<b>12,00</b>	<b>12,00</b>	<b>180,00</b>	<b>15,00</b>	<b>16,80</b>
Medellín	8,00	8,00	240,00	30,00	5,20
<b>Repollo</b>	<b>8,00</b>	<b>8,00</b>	<b>240,00</b>	<b>30,00</b>	<b>5,20</b>
Barbosa	51,00	48,00	2.880,00	60,00	48,96
Bello	9,10	8,30	124,50	15,00	8,47
Envigado	4,00	4,00	196,00	49,00	4,08
La Estrella	2,00	2,00	10,00	5,00	2,04
<b>Tomate Chonto</b>	<b>66,10</b>	<b>62,30</b>	<b>3.210,50</b>	<b>51,53</b>	<b>63,55</b>
Girardota	29,30	28,80	2.131,00	73,99	54,72
Medellín	65,00	65,00	7.540,00	116,00	123,50
<b>Tomate Chonto Bajo Inv.</b>	<b>94,30</b>	<b>93,80</b>	<b>9.671,00</b>	<b>103,10</b>	<b>178,22</b>
Medellín	10,00	10,00	120,00	12,00	6,50
<b>Zanahoria</b>	<b>10,00</b>	<b>10,00</b>	<b>120,00</b>	<b>12,00</b>	<b>6,50</b>
<b>Total Valle de Aburrá</b>	<b>2.132,50</b>	<b>2.076,10</b>	<b>32.511,05</b>	<b>15,66</b>	<b>1.803,16</b>

Fuente: Evaluaciones Agrícolas por CONSENSO, UMATAS Municipales

Participación por Subregión del Área Sembrada Cultivos Transitorios - 2020

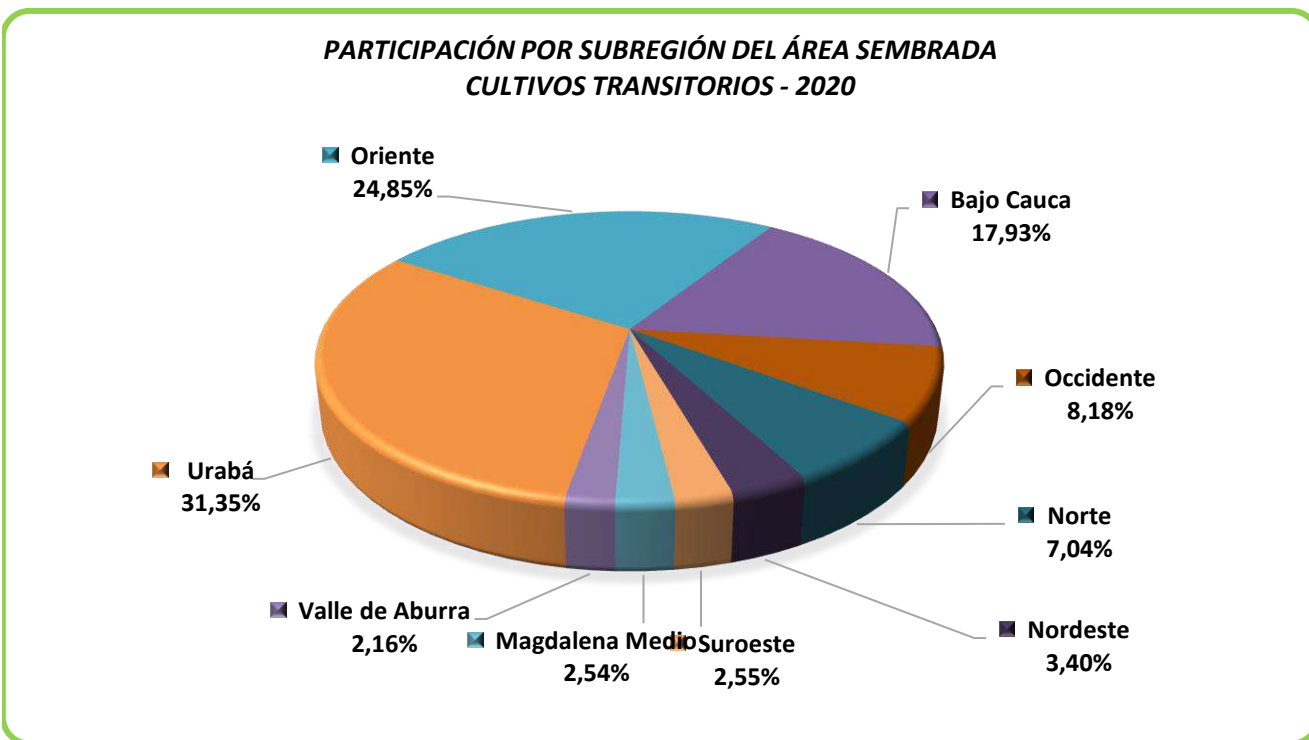

Participación por Subregión del Área en Producción Cultivos Transitorios - 2020

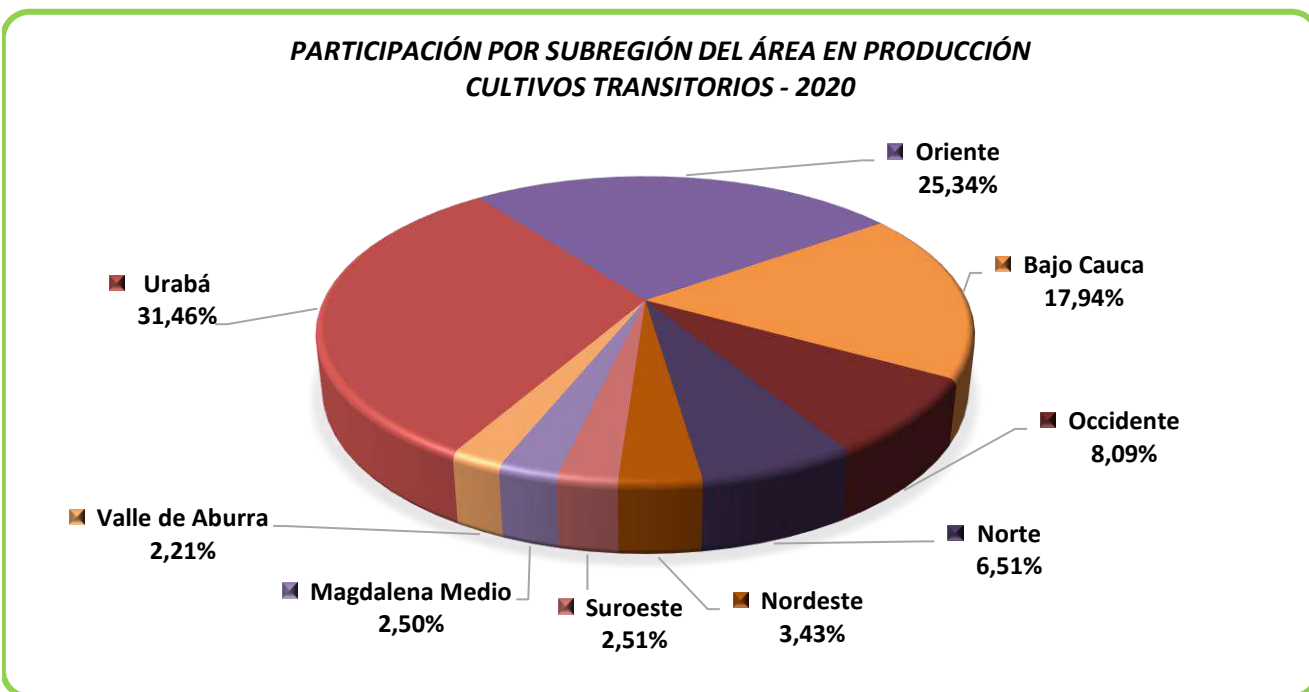

## Participación por Subregión del Volumen de Producción Cultivos Transitorios - 2020

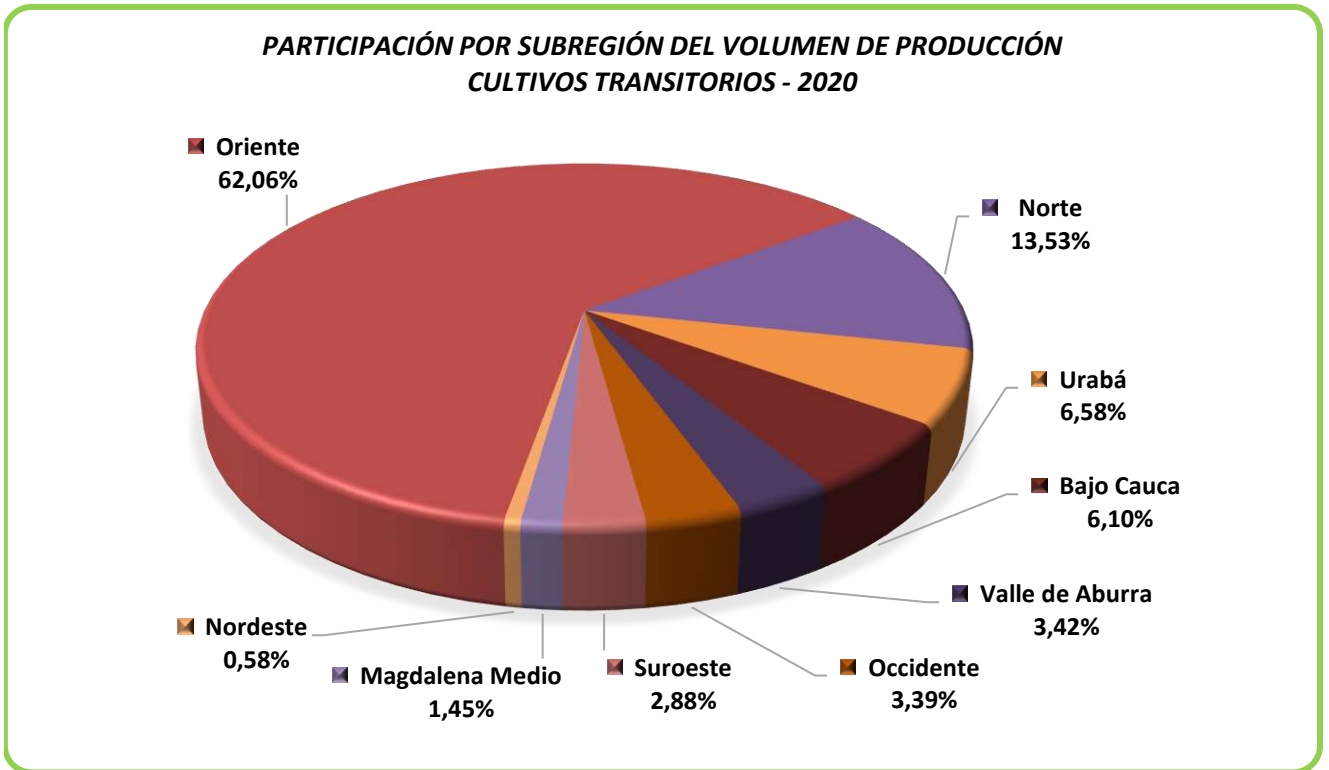

**Comparativo Área Sembrada de los Principales Cultivos Transitorios  
Año Agrícola 2016 vs 2017 vs 2018 vs 2019 vs 2020**

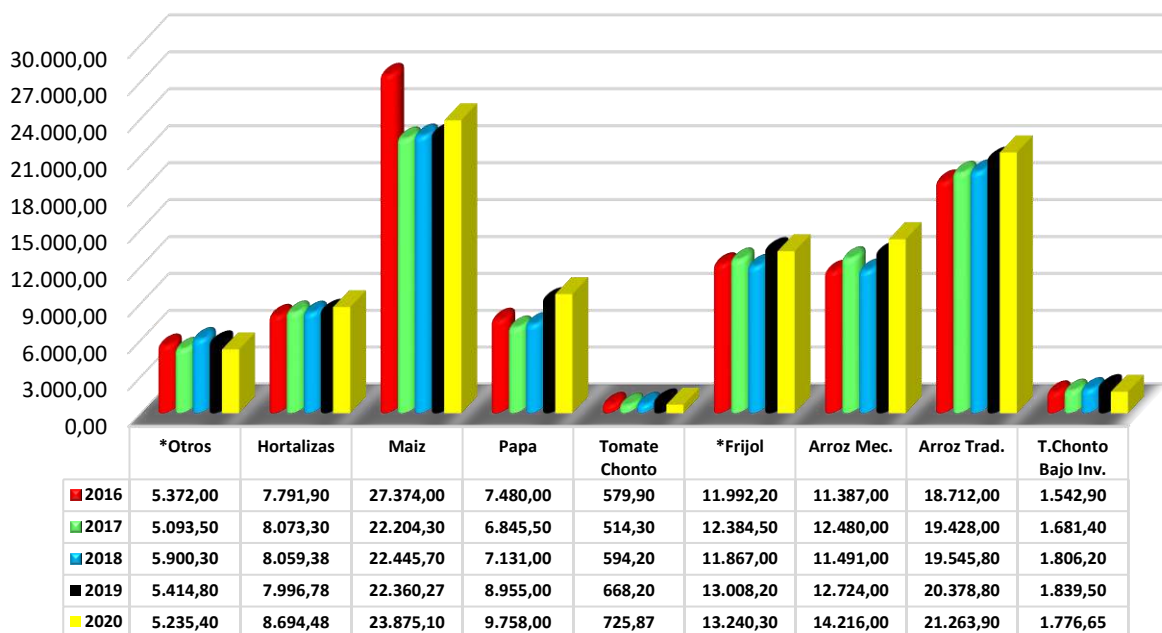

**Comparativo Área Cosechada de los Principales Cultivos Transitorios  
Año Agrícola 2016 vs 2017 vs 2018 vs 2019 vs 2020**

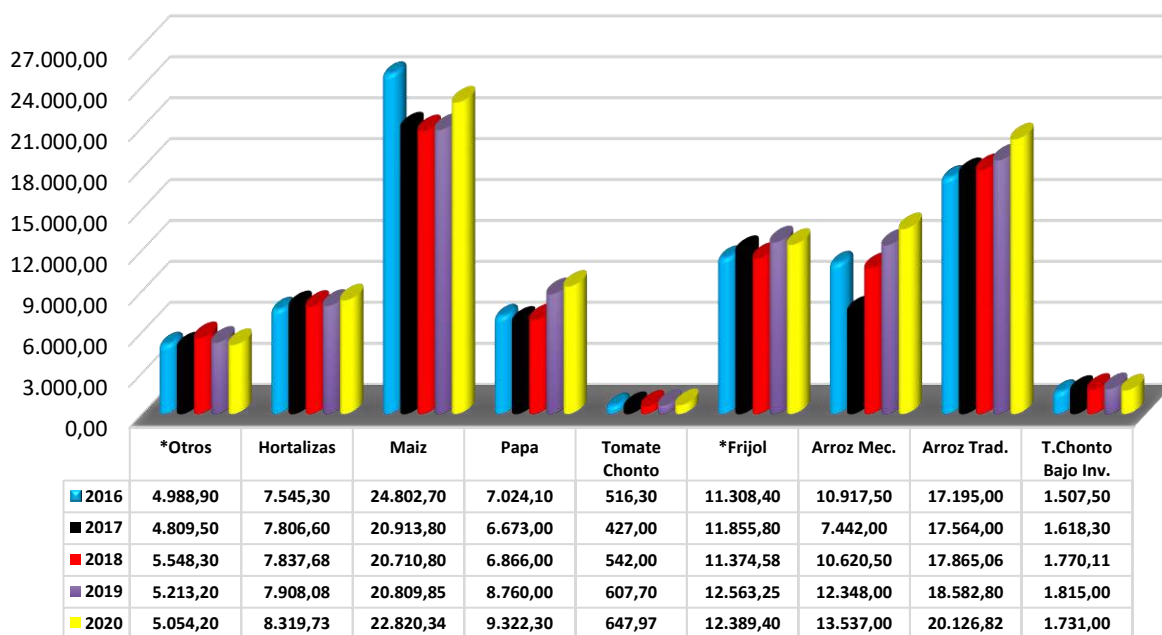

### Comparativo Volumen de Producción de los Principales Cultivos Transitorios Año Agrícola 2016 vs 2017 vs 2018 vs 2019 vs 2020

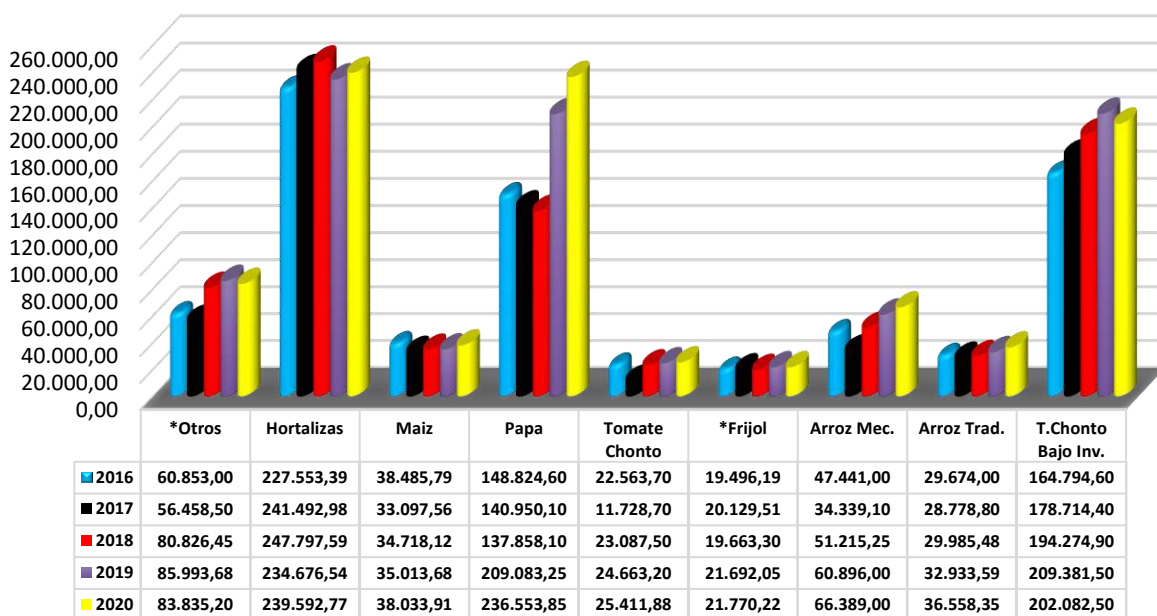

* Otros corresponde a los siguientes rubros	Hortalizas corresponde a los sgtes rubros	
Acelga	Ají	Pepino
Ahuyama	Ajo	Pimentón
Algodón	Apio	Remolacha
Calabacín	Arveja	Repollo
Cebolla Cabezona	Brócoli	Zanahoria
Cebolla Junca	Cilantro	Espinaca
Cebollín	Coliflor	Hortalizas Varias
Chócolo	Habichuela	Lechuga
Maíz Forrajero		
Papa Criolla		
Patilla		

\* El total de Frijol se da por la sumatoria de Frijol Arbustivo, Frijol Voluble y Frijol Verde

**% PARTICIPACION POR MUNICIPIO CULTIVOS TRANSITORIOS - 2020**

MUNICIPIO	Área Sembrada	Participación del Area total Sembrada
	Hectáreas	%
Turbo	8.300,00	8,40%
Nechí	6.430,00	6,51%
Necoclí	5.830,00	5,90%
El Carmen de Viboral	5.184,00	5,25%
San Vicente	4.190,00	4,24%
Arboletes	3.589,00	3,63%
El Bagre	3.530,00	3,57%
Apartadó	3.467,00	3,51%
El Santuario	3.451,00	3,49%
La Unión	3.079,00	3,12%
Vigía del Fuerte	2.695,00	2,73%
Dabeiba	2.604,00	2,64%
Zaragoza	2.592,00	2,62%
San Pedro de Urabá	2.575,00	2,61%
Caucasia	2.567,00	2,60%
Marinilla	2.466,00	2,50%
Uramita	2.150,00	2,18%
Cáceres	2.085,00	2,11%
Remedios	1.961,00	1,99%
Sonsón	1.902,00	1,93%
San Pedro de los M.	1.861,00	1,88%
Yondó	1.800,00	1,82%
Mutatá	1.676,00	1,70%
Chigorodó	1.669,00	1,69%
El Peñol	1.634,00	1,65%
Santa Rosa de Osos	1.529,10	1,55%
Ituango	871,00	0,88%
Entrerrios	848,00	0,86%
Barbosa	833,00	0,84%
Buriticá	715,87	0,72%
Belmira	706,00	0,71%
Concordia	675,00	0,68%
Abejorral	585,00	0,59%
Murindó	585,00	0,59%

**Fuente:** Evaluaciones Agrícolas por CONSENSO, UMATAS Municipales



## ...Continuación Evaluación Definitiva Cultivos Transitorios % Participación por Municipio 2020

MUNICIPIO	Área Sembrada	Participación del Area total
	Hectáreas	Sembrada
		%
Bello	531,50	0,54%
Puerto Berrío	520,00	0,53%
Tarazá	510,00	0,52%
Carepa	505,00	0,51%
Urrao	500,50	0,51%
Medellín	456,00	0,46%
Sabanalarga	423,00	0,43%
Peque	392,00	0,40%
Cañasgordas	391,00	0,40%
Concepción	372,00	0,38%
Amalfi	340,00	0,34%
Anzá	316,00	0,32%
Segovia	284,00	0,29%
Salgar	280,00	0,28%
Guarne	267,50	0,27%
Rionegro	235,80	0,24%
El Retiro	229,00	0,23%
Yolombó	195,00	0,20%
San Roque	195,00	0,20%
Yarumal	194,00	0,20%
Abriaquí	188,60	0,19%
Frontino	188,20	0,19%
Andes	178,78	0,18%
La Ceja	169,60	0,17%
Briceño	169,00	0,17%
Don Matías	161,00	0,16%
Angostura	160,00	0,16%
Nariño	160,00	0,16%
Argelia	153,30	0,16%
Anorí	151,00	0,15%
Cocorná	150,00	0,15%
Ebéjico	147,00	0,15%
Valdivia	140,00	0,14%
Liborina	134,00	0,14%

Fuente: Evaluaciones Agrícolas por CONSENSO, UMATAS Municipales

...Continuación Evaluación Definitiva Cultivos Transitorios % Participación por Municipio 2020

MUNICIPIO	Área Sembrada	Participación del Area total
	Hectáreas	Sembrada
		%
Betania	121,00	0,12%
Caramanta	120,00	0,12%
Cisneros	120,00	0,12%
Girardota	115,70	0,12%
San Jerónimo	112,00	0,11%
Puerto Triunfo	110,80	0,11%
Alejandría	108,50	0,11%
Caicedo	105,00	0,11%
Copacabana	104,00	0,11%
Jardín	99,00	0,10%
Angelópolis	85,30	0,09%
San Andrés de C.	85,00	0,09%
Santa Bárbara	81,00	0,08%
San Juan de Urabá	80,00	0,08%
San Luis	78,00	0,08%
Fredonia	74,50	0,08%
Gómez Plata	73,40	0,07%
Santafe de Antioquia	64,30	0,07%
Giraldo	61,30	0,06%
Maceo	57,50	0,06%
Heliconia	56,80	0,06%
Titiribí	53,00	0,05%
Vegachí	48,00	0,05%
Pueblorrico	47,00	0,05%
Amagá	47,00	0,05%
La Estrella	46,00	0,05%
Betulia	43,00	0,04%
Granada	42,60	0,04%
Toledo	42,15	0,04%
Támesis	42,00	0,04%
Tarso	39,00	0,04%
Carolina	38,00	0,04%
Yalí	36,00	0,04%
San Francisco	34,00	0,03%

**Fuente:** Evaluaciones Agrícolas por CONSENSO, UMATAS Municipales

## ...Continuación Evaluación Definitiva Cultivos Transitorios % Participación por Municipio 2020

MUNICIPIO	Área Sembrada	Participación del Area total Sembrada
	Hectáreas	%
Campamento	33,00	0,03%
Guatapé	31,00	0,03%
Olaya	30,50	0,03%
Santo Domingo	30,00	0,03%
Envigado	27,50	0,03%
San Carlos	26,00	0,03%
Guadalupe	23,90	0,02%
San Jose de la Montaña	20,00	0,02%
Caracolí	19,00	0,02%
Caldas	18,80	0,02%
Venecia	17,00	0,02%
Valparaiso	9,60	0,01%
Jericó	5,80	0,01%
<b>Area total sembrada Cultivos Transitorios 2020</b>	<b>98.785,70</b>	<b>100,00%</b>

MUNICIPIO	Área en producción	Participación del Area total en producción
	Hectáreas	%
Turbo	8.217,00	8,75%
Nechí	6.185,00	6,58%
Necoclí	5.805,00	6,18%
El Carmen de Viboral	4.905,00	5,22%
San Vicente	4.190,00	4,46%
El Bagre	3.530,00	3,76%
El Santuario	3.451,00	3,67%
Apartadó	3.367,00	3,58%
Arboletes	3.229,00	3,44%
La Unión	3.079,00	3,28%
San Pedro de Urabá	2.520,00	2,68%
Dabeiba	2.346,00	2,50%
Zaragoza	2.346,00	2,50%
Caucasia	2.267,00	2,41%

Fuente: Evaluaciones Agrícolas por CONSENSO, UMATAS Municipales

...Continuación Evaluación Definitiva Cultivos Transitorios % Participación por Municipio 2020

MUNICIPIO	Área en producción	Participación del Area total en producción
	Hectáreas	%
Marinilla	2.191,00	2,33%
Uramita	2.132,00	2,27%
Vigía del Fuerte	2.077,00	2,21%
Cáceres	2.055,00	2,19%
Remedios	1.883,00	2,00%
Sonsón	1.880,00	2,00%
San Pedro de los M.	1.856,50	1,98%
Yondó	1.680,00	1,79%
Mutatá	1.656,00	1,76%
Chigorodó	1.639,00	1,74%
El Peñol	1.592,00	1,69%
Santa Rosa de Osos	1.496,80	1,59%
Barbosa	796,00	0,85%
Buriticá	715,87	0,76%
Belmira	593,00	0,63%
Concordia	575,00	0,61%
Abejorral	555,00	0,59%
Entrerrios	548,00	0,58%
Bello	522,00	0,56%
Puerto Berrío	520,00	0,55%
Ituango	511,00	0,54%
Murindó	510,00	0,54%
Urrao	498,50	0,53%
Tarazá	475,00	0,51%
Carepa	460,00	0,49%
Medellín	456,00	0,49%
Sabanalarga	398,00	0,42%
Peque	392,00	0,42%
Cañasgordas	374,00	0,40%
Concepción	372,00	0,40%
Amalfi	325,00	0,35%
Anzá	304,00	0,32%
Segovia	270,00	0,29%
Salgar	263,00	0,28%

Fuente: Evaluaciones Agrícolas por CONSENSO, UMATAS Municipales

## ...Continuación Evaluación Definitiva Cultivos Transitorios % Participación por Municipio 2020

MUNICIPIO	Área en producción	Participación del Area total en producción
	Hectáreas	%
Guarne	257,50	0,27%
Rionegro	225,00	0,24%
San Roque	195,00	0,21%
Yarumal	191,00	0,20%
El Retiro	177,50	0,19%
Yolombó	174,00	0,19%
La Ceja	169,60	0,18%
Briceño	169,00	0,18%
Andes	168,78	0,18%
Frontino	163,11	0,17%
Don Matías	161,00	0,17%
Angostura	157,00	0,17%
Nariño	155,00	0,16%
Argelia	153,30	0,16%
Anorí	151,00	0,16%
Cocorná	150,00	0,16%
Valdivia	140,00	0,15%
Ebéjico	130,00	0,14%
Abriaquí	121,30	0,13%
Betania	121,00	0,13%
Caramanta	120,00	0,13%
Cisneros	120,00	0,13%
San Jerónimo	112,00	0,12%
Alejandría	108,50	0,12%
Girardota	107,80	0,11%
Liborina	107,00	0,11%
Caicedo	105,00	0,11%
Copacabana	102,00	0,11%
Jardín	99,00	0,11%
San Juan de Urabá	80,00	0,09%
Angelópolis	77,60	0,08%
Puerto Triunfo	77,20	0,08%
Santa Bárbara	76,00	0,08%
San Andrés de C.	75,00	0,08%

Fuente: Evaluaciones Agrícolas por CONSENSO, UMATAS Municipales

...Continuación Evaluación Definitiva Cultivos Transitorios % Participación por Municipio 2020

MUNICIPIO	Área en producción	Participación del Area total en producción
	Hectáreas	%
Fredonia	67,00	0,07%
Gómez Plata	63,60	0,07%
Santafe de Antioquia	61,70	0,07%
Giraldo	61,30	0,07%
San Luis	61,00	0,06%
Maceo	57,50	0,06%
Heliconia	48,40	0,05%
Vegachí	48,00	0,05%
Pueblorrico	47,00	0,05%
La Estrella	46,00	0,05%
Amagá	45,50	0,05%
Titiribí	45,50	0,05%
Betulia	43,00	0,05%
Toledo	42,20	0,04%
Támesis	42,00	0,04%
Tarso	39,00	0,04%
San Francisco	39,00	0,04%
Granada	36,70	0,04%
Carolina	35,00	0,04%
Campamento	33,00	0,04%
Yalí	31,00	0,03%
Santo Domingo	30,00	0,03%
Olaya	29,50	0,03%
Guatapé	28,50	0,03%
Envigado	27,50	0,03%
San Carlos	26,00	0,03%
Guadalupe	23,90	0,03%
San Jose de la Montaña	20,00	0,02%
Caldas	18,80	0,02%
Caracolí	16,10	0,02%
Venecia	14,00	0,01%
Valparaiso	9,40	0,01%
Jericó	5,80	0,01%
<b>Area total cosechada Cultivos Transitorios 2020</b>	<b>93.948,76</b>	<b>100,00%</b>

Fuente: Evaluaciones Agrícolas por CONSENSO, UMATAS Municipales

## ...Continuación Evaluación Definitiva Cultivos Transitorios % Participación por Municipio 2020

MUNICIPIO	Volumen Producción	Participación del Volumen de producción
	Toneladas	%
El Peñol	122.538,00	12,90%
La Unión	92.112,20	9,69%
El Santuario	80.846,00	8,51%
Marinilla	79.578,25	8,37%
El Carmen de Viboral	65.406,00	6,88%
San Pedro de los M.	61.124,00	6,43%
San Vicente	60.610,00	6,38%
Sonsón	41.221,00	4,34%
Nechí	30.407,50	3,20%
Santa Rosa de Osos	28.919,10	3,04%
Guarne	20.930,50	2,20%
Entrerrios	16.596,80	1,75%
Turbo	12.325,50	1,30%
Medellín	12.015,00	1,26%
Necoclí	11.249,70	1,18%
San Jerónimo	10.070,00	1,06%
Puerto Berrío	9.500,00	1,00%
Uramita	8.828,50	0,93%
Mutatá	8.719,00	0,92%
Dabeiba	8.212,85	0,86%
Urrao	8.122,50	0,85%
Caucasia	8.078,00	0,85%
Bello	7.993,90	0,84%
El Retiro	7.819,00	0,82%
Belmira	7.543,10	0,79%
Chigorodó	7.520,00	0,79%
La Ceja	6.895,80	0,73%
Zaragoza	6.772,00	0,71%
El Bagre	6.746,00	0,71%
Barbosa	6.422,00	0,68%
Vigía del Fuerte	6.054,00	0,64%
Apartadó	5.976,00	0,63%
Arboletes	5.633,00	0,59%
Concordia	5.554,00	0,58%

Fuente: Evaluaciones Agrícolas por CONSENSO, UMATAS Municipales

...Continuación Evaluación Definitiva Cultivos Transitorios % Participación por Municipio 2020

MUNICIPIO	Volumen Producción	Participación del Volumen de producción
	Toneladas	%
Cáceres	5.188,50	0,55%
Don Matías	4.429,50	0,47%
Rionegro	4.426,70	0,47%
Yondó	4.130,00	0,43%
Jardín	3.701,80	0,39%
Fredonia	3.479,80	0,37%
San Pedro de Urabá	3.170,00	0,33%
Yarumal	3.071,67	0,32%
Girardota	2.875,48	0,30%
Abejorral	2.322,50	0,24%
Copacabana	2.244,00	0,24%
Remedios	2.021,20	0,21%
Concepción	1.942,50	0,20%
Carolina	1.714,80	0,18%
Giraldo	1.585,05	0,17%
Amalfi	1.492,00	0,16%
Angelópolis	1.389,30	0,15%
Betania	1.064,64	0,11%
Ituango	1.046,00	0,11%
Yolombó	977,80	0,10%
Andes	948,05	0,10%
Campamento	882,80	0,09%
Gómez Plata	876,20	0,09%
Guatapé	836,15	0,09%
Murindó	816,00	0,09%
Carepa	805,00	0,08%
Granada	796,45	0,08%
Tarazá	793,50	0,08%
San Andrés de C.	742,30	0,08%
Pueblorrico	709,70	0,07%
Cocorná	629,80	0,07%
Buritica	617,38	0,06%
Amagá	580,50	0,06%
Envigado	534,00	0,06%

**Fuente:** Evaluaciones Agrícolas por CONSENSO, UMATAS Municipales



## ...Continuación Evaluación Definitiva Cultivos Transitorios % Participación por Municipio 2020

MUNICIPIO	Volumen Producción	Participación del Volumen de producción
	Toneladas	%
San Jose de la Montaña	500,00	0,05%
Cañasgordas	498,40	0,05%
Santa Bárbara	439,00	0,05%
Angostura	408,00	0,04%
Peque	406,70	0,04%
Segovia	358,90	0,04%
La Estrella	354,80	0,04%
Salgar	353,50	0,04%
Caramanta	306,00	0,03%
San Roque	291,00	0,03%
Ebéjico	288,80	0,03%
Argelia	276,60	0,03%
Anzá	273,60	0,03%
Frontino	258,02	0,03%
Valdivia	255,50	0,03%
Jericó	253,40	0,03%
San Juan de Urabá	240,00	0,03%
Guadalupe	238,25	0,03%
Heliconia	235,23	0,02%
Alejandría	231,00	0,02%
Caicedo	229,10	0,02%
Nariño	226,20	0,02%
Titiribí	211,50	0,02%
Abriaquí	207,39	0,02%
Sabanalarga	194,10	0,02%
Santafe de Antioquia	157,72	0,02%
Briceño	150,30	0,02%
Liborina	148,40	0,02%
Vegachí	120,40	0,01%
Cisneros	105,20	0,01%
Anorí	101,60	0,01%
Puerto Triunfo	93,60	0,01%
Caldas	71,87	0,01%
Betulia	71,50	0,01%

Fuente: Evaluaciones Agrícolas por CONSENSO, UMATAS Municipales

...Continuación Evaluación Definitiva Cultivos Transitorios % Participación por Municipio 2020

MUNICIPIO	Volumen Producción	Participación del Volumen de producción
	Toneladas	%
Toledo	62,90	0,01%
Támesis	52,40	0,01%
San Luis	51,30	0,01%
Tarso	47,00	0,005%
Maceo	46,00	0,005%
Olaya	42,60	0,004%
San Francisco	39,00	0,004%
Santo Domingo	36,00	0,004%
Caracolí	35,04	0,004%
Valparaiso	30,00	0,003%
Yalí	20,20	0,002%
Venecia	16,40	0,002%
San Carlos	13,00	0,001%
<b>Total volumen de producción Cultivos transitorios 2020</b>	<b>950.227,68</b>	<b>100,00%</b>

**Fuente:** Evaluaciones Agrícolas por CONSENSO, UMATAS Municipales

**MAÍZ TRADICIONAL - PARTICIPACION POR MUNICIPIO  
DEL AREA SEMBRADA - 2020**

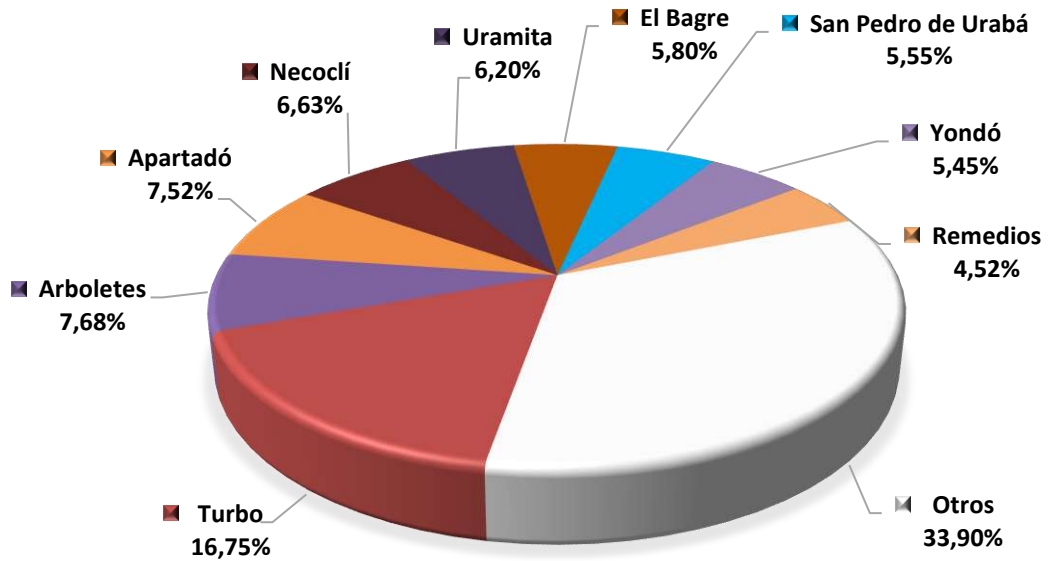

**MAÍZ TRADICIONAL- PARTICIPACION POR MUNICIPIO  
DEL VOLUMEN DE PRODUCCION - 2020**

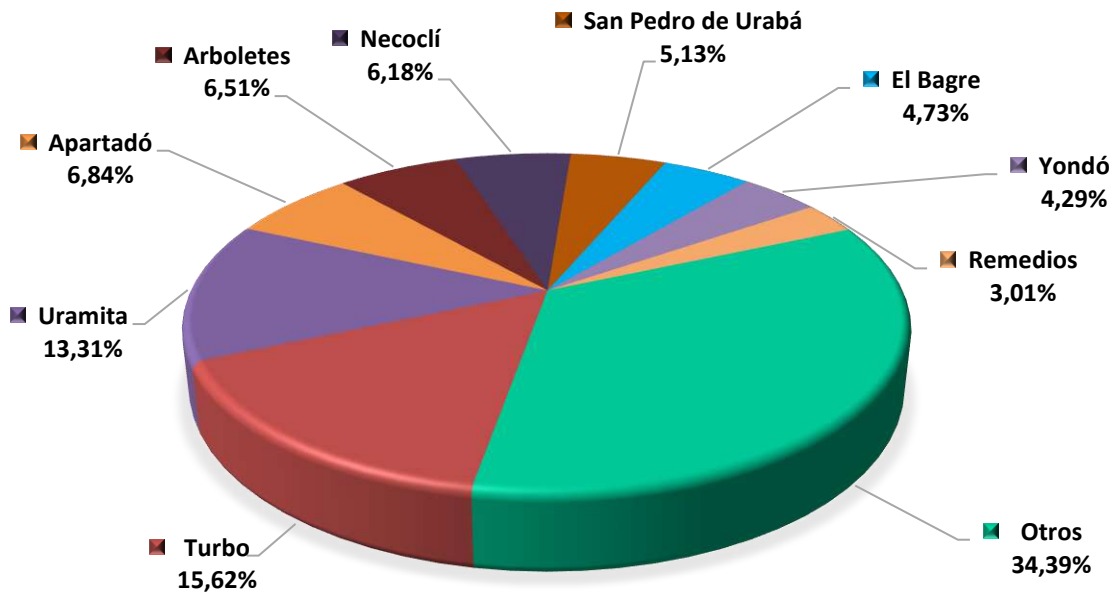

**ARROZ SECANO MECANIZADO - PARTICIPACION POR MUNICIPIO  
DEL AREA SEMBRADA - 2020**

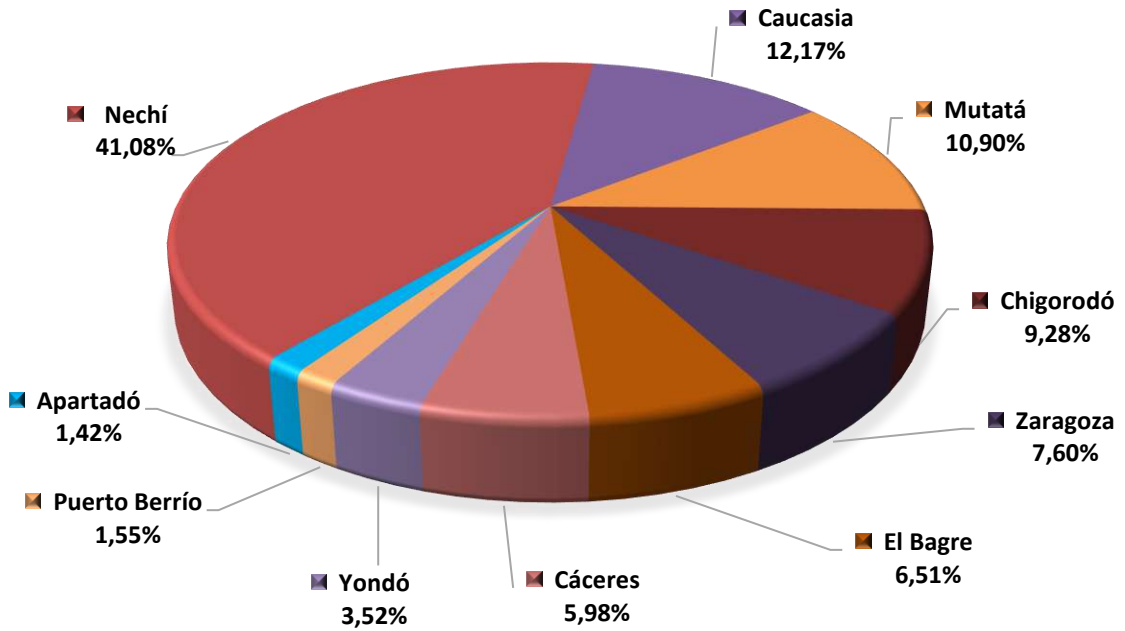

**ARROZ SECANO MECANIZADO - PARTICIPACION POR MUNICIPIO  
DEL VOLUMEN DE PRODUCCION - 2020**

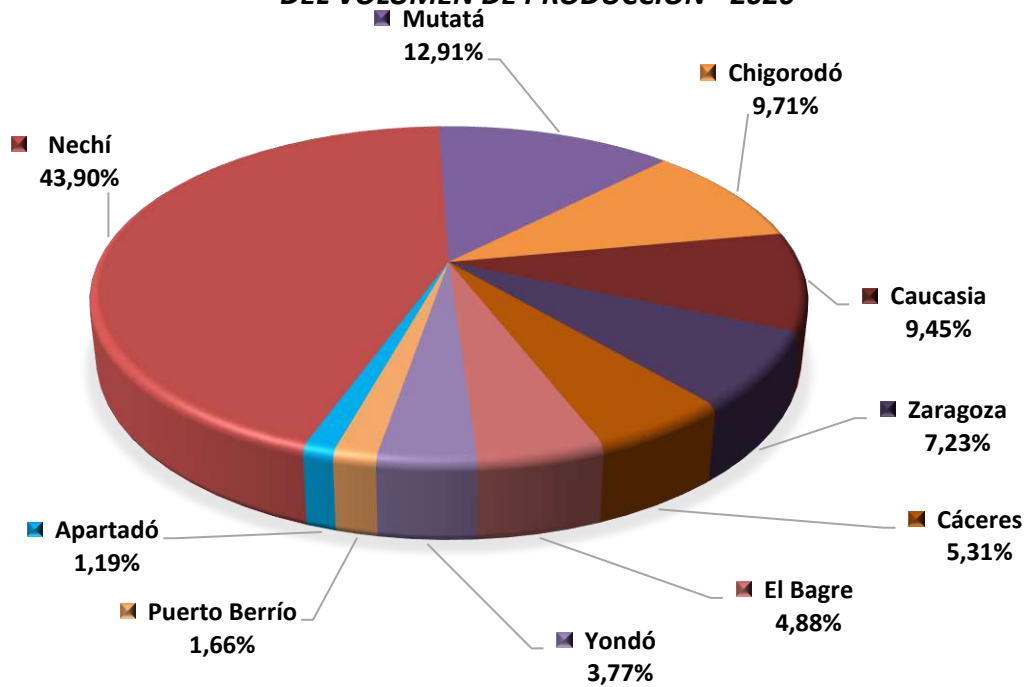

**ARROZ SECANO MANUAL - PARTICIPACION POR MUNICIPIO  
DEL AREA SEMBRADA - 2020**

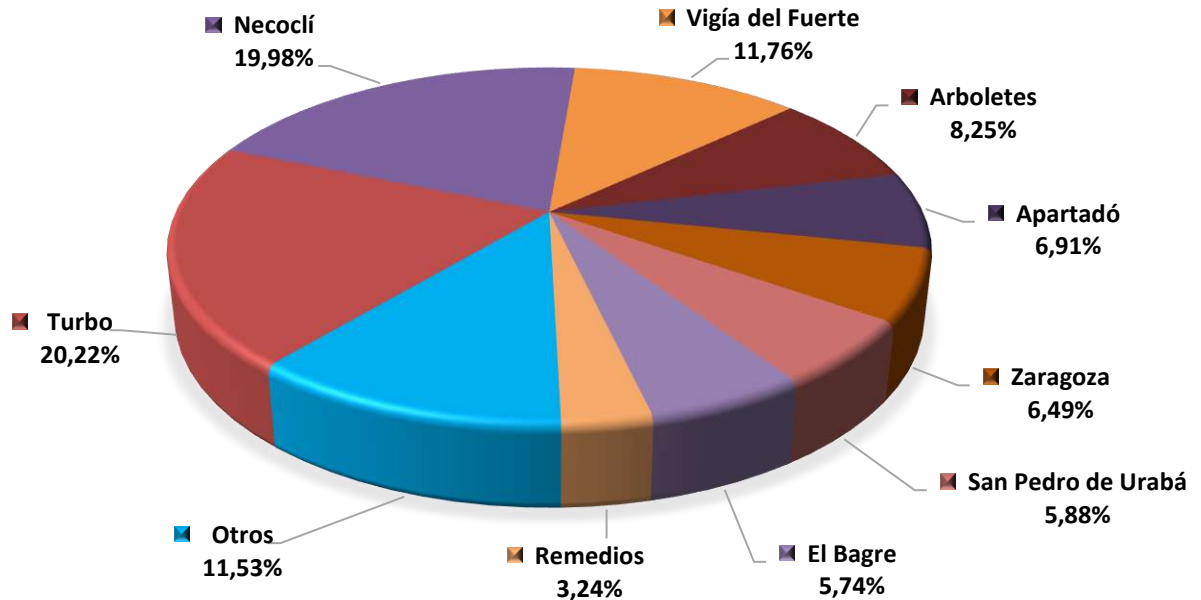

**ARROZ SECANO MANUAL - PARTICIPACION POR MUNICIPIO  
DEL VOLUMEN DE PRODUCCION - 2020**

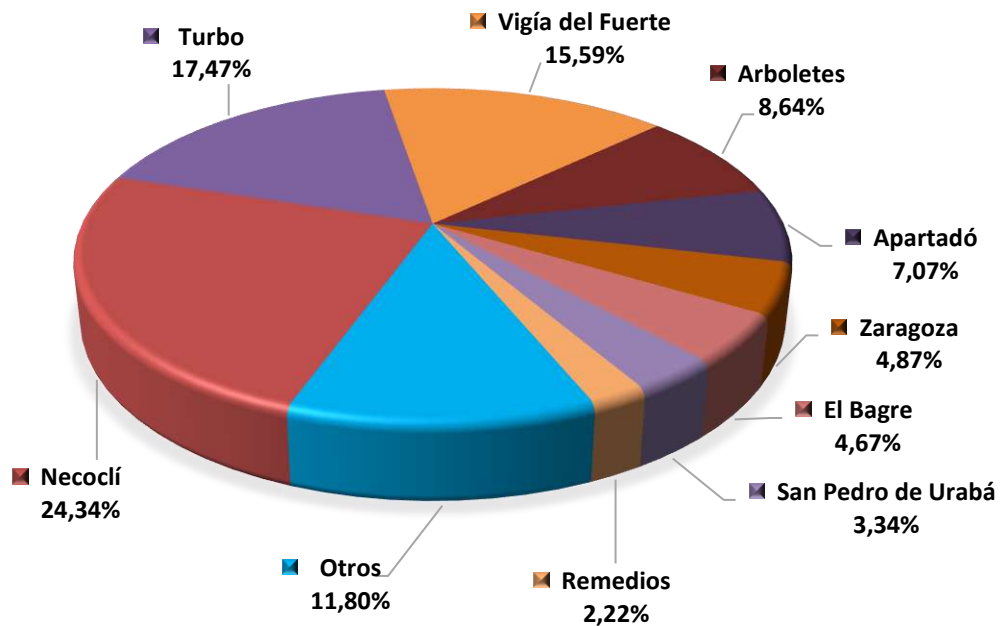

**PAPA - PARTICIPACION POR MUNICIPIO  
DEL AREA SEMBRADA - 2020**

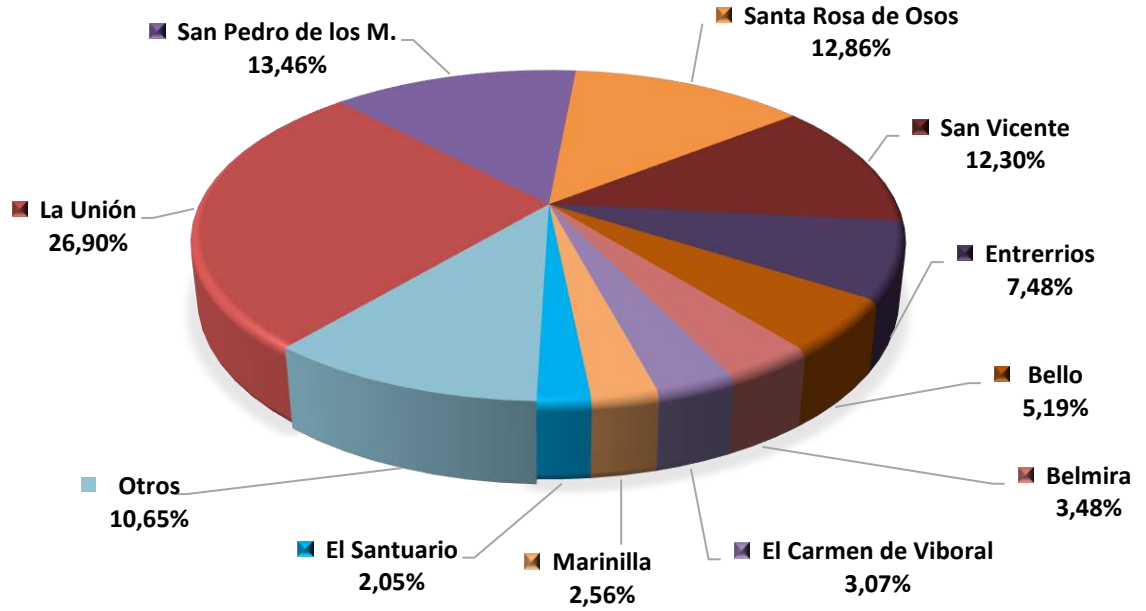

**PAPA - PARTICIPACION POR MUNICIPIO  
DEL VOLUMEN DE PRODUCCION - 2020**

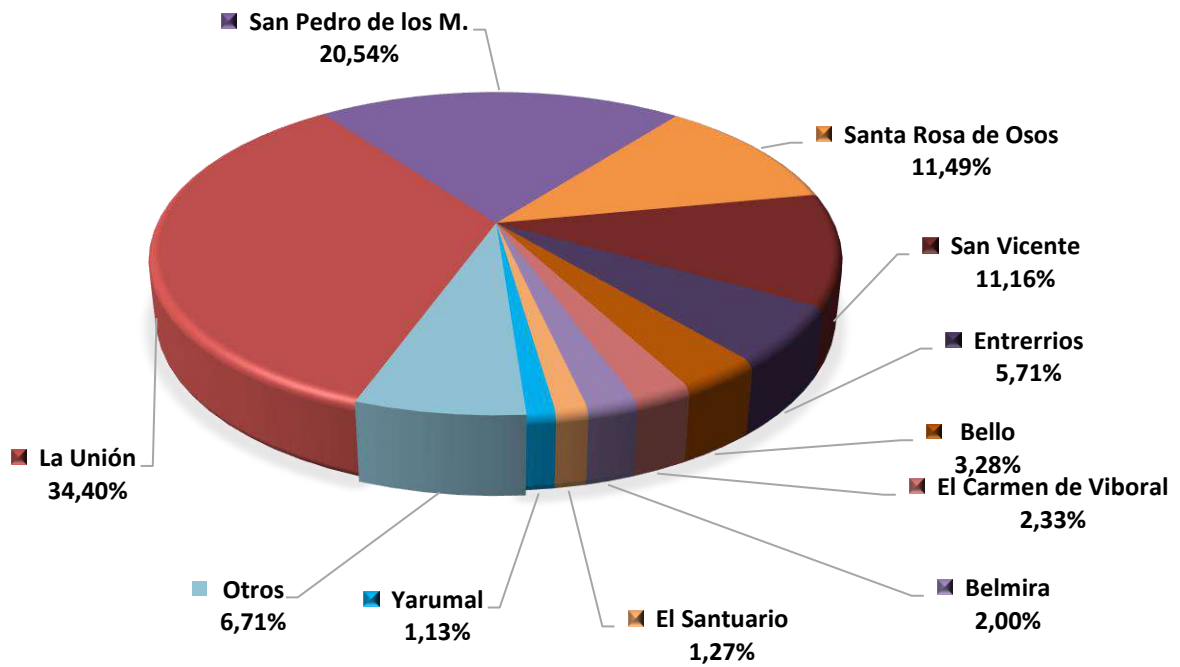

**FRÍJOL VOLUBLE - PARTICIPACION POR MUNICIPIO DEL AREA SEMBRADA - 2020**

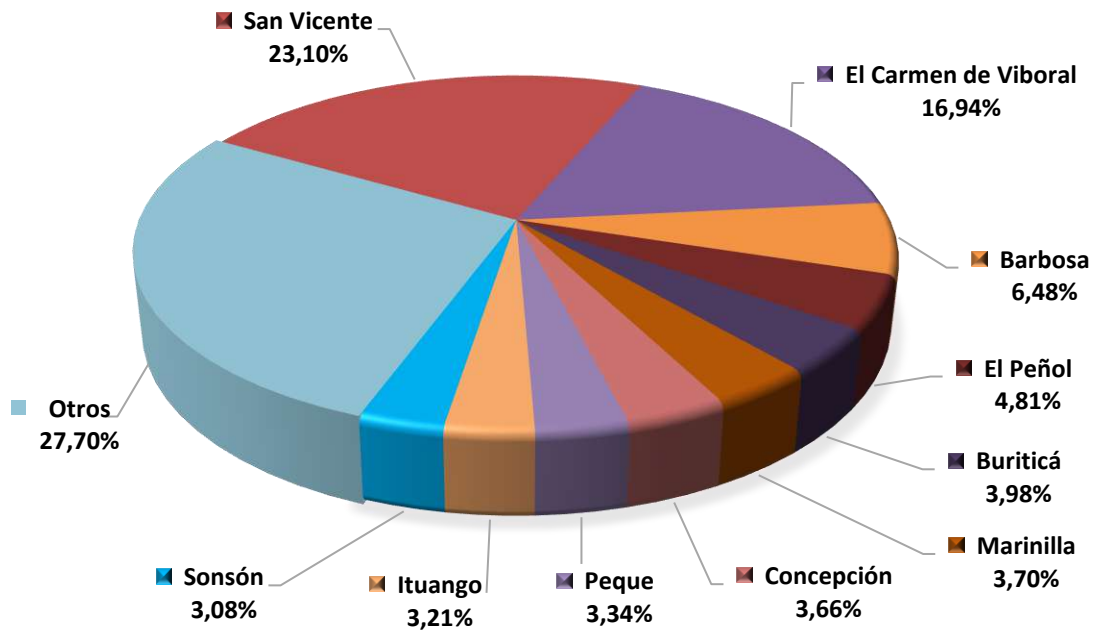

**FRÍJOL VOLUBLE - PARTICIPACION POR MUNICIPIO DEL VOLUMEN DE PRODUCCION - 2020**

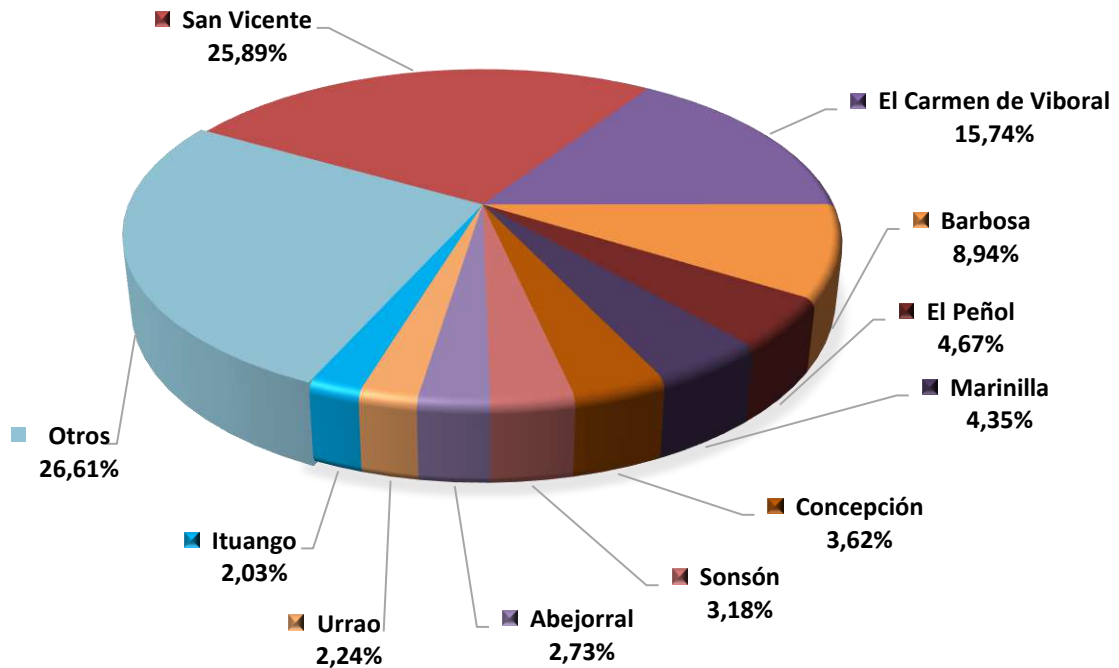

**FRÍJOL ARBUSTIVO - PARTICIPACION POR MUNICIPIO DEL AREA SEMBRADA - 2020**

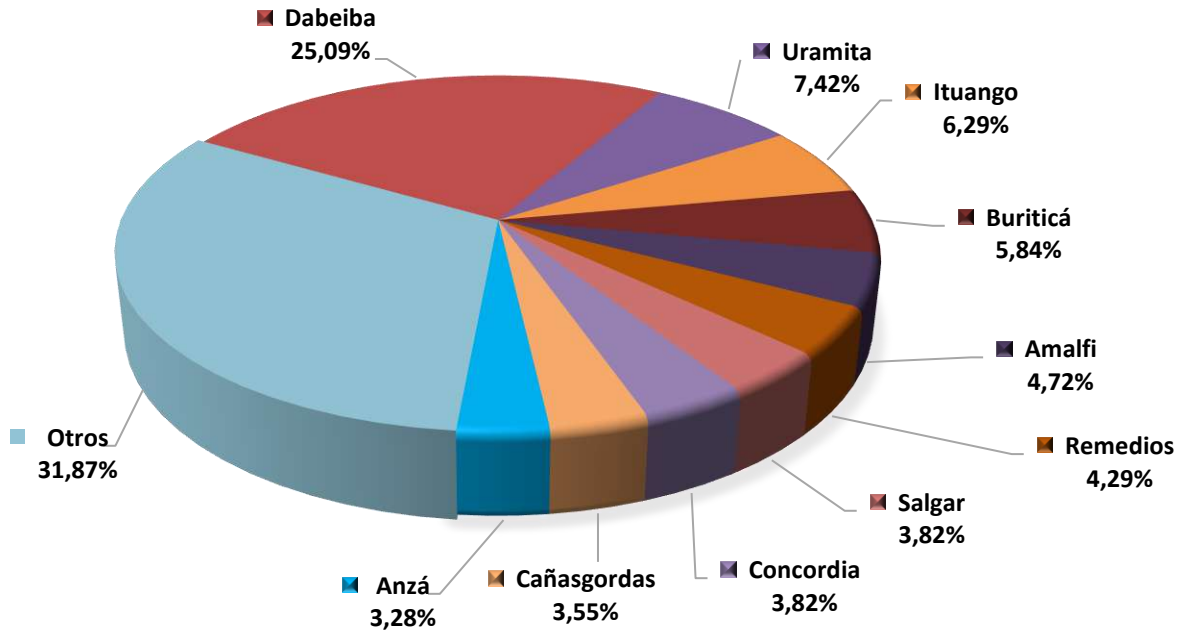

**FRÍJOL ARBUSTIVO - PARTICIPACION POR MUNICIPIO DEL VOLUMEN DE PRODUCCION - 2020**

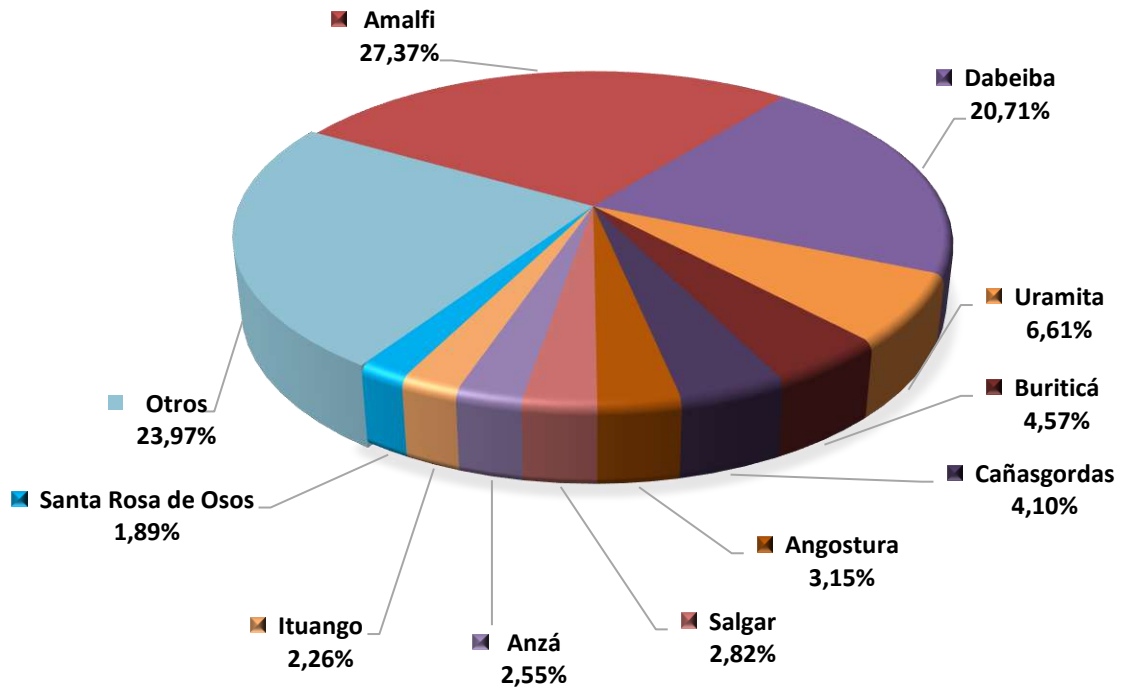



**CHÓCOLO- PARTICIPACION POR MUNICIPIO  
DEL AREA SEMBRADA - 2020**

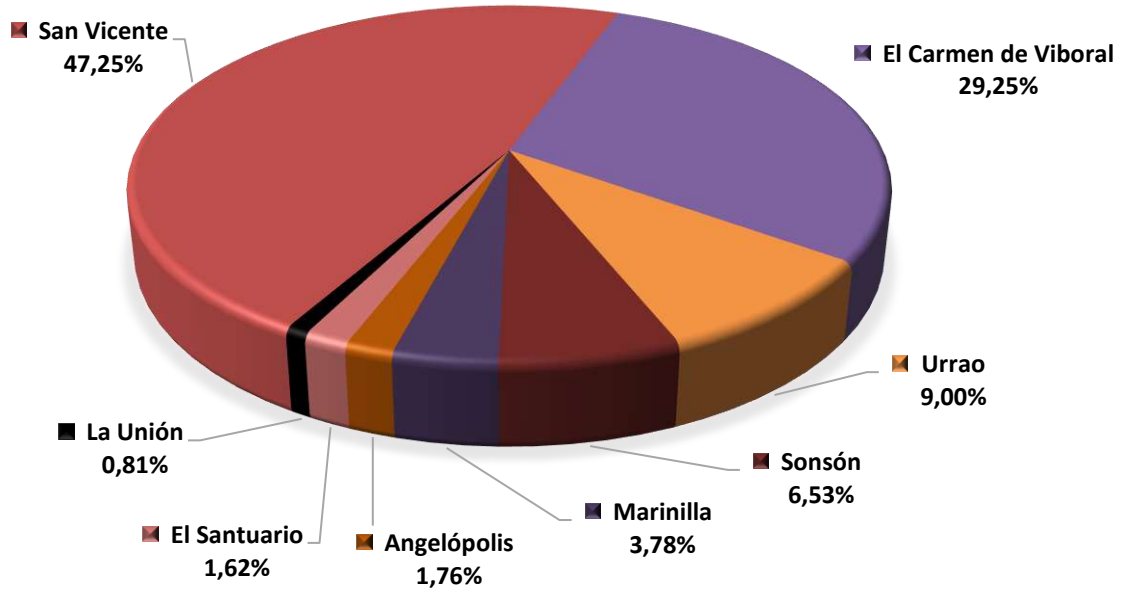

**CHÓCOLO - PARTICIPACION POR MUNICIPIO  
DEL VOLUMEN DE PRODUCCION - 2020**

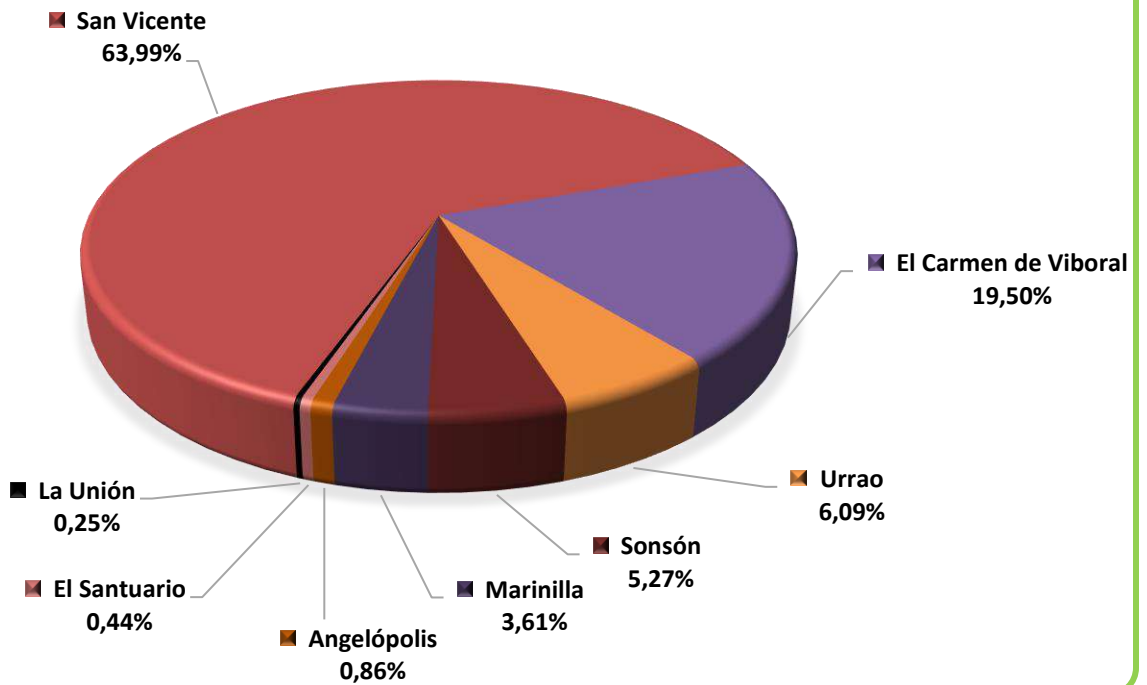

**TOMATE CHONTO BAJO INVERNADERO  
PARTICIPACION POR MUNICIPIO  
DEL AREA SEMBRADA - 2020**

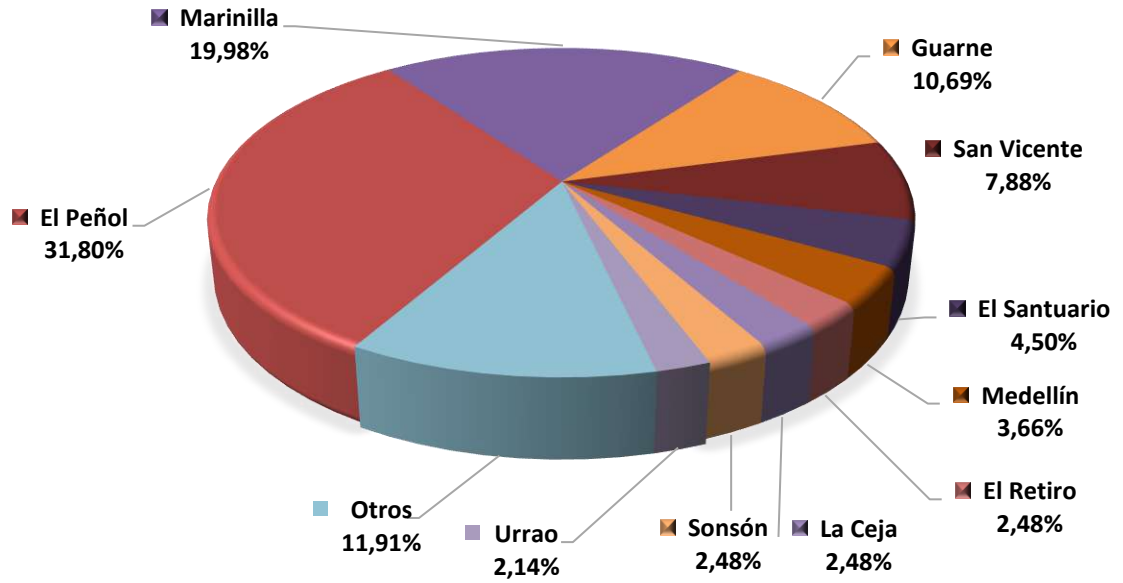

**TOMATE CHONTO BAJO INVERNADERO  
PARTICIPACION POR MUNICIPIO  
DEL VOLUMEN DE PRODUCCION - 2020**

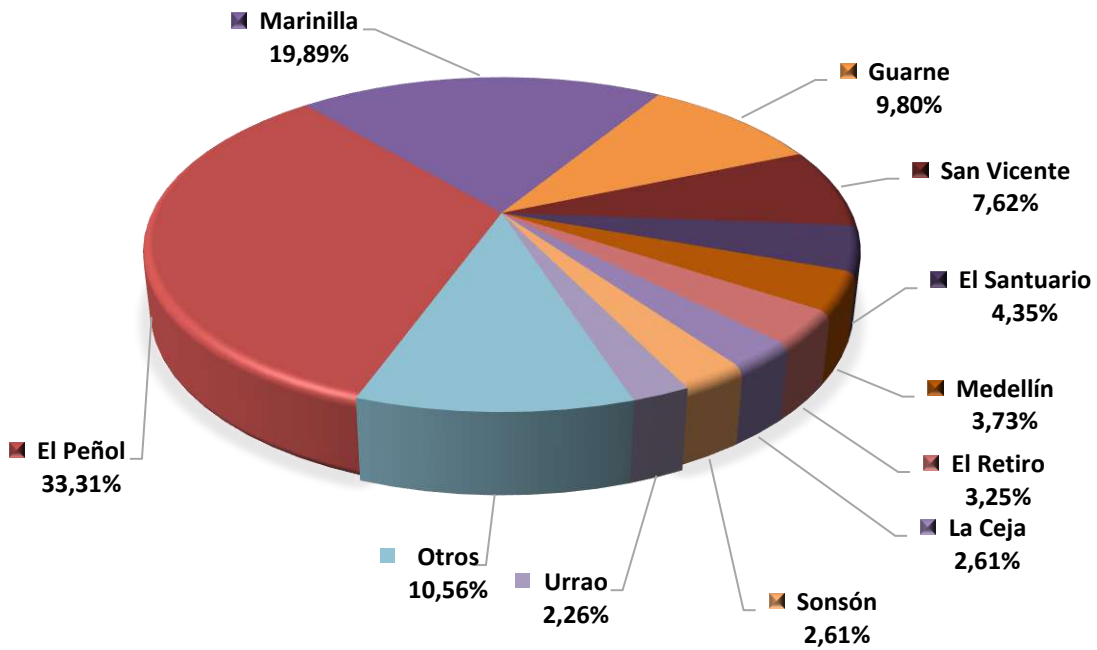

**PAPA CRIOLLA - PARTICIPACION POR MUNICIPIO DEL AREA SEMBRADA - 2020**

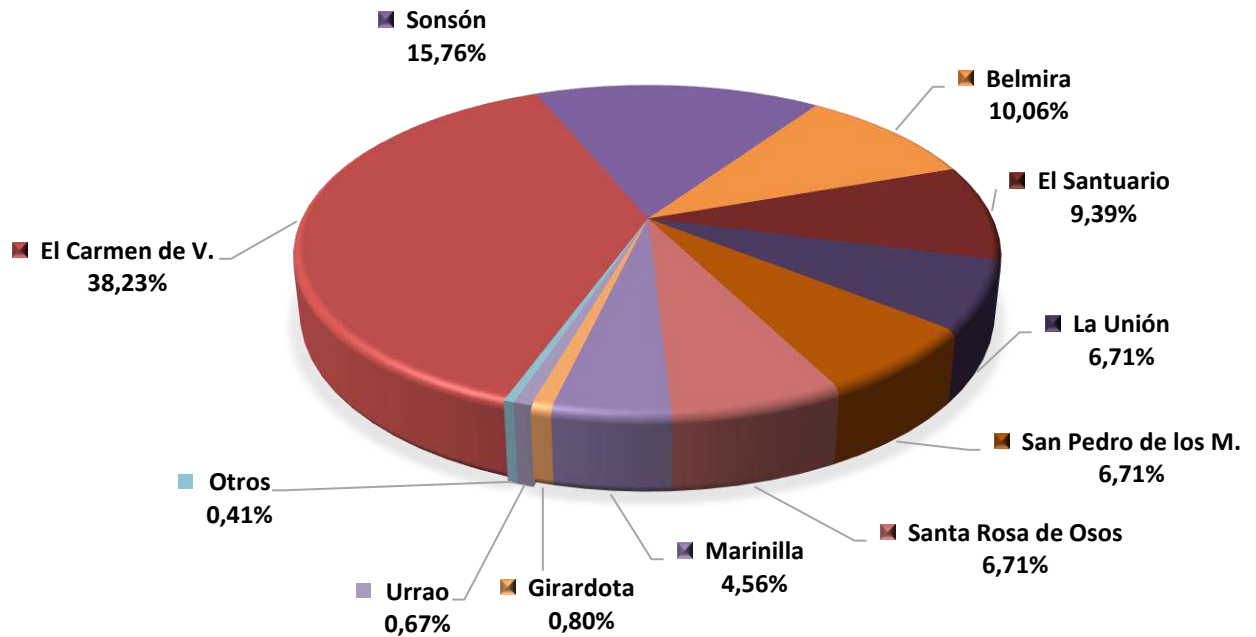

**PAPA CRIOLLA - PARTICIPACION POR MUNICIPIO DEL VOLUMEN DE PRODUCCION - 2020**

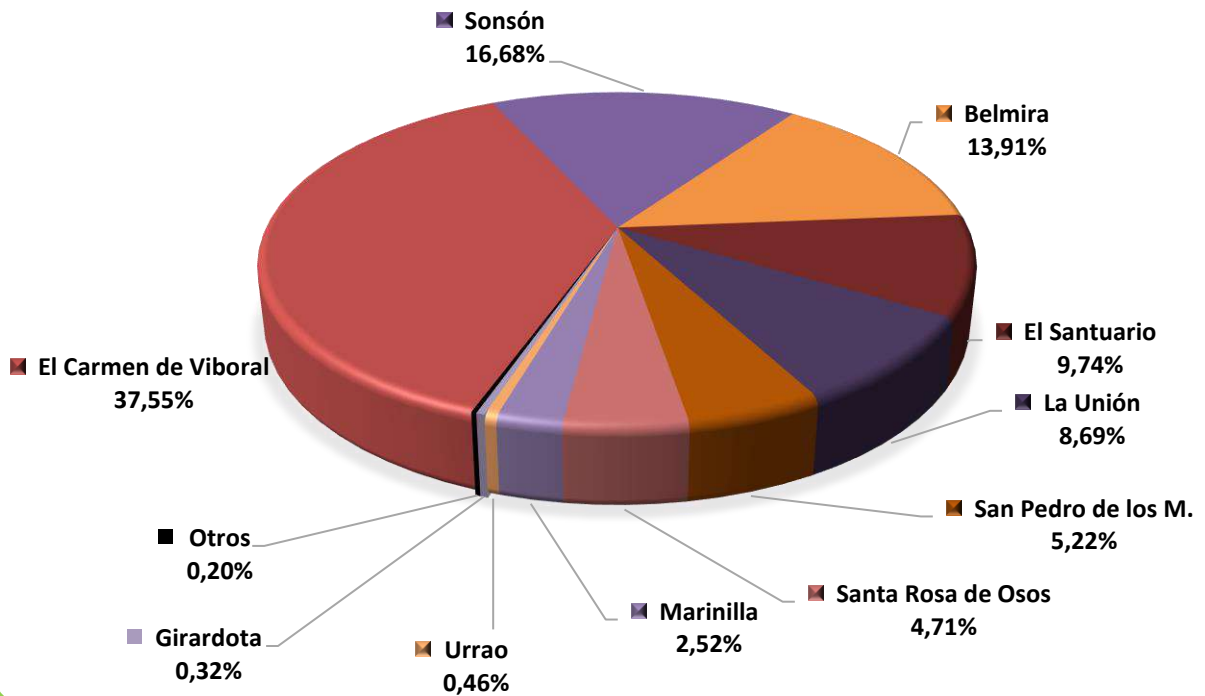

**ZANAHORIA- PARTICIPACION POR MUNICIPIO  
DEL AREA SEMBRADA - 2020**

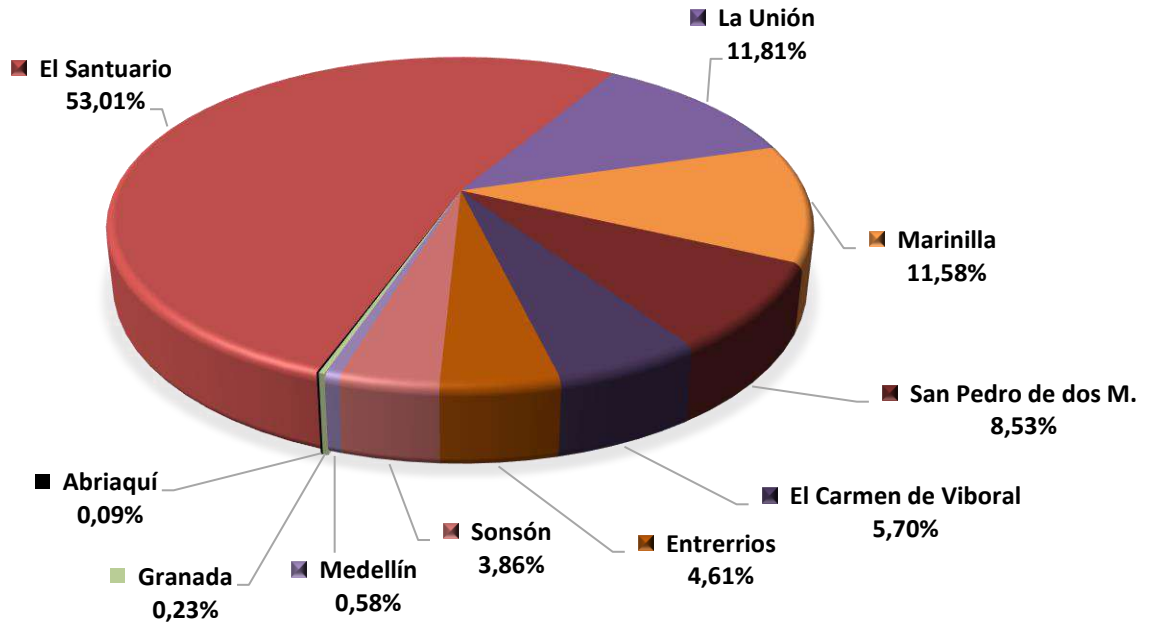

**ZANAHORIA- PARTICIPACION POR MUNICIPIO  
DEL VOLUMEN DE PRODUCCION - 2020**

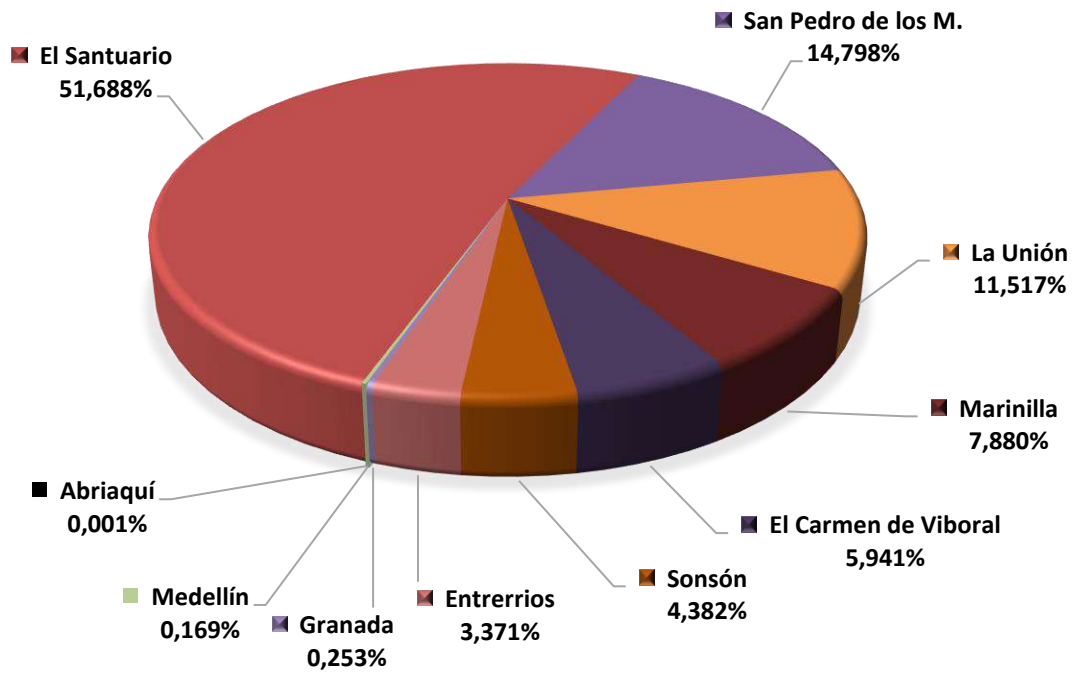

**CONSENSO AGRÍCOLA**  
**EVALUACIÓN AGRÍCOLA CULTIVOS ANUALES X RUBRO**  
**EVALUACIÓN DEFINITIVA 2020**

Municipio	Área Sembrada	Área Cosechada	Producción Toneladas	Rendimiento Ton/ha	Explotaciones Agrícolas
	Hectareas				

**ACHIN**

Vigía del Fuerte	30,00	28,00	140,00	5,00	45,00
<b>Total Subregión Urabá</b>	<b>30,00</b>	<b>28,00</b>	<b>140,00</b>	<b>5,00</b>	<b>45,00</b>

<b>Total Departamento</b>	<b>30,00</b>	<b>28,00</b>	<b>140,00</b>	<b>5,00</b>	<b>45,00</b>
---------------------------	--------------	--------------	---------------	-------------	--------------

**ACHIOTE (BIJA)**

Necoclí	78,00	72,00	72,00	1,00	105,00
San Pedro de Urabá	8,00	8,00	3,20	0,40	15,00
<b>Total Subregión Urabá</b>	<b>86,00</b>	<b>80,00</b>	<b>75,20</b>	<b>0,94</b>	<b>120,00</b>

<b>Total Departamento</b>	<b>86,00</b>	<b>80,00</b>	<b>75,20</b>	<b>0,94</b>	<b>120,00</b>
---------------------------	--------------	--------------	--------------	-------------	---------------

**ARRACACHA**

Caicedo	1,00	1,00	10,00	10,00	4,00
<b>Total Subregión Occidente</b>	<b>1,00</b>	<b>1,00</b>	<b>10,00</b>	<b>10,00</b>	<b>4,00</b>

El Carmen de Viboral	30,00	28,00	420,00	15,00	20,00
El Santuario	0,50	0,50	5,50	11,00	6,00
Marinilla	5,00	5,00	25,00	5,00	8,00
<b>Total Subregión Oriente</b>	<b>35,50</b>	<b>33,50</b>	<b>450,50</b>	<b>13,45</b>	<b>34,00</b>

<b>Total Departamento</b>	<b>36,50</b>	<b>34,50</b>	<b>460,50</b>	<b>13,35</b>	<b>38,00</b>
---------------------------	--------------	--------------	---------------	--------------	--------------

**Fuente:** Evaluaciones Agrícolas por CONSENSO, UMATAS Municipales

...Continuación Evaluación Definitiva Cultivos Anuales 2020

Municipio	Área Sembrada	Área Cosechada	Producción Toneladas	Rendimiento Ton/ha	Explotaciones Agrícolas
	Hectareas				

**ÑAME**

Arboletes	253,00	227,70	3.187,80	14,00	410,00
Necoclí	438,00	420,00	6.552,00	15,60	382,00
San Juan de Urabá	70,00	70,00	1.190,00	17,00	30,00
San Pedro de Urabá	100,00	50,00	1.125,00	22,50	270,00
Turbo	70,00	68,00	544,00	8,00	47,00
Vigía del Fuerte	32,00	30,00	150,00	5,00	30,00
<b>Total Subregión Urabá</b>	<b>963,00</b>	<b>865,70</b>	<b>12.748,80</b>	<b>14,73</b>	<b>1.169,00</b>

Cáceres	300,00	280,00	3.640,00	13,00	500,00
Tarazá	30,00	25,00	100,00	4,00	70,00
Zaragoza	80,00	72,00	1.440,00	20,00	20,00
<b>Total Subregión Bajo Cauca</b>	<b>410,00</b>	<b>377,00</b>	<b>5.180,00</b>	<b>13,74</b>	<b>590,00</b>

<b>Total Departamento</b>	<b>1.373,00</b>	<b>1.242,70</b>	<b>17.928,80</b>	<b>14,43</b>	<b>1.759,00</b>
---------------------------	-----------------	-----------------	------------------	--------------	-----------------

**PLANTAS AROMÁTICAS Y MEDICINALES**

Amagá	2,00	2,00	6,00	3,00	1,00
<b>Total Subregión Suroeste</b>	<b>2,00</b>	<b>2,00</b>	<b>6,00</b>	<b>3,00</b>	<b>1,00</b>

Belmira	1,00	1,00	0,50	0,50	3,00
<b>Total Subregión Norte</b>	<b>1,00</b>	<b>1,00</b>	<b>0,50</b>	<b>0,50</b>	<b>3,00</b>

El Carmen de Viboral	6,00	5,00	35,00	7,00	25,00
El Retiro	2,00	1,00	3,00	3,00	3,00
Marinilla	5,00	5,00	1,50	0,30	90,00
Rionegro	30,00	30,00	360,00	12,00	5,00
<b>Total Subregión Oriente</b>	<b>43,00</b>	<b>41,00</b>	<b>399,50</b>	<b>9,74</b>	<b>123,00</b>

Fuente: Evaluaciones Agrícolas por CONSENSO, UMATAS Municipales

...Continuación Evaluación Definitiva Cultivos Anuales 2020

Municipio	Área Sembrada	Área Cosechada	Producción Toneladas	Rendimiento Ton/ha	Explotaciones Agrícolas
	Hectareas				
<b>PLANTAS AROMÁTICAS Y MEDICINALES</b>					
Envigado	1,40	1,40	0,42	0,30	0,00
<b>Total Subregión Valle de Aburrá</b>	<b>1,40</b>	<b>1,40</b>	<b>0,42</b>	<b>0,30</b>	<b>0,00</b>
Santa Fe de Antioquia	3,00	3,00	4,50	1,50	1,00
San Jerónimo	8,00	8,00	8,00	1,00	22,00
<b>Total Subregión Occidente</b>	<b>11,00</b>	<b>11,00</b>	<b>12,50</b>	<b>1,14</b>	<b>23,00</b>
<b>Total Departamento</b>	<b>58,40</b>	<b>56,40</b>	<b>418,92</b>	<b>7,43</b>	<b>150,00</b>
<b>UCHUVA</b>					
Concepción	2,00	2,00	55,00	27,50	2,00
Granada	4,00	3,70	74,00	20,00	7,00
La Unión	17,00	9,00	126,00	14,00	13,00
Rionegro	5,00	4,00	80,00	20,00	4,00
San Vicente	9,00	9,00	126,00	14,00	20,00
Sonsón	50,00	50,00	1.500,00	30,00	20,00
<b>Total Subregión Oriente</b>	<b>87,00</b>	<b>77,70</b>	<b>1.961,00</b>	<b>25,24</b>	<b>66,00</b>
Urrao	11,50	11,50	287,50	25,00	0,00
<b>Total Subregión Suroeste</b>	<b>11,50</b>	<b>11,50</b>	<b>287,50</b>	<b>25,00</b>	<b>0,00</b>
Envigado	2,00	2,00	14,00	7,00	15,00
<b>Total Subregión Valle de Aburrá</b>	<b>2,00</b>	<b>2,00</b>	<b>14,00</b>	<b>7,00</b>	<b>15,00</b>
Entrerrios	7,00	7,00	46,90	6,70	20,00
Santa Rosa de Osos	6,00	6,00	54,00	9,00	6,00
Yarumal	4,00	4,00	40,00	10,00	2,00
<b>Total Subregión Norte</b>	<b>17,00</b>	<b>17,00</b>	<b>140,90</b>	<b>8,29</b>	<b>28,00</b>
<b>Total Departamento</b>	<b>117,50</b>	<b>108,20</b>	<b>2.403,40</b>	<b>22,21</b>	<b>109,00</b>

Fuente: Evaluaciones Agrícolas por CONSENSO, UMATAS Municipales

...Continuación Evaluación Definitiva Cultivos Anuales 2020

Municipio	Área Sembrada	Área Cosechada	Producción Toneladas	Rendimiento Ton/ha	Explotaciones Agrícolas
	Hectareas				
<b>YUCA</b>					
Cáceres	400,00	350,00	4.900,00	14,00	500,00
Caucasia	230,00	230,00	2.300,00	10,00	70,00
El Bagre	1.013,00	960,00	7.215,00	7,52	1.108,00
Nechí	250,00	110,00	1.100,00	10,00	260,00
Tarazá	480,00	460,00	7.820,00	17,00	400,00
Zaragoza	500,00	450,00	9.000,00	20,00	500,00
<b>Total Subregión Bajo Cauca</b>	<b>2.873,00</b>	<b>2.560,00</b>	<b>32.335,00</b>	<b>12,63</b>	<b>2.838,00</b>
Caracolí	9,00	8,00	48,00	6,00	100,00
Maceo	110,00	110,00	1.650,00	15,00	180,00
Puerto Berrío	10,00	10,00	160,00	16,00	15,00
Puerto Nare	25,00	23,00	195,50	8,50	90,00
Puerto Triunfo	20,00	19,00	266,00	14,00	15,00
Yondó	1.444,00	1.300,00	13.650,00	10,50	153,00
<b>Total Subregión Magdalena Medio</b>	<b>1.618,00</b>	<b>1.470,00</b>	<b>15.969,50</b>	<b>10,86</b>	<b>553,00</b>
Amalfi	100,00	95,00	1.140,00	12,00	310,00
Anorí	120,00	120,00	960,00	8,00	500,00
Cisneros	13,00	13,00	104,00	8,00	15,00
Remedios	705,00	650,00	2.600,00	4,00	1.176,00
San Roque	80,00	80,00	1.600,00	20,00	100,00
Segovia	175,00	173,00	3.806,00	22,00	82,00
Vegachí	10,00	10,00	150,00	15,00	25,00
Yalí	15,00	15,00	180,00	12,00	110,00
Yolombó	150,00	80,00	720,00	9,00	270,00
<b>Total Subregión Nordeste</b>	<b>1.368,00</b>	<b>1.236,00</b>	<b>11.260,00</b>	<b>9,11</b>	<b>2.588,00</b>

**Fuente:** Evaluaciones Agrícolas por CONSENSO, UMATAS Municipales



...Continuación Evaluación Definitiva Cultivos Anuales 2020

Municipio	Área Sembrada	Área Cosechada	Producción Toneladas	Rendimiento Ton/ha	Explotaciones Agrícolas
	Hectareas				
<b>YUCA</b>					
Briceño	13,00	12,00	84,00	7,00	90,00
Campamento	5,00	5,00	50,00	10,00	80,00
Don Matías	6,00	6,00	120,00	20,00	8,00
Gómez Plata	30,00	28,00	420,00	15,00	5,00
Guadalupe	7,00	7,00	140,00	20,00	550,00
Ituango	150,00	150,00	3.000,00	20,00	550,00
San Andrés de C.	20,00	20,00	240,00	12,00	
Santa Rosa de Osos	4,00	3,50	28,00	8,00	110,00
Valdivia	100,00	100,00	1.200,00	12,00	250,00
<b>Total Subregión Norte</b>	<b>335,00</b>	<b>331,50</b>	<b>5.282,00</b>	<b>15,93</b>	<b>1.643,00</b>
Abriaquí	1,50	0,80	12,00	15,00	55,00
Caicedo	15,00	15,00	255,00	17,00	20,00
Dabeiba	280,00	277,00	5.540,00	20,00	
Ebéjico	12,00	12,00	54,00	4,50	30,00
Frontino	16,59	15,40	169,40	11,00	42,00
Heliconia	3,50	2,80	22,40	8,00	
Olaya	4,00	4,00	60,00	15,00	16,00
Santa Fe de Antioquia	1,00	0,80	8,00	10,00	300,00
<b>Total Subregión Norte</b>	<b>333,59</b>	<b>327,80</b>	<b>6.120,80</b>	<b>18,67</b>	<b>463,00</b>
Apartadó	526,00	512,00	5.632,00	11,00	
Arboletes	297,00	89,10	1.603,80	18,00	320,00
Carepa	15,00	15,00	105,00	7,00	30,00
Chigorodó	300,00	250,00	3.000,00	12,00	185,00
Murindó	12,00	10,00	85,00	8,50	
Mutatá	1.300,00	1.300,00	26.000,00	20,00	200,00
Necoclí	286,00	282,00	3.525,00	12,50	256,00
San Juan de Urabá	40,00	40,00	560,00	14,00	30,00
San Pedro de Urabá	150,00	45,00	630,00	14,00	150,00
Turbo	220,00	215,00	2.150,00	10,00	147,00
Vigía del Fuerte	50,00	48,00	336,00	7,00	70,00
<b>Total Subregión Urabá</b>	<b>3.196,00</b>	<b>2.806,10</b>	<b>43.626,80</b>	<b>15,55</b>	<b>1.388,00</b>

Fuente: Evaluaciones Agrícolas por CONSENSO, UMATAS Municipales

...Continuación Evaluación Definitiva Cultivos Anuales 2020

Municipio	Área Sembrada	Área Cosechada	Producción Toneladas	Rendimiento Ton/ha	Explotaciones Agrícolas
	Hectareas				

**YUCA**

Aleandría	7,00	7,00	105,00	15,00	200,00
Argelia	30,00	20,00	140,00	7,00	200,00
Cocorná	47,00	47,00	564,00	12,00	380,00
El Carmen de Viboral	70,00	60,00	1.050,00	17,50	50,00
El Retiro	40,00	36,00	360,00	10,00	32,00
El Santuario	0,50	0,50	10,00	20,00	9,00
Granada	6,00	2,00	20,00	10,00	198,00
Nariño	6,00	5,50	5,50	1,00	20,00
San Carlos	35,00	25,00	450,00	18,00	25,00
San Francisco	100,00	90,00	1.080,00	12,00	410,00
San Luis	20,00	18,00	180,00	10,00	60,00
San Rafael	35,00	20,00	300,00	15,00	35,00
<b>Total Subregión Oriente</b>	<b>396,50</b>	<b>331,00</b>	<b>4.264,50</b>	<b>12,88</b>	<b>1.619,00</b>

Amagá	13,50	13,50	202,50	15,00	95,00
Andes	25,00	25,00	275,00	11,00	70,00
Angelópolis	21,00	21,00	252,00	12,00	53,00
Betania	8,00	8,00	160,00	20,00	5,00
Betulia	6,00	6,00	72,00	12,00	8,00
Caramanta	6,00	6,00	60,00	10,00	7,00
Ciudad Bolívar	42,00	42,00	504,00	12,00	30,00
Fredonia	17,00	15,00	150,00	10,00	3,00
Jardín	9,00	9,00	81,00	9,00	
Pueblorrico	39,00	39,00	598,00	13,50	950,00
Salgar	15,00	15,00	118,50	7,90	9,00
Santa Bárbara	8,00	7,50	52,50	7,00	60,00
Tarso	5,00	5,00	75,00	15,00	5,00
Titiribí	7,00	6,50	97,50	15,00	22,00
Venecia	10,00	8,00	36,00	4,50	5,00
<b>Total Subregión Suroeste</b>	<b>231,50</b>	<b>226,50</b>	<b>2.734,00</b>	<b>12,07</b>	<b>1.322,00</b>

**Fuente:** Evaluaciones Agrícolas por CONSENSO, UMATAS Municipales

...Continuación Evaluación Definitiva Cultivos Anuales 2020

Municipio	Área Sembrada	Área Cosechada	Producción Toneladas	Rendimiento Ton/ha	Explotaciones Agrícolas
	Hectareas				

## YUCA

La Estrella	4,00	4,00	40,00	10,00	50,00
Medellín	10,00	9,00	180,00	20,00	75,00
<b>Total Subregión Valle de Aburrá</b>	<b>14,00</b>	<b>13,00</b>	<b>220,00</b>	<b>16,92</b>	<b>125,00</b>

<b>Total Departamento</b>	<b>10.365,59</b>	<b>9.301,90</b>	<b>121.812,60</b>	<b>13,10</b>	<b>12.539,00</b>
---------------------------	------------------	-----------------	-------------------	--------------	------------------

## TOTAL DEPARTAMENTAL - CULTIVOS ANUALES 2020

Municipio	Área Sembrada	Área Cosechada	Producción Toneladas	Rendimiento ton/ha	Explot. Agric
	Hectareas				

<b>Total Departamento</b>	<b>12.066,99</b>	<b>10.851,70</b>	<b>143.239,42</b>	<b>13,20</b>	<b>14.760,00</b>
---------------------------	------------------	------------------	-------------------	--------------	------------------

Fuente: Evaluaciones Agrícolas por CONSENSO, UMATAS Municipales

**CONSENSO AGRÍCOLA**  
**EVALUACIÓN AGRÍCOLA CULTIVOS ANUALES X SUBREGION**  
**2020**

Municipio	Área Total (ha)	Área Pdcción (ha)	Volumen Producción (Tn)	Rendimiento Promedio (Ton/ha)	Empleo.
-----------	-----------------	-------------------	-------------------------	-------------------------------	---------

**BAJO CAUCA**

Cáceres	300,00	280,00	3.640,00	13,00	98,00
Tarazá	30,00	25,00	100,00	4,00	8,75
Zaragoza	80,00	72,00	1.440,00	20,00	25,20
<b>Ñame</b>	<b>410,00</b>	<b>377,00</b>	<b>5.180,00</b>	<b>13,74</b>	<b>131,95</b>

Cáceres	400,00	350,00	4.900,00	14,00	122,50
Caucasia	230,00	230,00	2.300,00	10,00	80,50
El Bagre	1.013,00	960,00	7.215,00	7,52	336,00
Nechí	250,00	110,00	1.100,00	10,00	38,50
Tarazá	480,00	460,00	7.820,00	17,00	161,00
Zaragoza	500,00	450,00	9.000,00	20,00	157,50
<b>Yuca</b>	<b>2.873,00</b>	<b>2.560,00</b>	<b>32.335,00</b>	<b>12,63</b>	<b>896,00</b>

<b>Total Bajo Cauca</b>	<b>3.283,00</b>	<b>2.937,00</b>	<b>37.515,00</b>	<b>12,77</b>	<b>1.027,95</b>
-------------------------	-----------------	-----------------	------------------	--------------	-----------------

**MAGDALENA MEDIO**

Caracolí	9,00	8,00	48,00	6,00	2,80
Maceo	110,00	110,00	1.650,00	15,00	38,50
Puerto Berrío	10,00	10,00	160,00	16,00	3,50
Puerto Nare	25,00	23,00	195,50	8,50	8,05
Puerto Triunfo	20,00	19,00	266,00	14,00	6,65
Yondó	1.444,00	1.300,00	13.650,00	10,50	455,00
<b>Yuca</b>	<b>1.618,00</b>	<b>1.470,00</b>	<b>15.969,50</b>	<b>10,86</b>	<b>514,50</b>

<b>Total Magdalena Medio</b>	<b>1.618,00</b>	<b>1.470,00</b>	<b>15.969,50</b>	<b>10,86</b>	<b>514,50</b>
------------------------------	-----------------	-----------------	------------------	--------------	---------------

**Fuente:** Evaluaciones Agrícolas por CONSENSO, UMATAS Municipales

## ...Continuación Evaluación Definitiva Cultivos Anuales x Subregion 2020

Municipio	Área Total (ha)	Área Pdcción (ha)	Volumen Producción (Tn)	Rendimiento Promedio (Ton/ha)	Empleo.
<b>NORDESTE</b>					
Amalfi	100,00	95,00	1.140,00	12,00	33,25
Anorí	120,00	120,00	960,00	8,00	42,00
Cisneros	13,00	13,00	104,00	8,00	4,55
Remedios	705,00	650,00	2.600,00	4,00	227,50
San Roque	80,00	80,00	1.600,00	20,00	28,00
Segovia	175,00	173,00	3.806,00	22,00	60,55
Vegachí	10,00	10,00	150,00	15,00	3,50
Yalí	15,00	15,00	180,00	12,00	5,25
Yolombó	150,00	80,00	720,00	9,00	28,00
<b>Yuca</b>	<b>1.368,00</b>	<b>1.236,00</b>	<b>11.260,00</b>	<b>9,11</b>	<b>432,60</b>
<b>Total Nordeste</b>	<b>1.368,00</b>	<b>1.236,00</b>	<b>11.260,00</b>	<b>9,11</b>	<b>432,60</b>

<b>NORTE</b>					
Belmira	1,00	1,00	0,50	0,50	6,00
<b>Plantas Aromáticas</b>	<b>1,00</b>	<b>1,00</b>	<b>0,50</b>	<b>0,50</b>	<b>6,00</b>
Briceño	13,00	12,00	84,00	7,00	4,20
Campamento	5,00	5,00	50,00	10,00	1,75
Don Matías	6,00	6,00	120,00	20,00	2,10
Gómez Plata	30,00	28,00	420,00	15,00	9,80
Guadalupe	7,00	7,00	140,00	20,00	2,45
Ituango	150,00	150,00	3.000,00	20,00	52,50
San Andrés de C.	20,00	20,00	240,00	12,00	7,00
Santa Rosa de Osos	4,00	3,50	28,00	8,00	1,23
Valdivia	100,00	100,00	1.200,00	12,00	35,00
<b>Yuca</b>	<b>335,00</b>	<b>331,50</b>	<b>5.282,00</b>	<b>15,93</b>	<b>116,03</b>

Fuente: Evaluaciones Agrícolas por CONSENSO, UMATAS Municipales

...Continuación Evaluación Definitiva Cultivos Anuales x Subregion 2020

Municipio	Área Total (ha)	Área Pdcción (ha)	Volumen Producción (Tn)	Rendimiento Promedio (Ton/ha)	Empleo.
-----------	-----------------	-------------------	-------------------------	-------------------------------	---------

**NORTE**

Entrerrios	7,00	7,00	46,90	6,70	14,49
Santa Rosa de Osos	6,00	6,00	54,00	9,00	12,42
Yarumal	4,00	4,00	40,00	10,00	8,28
<b>Uchuva</b>	<b>17,00</b>	<b>17,00</b>	<b>140,90</b>	<b>8,29</b>	<b>35,19</b>

<b>Total Norte</b>	<b>353,00</b>	<b>349,50</b>	<b>5.423,40</b>	<b>15,52</b>	<b>157,22</b>
--------------------	---------------	---------------	-----------------	--------------	---------------

**OCCIDENTE**

Caicedo	1,00	1,00	10,00	10,00	0,35
<b>Arracacha</b>	<b>1,00</b>	<b>1,00</b>	<b>10,00</b>	<b>10,00</b>	<b>0,35</b>

San Jerónimo	8,00	8,00	8,00	1,00	48,00
Santa Fe de Antioquia	3,00	3,00	4,50	1,50	18,00
<b>Plantas Aromáticas</b>	<b>11,00</b>	<b>11,00</b>	<b>12,50</b>	<b>1,14</b>	<b>66,00</b>

Abriaquí	1,50	0,80	12,00	15,00	0,28
Caicedo	15,00	15,00	255,00	17,00	5,25
Dabeiba	280,00	277,00	5.540,00	20,00	96,95
Ebéjico	12,00	12,00	54,00	4,50	4,20
Frontino	16,59	15,40	169,40	11,00	5,39
Heliconia	3,50	2,80	22,40	8,00	0,98
Olaya	4,00	4,00	60,00	15,00	1,40
Santa Fe de Antioquia	1,00	0,80	8,00	10,00	0,28
<b>Yuca</b>	<b>333,59</b>	<b>327,80</b>	<b>6.120,80</b>	<b>18,67</b>	<b>114,73</b>

<b>Total Occidente</b>	<b>345,59</b>	<b>339,80</b>	<b>6.143,30</b>	<b>18,08</b>	<b>181,08</b>
------------------------	---------------	---------------	-----------------	--------------	---------------

Fuente: Evaluaciones Agrícolas por CONSENSO, UMATAS Municipales

## ...Continuación Evaluación Definitiva Cultivos Anuales x Subregion 2020

Municipio	Área Total (ha)	Área Pdcción (ha)	Volumen Producción (Tn)	Rendimiento Promedio (Ton/ha)	Empleo.
<b>ORIENTE</b>					
El Carmen de Viboral	30,00	28,00	420,00	15,00	9,80
El Santuario	0,50	0,50	5,50	11,00	0,18
Marinilla	5,00	5,00	25,00	5,00	1,75
<b>Arracacha</b>	<b>35,50</b>	<b>33,50</b>	<b>450,50</b>	<b>13,45</b>	<b>11,73</b>
El Carmen de Viboral	6,00	5,00	35,00	7,00	30,00
El Retiro	2,00	1,00	3,00	3,00	6,00
Marinilla	5,00	5,00	1,50	0,30	30,00
Rionegro	30,00	30,00	360,00	12,00	180,00
<b>Plantas Aromáticas</b>	<b>43,00</b>	<b>41,00</b>	<b>399,50</b>	<b>9,74</b>	<b>246,00</b>
Aleandría	7,00	7,00	105,00	15,00	2,45
Argelia	30,00	20,00	140,00	7,00	7,00
Cocorná	47,00	47,00	564,00	12,00	16,45
El Carmen de Viboral	70,00	60,00	1.050,00	17,50	21,00
El Retiro	40,00	36,00	360,00	10,00	12,60
El Santuario	0,50	0,50	10,00	20,00	0,18
Granada	6,00	2,00	20,00	10,00	0,70
Nariño	6,00	5,50	5,50	1,00	1,93
San Carlos	35,00	25,00	450,00	18,00	8,75
San Francisco	100,00	90,00	1.080,00	12,00	31,50
San Luis	20,00	18,00	180,00	10,00	6,30
San Rafael	35,00	20,00	300,00	15,00	7,00
<b>Yuca</b>	<b>396,50</b>	<b>331,00</b>	<b>4.264,50</b>	<b>12,88</b>	<b>115,85</b>

Fuente: Evaluaciones Agrícolas por CONSENSO, UMATAS Municipales

...Continuación Evaluación Definitiva Cultivos Anuales x Subregion 2020

Municipio	Área Total (ha)	Área Pdcción (ha)	Volumen Producción (Tn)	Rendimiento Promedio (Ton/ha)	Empleo.
-----------	-----------------	-------------------	-------------------------	-------------------------------	---------

**ORIENTE**

Concepción	2,00	2,00	55,00	27,50	4,14
Granada	4,00	3,70	74,00	20,00	7,66
La Unión	17,00	9,00	126,00	14,00	18,63
Rionegro	5,00	4,00	80,00	20,00	8,28
San Vicente	9,00	9,00	126,00	14,00	18,63
Sonsón	50,00	50,00	1.500,00	30,00	103,50
<b>Uchuva</b>	<b>87,00</b>	<b>77,70</b>	<b>1.961,00</b>	<b>25,24</b>	<b>160,84</b>

<b>Total Oriente</b>	<b>562,00</b>	<b>483,20</b>	<b>7.075,50</b>	<b>14,64</b>	<b>534,41</b>
----------------------	---------------	---------------	-----------------	--------------	---------------

**SUROESTE**

Amagá	13,50	13,50	202,50	15,00	4,73
Andes	25,00	25,00	275,00	11,00	8,75
Angelópolis	21,00	21,00	252,00	12,00	7,35
Betania	8,00	8,00	160,00	20,00	2,80
Betulia	6,00	6,00	72,00	12,00	2,10
Caramanta	6,00	6,00	60,00	10,00	2,10
Ciudad Bolívar	42,00	42,00	504,00	12,00	14,70
Fredonia	17,00	15,00	150,00	10,00	5,25
Jardín	9,00	9,00	81,00	9,00	3,15
Pueblorrico	39,00	39,00	598,00	15,33	13,65
Salgar	15,00	15,00	118,50	7,90	5,25
Santa Bárbara	8,00	7,50	52,50	7,00	2,63
Tarso	5,00	5,00	75,00	15,00	1,75
Titiribí	7,00	6,50	97,50	15,00	2,28
Venecia	10,00	8,00	36,00	4,50	2,80
<b>Yuca</b>	<b>231,50</b>	<b>226,50</b>	<b>2.734,00</b>	<b>12,07</b>	<b>79,28</b>

Fuente: Evaluaciones Agrícolas por CONSENSO, UMATAS Municipales



## ...Continuación Evaluación Definitiva Cultivos Anuales x Subregion 2020

Municipio	Área Total (ha)	Área Pdcción (ha)	Volumen Producción (Tn)	Rendimiento Promedio (Ton/ha)	Empleo.
<b>SUROESTE</b>					
Amagá	2,00	2,00	6,00	3,00	12,00
<b>Plantas Aromáticas</b>	<b>2,00</b>	<b>2,00</b>	<b>6,00</b>	<b>3,00</b>	<b>12,00</b>
Urrao	11,50	11,50	287,50	25,00	23,81
<b>Uchuva</b>	<b>11,50</b>	<b>11,50</b>	<b>287,50</b>	<b>25,00</b>	<b>23,81</b>
<b>Total Suroeste</b>	<b>245,00</b>	<b>240,00</b>	<b>3.027,50</b>	<b>12,61</b>	<b>115,08</b>
<b>URABÁ</b>					
Vigía del Fuerte	30,00	28,00	140,00	5,00	0,00
<b>Achin</b>	<b>30,00</b>	<b>28,00</b>	<b>140,00</b>	<b>5,00</b>	<b>0,00</b>
Necoclí	78,00	72,00	72,00	1,00	0,00
San Pedro de Urabá	8,00	8,00	3,20	0,40	0,00
<b>Achiote</b>	<b>86,00</b>	<b>80,00</b>	<b>75,20</b>	<b>0,94</b>	<b>0,00</b>
Arboletes	253,00	227,70	3.187,80	14,00	79,70
Necoclí	438,00	420,00	6.552,00	15,60	147,00
San Juan de Urabá	70,00	70,00	1.190,00	17,00	24,50
San Pedro de Urabá	100,00	50,00	1.125,00	22,50	17,50
Turbo	70,00	68,00	544,00	8,00	23,80
Vigía del Fuerte	32,00	30,00	150,00	5,00	10,50
<b>Ñame</b>	<b>963,00</b>	<b>865,70</b>	<b>12.748,80</b>	<b>14,73</b>	<b>303,00</b>

Fuente: Evaluaciones Agrícolas por CONSENSO, UMATAS Municipales

...Continuación Evaluación Definitiva Cultivos Anuales x Subregion 2020

Municipio	Área Total (ha)	Área Pdcción (ha)	Volumen Producción (Tn)	Rendimiento Promedio (Ton/ha)	Empleo.
-----------	-----------------	-------------------	-------------------------	-------------------------------	---------

**URABÁ**

Apartadó	526,00	512,00	5.632,00	11,00	179,20
Arboletes	297,00	89,10	1.603,80	18,00	31,19
Carepa	15,00	15,00	105,00	7,00	5,25
Chigorodó	300,00	250,00	3.000,00	12,00	87,50
Murindó	12,00	10,00	85,00	8,50	3,50
Mutatá	1.300,00	1.300,00	26.000,00	20,00	455,00
Necoclí	286,00	282,00	3.525,00	12,50	98,70
San Juan de Urabá	40,00	40,00	560,00	14,00	14,00
San Pedro de Urabá	150,00	45,00	630,00	14,00	15,75
Turbo	220,00	215,00	2.150,00	10,00	75,25
Vigía del Fuerte	50,00	48,00	336,00	7,00	16,80
<b>Yuca</b>	<b>3.196,00</b>	<b>2.806,10</b>	<b>43.626,80</b>	<b>15,55</b>	<b>982,14</b>

<b>Total Urabá</b>	<b>4.275,00</b>	<b>3.779,80</b>	<b>56.590,80</b>	<b>14,97</b>	<b>1.285,13</b>
--------------------	-----------------	-----------------	------------------	--------------	-----------------

**VALLE DE ABURRÁ**

Envigado	1,40	1,40	0,42	0,30	8,40
<b>Plantas Aromáticas</b>	<b>1,40</b>	<b>1,40</b>	<b>0,42</b>	<b>0,30</b>	<b>8,40</b>

Envigado	2,00	2,00	14,00	7,00	4,14
<b>Uchuva</b>	<b>2,00</b>	<b>2,00</b>	<b>14,00</b>	<b>7,00</b>	<b>4,14</b>

La Estrella	4,00	4,00	40,00	10,00	1,40
Medellín	10,00	9,00	180,00	20,00	3,15
<b>Yuca</b>	<b>14,00</b>	<b>13,00</b>	<b>220,00</b>	<b>16,92</b>	<b>4,55</b>

<b>Total Valle de Aburrá</b>	<b>17,40</b>	<b>16,40</b>	<b>234,42</b>	<b>14,29</b>	<b>17,09</b>
------------------------------	--------------	--------------	---------------	--------------	--------------

Fuente: Evaluaciones Agrícolas por CONSENSO, UMATAS Municipales

## Participación por Subregión del Área Sembrada Cultivos Anuales - 2020

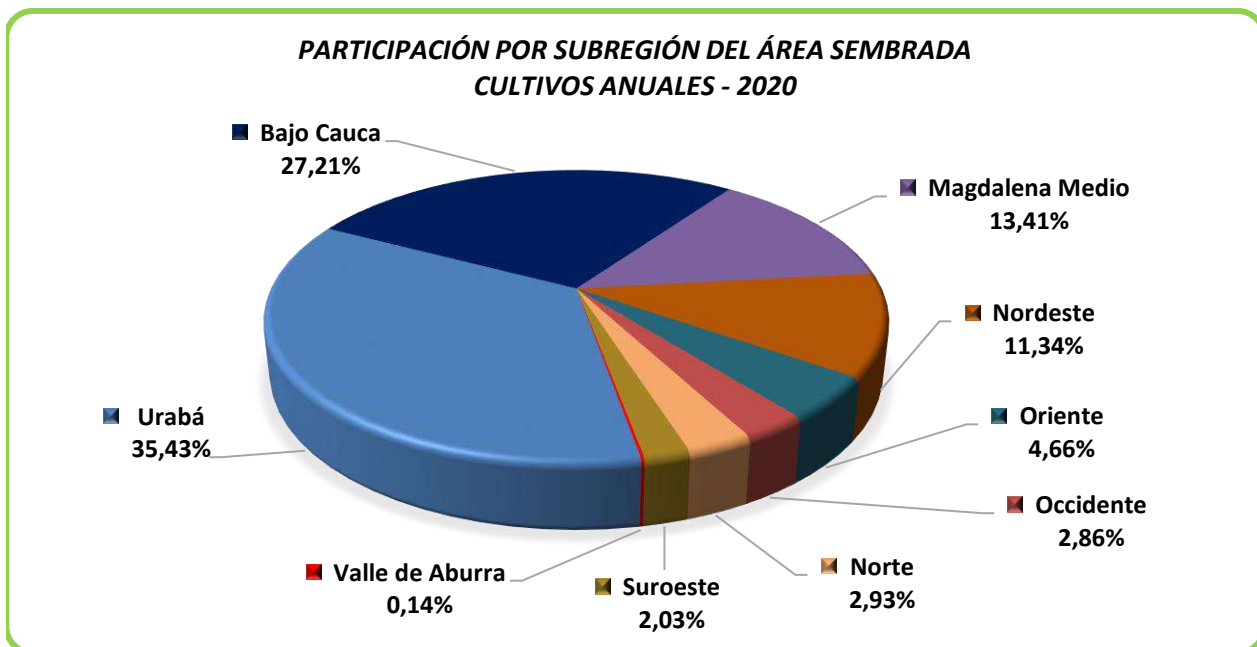

## Participación por Subregión del Área en Producción Cultivos Anuales - 2020

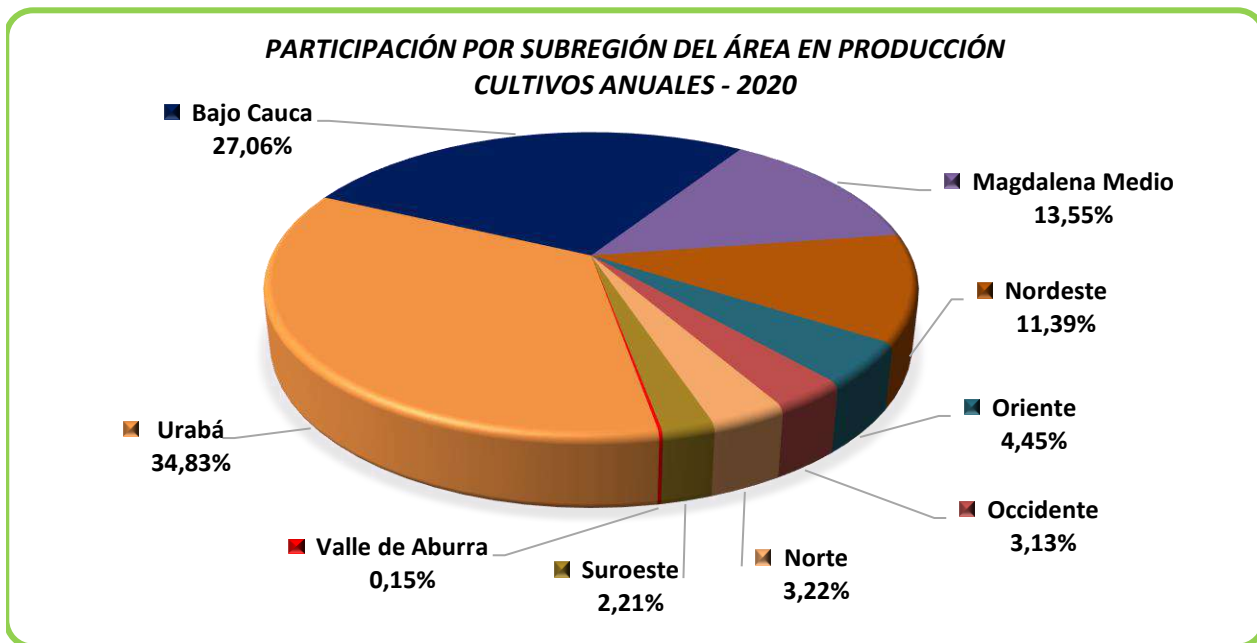

Fuente: Evaluaciones Agrícolas por CONSENSO, UMATAS Municipales

Participación por Subregion del Volumen de Producción Cultivos Anuales - 2020

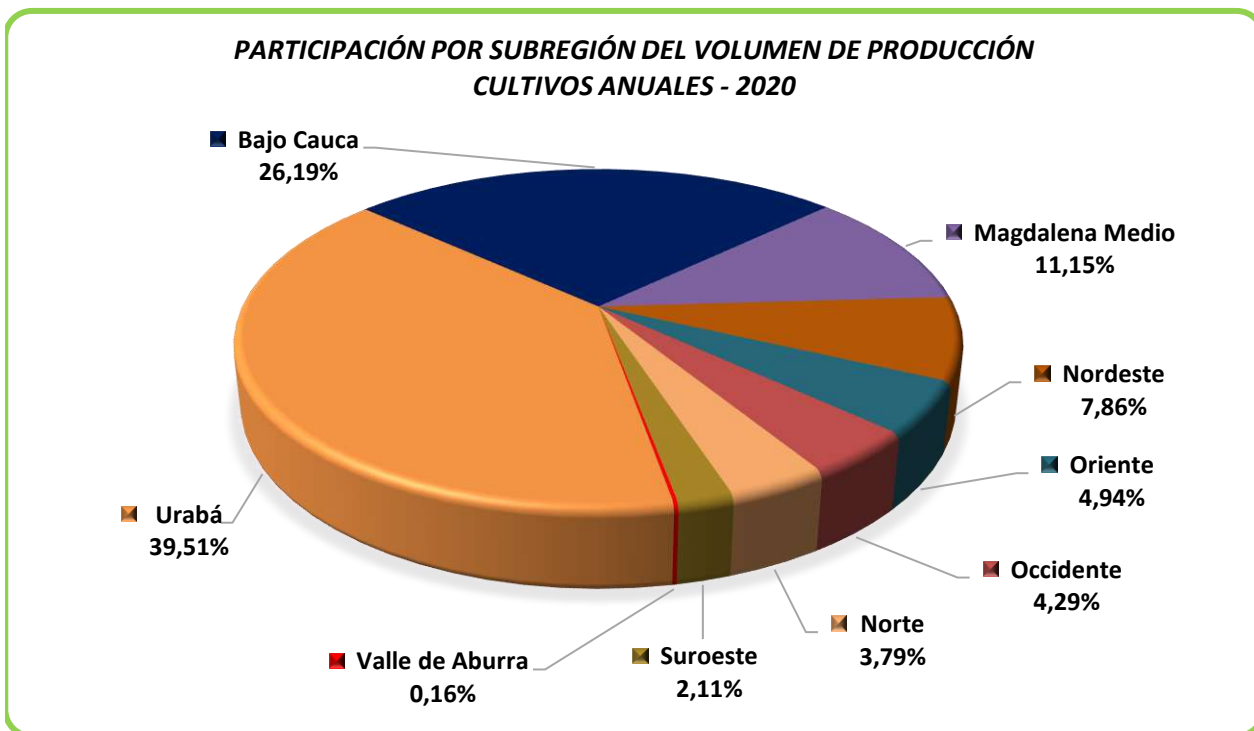

Fuente: Evaluaciones Agrícolas por CONSENSO, UMATAS Municipales

**COMPARATIVO ÁREA SEMBRADA - CULTIVOS ANUALES  
2016 - 2017 - 2018 - 2019 - 2020**

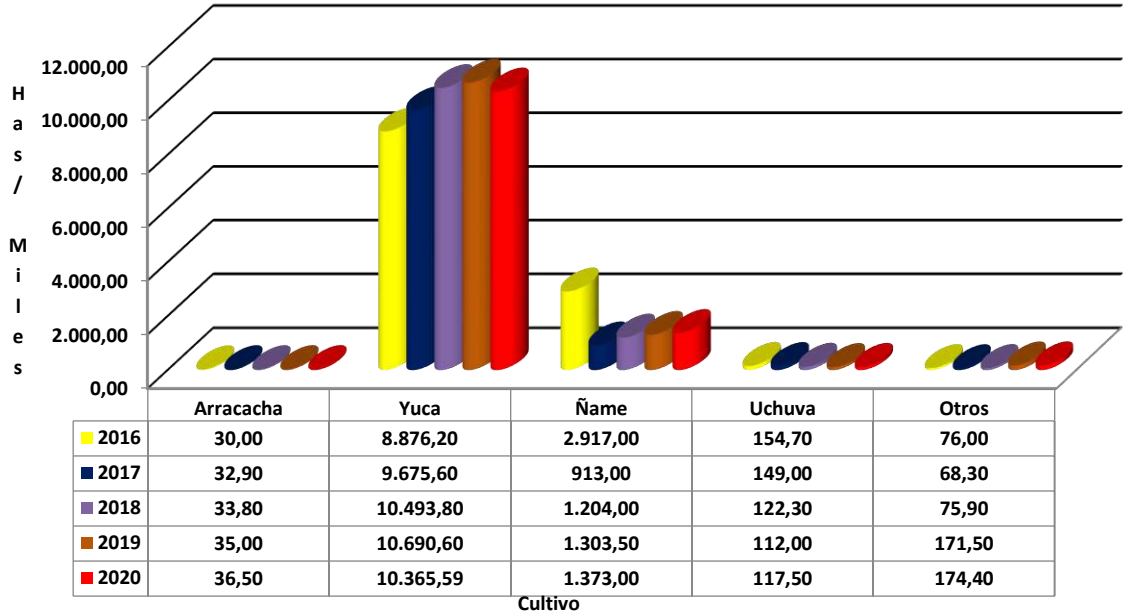

**COMPARATIVO ÁREA COSECHADA - CULTIVOS ANUALES  
2016 - 2017 - 2018 - 2019 - 2020**

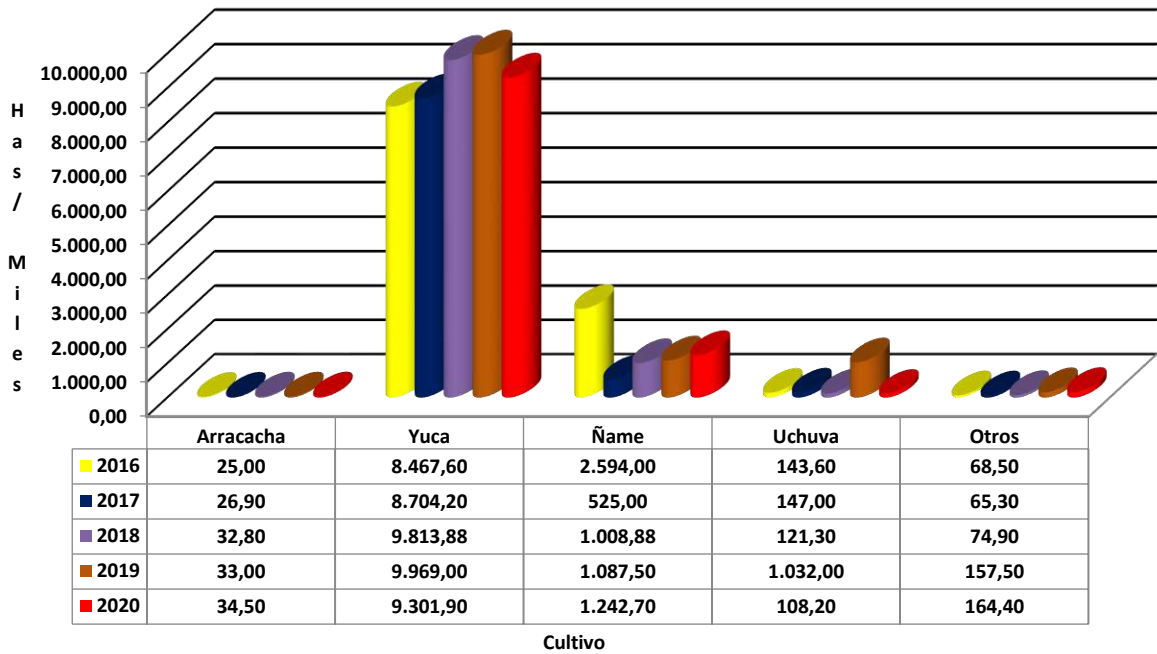

Fuente: Evaluaciones Agrícolas por CONSENSO, UMATAS Municipales

**COMPARATIVO VOLUMEN DE PRODUCCIÓN - CULTIVOS ANUALES  
2016 - 2017 - 2018 - 2019 - 2020**

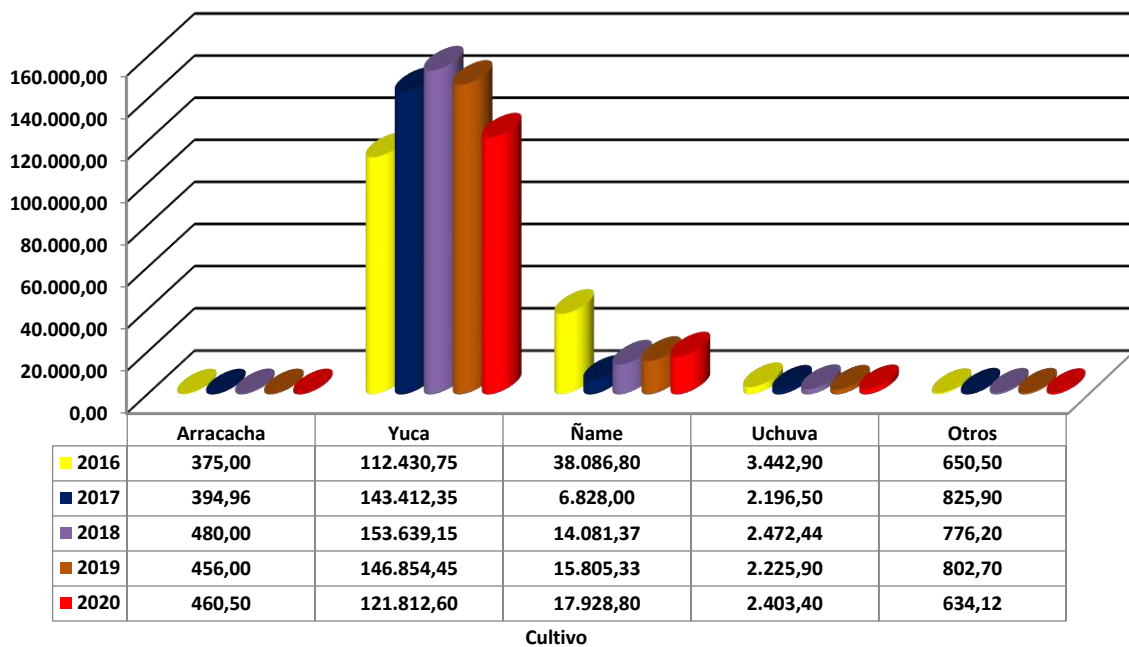

Fuente: Evaluaciones Agrícolas por CONSENSO, UMATAS Municipales

**% PARTICIPACION POR MUNICIPIO CULTIVOS ANUALES - 2020**

Municipio	Área Total Sembrada	Participación del Area total Sembrada
	Has	%
Yondó	1.444,00	11,97%
Mutatá	1.300,00	10,77%
El Bagre	1.013,00	8,39%
Necoclí	802,00	6,65%
Remedios	705,00	5,84%
Cáceres	700,00	5,80%
Zaragoza	580,00	4,81%
Arboletes	550,00	4,56%
Apartadó	526,00	4,36%
Tarazá	510,00	4,23%
Chigorodó	300,00	2,49%
Turbo	290,00	2,40%
Dabeiba	280,00	2,32%
San Pedro de Urabá	258,00	2,14%
Nechí	250,00	2,07%
Caucasia	230,00	1,91%
Segovia	175,00	1,45%
Ituango	150,00	1,24%
Yolombó	150,00	1,24%
Anorí	120,00	0,99%
Vigía del Fuerte	112,00	0,93%
San Juan de Urabá	110,00	0,91%
Maceo	110,00	0,91%
El Carmen de Viboral	106,00	0,88%
Amalfi	100,00	0,83%
Valdivia	100,00	0,83%
San Francisco	100,00	0,83%
San Roque	80,00	0,66%
Sonsón	50,00	0,41%
Cocorná	47,00	0,39%
Ciudad Bolívar	42,00	0,35%
El Retiro	42,00	0,35%
Pueblorrico	39,00	0,32%
San Carlos	35,00	0,29%

**Fuente:** Evaluaciones Agrícolas por CONSENSO, UMATAS Municipales

...Continuación Evaluación Definitiva Cultivos Anuales % Participación por Municipio 2020

Municipio	Área Total Sembrada	Participación del Area total Sembrada
	Has	%
San Rafael	35,00	0,29%
Rionegro	35,00	0,29%
Gómez Plata	30,00	0,25%
Argelia	30,00	0,25%
Andes	25,00	0,21%
Puerto Nare	25,00	0,21%
Angelópolis	21,00	0,17%
Puerto Triunfo	20,00	0,17%
San Andrés de C.	20,00	0,17%
San Luis	20,00	0,17%
La Unión	17,00	0,14%
Fredonia	17,00	0,14%
Frontino	16,59	0,14%
Caicedo	16,00	0,13%
Amagá	15,50	0,13%
Yalí	15,00	0,12%
Salgar	15,00	0,12%
Carepa	15,00	0,12%
Cisneros	13,00	0,11%
Briceño	13,00	0,11%
Murindó	12,00	0,10%
Ebéjico	12,00	0,10%
Urrao	11,50	0,10%
Medellín	10,00	0,08%
Granada	10,00	0,08%
Puerto Berrío	10,00	0,08%
Vegachí	10,00	0,08%
Santa Rosa de Osos	10,00	0,08%
Venecia	10,00	0,08%
Marinilla	10,00	0,08%
San Vicente	9,00	0,07%
Jardín	9,00	0,07%
Caracolí	9,00	0,07%
Betania	8,00	0,07%

**Fuente:** Evaluaciones Agrícolas por CONSENSO, UMATAS Municipales



...Continuación Evaluación Definitiva Cultivos Anuales % Participación por Municipio 2020

Municipio	Área Total Sembrada	Participación del Area total Sembrada
	Has	%
Santa Bárbara	8,00	0,07%
San Jerónimo	8,00	0,07%
Guadalupe	7,00	0,06%
Alejandro	7,00	0,06%
Titiribí	7,00	0,06%
Entrerrios	7,00	0,06%
Don Matías	6,00	0,05%
Betulia	6,00	0,05%
Caramanta	6,00	0,05%
Nariño	6,00	0,05%
Tarso	5,00	0,04%
Campamento	5,00	0,04%
Olaya	4,00	0,03%
La Estrella	4,00	0,03%
Yarumal	4,00	0,03%
Santa Fe de Antioquia	4,00	0,03%
Heliconia	3,50	0,03%
Envigado	3,40	0,03%
Concepción	2,00	0,02%
Abriaquí	1,50	0,01%
El Santuario	1,00	0,01%
Belmira	1,00	0,01%
<b>Area total sembrada Cultivos Anuales 2020</b>	<b>12.066,99</b>	<b>100,00%</b>

Fuente: Evaluaciones Agrícolas por CONSENSO, UMATAS Municipales

...Continuación Evaluación Definitiva Cultivos Anuales % Participación por Municipio 2020

Municipio	Área en Producción	Participación del Area total en producción
	Has	%
Mutatá	1.300,00	11,98%
Yondó	1.300,00	11,98%
El Bagre	960,00	8,85%
Necoclí	774,00	7,13%
Remedios	650,00	5,99%
Cáceres	630,00	5,81%
Zaragoza	522,00	4,81%
Apartadó	512,00	4,72%
Tarazá	485,00	4,47%
Arboletes	316,80	2,92%
Turbo	283,00	2,61%
Dabeiba	277,00	2,55%
Chigorodó	250,00	2,30%
Caucasia	230,00	2,12%
Segovia	173,00	1,59%
Ituango	150,00	1,38%
Anorí	120,00	1,11%
San Juan de Urabá	110,00	1,01%
Maceo	110,00	1,01%
Nechí	110,00	1,01%
Vigía del Fuerte	106,00	0,98%
San Pedro de Urabá	103,00	0,95%
Valdivia	100,00	0,92%
Amalfi	95,00	0,88%
El Carmen de Viboral	93,00	0,86%
San Francisco	90,00	0,83%
San Roque	80,00	0,74%
Yolombó	80,00	0,74%
Sonsón	50,00	0,46%
Cocorná	47,00	0,43%
Ciudad Bolívar	42,00	0,39%
Pueblorrico	39,00	0,36%
El Retiro	37,00	0,34%
Rionegro	34,00	0,31%

**Fuente:** Evaluaciones Agrícolas por CONSENSO, UMATAS Municipales

...Continuación Evaluación Definitiva Cultivos Anuales % Participación por Municipio 2020

Municipio	Área en Producción	Participación del Area total en producción
	Has	%
Gómez Plata	28,00	0,26%
San Carlos	25,00	0,23%
Andes	25,00	0,23%
Puerto Nare	23,00	0,21%
Angelópolis	21,00	0,19%
San Rafael	20,00	0,18%
San Andrés de C.	20,00	0,18%
Argelia	20,00	0,18%
Puerto Triunfo	19,00	0,18%
San Luis	18,00	0,17%
Caicedo	16,00	0,15%
Amagá	15,50	0,14%
Frontino	15,40	0,14%
Yalí	15,00	0,14%
Fredonia	15,00	0,14%
Salgar	15,00	0,14%
Carepa	15,00	0,14%
Cisneros	13,00	0,12%
Briceño	12,00	0,11%
Ebéjico	12,00	0,11%
Urrao	11,50	0,11%
Puerto Berrío	10,00	0,09%
Vegachí	10,00	0,09%
Murindó	10,00	0,09%
Marinilla	10,00	0,09%
Santa Rosa de Osos	9,50	0,09%
Medellín	9,00	0,08%
San Vicente	9,00	0,08%
La Unión	9,00	0,08%
Jardín	9,00	0,08%
Betania	8,00	0,07%
Caracolí	8,00	0,07%
Venecia	8,00	0,07%
San Jerónimo	8,00	0,07%

Fuente: Evaluaciones Agrícolas por CONSENSO, UMATAS Municipales

...Continuación Evaluación Definitiva Cultivos Anuales % Participación por Municipio 2020

Municipio	Área en Producción	Participación del Area total en producción
	Has	%
Santa Bárbara	7,50	0,07%
Guadalupe	7,00	0,06%
Alejandría	7,00	0,06%
Entrerrios	7,00	0,06%
Titiribí	6,50	0,06%
Don Matías	6,00	0,06%
Betulia	6,00	0,06%
Caramanta	6,00	0,06%
Granada	5,70	0,05%
Nariño	5,50	0,05%
Tarso	5,00	0,05%
Campamento	5,00	0,05%
Olaya	4,00	0,04%
La Estrella	4,00	0,04%
Yarumal	4,00	0,04%
Santa Fe de Antioquia	3,80	0,04%
Envigado	3,40	0,03%
Heliconia	2,80	0,03%
Concepción	2,00	0,02%
El Santuario	1,00	0,01%
Belmira	1,00	0,01%
Abriaquí	0,80	0,01%
<b>Area total en producción Cultivos Anuales 2020</b>	<b>10.851,70</b>	<b>100,00%</b>

**Fuente:** Evaluaciones Agrícolas por CONSENSO, UMATAS Municipales

...Continuación Evaluación Definitiva Cultivos Anuales % Participación por Municipio 2020

Municipio	Volumen Producción Toneladas	Participación del Volumen de producción
		%
Mutatá	26.000,00	18,15%
Yondó	13.650,00	9,53%
Zaragoza	10.440,00	7,29%
Necoclí	10.149,00	7,09%
Cáceres	8.540,00	5,96%
Tarazá	7.920,00	5,53%
El Bagre	7.215,00	5,04%
Apartadó	5.632,00	3,93%
Dabeiba	5.540,00	3,87%
Arboletes	4.791,60	3,35%
Segovia	3.806,00	2,66%
Ituango	3.000,00	2,09%
Chigorodó	3.000,00	2,09%
Turbo	2.694,00	1,88%
Remedios	2.600,00	1,82%
Caucasia	2.300,00	1,61%
San Pedro de Urabá	1.758,20	1,23%
San Juan de Urabá	1.750,00	1,22%
Maceo	1.650,00	1,15%
San Roque	1.600,00	1,12%
El Carmen de Viboral	1.505,00	1,05%
Sonsón	1.500,00	1,05%
Valdivia	1.200,00	0,84%
Amalfi	1.140,00	0,80%
Nechí	1.100,00	0,77%
San Francisco	1.080,00	0,75%
Anorí	960,00	0,67%
Yolombó	720,00	0,50%
Vigía del Fuerte	626,00	0,44%
Pueblorrico	598,00	0,42%
Cocorná	564,00	0,39%
Ciudad Bolívar	504,00	0,35%
San Carlos	450,00	0,31%
Rionegro	440,00	0,31%

Fuente: Evaluaciones Agrícolas por CONSENSO, UMATAS Municipales

...Continuación Evaluación Definitiva Cultivos Anuales % Participación por Municipio 2020

Municipio	Volumen Producción Toneladas	Participación del Volumen de producción
		%
Gómez Plata	420,00	0,29%
El Retiro	363,00	0,25%
San Rafael	300,00	0,21%
Urrao	287,50	0,20%
Andes	275,00	0,19%
Puerto Triunfo	266,00	0,19%
Caicedo	265,00	0,19%
Angelópolis	252,00	0,18%
San Andrés de C.	240,00	0,17%
Amagá	208,50	0,15%
Puerto Nare	195,50	0,14%
Medellín	180,00	0,13%
Yalí	180,00	0,13%
San Luis	180,00	0,13%
Frontino	169,40	0,12%
Betania	160,00	0,11%
Puerto Berrío	160,00	0,11%
Vegachí	150,00	0,10%
Fredonia	150,00	0,10%
Guadalupe	140,00	0,10%
Argelia	140,00	0,10%
San Vicente	126,00	0,09%
La Unión	126,00	0,09%
Don Matías	120,00	0,08%
Salgar	118,50	0,08%
Alejandría	105,00	0,07%
Carepa	105,00	0,07%
Cisneros	104,00	0,07%
Titiribí	97,50	0,07%
Granada	94,00	0,07%
Murindó	85,00	0,06%
Briceño	84,00	0,06%
Santa Rosa de Osos	82,00	0,06%
Jardín	81,00	0,06%

**Fuente:** Evaluaciones Agrícolas por CONSENSO, UMATAS Municipales

...Continuación Evaluación Definitiva Cultivos Anuales % Participación por Municipio 2020

Municipio	Volumen Producción Toneladas	Participación del Volumen de producción
		%
Tarso	75,00	0,05%
Betulia	72,00	0,05%
Olaya	60,00	0,04%
Caramanta	60,00	0,04%
Concepción	55,00	0,04%
Ebéjico	54,00	0,04%
Santa Bárbara	52,50	0,04%
Campamento	50,00	0,03%
Caracolí	48,00	0,03%
Entrerrios	46,90	0,03%
La Estrella	40,00	0,03%
Yarumal	40,00	0,03%
Venecia	36,00	0,03%
Marinilla	26,50	0,02%
Heliconia	22,40	0,02%
El Santuario	15,50	0,01%
Envigado	14,42	0,01%
Santa Fe de Antioquia	12,50	0,01%
Abriaquí	12,00	0,01%
San Jerónimo	8,00	0,01%
Nariño	5,50	0,004%
Belmira	0,50	0,0003%
<b>Total volumen de producción Cultivos Anuales 2020</b>	<b>143.239,42</b>	<b>100,00%</b>

Fuente: Evaluaciones Agrícolas por CONSENSO, UMATAS Municipales

**ÑAME - PARTICIPACION POR MUNICIPIO  
DEL AREA SEMBRADA - 2020**

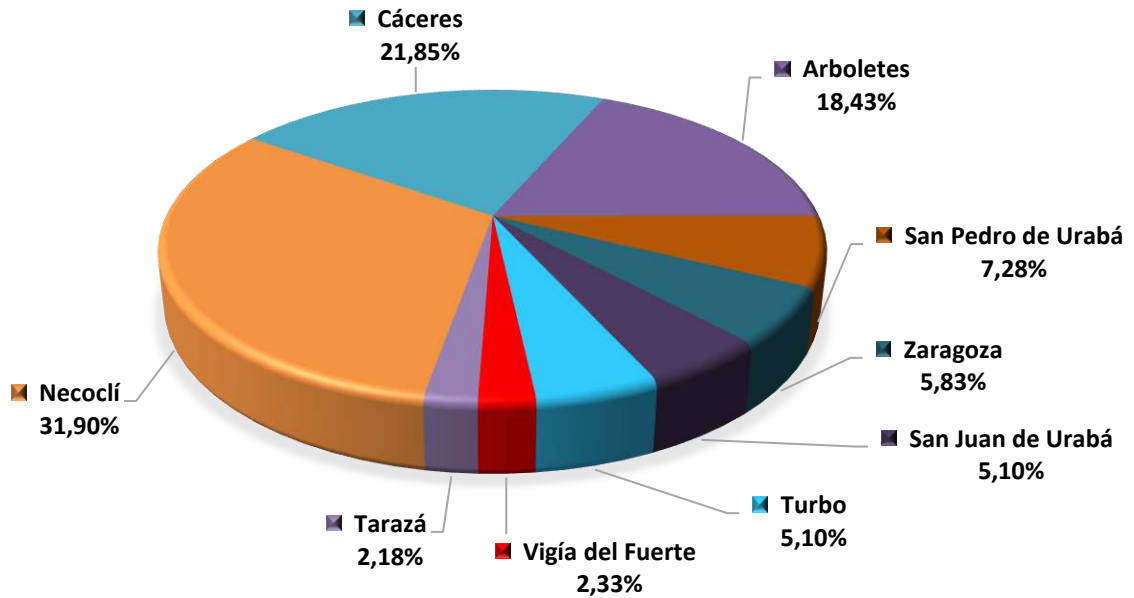

**ÑAME - PARTICIPACION POR MUNICIPIO  
DEL VOLUMEN DE PRODUCCION - 2020**

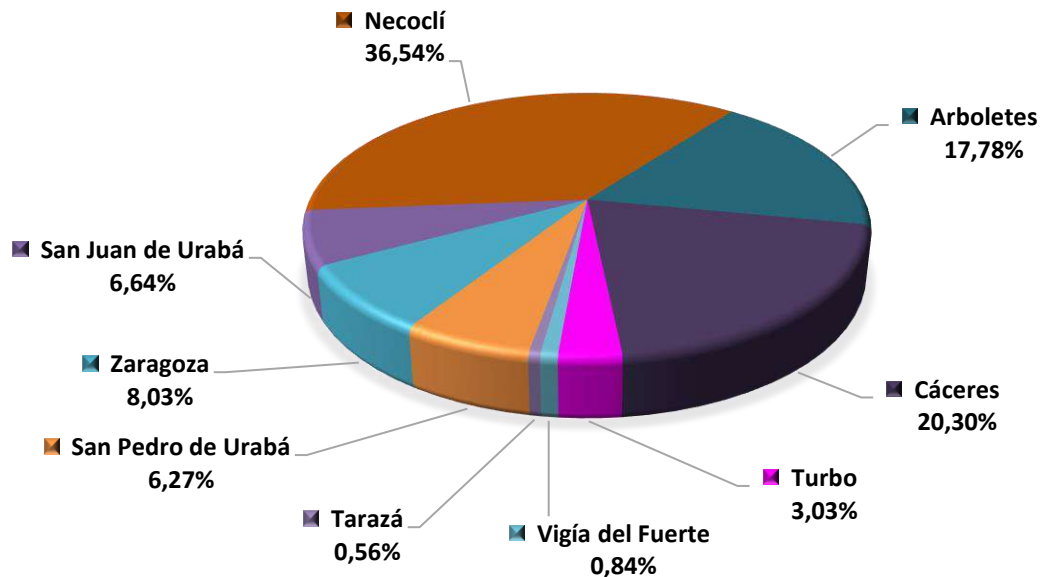

Fuente: Evaluaciones Agrícolas por CONSENSO, UMATAS Municipales



**PLANTAS AROMÁTICAS - PARTICIPACION POR MUNICIPIO  
DEL AREA SEMBRADA - 2020**

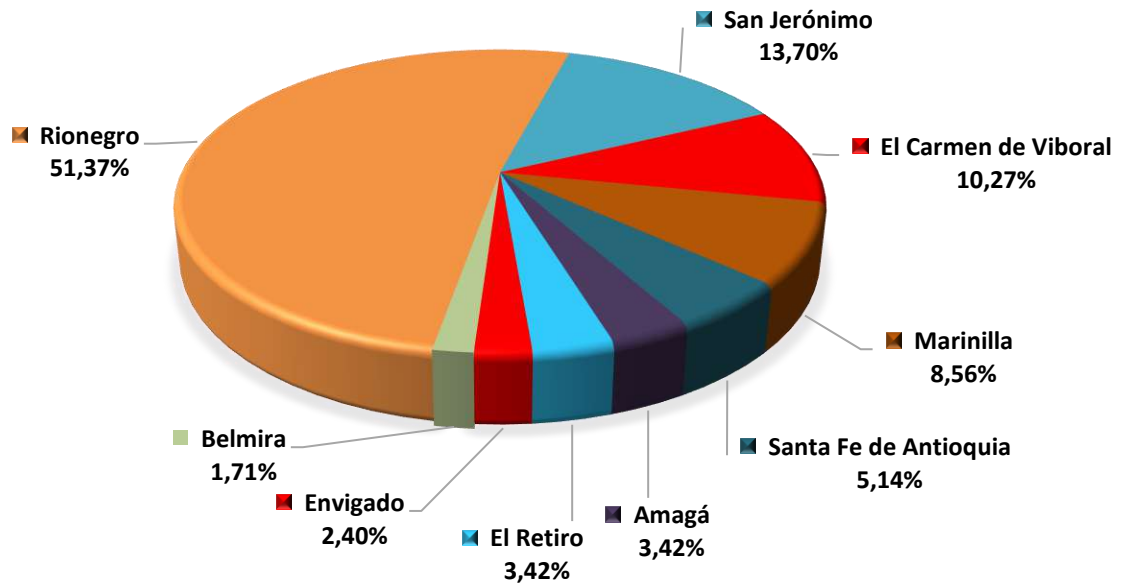

**PLANTAS AROMÁTICAS - PARTICIPACION POR MUNICIPIO  
DEL VOLUMEN DE PRODUCCION - 2020**

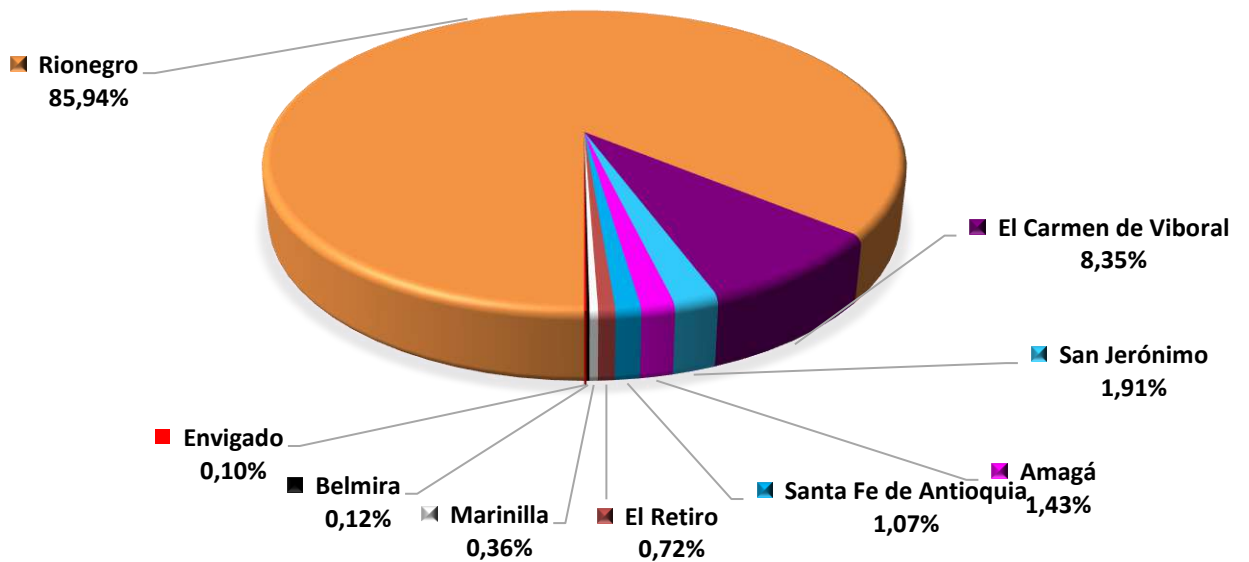

Fuente: Evaluaciones Agrícolas por CONSENSO, UMATAS Municipales

**UCHUVA - PARTICIPACION POR MUNICIPIO  
DEL AREA SEMBRADA - 2020**

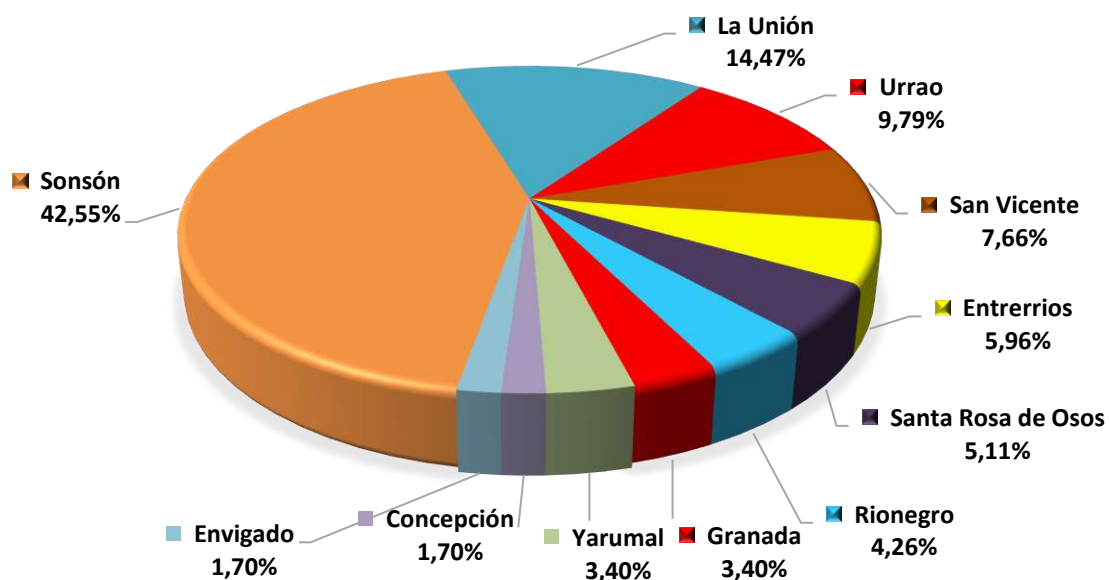

**UCHUVA - PARTICIPACION POR MUNICIPIO  
DEL VOLUMEN DE PRODUCCION - 2020**

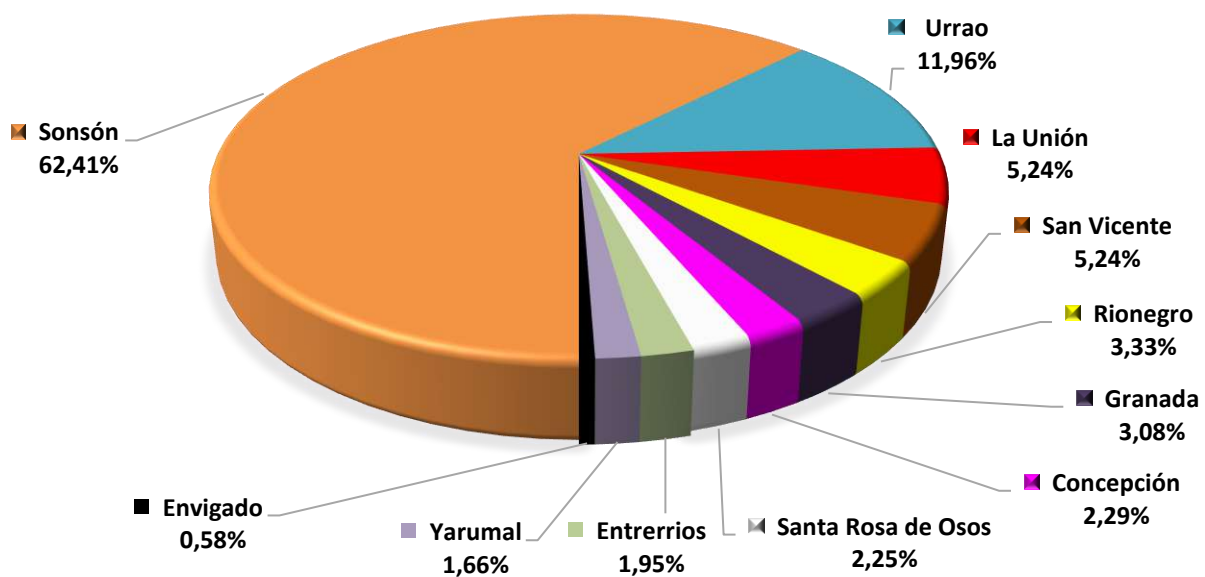

Fuente: Evaluaciones Agrícolas por CONSENSO, UMATAS Municipales

**YUCA - PARTICIPACION POR MUNICIPIO  
DEL AREA SEMBRADA - 2020**

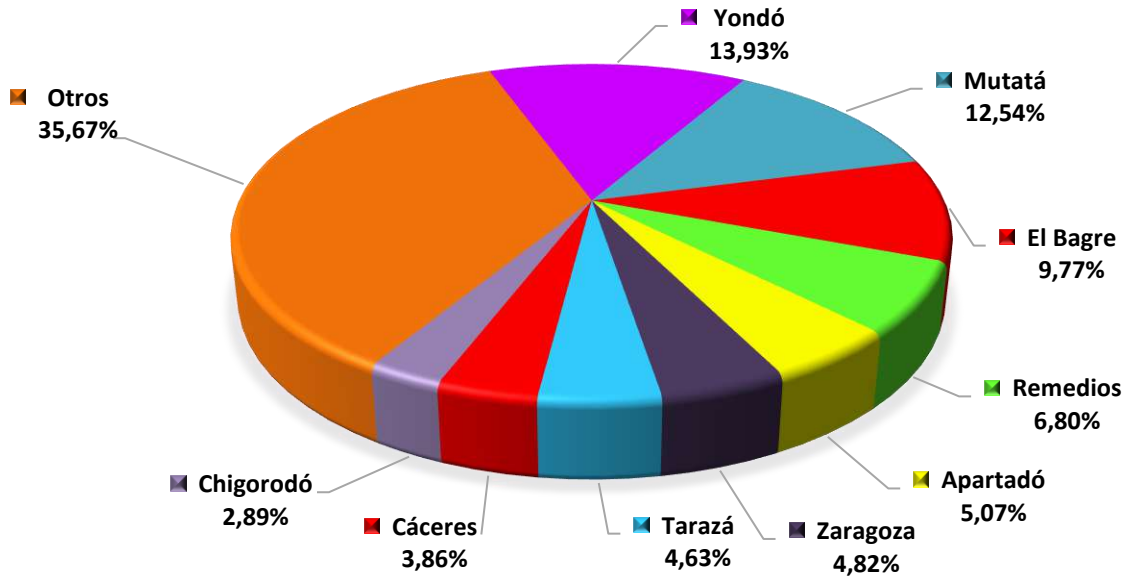

**YUCA - PARTICIPACION POR MUNICIPIO  
DEL VOLUMEN DE PRODUCCION - 2020**

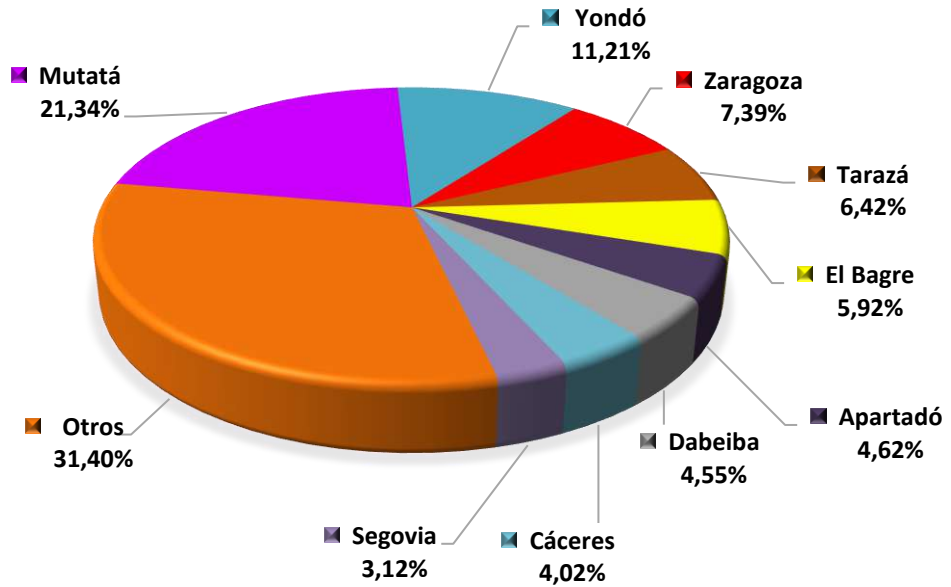

Fuente: Evaluaciones Agrícolas por CONSENSO, UMATAS Municipales

## % PARTICIPACION POR MUNICIPIO - 2020

Municipio	Área Total Sembrada	Part.
	Has	%
Turbo	31.546,30	7,02%
Apartadó	17.777,50	3,96%
Andes	13.325,28	2,97%
Necoclí	12.959,00	2,88%
Carepa	12.913,00	2,87%
Sonsón	11.978,00	2,67%
Ciudad Bolívar	11.005,00	2,45%
Chigorodó	10.339,80	2,30%
Urrao	9.237,50	2,06%
Salgar	9.061,20	2,02%
Concordia	8.507,00	1,89%
San Juan de Urabá	7.925,00	1,76%
Betulia	7.419,00	1,65%
Nechí	7.103,00	1,58%
Betania	7.065,50	1,57%
Yolombó	7.000,00	1,56%
Abejorral	6.955,00	1,55%
El Carmen de Viboral	6.628,50	1,47%
Dabeiba	6.367,90	1,42%
Arboletes	6.349,30	1,41%
Amalfi	6.263,60	1,39%
Mutatá	6.171,50	1,37%
Cáceres	5.705,00	1,27%
San Vicente	5.555,00	1,24%
Jericó	5.547,30	1,23%
El Bagre	5.464,50	1,22%
San Roque	5.221,50	1,16%
Zaragoza	5.140,00	1,14%
Ituango	4.952,30	1,10%
Fredonia	4.912,50	1,09%
Tarazá	4.905,00	1,09%
Jardín	4.880,20	1,09%
Santa Bárbara	4.797,00	1,07%
Yondó	4.751,00	1,06%

Fuente: Evaluaciones Agrícolas por CONSENSO, UMATAS Municipales

...Continuación % Participación por Municipio 2020

Municipio	Área Total Sembrada	Part.
	Has	%
Cañasgordas	4.712,20	1,05%
Caucasia	4.667,80	1,04%
Uramita	4.405,50	0,98%
Vigía cel Fuerte	4.322,00	0,96%
Ebéjico	4.302,90	0,96%
Campamento	4.251,60	0,95%
San Pedro de Urabá	4.210,00	0,94%
Támesis	4.168,30	0,93%
Remedios	3.897,00	0,87%
La Unión	3.858,00	0,86%
El Santuario	3.834,00	0,85%
Santo Domingo	3.560,50	0,79%
Santa Rosa de Osos	3.556,60	0,79%
Nariño	3.504,00	0,78%
Anzá	3.391,60	0,75%
El Peñol	3.352,00	0,75%
Vegachí	3.246,00	0,72%
Barbosa	3.208,20	0,71%
Angostura	3.045,40	0,68%
Frontino	3.029,32	0,67%
Marinilla	3.009,00	0,67%
Caicedo	2.853,50	0,63%
Maceo	2.717,50	0,60%
Pueblorrico	2.700,50	0,60%
Liborina	2.337,10	0,52%
Valparaiso	2.222,10	0,49%
San Carlos	2.108,00	0,47%
Peque	2.102,50	0,47%
Gómez Plata	2.098,30	0,47%
San Pedro de los M.	2.074,80	0,46%
Cocorná	2.063,70	0,46%
Santafe de Antioquia	2.034,60	0,45%
Sabanalarga	2.011,00	0,45%
Venecia	1.951,00	0,43%

Fuente: Evaluaciones Agrícolas por CONSENSO, UMATAS Municipales

...Continuación % Participación por Municipio 2020

Municipio	Área Total Sembrada	Part.
	Has	%
Yalí	1.950,00	0,43%
Caramanta	1.859,00	0,41%
Buriticá	1.826,97	0,41%
Montebello	1.785,00	0,40%
Medellín	1.773,00	0,39%
Tarso	1.755,00	0,39%
Anorí	1.730,00	0,38%
San Rafael	1.675,00	0,37%
Sopetrán	1.656,00	0,37%
San Andrés de C.	1.594,00	0,35%
Valdivia	1.586,00	0,35%
Heliconia	1.517,60	0,34%
La Ceja	1.497,60	0,33%
Argelia	1.397,30	0,31%
Briceño	1.375,50	0,31%
Hispania	1.353,00	0,30%
Toledo	1.312,05	0,29%
El Retiro	1.240,00	0,28%
Cisneros	1.212,10	0,27%
Entrerrios	1.195,00	0,27%
Granada	1.188,90	0,26%
Yarumal	1.129,70	0,25%
San Luis	1.093,00	0,24%
Girardota	1.052,70	0,23%
San Jerónimo	1.041,00	0,23%
Puerto Berrío	1.021,00	0,23%
Amagá	974,00	0,22%
San Francisco	961,80	0,21%
Alejandría	956,50	0,21%
Titiribí	934,50	0,21%
Giraldo	925,80	0,21%
Caracolí	895,40	0,20%
Guadalupe	885,50	0,20%
Murindó	807,00	0,18%

Fuente: Evaluaciones Agrícolas por CONSENSO, UMATAS Municipales

...Continuación % Participación por Municipio 2020

Municipio	Área Total Sembrada	Part.
	Has	%
Segovia	796,00	0,18%
Abriaquí	783,60	0,17%
Concepción	777,00	0,17%
Angelópolis	734,80	0,16%
Belmira	726,00	0,16%
Bello	701,90	0,16%
Armenia	677,70	0,15%
Don Matías	663,00	0,15%
Rionegro	653,80	0,15%
Guarne	648,50	0,14%
Olaya	641,30	0,14%
Puerto Triunfo	570,10	0,13%
Copacabana	255,00	0,06%
Puerto Nare	219,50	0,05%
La Estrella	208,00	0,05%
Caldas	195,50	0,04%
La Pintada	127,50	0,03%
Carolina	112,00	0,02%
Guatapé	82,00	0,02%
Envigado	65,10	0,01%
Sabaneta	41,50	0,01%
San Jose de la Montaña	20,00	0,004%
<b>Total Area Sembrada</b>	<b>449.392,42</b>	<b>100,00%</b>

Municipio	Área en Producción	Part.
	Has	%
Turbo	30.357,30	7,47%
Apartadó	17.604,50	4,33%
Andes	13.314,28	3,27%
Carepa	12.684,00	3,12%
Necoclí	11.365,00	2,80%
Sonsón	10.065,00	2,48%

Fuente: Evaluaciones Agrícolas por CONSENSO, UMATAS Municipales

...Continuación % Participación por Municipio 2020

Municipio	Área en Producción	Part.
	Has	%
Ciudad Bolívar	9.638,00	<b>2,37%</b>
Chigorodó	9.463,50	<b>2,33%</b>
Urrao	8.035,00	<b>1,98%</b>
San Juan de Urabá	7.605,00	<b>1,87%</b>
Salgar	7.476,20	<b>1,84%</b>
Concordia	6.954,00	<b>1,71%</b>
Yolombó	6.686,00	<b>1,64%</b>
Nechí	6.434,00	<b>1,58%</b>
Betulia	6.421,00	<b>1,58%</b>
El Carmen de Viboral	6.300,00	<b>1,55%</b>
Abejorral	6.055,00	<b>1,49%</b>
Dabeiba	5.834,90	<b>1,44%</b>
Betania	5.697,00	<b>1,40%</b>
Arboletes	5.410,60	<b>1,33%</b>
El Bagre	5.382,50	<b>1,32%</b>
San Roque	5.099,50	<b>1,25%</b>
San Vicente	5.094,00	<b>1,25%</b>
Amalfi	4.939,80	<b>1,22%</b>
Fredonia	4.783,00	<b>1,18%</b>
Zaragoza	4.716,00	<b>1,16%</b>
Jardín	4.572,60	<b>1,12%</b>
Tarazá	4.545,00	<b>1,12%</b>
Santa Bárbara	4.506,50	<b>1,11%</b>
Cañasgordas	4.499,20	<b>1,11%</b>
Ituango	4.456,10	<b>1,10%</b>
Yondó	4.327,00	<b>1,06%</b>
Mutatá	4.253,00	<b>1,05%</b>
Campamento	4.251,60	<b>1,05%</b>
Caucasia	4.171,80	<b>1,03%</b>
Ebéjico	4.123,90	<b>1,01%</b>
Uramita	4.016,50	<b>0,99%</b>
Cáceres	3.868,00	<b>0,95%</b>
San Pedro de Urabá	3.840,00	<b>0,94%</b>
El Santuario	3.798,00	<b>0,93%</b>

**Fuente:** Evaluaciones Agrícolas por CONSENSO, UMATAS Municipales



...Continuación % Participación por Municipio 2020

Municipio	Área en Producción	Part.
	Has	%
Támesis	3.601,70	<b>0,89%</b>
La Unión	3.559,50	<b>0,88%</b>
Santo Domingo	3.537,00	<b>0,87%</b>
Jericó	3.424,30	<b>0,84%</b>
Santa Rosa de Osos	3.383,80	<b>0,83%</b>
Remedios	3.313,00	<b>0,81%</b>
Vigía cel Fuerte	3.290,00	<b>0,81%</b>
El Peñol	3.233,00	<b>0,80%</b>
Nariño	3.157,50	<b>0,78%</b>
Barbosa	3.059,20	<b>0,75%</b>
Vegachí	2.923,00	<b>0,72%</b>
Anzá	2.816,60	<b>0,69%</b>
Angostura	2.784,40	<b>0,68%</b>
Caicedo	2.769,50	<b>0,68%</b>
Marinilla	2.689,00	<b>0,66%</b>
Maceo	2.646,50	<b>0,65%</b>
Frontino	2.590,04	<b>0,64%</b>
Pueblorrico	2.547,50	<b>0,63%</b>
Gómez Plata	2.018,60	<b>0,50%</b>
San Pedro de los M.	2.013,80	<b>0,50%</b>
Cocorná	2.003,00	<b>0,49%</b>
Peque	1.967,00	<b>0,48%</b>
Liborina	1.950,10	<b>0,48%</b>
Sabanalarga	1.886,00	<b>0,46%</b>
San Carlos	1.872,00	<b>0,46%</b>
Caramanta	1.814,00	<b>0,45%</b>
Venecia	1.811,00	<b>0,45%</b>
Yalí	1.811,00	<b>0,45%</b>
Buriticá	1.784,57	<b>0,44%</b>
Medellín	1.772,00	<b>0,44%</b>
Valparaiso	1.741,90	<b>0,43%</b>
Montebello	1.737,00	<b>0,43%</b>
Santafe de Antioquia	1.580,20	<b>0,39%</b>
Anorí	1.569,00	<b>0,39%</b>

Fuente: Evaluaciones Agrícolas por CONSENSO, UMATAS Municipales

...Continuación % Participación por Municipio 2020

Municipio	Área en Producción	Part.
	Has	%
San Andrés de C.	1.556,00	<b>0,38%</b>
Sopetrán	1.527,00	<b>0,38%</b>
San Rafael	1.523,90	<b>0,37%</b>
Tarso	1.501,80	<b>0,37%</b>
Heliconia	1.477,10	<b>0,36%</b>
Valdivia	1.473,00	<b>0,36%</b>
La Ceja	1.428,73	<b>0,35%</b>
Argelia	1.248,30	<b>0,31%</b>
Cisneros	1.212,10	<b>0,30%</b>
Hispania	1.205,80	<b>0,30%</b>
Briceño	1.183,00	<b>0,29%</b>
Yarumal	1.099,70	<b>0,27%</b>
El Retiro	1.073,00	<b>0,26%</b>
San Jerónimo	1.004,50	<b>0,25%</b>
Girardota	990,30	<b>0,24%</b>
Granada	951,70	<b>0,23%</b>
Toledo	901,90	<b>0,22%</b>
Giraldo	887,30	<b>0,22%</b>
Entrerrios	884,00	<b>0,22%</b>
Guadalupe	868,40	<b>0,21%</b>
Caracolí	863,50	<b>0,21%</b>
Titiribí	862,00	<b>0,21%</b>
Puerto Berrío	861,00	<b>0,21%</b>
San Francisco	858,80	<b>0,21%</b>
San Luis	849,00	<b>0,21%</b>
Amagá	776,20	<b>0,19%</b>
Alejandría	759,50	<b>0,19%</b>
Segovia	750,00	<b>0,18%</b>
Concepción	735,00	<b>0,18%</b>
Murindó	693,00	<b>0,17%</b>
Angelópolis	684,70	<b>0,17%</b>
Bello	683,90	<b>0,17%</b>
Don Matías	661,00	<b>0,16%</b>
Rionegro	617,50	<b>0,15%</b>

Fuente: Evaluaciones Agrícolas por CONSENSO, UMATAS Municipales

...Continuación % Participación por Municipio 2020

Municipio	Área en Producción	Part.
	Has	%
Belmira	605,50	0,15%
Olaya	604,50	0,15%
Guarne	588,50	0,14%
Armenia	580,00	0,14%
Puerto Triunfo	521,50	0,13%
Abriaquí	476,60	0,12%
Copacabana	253,00	0,06%
Puerto Nare	217,50	0,05%
La Estrella	207,50	0,05%
Caldas	195,50	0,05%
La Pintada	122,50	0,03%
Envigado	63,80	0,02%
Guatapé	62,50	0,02%
Carolina	55,00	0,01%
Sabaneta	39,60	0,01%
San Jose de la Montaña	20,00	0,005%
<b>Total general</b>	<b>406.567,12</b>	<b>100,00%</b>

Municipio	Volumen Producción Toneladas	Part.
		%
Turbo	575.445,62	13,61%
Apartadó	463.720,22	10,96%
Carepa	445.313,72	10,53%
Chigorodó	264.950,89	6,26%
Urrao	182.360,26	4,31%
El Peñol	145.255,00	3,43%
Sonsón	112.823,40	2,67%
La Unión	102.967,45	2,43%
El Carmen de Viboral	101.098,60	2,39%
El Santuario	84.010,50	1,99%
Marinilla	83.636,75	1,98%
Santa Rosa de Osos	76.590,15	1,81%

Fuente: Evaluaciones Agrícolas por CONSENSO, UMATAS Municipales

## ...Continuación % Participación por Municipio 2020

Municipio	Volumen Producción Toneladas	Part.
		%
San Vicente	71.254,70	1,68%
San Juan de Urabá	70.685,00	1,67%
Necoclí	66.422,93	1,57%
San Pedro de los M.	63.491,95	1,50%
Fredonia	53.699,30	1,27%
Andes	44.599,05	1,05%
Mutató	44.022,70	1,04%
Valparaiso	41.032,75	0,97%
Yondó	37.741,40	0,89%
Jardín	37.668,40	0,89%
Abejorral	33.751,20	0,80%
Nechí	31.863,00	0,75%
Dabeiba	29.900,68	0,71%
Salgar	29.254,90	0,69%
Betulia	28.010,30	0,66%
Támesis	27.889,57	0,66%
Arboletes	26.301,82	0,62%
La Ceja	26.267,62	0,62%
Entrerrios	26.178,20	0,62%
Yolombó	26.163,80	0,62%
Concordia	25.840,00	0,61%
Guarne	24.861,50	0,59%
Jericó	21.572,90	0,51%
Uramita	21.413,00	0,51%
El Retiro	20.486,10	0,48%
Venecia	19.907,20	0,47%
San Roque	19.737,50	0,47%
Zaragoza	19.665,80	0,46%
Santa Bárbara	19.525,50	0,46%
Cáceres	19.022,70	0,45%
Frontino	18.140,48	0,43%
Ciudad Bolívar	18.003,40	0,43%
Tarazá	16.838,10	0,40%
Rionegro	16.510,70	0,39%
Medellín	16.228,10	0,38%

Fuente: Evaluaciones Agrícolas por CONSENSO, UMATAS Municipales

...Continuación % Participación por Municipio 2020

Municipio	Volumen Producción Toneladas	Part.
		%
Campamento	16.215,57	0,38%
Barbosa	16.159,60	0,38%
Angostura	16.070,60	0,38%
Tarso	16.066,83	0,38%
El Bagre	15.714,20	0,37%
Ebéjico	15.032,30	0,36%
Ituango	14.075,20	0,33%
San Jerónimo	13.791,50	0,33%
San Pedro de Urabá	13.336,75	0,32%
Santo Domingo	13.318,70	0,31%
Vigía cel Fuerte	13.060,50	0,31%
Caucasia	12.874,80	0,30%
Betania	12.428,19	0,29%
Cañasgordas	12.278,81	0,29%
Anzá	12.274,55	0,29%
Remedios	11.156,70	0,26%
Puerto Berrío	10.517,20	0,25%
Don Matías	10.096,00	0,24%
Amalfi	9.578,82	0,23%
Cocorná	9.232,20	0,22%
Yarumal	8.712,12	0,21%
Nariño	8.316,90	0,20%
Pueblorrico	8.250,45	0,20%
Bello	8.190,65	0,19%
Caicedo	8.059,64	0,19%
Belmira	7.671,10	0,18%
Vegachí	7.357,80	0,17%
Maceo	6.916,50	0,16%
Caramanta	6.755,90	0,16%
Girardota	6.248,64	0,15%
Gómez Plata	5.796,10	0,14%
Heliconia	5.790,03	0,14%
Yalí	5.537,50	0,13%
Anorí	5.244,00	0,12%

Fuente: Evaluaciones Agrícolas por CONSENSO, UMATAS Municipales

...Continuación % Participación por Municipio 2020

Municipio	Volumen Producción Toneladas	Part.
		%
Liborina	5.225,37	0,12%
Concepción	5.136,50	0,12%
Granada	5.090,17	0,12%
Montebello	5.031,50	0,12%
Segovia	4.872,40	0,12%
San Carlos	4.821,80	0,11%
Sopetrán	4.811,15	0,11%
Valdivia	4.241,00	0,10%
Sabanalarga	4.230,10	0,10%
San Rafael	3.899,11	0,09%
Giraldo	3.629,30	0,09%
Hispania	3.519,61	0,08%
Titiribí	3.504,15	0,08%
La Pintada	3.430,00	0,08%
Peque	3.405,80	0,08%
San Andrés de C.	3.377,07	0,08%
Santafe de Antioquia	3.306,97	0,08%
Angelópolis	3.230,45	0,08%
Buritica	2.737,03	0,06%
Argelia	2.700,10	0,06%
Copacabana	2.614,80	0,06%
San Francisco	2.606,40	0,06%
Amagá	2.403,36	0,06%
Guadalupe	2.392,95	0,06%
Olaya	2.030,20	0,05%
Briceño	1.886,60	0,04%
Abriaquí	1.876,24	0,04%
San Luis	1.863,10	0,04%
Alejandría	1.843,60	0,04%
Carolina	1.839,10	0,04%
Toledo	1.743,54	0,04%
Murindó	1.682,50	0,04%
Armenia	1.621,70	0,04%
Cisneros	1.507,60	0,04%

Fuente: Evaluaciones Agrícolas por CONSENSO, UMATAS Municipales

...Continuación % Participación por Municipio 2020

Municipio	Volumen Producción Toneladas	Part.
		%
La Estrella	1.504,80	0,04%
Caracolí	1.337,59	0,03%
Envigado	1.070,30	0,03%
Guatapé	1.000,75	0,02%
Puerto Triunfo	830,90	0,02%
Puerto Nare	543,23	0,01%
San Jose de la Montaña	500,00	0,01%
Caldas	386,93	0,01%
Sabaneta	58,88	0,00%
<b>Total general</b>	<b>4.229.595,80</b>	<b>100,00%</b>

Fuente: Evaluaciones Agrícolas por CONSENSO, UMATAS Municipales

**Inventario Bovino 2020**

Municipio	Machos				Hembras				Total Bovinos
	< DE 12	12-24	24-36	> 36	< DE 12	12-24	24-36	> 36	
Barbosa	968	1.950	1.126	219	1.960	2.852	1.405	4.950	<b>15.430</b>
Bello	428	675	228	38	3.804	3.000	3.202	8.508	<b>19.883</b>
Caldas	350	486	121	111	498	640	346	1.335	<b>3.887</b>
Copacabana	537	750	288	104	626	643	615	1.015	<b>4.578</b>
Envigado	197	263	69	103	434	558	227	1.017	<b>2.868</b>
Girardota	625	896	446	84	1.075	1.508	1.338	1.703	<b>7.675</b>
La Estrella	72	92	81	29	125	83	60	216	<b>758</b>
Medellín	688	1.107	519	110	2.124	2.831	2.326	3.612	<b>13.317</b>
Sabaneta	79	68	17	3	68	80	67	86	<b>468</b>
<b>Total subregión Valle de Aburra</b>	<b>3.944</b>	<b>6.287</b>	<b>2.895</b>	<b>801</b>	<b>10.714</b>	<b>12.195</b>	<b>9.586</b>	<b>22.442</b>	<b>68.864</b>

Cáceres	7.441	6.097	6.228	1.486	9.126	10.025	8.892	28.698	<b>77.993</b>
Caucasia	11.442	8.898	9.002	2.692	13.197	16.790	14.572	41.431	<b>118.024</b>
El Bagre	2.310	2.059	735	532	2.774	3.328	3.180	8.692	<b>23.610</b>
Nechí	3.752	4.397	3.931	804	4.382	4.300	3.694	13.700	<b>38.960</b>
Tarazá	3.724	3.453	2.865	721	4.134	5.046	3.338	13.219	<b>36.500</b>
Zaragoza	2.504	2.401	260	379	3.104	3.475	2.337	9.685	<b>24.145</b>
<b>Total subregión Bajo Cauca</b>	<b>31.173</b>	<b>27.305</b>	<b>23.021</b>	<b>6.614</b>	<b>36.717</b>	<b>42.964</b>	<b>36.013</b>	<b>115.425</b>	<b>319.232</b>

Caracolí	2.294	2.620	669	337	2.426	3.126	2.409	6.679	<b>20.560</b>
Maceo	3.763	8.546	7.223	861	4.083	4.315	4.630	11.860	<b>45.281</b>
Puerto Berrio	7.550	20.499	23.450	2.116	9.025	13.421	9.060	26.098	<b>111.219</b>
Puerto Nare	4.379	9.821	8.727	1.129	5.145	7.678	5.500	15.117	<b>57.496</b>
Puerto Triunfo	2.803	6.169	8.920	2.355	3.735	5.093	4.878	9.740	<b>43.693</b>
Yondó	8.788	21.575	27.581	4.621	9.274	13.058	10.427	29.565	<b>124.889</b>
<b>Total subregión Magdalena Medio</b>	<b>29.577</b>	<b>69.230</b>	<b>76.570</b>	<b>11.419</b>	<b>33.688</b>	<b>46.691</b>	<b>36.904</b>	<b>99.059</b>	<b>403.138</b>

**Fuente:** Evaluaciones Agrícolas por CONSENSO, UMATAS Municipales, Ministerio de Agricultura -ICA



## Inventario Bovino 2020

Municipio	Machos				Hembras				Total Bovinos
	< DE 12	12-24	24-36	> 36	< DE 12	12-24	24-36	> 36	
Amalfi	2.854	5.294	5.000	724	3.464	2.967	3.659	9.691	<b>33.653</b>
Anorí	3.622	4.492	2.253	671	4.063	3.973	3.836	9.902	<b>32.812</b>
Cisneros	242	90	76	54	281	316	384	783	<b>2.226</b>
Remedios	13.738	17.813	16.748	4.056	16.437	18.466	17.722	42.814	<b>147.794</b>
San Roque	1.722	4.073	2.282	507	2.070	2.777	3.248	5.580	<b>22.259</b>
Santo Domingo	1.334	1.297	691	343	1.669	2.000	2.474	4.385	<b>14.193</b>
Segovia	4.544	4.639	4.828	1.495	5.461	4.707	5.181	12.457	<b>43.312</b>
Vegachi	2.537	3.178	2.628	676	3.281	2.608	3.355	8.300	<b>26.563</b>
Yali	2.799	2.504	1.463	571	3.373	2.736	2.916	8.990	<b>25.352</b>
Yolombó	4.020	4.816	2.921	907	4.637	5.463	6.232	12.243	<b>41.239</b>
<b>Total subregión Nordeste</b>	<b>37.412</b>	<b>48.196</b>	<b>38.890</b>	<b>10.004</b>	<b>44.736</b>	<b>46.013</b>	<b>49.007</b>	<b>115.145</b>	<b>389.403</b>

Angostura	906	815	407	314	1.966	2.029	1.864	5.802	<b>14.103</b>
Belmira	395	633	338	157	7.262	6.262	10.596	10.544	<b>36.187</b>
Briceño	1.169	2.352	3.706	553	1.904	2.292	2.306	4.813	<b>19.095</b>
Campamento	780	1.192	961	104	1.179	1.400	982	3.268	<b>9.866</b>
Carolina del Príncipe	333	365	487	47	587	664	482	1.975	<b>4.940</b>
Don Matías	781	1.141	898	167	7.107	6.171	6.280	14.288	<b>36.833</b>
Entrerrios	380	444	336	171	10.701	8.206	10.766	27.437	<b>58.441</b>
Gómez Plata	1.279	2.888	2.584	562	1.615	1.574	1.886	5.156	<b>17.544</b>
Guadalupe	280	2.147	1.510	246	480	759	669	1.501	<b>7.592</b>
Ituango	2.823	4.470	7.651	1.023	4.285	4.098	4.614	9.675	<b>38.639</b>
San Andrés de C.	447	864	623	105	2.051	1.744	2.223	3.726	<b>11.783</b>
San José de la M.	187	251	247	99	3.558	2.233	3.117	5.895	<b>15.587</b>
San Pedro de los M.	1.294	870	591	193	18.079	14.268	16.155	40.129	<b>91.579</b>
Santa Rosa de Osos	2.592	3.028	1.963	707	29.757	25.523	31.247	59.371	<b>154.188</b>
Toledo	245	290	264	268	479	348	305	1.121	<b>3.320</b>
Valdivia	2.862	3.276	2.263	915	3.790	4.465	3.684	9.895	<b>31.150</b>
Yarumal	1.978	2.668	2.438	597	10.447	8.134	10.143	22.049	<b>58.454</b>
<b>Total subregión Norte</b>	<b>18.731</b>	<b>27.694</b>	<b>27.267</b>	<b>6.228</b>	<b>105.247</b>	<b>90.170</b>	<b>107.319</b>	<b>226.645</b>	<b>609.301</b>

Fuente: Evaluaciones Agrícolas por CONSENSO, UMATAS Municipales, Ministerio de Agricultura -ICA

Inventario Bovino 2020

Municipio	Machos				Hembras				Total Bovinos
	< DE 12	12-24	24-36	> 36	< DE 12	12-24	24-36	> 36	
Abriaquí	787	1.324	540	71	1.129	1.154	1.077	3.097	9.179
Anza	609	949	1.318	177	563	1.338	1.105	1.977	8.036
Armenia	406	2.127	3.677	381	469	976	1.556	1.028	10.620
Buriticá	389	415	299	254	700	481	694	2.056	5.288
Caicedo	427	1.014	712	78	473	525	396	1.223	4.848
Cañas Gordas	1.863	2.052	958	367	1.935	2.241	1.798	5.496	16.710
Dabeiba	2.730	3.769	2.764	817	3.424	3.415	3.514	9.454	29.887
Ebéjico	1.443	5.222	4.543	1.765	867	1.132	929	1.835	17.736
Frontino	2.780	3.059	1.806	653	3.942	2.939	3.073	10.709	28.961
Giraldo	176	221	140	52	215	307	270	621	2.002
Heliconia	329	1.947	2.145	128	550	530	593	1.228	7.450
Liborina	905	1.308	679	156	1.034	1.139	543	2.286	8.050
Olaya	427	623	457	133	348	429	355	865	3.637
Peque	624	698	535	183	652	932	871	2.038	6.533
Sabanalarga	301	270	531	161	416	427	516	1.027	3.649
San Jerónimo	445	794	457	166	704	1.191	699	1.814	6.270
StaFe Antioquia	1.695	1.334	776	628	1.627	1.782	2.217	5.192	15.251
Sopetrán	858	1.150	718	267	1.142	1.604	1.471	3.047	10.257
Uramita	1.195	1.534	1.083	267	1.474	1.341	1.404	3.490	11.788
<b>Total subregión Occidente</b>	<b>18.389</b>	<b>29.810</b>	<b>24.138</b>	<b>6.704</b>	<b>21.664</b>	<b>23.883</b>	<b>23.081</b>	<b>58.483</b>	<b>206.152</b>

Apartadó	1.607	2.406	1.053	348	2.538	2.322	2.351	5.535	18.160
Arboletes	5.385	9.652	11.787	2.478	6.745	8.736	6.114	19.624	70.521
Carepa	2.548	3.316	1.418	498	2.915	4.166	2.638	9.184	26.683
Chigorodo	3.654	7.524	10.592	697	4.703	4.497	3.048	13.551	48.266
Murindó	18	51	35	25	34	32	44	126	365
Mutatá	7.367	11.045	12.404	1.077	9.478	8.469	7.136	23.434	80.410
Necoclí	10.378	9.650	5.182	1.769	12.596	15.934	9.386	38.114	103.009
San Juan de Urabá	1.703	1.368	1.698	306	2.114	1.580	1.102	6.202	16.073
San Pedro de Urabá	5.661	9.646	9.793	1.935	6.030	7.449	7.013	19.951	67.478
Turbo	17.091	20.214	14.710	5.420	19.221	23.087	16.533	58.378	174.654
Vigía del Fuerte	29	0	36	26	36	41	111	96	375
<b>Total subregión Uraba</b>	<b>55.441</b>	<b>74.872</b>	<b>68.708</b>	<b>14.579</b>	<b>66.410</b>	<b>76.313</b>	<b>55.476</b>	<b>194.195</b>	<b>605.994</b>

Fuente: Evaluaciones Agrícolas por CONSENSO, UMATAS Municipales, Ministerio de Agricultura -ICA

## Inventario Bovino 2020

Municipio	Machos				Hembras				Total Bovinos
	< DE 12	12-24	24-36	> 36	< DE 12	12-24	24-36	> 36	
Abejorral	1.998	2.789	1.727	929	3.117	4.456	2.532	9.352	<b>26.900</b>
Alejandro	267	297	9	171	243	457	635	1.314	<b>3.393</b>
Argelia	742	1.127	806	198	825	1.257	1.361	2.530	<b>8.846</b>
Cocorná	745	726	563	348	884	1.277	1.690	3.920	<b>10.153</b>
Concepción	604	715	415	214	792	1.163	1.127	2.294	<b>7.324</b>
El Carmen de V.	872	1.052	586	226	2.702	3.079	2.726	6.775	<b>18.018</b>
El Peñol	687	441	215	394	679	1.014	704	2.155	<b>6.289</b>
El Retiro	219	504	113	16	816	1.498	804	1.088	<b>5.058</b>
El Santuario	674	693	450	96	1.445	2.098	3.683	1.932	<b>11.071</b>
Granada	558	712	265	276	1.340	2.050	1.663	3.545	<b>10.409</b>
Guarne	539	593	206	45	1.203	1.698	653	2.032	<b>6.969</b>
Guatapé	205	272	125	152	216	402	273	966	<b>2.611</b>
La Ceja	769	733	461	194	2.324	2.736	2.169	4.894	<b>14.280</b>
La Unión	441	557	420	101	4.121	4.254	4.060	11.352	<b>25.306</b>
Marinilla	736	1.070	488	75	1.895	2.243	2.185	2.952	<b>11.644</b>
Nariño	1.092	1.448	1.059	379	1.345	1.472	2.024	3.462	<b>12.281</b>
Rionegro	965	1.447	502	92	3.052	3.776	2.488	3.721	<b>16.043</b>
San Carlos	2.547	1.874	1.407	739	3.091	3.673	5.419	8.770	<b>27.520</b>
San Francisco	442	517	326	143	490	685	814	1.577	<b>4.994</b>
San Luis	1.544	2.445	2.339	636	1.563	1.990	2.407	5.781	<b>18.705</b>
San Rafael	1.196	892	346	376	1.341	1.466	1.559	4.655	<b>11.831</b>
San Vicente	1.157	1.047	560	219	1.521	1.671	843	3.358	<b>10.376</b>
Sonsón	4.808	7.509	8.243	1.752	6.896	9.545	7.315	22.077	<b>68.145</b>
<b>Total subregión Oriente</b>	<b>23.807</b>	<b>29.460</b>	<b>21.631</b>	<b>7.771</b>	<b>41.901</b>	<b>53.960</b>	<b>49.134</b>	<b>110.502</b>	<b>338.166</b>

Fuente: Evaluaciones Agrícolas por CONSENSO, UMATAS Municipales, Ministerio de Agricultura -ICA

Inventario Bovino 2020

Municipio	Machos				Hembras				Total Bovinos
	< DE 12	12-24	24-36	> 36	< DE 12	12-24	24-36	> 36	
Amagá	340	1.149	624	61	369	715	663	957	4.878
Andes	326	787	809	102	538	1.076	1.246	1.149	6.033
Angelópolis	171	841	423	71	163	364	296	506	2.835
Betania	191	274	198	34	219	570	477	510	2.473
Betulia	320	1.476	1.044	186	398	1.054	875	1.280	6.633
Caramanta	405	565	814	302	469	926	1.072	1.247	5.800
Ciudad Bolívar	387	1.691	1.238	92	432	1.258	1.250	1.140	7.488
Concordia	1.000	1.746	2.086	1.339	860	1.193	1.272	3.446	12.942
Fredonia	1.563	3.851	5.757	408	1.996	3.867	4.000	6.423	27.865
Hispania	588	436	260	91	627	1.366	1.182	1.811	6.361
Jardín	618	1.215	820	171	614	823	707	1.605	6.573
Jericó	1.087	2.476	2.877	353	1.297	2.258	2.210	4.530	17.088
La Pintada	368	1.818	1.176	198	533	887	1.264	1.057	7.301
Montebello	185	275	296	42	191	505	209	379	2.082
Pueblo Rico	323	397	255	73	460	896	721	1.197	4.322
Salgar	807	2.332	1.003	352	520	913	774	1.399	8.100
Santa Bárbara	698	2.746	2.083	308	862	2.617	2.605	2.208	14.127
Támesis	1.153	3.066	2.452	354	942	2.264	1.988	3.076	15.295
Tarso	586	1.646	1.587	134	700	2.665	2.856	1.642	11.816
Titiribí	637	2.288	2.315	379	961	2.142	3.002	2.075	13.799
Urrao	2.106	3.196	5.927	1.123	2.606	2.551	3.363	8.021	28.893
Valparaíso	569	2.629	5.475	493	552	1.036	1.173	1.772	13.699
Venecia	858	3.441	2.159	218	649	2.157	1.475	1.893	12.850
<b>Total subregión Suroeste</b>	<b>15.286</b>	<b>40.341</b>	<b>41.678</b>	<b>6.884</b>	<b>16.958</b>	<b>34.103</b>	<b>34.680</b>	<b>49.323</b>	<b>239.253</b>

Inventario Pecuario - Resumen Departamental 2020

TOTAL DEPARTAMENTO	Machos				Hembras				Total Bovinos
	< DE 12	12-24	24-36	> 36	< DE 12	12-24	24-36	> 36	
	<b>233.760</b>	<b>353.195</b>	<b>324.798</b>	<b>71.004</b>	<b>378.035</b>	<b>426.292</b>	<b>401.200</b>	<b>991.219</b>	

Fuente: Evaluaciones Agrícolas por CONSENSO, UMATAS Municipales, Ministerio de Agricultura -ICA

## Hectáreas en Pastos 2020

Municipio	Corte	Natural	Mejorado	Forrajero	Silvopastoril	Total Pastos
Barbosa	3.750	6.360	3.550	192	48	13.900
Bello	45	315	3.457	23	1	3.841
Caldas	2.550	386	320			3.256
Copacabana	135	140	890	60	3,0	1.228
Envigado		883	37		10	930
Girardota	209	475	10	5		699
Itagui						
La Estrella	150	450			30	630
Medellín	454	2.992	5.529			8.975
Sabaneta	50	130	35			215
<b>Total subregión Valle de Aburra</b>	<b>7.343,0</b>	<b>12.131,0</b>	<b>13.828,0</b>	<b>280,0</b>	<b>92,0</b>	<b>33.674</b>

Cáceres	2.215	53.254	58.771	70	700	115.010
Caucasia	4.000	39.700	83.307	500	5.000	132.507
El Bagre	65	23.455	9.435		360	33.315
Nechí	80	21.000	9.000			30.080
Tarazá	320	11.000	27.000	350	450	39.120
Zaragoza	8	8.500	2.500	12	36	11.056
<b>Total subregión Bajo Cauca</b>	<b>6.688,0</b>	<b>156.909,0</b>	<b>190.013,0</b>	<b>932,0</b>	<b>6.546,0</b>	<b>361.088</b>

Caracolí	110	10.800	11.300	100	4.000	26.310
Maceo	60	11.000	25.100	3		36.163
Puerto Berrio	53	1.200	135.180	600	20	137.053
Puerto Nare	78	14.000	55.000			69.078
Puerto Triunfo	26	20	30.600	23	30	30.699
Yondó	940	41.500	92.500	7.200,0	50	142.190
<b>Total subregión Magdalena Medio</b>	<b>1.267,0</b>	<b>78.520,0</b>	<b>349.680,0</b>	<b>7.926,0</b>	<b>4.100,0</b>	<b>441.493</b>

Fuente: Evaluaciones Agrícolas por CONSENSO, UMATAS Municipales, Ministerio de Agricultura

## Hectáreas en Pastos 2020

Municipio	Corte	Natural	Mejorado	Forrajero	Silvopastoril	Total Pastos
Amalfi	270	15.000	39.000			54.270
Anorí	10	20.000	8.000	5,0	5,0	28.020
Cisneros	65	1.200	6	9	10	1.290
Remedios	1.000	63.000	86.000			150.000
San Roque	300	15.000	8.000	10		23.310
Santo Domingo	465	12.478	1.353			14.296
Segovia	82	8.200	47.500		2	55.784
Vegachi	272	8.680	12.500	20	20	21.492
Yali	125	5.800	25.390		110	31.425
Yolombó	1.130	30.190	8.830			40.150
<b>Total subregión Nordeste</b>	<b>3.719,0</b>	<b>179.548,0</b>	<b>236.579,0</b>	<b>44,0</b>	<b>147,0</b>	<b>420.037</b>

Angostura	34	13.650	750	12	35	14.481
Belmira	500	8.000	3.000	500	3.500	15.500
Briceño	699	6.500	9.500	5	525	17.229
Campamento	260	8.000	800		1.512	10.572
Carolina del Príncipe	15	4.350	580	3	95	5.043
Don Matías	128	4.500	11.950		275	16.853
Entrerrios	15	14.500	20		5	14.540
Gómez Plata	530	16.960	17.620	60	85	35.255
Guadalupe	25	3.900	156		500	4.581
Ituango	190	7.000	43.452		17	50.659
San Andrés de Cuerquía	400	3.100	5.200			8.700
San José de la Montaña		1.190	7.955,0			9.145
San Pedro de los M.	20	30	16.998	170	8	17.226
Santa Rosa de Osos	165	17.800	38.720	37	130	56.852
Toledo	12	375	600		60	1.047
Valdivia	700	5.500	27.500		1.600	35.300
Yarumal	3	15.752	52.684		30	68.469
<b>Total subregión Norte</b>	<b>3.695,5</b>	<b>131.107,0</b>	<b>237.485,0</b>	<b>787,0</b>	<b>8.377,0</b>	<b>381.452</b>

Fuente: Evaluaciones Agrícolas por CONSENSO, UMATAS Municipales, Ministerio de Agricultura

## Hectáreas en Pastos 2020

Municipio	Corte	Natural	Mejorado	Forrajero	Silvopastoril	Total Pastos
Abriaquí	110	13.000	2.610		170	15.890
Anza	200	11.900	2.900		10	15.010
Armenia	60	6.930			26	7.016
Buriticá	45	12.000	100		40	12.185
Caicedo	20	9.700	400	7	15	10.142
Cañas Gordas	97	21.000	990			22.087
Dabeiba	55	25.000	10.060	10	40	35.165
Ebéjico			10.720			10.720
Frontino	66	19.955	11.686			31.707
Giraldo	50	2.990	310			3.350
Heliconia	40	6.500	10			6.550
Liborina	235	2.450	452	18	20	3.175
Olaya	36	1.808	262	6	17	2.129
Peque	30	11.280	2.482		10	13.802
Sabanalarga	50	4.500	900		43	5.493
San Jerónimo	50	13.500	220			13.770
Santa Fe de Antioquia	4.500,0	1.500				6.000
Sopetrán	105	7.970	2.592			10.667
Uramita	80	8.000	18.000	25	30	26.135
<b>Total subregión Occidente</b>	<b>5.829,0</b>	<b>179.983,0</b>	<b>64.694,0</b>	<b>66,0</b>	<b>421,0</b>	<b>250.993</b>
Apartadó	60	10.140	300	3.546	200	14.246
Arboletes	100	42.152	10.538			52.790
Carepa	28	15.450	980			16.458
Chigorodo	110	22.050	11.950		10	34.120
Murindó						0
Mutató	12	45.000	15.000			60.012
Necoclí	82	28.671	40.122	38	16.352	85.265
San Juan de Urabá		4.600	13.000		10,0	17.610
San Pedro de Urabá	125	13.682	17.750		3.950	35.507
Turbo	21.639	45.825	91.651	19.094	45.825	224.034
Vigía del Fuerte		50			250,0	300
<b>Total subregión Uraba</b>	<b>22.156,0</b>	<b>227.620,0</b>	<b>201.291,2</b>	<b>22.678,0</b>	<b>66.597,0</b>	<b>540.342</b>

Fuente: Evaluaciones Agrícolas por CONSENSO, UMATAS Municipales, Ministerio de Agricultura

**Hectáreas en Pastos 2020**

Municipio	Corte	Natural	Mejorado	Forrajero	Silvopastoril	Total Pastos
Abejorral	200	15.000	17.000		160	32.360
Alejandría	57	2.560	35	2	5	2.659
Argelia	30	2.800	3.200		15	6.045
Cocorná	200	11.025	320		650	12.195
Concepción	90	5.560	125	2	1	5.778
El Carmen de Viboral	100	2.100	2.000		600	4.800
El Peñol	3.061	1.606				4.667
El Retiro	365	2.816	900			4.081
El Santuario	216	750			20	986
Granada	520	8.200	100	25	20	8.865
Guarne	1.235	6.000		2.020		9.255
Guatapé	15	1.510	3			1.528
La Ceja	600	6.200	4.000	40	14	10.854
La Unión	50	800	11.400	15	160	12.425
Marinilla	21	2.375	950	7	6	3.359
Nariño	170	7.500	2.100	20	80	9.870
Rionegro	815	3.250	3.200	90	30	7.385
San Carlos	500	18.000	9.250		250	28.000
San Francisco	400	1.200	2.100	15	21	3.736
San Luis	40	50	17.050	5		17.145
San Rafael	75	13.480	3.000		40	16.595
San Vicente	278	3.920	268			4.466
Sonsón	20	21.900	31.560			53.480
<b>Total subregión Oriente</b>	<b>9.058,0</b>	<b>138.602,0</b>	<b>108.561,0</b>	<b>2.241,0</b>	<b>2.072,0</b>	<b>260.534</b>

**Fuente:** Evaluaciones Agrícolas por CONSENSO, UMATAS Municipales, Ministerio de Agricultura



## Hectáreas en Pastos 2020

Municipio	Corte	Natural	Mejorado	Forrajero	Silvopastoril	Total Pastos
Amagá	20	3.473			130	3.623
Andes		3.100	4.168			7.268
Angelópolis	32	1.910	163		285	2.390
Betania	12	2.800	500			3.312
Betulia	55	13.250	245		25	13.575
Caramanta	63	360	120	32	38	613
Ciudad Bolívar	43	9.705	605			10.353
Concordia	60	11.500	1.681			13.241
Fredonia	160	135	350	75	9.600	10.320
Hispania	50	2.480	1.100		5	3.635
Jardín	4	6.600	500		200	7.304
Jericó	50	13.278	1.800	174	200	15.502
La Pintada	18	5.200	170			5.388
Montebello	492	1.230				1.722
Pueblo Rico	291	2.376	433	10,0	2,0	3.112
Salgar	80	16.400	1.800		134	18.414
Santa Bárbara	1.200	1.800	550	650	2.200	6.400
Támesis	75	9.200	1.973			11.248
Tarso	55	7.382	1.050	-	65	8.552
Titiribí	148	5.867	6.774		9	12.798
Urrao	20	41.000	157	8	30	41.215
Valparaíso	3	4.500	5.700		84	10.287
Venecia	142	2.510	6.592		32	9.276
<b>Total subregión Suroeste</b>	<b>3.073</b>	<b>166.056</b>	<b>36.431</b>	<b>949</b>	<b>13.039</b>	<b>219.548</b>

## Hectáreas en Pastos- Resumen Departamental 2020

TOTAL DEPARTAMENTO	Corte	Natural	Mejorado	Forrajero	Silvopastoril	Total Pastos
	62.829	1.270.476	1.438.562	35.903	101.391	2.909.161

Fuente: Evaluaciones Agrícolas por CONSENSO, UMATAS Municipales, Ministerio de Agricultura

Comparativo Total de Bovinos por Subregión 2014-2015-2016-2017-2018-2019-2020

N  
r  
o  
.  
C  
a  
b  
e  
z  
a  
s

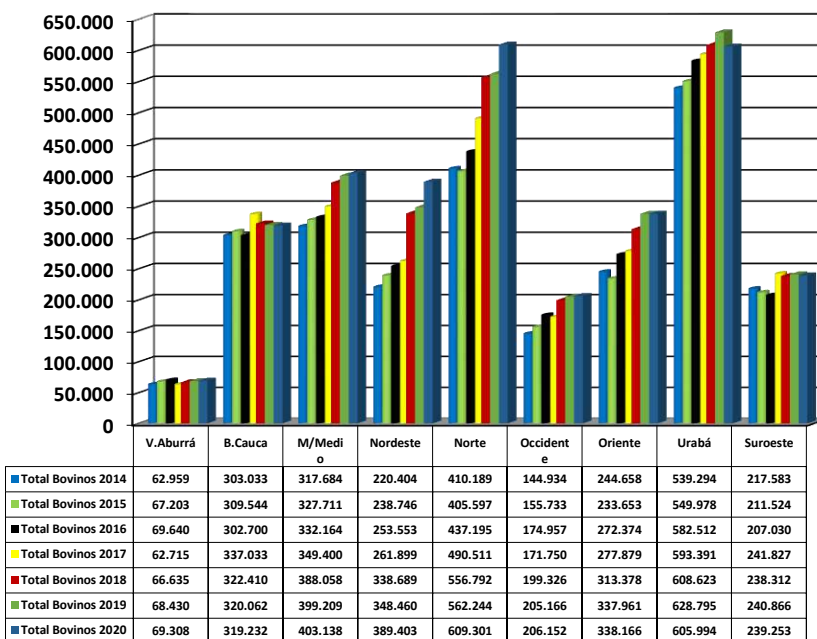

Comparativo Hectáreas en Pastos por Subregión 2014-2015-2016-2017-2018-2019-2020

N  
r  
o  
.  
H  
e  
c  
t  
a  
r  
e  
a  
s

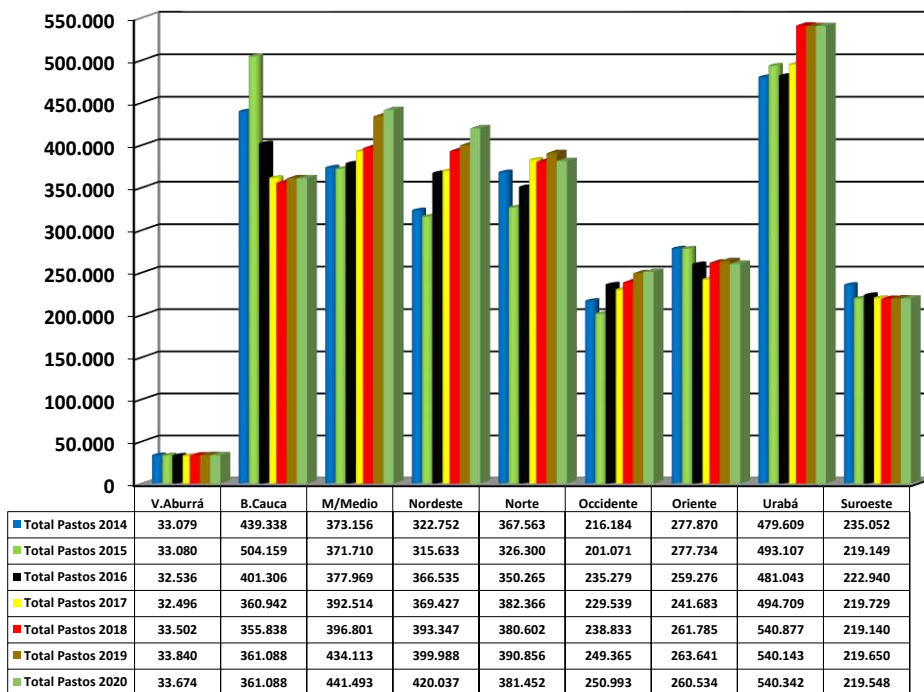

**Comparativo Total de Bovinos  
2014-2015-2016-2017-2018-2019-2020**

N  
r  
o  
.  
C  
a  
b  
e  
z  
a  
s

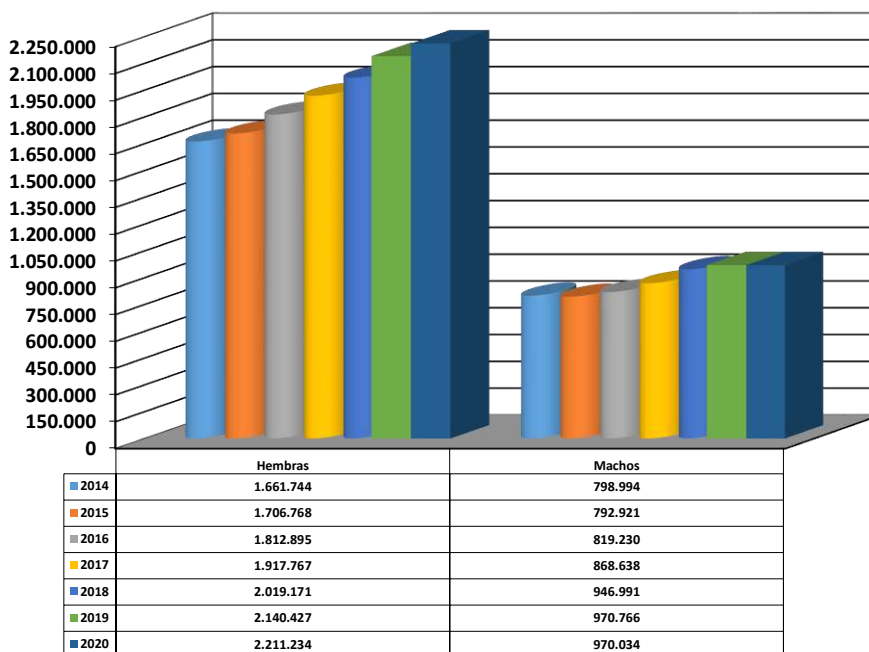

**Comparativo Hectáreas en Pastos  
2014-2015-2016-2017-2018-2019-2020**

N  
r  
o  
.  
H  
e  
c  
t  
a  
r  
e  
a  
s

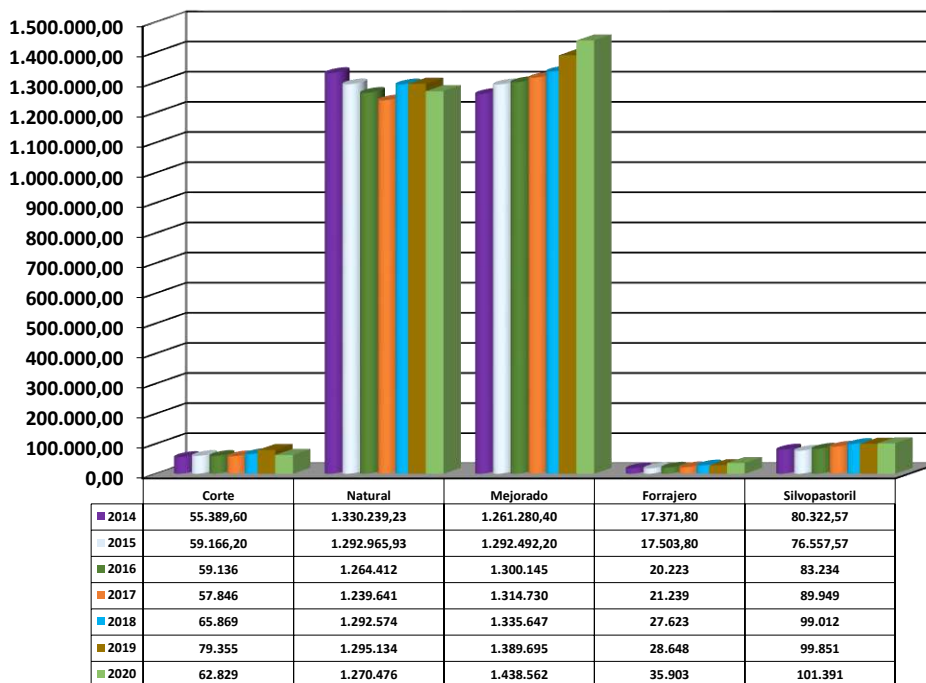

Tipo de Explotación 2020

Municipio	Leche		Carne		Doble Proposito	
	(%) - Leche	Granjas productoras	(%) - Carne	Granjas productoras	(%) - Doble P	Granjas productoras
Barbosa	23,5	97	16,5	115	60,0	485
Bello	85,0	492	4,0	6	11,0	52
Caldas	40,0	91	10,0	30	50,0	70
Copacabana	20,0	73	22,0	80	58,0	214
Envigado	100,0	185				
Girardota	15,5	81	6,7	35	77,8	406
Itagui					100,0	80
La Estrella	4,0	1			96,0	73
Medellín	65,0	500	10,0	77	25,0	193
Sabaneta	4,0	3	6,0	4	90,0	30
<b>Total subregión Valle de Aburra</b>	<b>39,7</b>	<b>1.523</b>	<b>10,7</b>	<b>347</b>	<b>63,1</b>	<b>1.603,0</b>

Cáceres	15,0	77	30,0	153	55,0	280
Caucasia			8,2	57	91,8	634
El Bagre					100,0	533
Nechí						
Tarazá			95,0	350	5,0	20
Zaragoza				225		116
<b>Total subregión Bajo Cauca</b>	<b>15,0</b>	<b>77</b>	<b>44,4</b>	<b>785</b>	<b>63,0</b>	<b>1.583,0</b>

Caracolí			25,0	58	80,0	232
Maceo			70,0	206	30,0	153
Puerto Berrio			68,0	292	32,0	138
Puerto Nare			60,0	250	40,0	166
Puerto Triunfo	10,0	35	70,0	165	20,0	45
Yondó	13,0	119	49,0	420	38,0	350
<b>Total subregión Magdalena Medio</b>	<b>11,5</b>	<b>154</b>	<b>57,0</b>	<b>1.391</b>	<b>40,0</b>	<b>1.084,0</b>

Fuente: Evaluaciones Agrícolas por CONSENSO, UMATAS Municipales, Ministerio de Agricultura

## Tipo de Explotación 2020

Municipio	Leche		Carne		Doble Proposito	
	(%) - Leche	Granjas productoras	(%) - Carne	Granjas productoras	(%) - Doble P	Granjas productoras
Amalfi	5,0	37	17,0	125	78,0	573
Anorí					100,0	5050
Cisneros	10,0	20	30,0	30	60,0	67
Remedios			36,0	190	64,0	300
San Roque	5,0		5,0		90,0	
Santo Domingo	13,0	65			87,0	634
Segovia			15,0	72	85,0	408
Vegachi			25,0	69	75,0	207
Yali			70,0	234	30,0	98
Yolombó			10,0	87	90,0	778
<b>Total subregión Nordeste</b>	<b>8,3</b>	<b>122</b>	<b>26,0</b>	<b>807</b>	<b>75,9</b>	<b>8.115,0</b>

Angostura	40,0	160	10,0	40	50,0	200
Belmira	100,0	832				
Briceño	82,0	386	5,0	13	13,0	60
Campamento	70,0	328	10,0	48	20,0	93
Carolina del Principe	75,0	175	15,0	20	10,0	30
Don Matías	97,0	742	0,5	2	2,5	20
Entrerrios	100,0	1.100				
Gómez Plata	25,0	120	10,0	50	65,0	290
Guadalupe	30,0	30	56,0	50	14,0	50
Ituango	5,0	34	20,0	138	75,0	520
San Andrés de C.	80,0		5,0		15,0	
San José de la Montaña	99,0	303			1,0	3
San Pedro de los M.	99,5	2.127	0,4	5	0,1	1
Santa Rosa de Osos	98,5	2.475	1,0	11	0,5	116
Toledo	33,0	50	17,0	26	50,0	75
Valdivia	37,0	210	15,0	100	48,0	355
Yarumal	70,0	895	17,0	217	13,0	167
<b>Total subregión Norte</b>	<b>67,1</b>	<b>9.967</b>	<b>13,0</b>	<b>720</b>	<b>25,1</b>	<b>1.980,0</b>

Fuente: Evaluaciones Agrícolas por CONSENSO, UMATAS Municipales, Ministerio de Agricultura

## Tipo de Explotación 2020

Municipio	Leche		Carne		Doble Proposito	
	(%) - Leche	Granjas productoras	(%) - Carne	Granjas productoras	(%) - Doble P	Granjas productoras
Abriaquí	45,0	275			55,0	100
Anza			80,0	225	20,0	7
Armenia	10,0		10,0		80,0	
Buriticá	5,0	11	10,0	22	85,0	190
Caicedo	5,0		40,0		55,0	
Cañasgordas	24,0	189	14,0	114	62,0	506
Dabeiba	8,0		22,0		70,0	
Ebéjico	30,0	71	40,0	314	30,0	8
Frontino	30,0	285	20,0	191	50,0	475
Giraldo					100,0	107
Heliconia	10,0		72,0		18,0	
Liborina	12,4	51	55,8	230	31,8	131
Olaya					100,0	145
Peque					100,0	365
Sabanalarga	40,0		60,0			
San Jerónimo	20,0	120			80,0	415
Santa Fe de Antioquia						
Sopetrán	10,0	45	30,0	134	60,0	268
Uramita	40,0	12	25,0	15	35,0	45
<b>Total subregión Occidente</b>	<b>20,7</b>	<b>1.059</b>	<b>36,8</b>	<b>1.245</b>	<b>60,7</b>	<b>2.762,0</b>
Apartadó			16,0	80	84,0	417
Arboletes			15,4	138	84,7	761
Carepa						
Chigorodo			65,0	322	35,0	169
Murindó			100,0	60		
Mutatá	20,0		35,0		45,0	
Necoclí			70,0	1.024	30,0	509
San Juan de Urabá						
San Pedro de Urabá	5,0	52	30,0	312	65,0	676
Turbo			30,0		70,0	
Vigía del Fuerte	10,0		50,0		40,0	
<b>Total subregión Uraba</b>	<b>11,7</b>	<b>52</b>	<b>45,7</b>	<b>1.936</b>	<b>56,7</b>	<b>2.532,0</b>

Fuente: Evaluaciones Agrícolas por CONSENSO, UMATAS Municipales, Ministerio de Agricultura

## Tipo de Explotación 2020

Municipio	Leche		Carne		Doble Proposito	
	(%) - Leche	Granjas productoras	(%) - Carne	Granjas productoras	(%) - Doble P	Granjas productoras
Abejorral	52,0	730	34,0	430	14,0	200
Alejandro	8,0	20	66,0	150	26,0	55
Argelia	0,5	10	70,0	334	29,5	134
Cocorná	10,0	72	30,0	215	60,0	430
Concepción	5,0	5	45,0	210	50,0	218
El Carmen de Viboral	40,0	450	30,0	337	30,0	215
El Peñol	10,0		15,0		75,0	
El Retiro	5,0		15,0		80,0	
El Santuario	60,0	216			40,0	118
Granada	15,0				85,0	
Guarne	70,0	120	10,0	15	20,0	45
Guatapé	2,0	1	98,0	135		
La Ceja	80,0	650	10,0	60	10,0	42
La Unión	99,0	957	1,0	9		
Marinilla	30,0		10,0		60,0	
Nariño	10,0	35	10,0	60	80,0	480
Rionegro	68,1	942	12,9	98	19,0	120
San Carlos	9,3	90	52,6	507	38,1	367
San Francisco	13,0	36	40,0	125	45,0	155
San Luis	15,0	29	60,0	250	25,0	50
San Rafael			60,0		40,0	
San Vicente	10,0	75	20,0	39	70,0	1.257
Sonsón	70,0	787	1,9	21	28,1	316
<b>Total subregión Oriente</b>	<b>31,0</b>	<b>5.225</b>	<b>32,9</b>	<b>2.995</b>	<b>44,0</b>	<b>4.202,0</b>

Fuente: Evaluaciones Agrícolas por CONSENSO, UMATAS Municipales, Ministerio de Agricultura

## Tipo de Explotación 2020

Municipio	Leche		Carne		Doble Proposito	
	(%) - Leche	Granjas productoras	(%) - Carne	Granjas productoras	(%) - Doble P	Granjas productoras
Amagá	4,0	6	20,0	20	76,0	227
Andes			80,0	5	20,0	1
Angelópolis	17,0	19	53,0	53	30,0	139
Betania					100,0	82
Betulia			95,0		5,0	
Caramanta	30,0	30	40,0	30	30,0	40
Ciudad Bolívar			95,0	219	5,0	16
Concordia	5,0	6	85,0	105	10,0	35
Fredonia	25,0	70	50,0	250	25,0	70
Hispania	1,6	2	3,0	39	95,4	86
Jardín			80,0	289	20,0	48
Jericó	15,0	55	70,0	262	15,0	55
La Pintada	10,0		70,0		20,0	
Montebello			10,0	2	90,0	156
Pueblo Rico	10,0	40	70,0	210	20,0	80
Salgar			30,0	140	70,0	325
Santa Bárbara	7,0	10	82,0	400	11,0	80
Támesis	7,0	33	70,0	330	23,0	109
Tarso	1,0	3	97,0	128	2,0	10
Titiribí	2,5	7	65,0	175	32,5	87
Urrao	1,0		69,0		30,0	
Valparaíso	1,0	7	39,0	172	60,0	75
Venecia	1,0	1	95,0	173	4,0	6
<b>Total subregión Suroeste</b>	<b>8,6</b>	<b>289</b>	<b>62,2</b>	<b>3.002</b>	<b>34,5</b>	<b>1.727,0</b>

## Sistema de Explotación % - Resumen Departamental 2020

TOTAL DEPARTAMENTO	Leche		Carne		Doble Proposito	
	(%) - Leche	Granjas productoras	(%) - Carne	Granjas productoras	(%) - Doble P	Granjas productoras
	30,2	18.468	37,9	13.228	48,0	25.588,0

Fuente: Evaluaciones Agrícolas por CONSENSO, UMATAS Municipales, Ministerio de Agricultura



**PRECIO PROMEDIO PAGADO AL PRODUCTOR DE LECHE (\$/L)**  
**2020**

Municipio	Ene	Feb	Mar	Abr	May	Jun	Jul	Ago	Sep	Oct	Nov	Dic	Prom.
ABEJORRAL	850	850	850	850	850	850	850	850	850	850	850	850	850
ABRIAQUI	1.200	1.250	1.100	1.200	1.300	1.250	1.200	1.200	1.200	1.100	1.300	1.250	1.213
ALEJANDRIA	1.000	1.000	1.000	1.000	1.000	1.000	1.000	1.000	1.000	1.000	1.000	1.000	1.000
AMAGA	1.350	1.400	1.300	1.200	1.200	1.300	1.250	1.200	1.200	1.200	1.250	1.250	1.258
AMALFI	1.055	1.055	1.055	1.055	1.055	1.055	1.055	1.055	1.055	1.055	1.055	1.055	1.055
ANGELOPOLIS	1.400	1.450	1.350	1.300	1.300	1.400	1.350	1.300	1.300	1.300	1.350	1.350	1.346
ANGOSTURA	1.200	1.200	1.200	1.200	1.200	1.200	1.200	1.200	1.200	1.200	1.200	1.200	1.200
ANORI	1.050	1.051	1.052	1.053	1.054	1.055	1.056	1.057	1.058	1.059	1.060	1.061	1.056
APARTADO	1.000	1.001	1.002	1.003	1.004	1.005	1.006	1.007	1.008	1.009	1.010	1.011	1.006
ARBOLETES	900	900	900	900	900	900	900	900	900	900	900	900	900
ARGELIA	1.500	1.500	1.500	1.500	1.500	1.500	1.500	1.500	1.500	1.500	1.500	1.500	1.500
ARMENIA	1.000	1.000	1.000	1.000	1.000	1.000	1.000	1.000	1.000	1.000	1.000	1.000	1.000
BARBOSA	1.167	1.185	1.190	1.195	1.200	1.241	1.255	1.255	1.260	1.260	1.265	1.265	1.228
BELLO	950	1.100	1.150	1.100	1.100	1.150	1.150	1.100	1.100	1.150	1.100	1.150	1.108
BELMIRA	1.150	1.150	1.200	1.250	1.200	1.300	1.300	1.350	1.250	1.200	1.200	1.180	1.228
BRICEÑO	1.000	1.000	1.000	1.050	1.050	1.050	1.050	1.100	1.100	1.100	1.100	1.100	1.058
BURITICA	1.100	1.100	1.100	1.100	1.100	1.100	1.100	1.100	1.100	1.100	1.100	1.100	1.100
CACERES	950	950	950	950	950	950	950	950	950	950	950	950	950
CAICEDO	1.800	1.600	1.500	1.600	1.500	1.700	1.800	1.700	1.500	1.600	1.600	1.700	1.633
CALDAS	1.100	1.100	1.100	1.100	1.100	1.100	1.100	1.100	1.100	1.100	1.100	1.100	1.100
CAMPAMENTO	950	980	1.010	1.020	1.050	1.020	1.050	1.050	1.050	1.050	1.000	1.000	1.019
CAÑASGORDAS	950	950	950	950	950	950	950	950	950	950	950	950	950
CARACOLI	950	900	970	900	1.100	1.050	1.100	1.100	1.100	1.100	1.100	1.100	1.039
CARAMANTA	1.100	1.100	1.100	1.100	1.100	1.100	1.100	1.100	1.100	1.100	1.100	1.100	1.100
CARMEN DE VIBORAL	900	900	900	900	900	900	900	900	900	900	900	900	900
CAROLINA	1.230	1.230	1.230	1.230	1.230	1.230	1.230	1.230	1.230	1.230	1.230	1.230	1.230
CHIGORODO	750	800	750	800	850	800	850	800	850	900	900	850	825
CISNEROS	1.050	1.000	1.000	1.050	900	1.000	1.000	1.000	1.050	1.000	1.000	1.000	1.004
COCORNA	900	950	900	950	950	900	950	950	950	950	1.000	1.000	946
CONCEPCION	1.500	1.500	1.500	1.500	1.500	1.500	1.500	1.500	1.500	1.500	1.500	1.600	1.508
CONCORDIA	1.000	1.000	1.000	1.000	1.000	1.000	1.000	1.000	1.000	1.000	1.000	1.000	1.000
COPACABANA	900	850	890	895	890	970	990	810	890	850	810	820	880
DABEIBA	1.000	950	978	1.033	1.075	1.099	1.110	1.150	1.078	999	978	1.010	1.038
DON MATIAS	1.050	1.050	1.075	1.075	1.075	1.100	1.120	1.150	1.150	1.180	1.100	1.150	1.106
EBEJICO	965	965	965	965	965	965	965	965	965	965	965	965	965
EL BAGRE	1.000	1.000	1.000	1.000	1.000	1.000	1.000	1.000	1.000	1.000	1.000	1.000	1.000
ENTRERRIOS	1.100	1.200	1.100	1.000	1.200	1.000	1.000	1.100	1.100	1.100	1.200	1.200	1.108
ENVIGADO	1.200	1.200	1.200	1.200	1.200	1.200	1.200	1.200	1.200	1.200	1.200	1.200	1.200
FREDONIA	1.000	1.000	1.000	1.000	1.000	1.000	1.000	1.000	1.000	1.000	1.000	1.000	1.000

Fuente: Evaluaciones Agrícolas por CONSENSO, UMATAS Municipales, Ministerio de Agricultura

...Continuación precio promedio pagado al productor de leche (\$/L) 2020

Municipio	Ene	Feb	Mar	Abr	May	Jun	Jul	Ago	Sep	Oct	Nov	Dic	Prom.
FRONTINO	1.212	1.201	1.213	1.267	1.157	1.208	1.191	1.212	1.223	1.224	1.195	1.195	1.208
GIRALDO	1.500	1.500	1.500	1.500	1.500	1.500	1.500	1.500	1.500	1.500	1.500	1.500	1.500
GIRARDOTA	1.161	1.148	1.170	1.208	1.200	1.241	1.255	1.247	1.248	1.248	1.248	1.248	1.219
GOMEZ PLATA	1.000	1.000	1.200	1.150	1.050	1.200	1.180	1.230	1.150	1.100	1.250	1.100	1.134
GRANADA	900	900	900	850	850	900	950	950	1.000	1.000	1.000	1.000	933
GUADALUPE	900	900	900	900	900	900	900	900	900	900	900	900	900
GUARNE	950	950	950	950	950	950	950	950	950	950	950	950	950
GUATAPE	700	700	700	700	700	700	700	700	700	700	700	700	700
HELICONIA	850	860	865	880	900	900	900	900	950	950	960	960	906
HISPANIA	1.000	1.000	1.000	1.000	1.000	1.000	1.000	1.000	1.000	1.050	1.050	1.050	1.013
ITUANGO	1.200	1.200	1.200	1.200	1.200	1.200	1.200	1.500	1.500	1.500	1.500	1.500	1.325
JARDIN	1.200	1.200	1.200	1.200	1.200	1.200	1.200	1.200	1.200	1.200	1.200	1.200	1.200
JERICO	1.000	1.100	1.000	1.000	1.000	1.100	1.000	1.100	1.000	1.000	1.100	1.100	1.042
LA ESTRELLA	1.200	1.200	1.200	1.200	1.200	1.200	1.200	1.200	1.200	1.200	1.200	1.200	1.200
LA PINTADA	1.200	1.200	1.200	1.200	1.200	1.200	1.200	1.200	1.200	1.200	1.200	1.200	1.200
LA UNION	1.103	1.134	1.119	1.145	1.131	1.159	1.119	1.101	1.145	1.131	1.159	1.119	1.130
LIBORINA	1.100	1.150	1.200	1.000	1.100	1.200	1.100	1.000	1.100	1.200	1.200	1.100	1.121
MACEO	1.180	1.180	1.180	1.180	1.180	1.180	1.180	1.180	1.180	1.180	1.180	1.180	1.180
MARINILLA	950	950	950	950	950	950	950	950	950	950	950	950	950
MEDELLIN	1.100	1.100	1.100	1.100	1.100	1.100	1.100	1.100	1.100	1.100	1.100	1.100	1.100
MUTATA	1.000	1.200	1.200	1.200	1.200	1.200	1.200	1.200	1.200	1.200	1.200	1.200	1.183
NARIÑO	1.200	1.200	1.200	1.200	1.200	1.200	1.200	1.200	1.200	1.200	1.200	1.200	1.200
NECHI	800	800	800	800	800	800	800	800	800	800	800	800	800
NECOCLI	1.000	1.000	1.000	1.000	800	800	900	900	900	900	900	900	917
OLAYA	900	900	900	900	900	900	900	900	900	900	900	900	900
PEQUE	1.500	1.500	1.500	1.500	1.500	1.500	1.500	1.500	1.500	1.500	1.500	1.500	1.500
PUEBLO RICO	910	910	910	910	930	930	930	930	930	930	930	930	923
PUERTO BERRIO	850	850	850	850	850	850	850	850	850	850	850	850	850
PUERTO NARE	900	900	900	900	900	900	900	900	900	900	900	900	900
PUERTO TRIUNFO	950	950	950	950	950	950	950	950	950	950	950	950	950
REMEDIOS	950	950	900	900	850	850	900	900	900	950	950	950	913
RETIRO	1.050	950	1.100	1.200	1.200	1.200	1.050	1.250	1.100	1.150	1.100	1.100	1.121
Rionegro	1.050	1.050	1.050	1.050	1.050	1.050	1.050	1.000	1.000	1.000	1.000	1.000	1.029
SABANALARGA	1.030	1.030	1.030	1.030	1.030	1.030	1.030	1.030	1.030	1.030	1.030	1.030	1.030
SAN ANDRES	900	900	900	900	900	1.000	1.000	1.000	1.000	1.000	1.000	1.000	958
SAN CARLOS	1.000	1.000	1.000	1.000	1.000	1.000	1.000	1.000	1.000	1.000	1.000	1.000	1.000
SAN FRANCISCO	900	901	901	903	904	900	900	900	903	902	900	950	905
SAN JERONIMO	1.000	1.000	1.000	1.000	1.000	1.000	1.000	1.000	1.000	1.000	1.000	1.000	1.000
SAN JOSE DE LA M.	1.200	1.230	1.220	1.231	1.250	1.250	1.200	1.200	1.200	1.200	1.200	1.200	1.215
SAN LUIS	800	800	800	800	800	800	800	800	800	800	800	800	800
SAN PEDRO	1.200	1.240	1.260	1.260	1.250	1.260	1.267	1.259	1.280	1.280	1.275	1.280	1.259
SAN RAFAEL	950	950	950	950	950	950	1.000	1.000	1.000	1.000	1.000	1.000	975
SAN ROQUE	800	900	850	950	1.000	900	800	850	800	900	950	1.000	892

Fuente: Evaluaciones Agrícolas por CONSENSO, UMATAS Municipales, Ministerio de Agricultura

...Continuación precio promedio pagado al productor de leche (\$/L) 2020

Municipio	Ene	Feb	Mar	Abr	May	Jun	Jul	Ago	Sep	Oct	Nov	Dic	Prom.
SAN VICENTE	1.000	1.000	1.000	1.000	1.000	1.000	1.000	1.000	1.000	1.000	1.000	1.000	1.000
SANTA BARBARA	1.050	1.050	1.050	1.050	1.050	1.050	1.050	1.050	1.050	1.050	1.050	1.050	1.050
SANTA ROSA DE O.	1.250	1.250	1.250	1.250	1.250	1.250	1.250	1.250	1.250	1.250	1.250	1.250	1.250
SANTO DOMINGO	1.100	1.100	1.100	1.100	1.100	1.100	1.100	1.100	1.100	1.100	1.100	1.100	1.100
SANTUARIO	1.115	1.095	1.151	1.101	1.152	1.177	1.137	1.150	1.150	1.150	1.150	1.150	1.140
SEGOVIA	1.400	1.400	1.400	1.400	1.400	1.400	1.400	1.500	1.500	1.500	1.500	1.500	1.442
SONSON	1.000	1.000	1.000	1.000	1.000	1.000	1.000	1.000	1.000	1.000	1.000	1.000	1.000
SOPETRAN	1.400	1.400	1.400	1.400	1.400	1.400	1.400	1.400	1.400	1.400	1.400	1.400	1.400
TAMESIS	1.200	1.200	1.200	1.200	1.200	1.200	1.200	1.200	1.200	1.200	1.200	1.200	1.200
TARSO	1.200	1.200	1.200	1.200	1.200	1.200	1.200	1.200	1.200	1.200	1.200	1.200	1.200
TITIRIBI	1.500	1.500	1.500	1.500	1.500	1.500	1.600	1.600	1.600	1.600	1.600	1.600	1.550
TOLEDO	950	950	950	950	950	950	950	950	950	950	950	950	950
TURBO	1.000	1.000	1.000	1.000	1.000	1.000	1.000	1.000	1.000	1.000	1.000	1.000	1.000
URAMITA	1.050	1.050	1.050	1.050	1.050	1.050	1.050	1.050	1.050	1.050	1.050	1.050	1.050
URRAO	970	970	970	970	970	970	970	970	970	970	970	970	970
VALDIVIA	1.050	1.050	1.050	1.050	1.050	1.050	1.050	1.050	1.050	1.050	1.050	1.050	1.050
VALPARAISO	800	900	800	800	700	750	800	900	950	800	800	900	825
VEGACHI	1.100	1.100	1.100	1.100	1.100	1.100	1.100	1.100	1.100	1.100	1.100	1.100	1.100
VENECIA	1.000	1.100	1.200	1.000	950	1.000	1.150	1.100	1.100	1.150	1.050	1.050	1.071
YALI	900	900	900	890	890	880	880	890	900	900	900	900	894
YARUMAL	1.100	1.100	1.100	1.095	1.100	1.100	1.100	1.108	1.150	1.147	1.200	1.150	1.121
YOLOMBO	900	900	900	900	900	900	900	900	900	900	900	900	900
YONDO	900	900	900	900	900	900	900	900	900	900	900	900	900
ZARAGOZA	1.300	1.300	1.300	1.300	1.300	1.300	1.300	1.400	1.400	1.400	1.400	1.400	1.342

Fuente: Evaluaciones Agrícolas por CONSENSO, UMATAS Municipales, Ministerio de Agricultura

## Producción de Leche 2020

Municipio	Lechería Especializada			Doble Tradicional			Lechería Doble Propósito		
	Vacas por ordeño	Producción por vaca (L/día)	TOTAL	Vacas por ordeño	Producción por vaca (L/día)	TOTAL	Vacas por ordeño	Producción por vaca (L/día)	TOTAL
Cáceres	3.853	3,5	13.485,5	7.707	2,5	19.267,5	14.130	2,5	35.325,0
Caucasia									
El Bagre							8.778	3,5	30.723,0
Nechí				650	3,5	2.275,0	400	5,0	2.000,0
Tarazá							1.350	1,0	1.350,0
Zaragoza				6.447	2,0	12.894,0	2.764	15,0	41.460,0
<b>Total subregión Bajo Cauca</b>	<b>3.853</b>	<b>3,5</b>		<b>14.804</b>	<b>2,7</b>		<b>27.422</b>	<b>5,4</b>	
Caracolí				20	6,0	120,0	25	5,0	125,0
Maceo	263	8,0	2.104,0	3.468	4,0	13.872,0	2.312	4,5	10.404,0
Puerto Berrío	100	12,0	1.200,0	4.630	2,0	9.260,0	300	4,0	1.200,0
Puerto Triunfo				2.500	7,0	17.500,0	1.300	7,0	9.100,0
Yondó							5.420	3,5	18.970,0
<b>Total subregión Magdalena Medio</b>	<b>363</b>	<b>10,0</b>		<b>10.618</b>	<b>4,8</b>		<b>9.357</b>	<b>4,8</b>	
Amalfi				250	7,0	1.750,0	1.750	4,0	7.000,0
Anorí							5.050	4,0	20.200,0
Cisneros				124	6,0	744,0			
Remedios							34.996	3,2	111.987,2
San Roque							1.750	5,0	8.750,0
Santo Domingo	900	6,0	5.400,0	2.300	2,0	4.600,0			
Segovia				3.500	3,0	10.500,0	7.500	2,5	18.750,0
Vegachí				950	7,0	6.650,0	1.300	3,0	3.900,0
Yalí				715	2,0	1.430,0	168	5,0	840,0
Yolombó									
<b>Total subregión Nordeste</b>	<b>900</b>	<b>6,0</b>		<b>7.839</b>	<b>4,5</b>		<b>52.514</b>	<b>3,8</b>	

Fuente: Evaluaciones Agrícolas por CONSENSO, UMATAS Municipales, Ministerio de Agricultura

... Continuación producción de leche 2020

Municipio	Lechería Especializada			Doble Tradicional			Lechería Doble Propósito		
	Vacas por ordeño	Producción por vaca (L/día)	TOTAL	Vacas por ordeño	Producción por vaca (L/día)	TOTAL	Vacas por ordeño	Producción por vaca (L/día)	TOTAL
Angostura	950	14,0	13.300,0	1.150	7,0	8.050,0	1.550	9,0	13.950,0
Belmira	13.641	20,0	272.820,0	3.411	12,0	40.932,0			
Briceño	75	14,0	1.050,0	3.530	7,0	24.710,0	2.085	5,0	10.425,0
Campamento				2.580	16,0	41.280,0	2.160	6,0	12.960,0
Carolina del Príncipe		16,0			8,0			3,0	
Don Matías	15.000	18,0	270.000,0	2.300	10,0	23.000,0	1.300	8,0	10.400,0
Entrerrios	26.000	15,0	390.000,0						
Gomez Plata				3900	6,0	23.400,0	1.100	3,0	3.300,0
Guadalupe	200	8,5	1.700,0	50	3,0	150,0	100	4,5	450,0
Ituango	267	12,0	3.204,0	1.073	3,0	3.219,0	4.019	7,0	28.133,0
San Andrés de Cuerquía	2.400	20,0	48.000,0				180	4,0	720,0
Montaña				8.110	15,0	121.650,0			
San Pedro de los M.	46.633	19,0	886.027,0	400	11,0	4.400,0	60	8,0	480,0
Santa Rosa de Osos	78.471	15,0	1.177.065,0	3.220	8,0	25.760,0	900	5,0	4.500,0
Toledo				500	12,0	6.000,0	480	4,0	1.920,0
Valdivia	1.100	12,0	13.200,0	7.000	8,0	56.000,0	2.200	5,0	11.000,0
Yarumal	14.622	14,0	204.708,0	4.189	10,0	41.890,0	2.095	8,0	16.760,0
<b>Total subregión Norte</b>	<b>199.359</b>	<b>15,2</b>		<b>41.413</b>	<b>9,1</b>		<b>18.229</b>	<b>5,7</b>	
Barbosa	1.865	25,0	46.625,0	1.645	8,5	13.982,5	1.445	6,0	8.670,0
Bello	6.765	19,0	128.535,0	677	10,0	6.770,0	650	9,0	5.850,0
Caldas	30	15,0	450,0	50	8,0	400,0	20	8,0	160,0
Copacabana	250	28,0	7.000,0	460	14,0	6.440,0	480	7,0	3.360,0
Envigado	635	18,0	11.430,0	680	12,0	8.160,0			
Girardota	750	13,0	9.750,0	380	8,0	3.040,0	1.850	4,0	7.400,0
La Estrella				246	10,0	2.460,0			
Medellín	3.860	25,0	96.500,0	1.484	15,0	22.260,0	594	9,0	5.346,0
Sabaneta				27	9,0	243,0	127	3,0	381,0
<b>Total subregión Valle de Aburrá</b>	<b>14.155</b>	<b>20,4</b>		<b>5.649</b>	<b>10,5</b>		<b>5.166</b>	<b>6,6</b>	

Fuente: Evaluaciones Agrícolas por CONSENSO, UMATAS Municipales, Ministerio de Agricultura

## ... Continuación producción de leche 2020

Municipio	Lechería Especializada			Doble Tradicional			Lechería Doble Propósito		
	Vacas por ordeño	Producción por vaca (L/día)	TOTAL	Vacas por ordeño	Producción por vaca (L/día)	TOTAL	Vacas por ordeño	Producción por vaca (L/día)	TOTAL
Abriaquí	2.240	18,0	40.320,0	2.100	4,0	8.400,0	480	5,0	2.400,0
Armenia							76	6,0	456,0
Buriticá							200	3,0	600,0
Caicedo				280	8,0	2.240,0	800	7,0	5.600,0
Cañasgordas				200	8,0	1.600,0	300	5,0	1.500,0
Dabeiba				1.454					
Ebéjico	553	6,0	3.318,0	65	15,0	975,0	441	3,0	1.323,0
Frontino	3.235	10,5	33.967,5	2.128	8,5	18.088,0	5.491	9,5	52.164,5
Giraldo				30	7,0	210,0	50	3,0	150,0
Heliconia				40	13,0	520,0	180	14,0	2.520,0
Liborina	245	15,0	3.675,0	515	8,0	4.120,0	392	5,0	1.960,0
Olaya							950		
Peque							270	4,0	1.080,0
Sabanalarga				220	8,0	1.760,0	50	5,0	250,0
San Jerónimo				600	17,0	10.200,0	1.524	6,0	9.144,0
Sopetrán	410	14,0	5.740,0	1.320	4,0	5.280,0	1.380	7,0	9.660,0
Uramita	2.600	12,0	31.200,0	2.160	5,0	10.800,0	1.410	3,0	4.230,0
<b>Total subregión Occidente</b>	<b>9.283</b>	<b>12,6</b>		<b>11.112</b>	<b>8,8</b>		<b>13.994</b>	<b>5,7</b>	
Apartadó							2.100	2,5	5.250,0
Arboletes							12	4,5	54,0
Mutatá	600	6,0	3.600,0	500	5,0	2.500,0	300	3,0	900,0
Necoclí				11.452	3,0	34.356,0	21.756	3,0	65.268,0
Turbo							58.378	2,5	145.945,0
<b>Total subregión Urabá</b>	<b>600</b>	<b>6,0</b>		<b>11.952</b>	<b>4,0</b>		<b>82.546</b>	<b>3,1</b>	

Fuente: Evaluaciones Agrícolas por CONSENSO, UMATAS Municipales, Ministerio de Agricultura

... Continuación producción de leche 2020

Municipio	Lechería Especializada			Doble Tradicional			Lechería Doble Propósito		
	Vacas por ordeño	Producción por vaca (L/día)	TOTAL	Vacas por ordeño	Producción por vaca (L/día)	TOTAL	Vacas por ordeño	Producción por vaca (L/día)	TOTAL
Abejorral	3.026	17,0	51.442,0	5.293	10,0	52.930,0	3.100	7,0	21.700,0
Alejandro	60	12,0	720,0	60	2,0	120,0	100	4,0	400,0
Argelia				30	6,0	180,0	2.000	4,0	8.000,0
Cocorná				400	10,0	4.000,0	3.000	3,0	9.000,0
Concepción	60	23,0	1.380,0	40	10,0	400,0	500	5,0	2.500,0
Viboral	4.000	12,0	48.000,0	1.912	8,0	15.296,0	4.585	4,0	18.340,0
El Retiro									
El Santuario	210	22,0	4.620,0	339	12,0	4.068,0	400	12,0	4.800,0
Granada	280	14,0	3.920,0				560	6,0	3.360,0
Guarne	600	25,0	15.000,0	1.233	15,0	18.495,0	350	7,0	2.450,0
Guatapé				1	12,0	12,0			
La Ceja	1.300	22,0	28.600,0	2.000	11,0	22.000,0	380	7,0	2.660,0
La Unión	15.412	18,0	277.416,0	240	13,0	3.120,0			
Marinilla	600	15,0	9.000,0	1.160	11,0	12.760,0	520	6,0	3.120,0
Nariño				300	4,0	1.200,0	200	3,0	600,0
Rionegro	3.104	13,0	40.352,0	2.483	8,0	19.864,0	621	4,0	2.484,0
San Carlos				100	12,0	1.200,0	2.000	4,0	8.000,0
San Francisco	50	25,0	1.250,0	255	15,0	3.825,0	1.200	5,0	6.000,0
San Luis				2.000	8,0	16.000,0	1.200	5,0	6.000,0
San Rafael				300	6,0	1.800,0	400	4,0	1.600,0
San Vicente	538	14,0	7.532,0	1.035	7,0	7.245,0	1.838	3,0	5.514,0
Sonsón	11.800	11,0	129.800,0	7.128	5,0	35.640,0	4.500	3,0	13.500,0
<b>Total subregión Oriente</b>	<b>41.040</b>	<b>17,4</b>		<b>26.309</b>	<b>9,3</b>		<b>27.454</b>	<b>5,1</b>	

Fuente: Evaluaciones Agrícolas por CONSENSO, UMATAS Municipales, Ministerio de Agricultura

## ... Continuación producción de leche 2020

Municipio	Lechería Especializada			Doble Tradicional			Lechería Doble Propósito		
	Vacas por ordeño	Producción por vaca (L/día)	TOTAL	Vacas por ordeño	Producción por vaca (L/día)	TOTAL	Vacas por ordeño	Producción por vaca (L/día)	TOTAL
Amaga			0,0	80	9,0	720,0	920	4,5	4.140,0
Andes			0,0			0,0	35	9,0	315,0
Angelópolis			0,0	176	4,0	704,0	143	4,0	572,0
Betania			0,0			0,0			0,0
Betulia			0,0			0,0			0,0
Caramanta	3	17,0	51,0	4	11,0	44,0	2	8,0	16,0
Concordia			0,0			0,0			0,0
Hispania	50	13,0	650,0			0,0	600	6,0	3.600,0
Jardín			0,0			0,0	200	8,0	1.600,0
Jericó	1.000	13,0	13.000,0	1.700	4,5	7.650,0	200	6,0	1.200,0
Montebello			0,0			0,0	300	6,0	1.800,0
Pueblo Rico	200	15,0	3.000,0	300	6,0	1.800,0	100	9,0	900,0
Santa Bárbara	400	8,0	3.200,0	100	8,0	800,0	120	5,0	600,0
Támesis			0,0	130	3,0	390,0	515	5,0	2.575,0
Tarso			0,0			0,0			0,0
Urrao	120	25,0	3.000,0	3.430	6,0	20.580,0	1.491	6,0	8.946,0
Valparaiso			0,0			0,0	320	8,0	2.560,0
<b>Total subregión Suroeste</b>	<b>1.773</b>	<b>15,2</b>		<b>5.920</b>	<b>6,4</b>		<b>4.946</b>	<b>6,5</b>	

## Producción de Leche 2020

Municipio	Lechería Especializada			Doble Tradicional			Lechería Doble Propósito		
	Vacas por ordeño	Producción por vaca (L/día)	TOTAL	Vacas por ordeño	Producción por vaca (L/día)	TOTAL	Vacas por ordeño	Producción por vaca (L/día)	TOTAL
Subregión Bajo Cauca	3.853,0	3,5	13.485,5	14.804,0	2,7	39.477,3	27.422,0	5,4	148.078,8
Subregión Magdalena Medio	363,0	10,0	3.630,0	10.618,0	4,8	50.435,5	9.357,0	4,8	44.913,6
Subregión Nordeste	900,0	6,0	5.400,0	7.839,0	4,5	35.275,5	52.514,0	3,8	200.303,4
Subregión Norte	199.359,0	15,2	3.028.723,3	41.413,0	9,1	375.477,9	18.229,0	5,7	103.514,7
Subregión Occidente	9.283,0	12,6	116.811,1	11.112,0	8,8	97.693,0	13.994,0	5,7	79.765,8
Subregión Oriente	41.040,0	17,4	712.337,1	26.309,0	9,3	243.358,3	27.454,0	5,1	138.714,9
Subregión Suroeste	1.773,0	15,2	26.890,5	5.920,0	6,4	38.110,0	4.946,0	6,5	32.149,0
Subregión Urabá	600,0	6,0	3.600,0	11.952,0	4,0	47.808,0	82.546,0	3,1	255.892,6
Subregión Valle de Aburrá	14.155,0	20,4	289.166,4	5.649,0	10,5	59.314,5	5.166,0	6,6	33.948,0
<b>Total Departamento</b>	<b>271.326</b>		<b>4.200.043,9</b>	<b>135.616</b>		<b>986.950,0</b>	<b>241.628</b>		<b>1.037.280,8</b>

Fuente: Evaluaciones Agrícolas por CONSENSO, UMATAS Municipales, Ministerio de Agricultura



## Inventario Otras Especies 2020

Municipio	Caballar	Asnal	Mular	Total Equidos	Buhalina	Cunícola	Ovinos	Caprinos	Cuyícola	Otras Especies
Barbosa	1.275	62	1.325	2.662			490	5		11.000
Bello	715	6	57	778	28	28		320		
Caldas	4.560			4.560	3		1.100	85		
Copacabana	1.150			1.150			650	22		
Envigado	1.236			1.236			18	15		3.600
Girardota	1.100	80	390	1.570		30	200	190	60	
La Estrella	995			995		500	3	4		
Medellín	2.020	45	420	2.485		402	200	109		10.000
Sabaneta	770	22	41	833						
<b>Total subregión Valle de Aburra</b>	<b>13.821</b>	<b>215</b>	<b>2.233</b>	<b>16.269</b>	<b>31</b>	<b>960</b>	<b>2.661</b>	<b>750</b>	<b>60</b>	<b>24.600</b>
Cáceres	4.525			4.525			830	9		
El Bagre	405			405	757		69	39		
Nechí	2.404			2.404	2.730		574	5		
Tarazá	620	60	120	800	710		237	7		
Zaragoza	500	81	1.000	1.581	592		520	37		
<b>Total subregión Bajo Cauca</b>	<b>8.454</b>	<b>141</b>	<b>1.120</b>	<b>9.715</b>	<b>4.789</b>		<b>2.230</b>	<b>97</b>		
Caracolí	800	50	900	1.750	69		450	40		
Maceo	1.431	100	854	2.385	94	40	25	30		
Puerto Berrio	4.204	123	1.854	6.181	2.613		785	49		
Puerto Nare	3.171			3.171	2.613					
Puerto Triunfo					2.122		190	15		
<b>Total subregión Magdalena Medio</b>	<b>9.606</b>	<b>273</b>	<b>3.608</b>	<b>13.487</b>	<b>7.511</b>	<b>40</b>	<b>1.450</b>	<b>134</b>		
Amalfi	1.560	9	1.320	2.889	276		88	309		
Anorí	1.500	20	1.800	3.320						
Cisneros	100	3	300	403				15		
Remedios	1.497	50	3.750	5.297	290	15	1.500	126		
San Roque	1.560	22	680	2.262	471					
Santo Domingo	1.580		1.700	3.280						
Segovia	1.670	55	2.520	4.245	131		480	55		
Vegachi	2.340		1.950	4.290	480			250		
Yolombó	500		2.121	2.621			100			
<b>Total subregión Nordeste</b>	<b>12.307</b>	<b>159</b>	<b>16.141</b>	<b>28.607</b>	<b>1.648</b>	<b>15</b>	<b>2.168</b>	<b>755</b>		

Fuente: Evaluaciones Agrícolas por CONSENSO, UMATAS Municipales, Ministerio de Agricultura

... Continuación Inventario Otras Especies 2020

## Inventario Otras Especies 2020

Municipio	Caballar	Asnal	Mular	Total Equidos	Bufalina	Cunícola	Ovinos	Caprinos	Cuyícola	Otras Especies
Angostura	355	11	865	1.231				35		
Belmira	911			911	31		133	41		
Briceño	570	6	485	1.061						
Campamento	1.100	40	1.980	3.120			50	10		
Carolina del Principe	190	54	112	356			7	6	25	
Don Matías	1.388			1.388			180	50		
Gómez Plata	650	25	430	1.105	300	80	120	50		
Guadalupe	636		200	836	4					
Ituango	1.676	20	1.195	2.891						
San Adres de C.	805	20	227	1.052			100	110		
San José de la M.	383			383			20	20		
San Pedro de los M.	1.643	15	18	1.676	3		204	108		
Santa Rosa de Osos	1.650			1.650	335		579	298		
Valdivia	600	10	2.000	2.610	4		35	25		
Yarumal	1.876	18	467	2.361	20		290	302		
<b>Total subregión Norte</b>	<b>14.433</b>	<b>219</b>	<b>7.979</b>	<b>22.631</b>	<b>697</b>	<b>80</b>	<b>1.718</b>	<b>1.055</b>	<b>25</b>	
Abriaquí	550	3	275	828		200	20	60		
Anzá				0						
Armenia	796			796	3			50		
Caicedo	607		393	1.000		30				
Cañasgordas	1.060		265	1.325						
Dabeiba	2.284			2.284			175	11		
Frontino	856	44	1.102	2.002	119	12	10	77		
Giraldo	180	1	60	241						
Heliconia	637			637			20	8		600
Liborina	318	2	386	706				300		
Olaya	242		65	307			15	250		
Peque	540	8	620	1.168			30	25		
Sabanalarga	260	15	410	685			15	40		
San Jerónimo	613			613			130	6		
Santa Fe de Ant.	3.785			3.785			200	290		
Sopetrán	580	8	473	1.061			3	9		
<b>Total subregión Occidente</b>	<b>13.308</b>	<b>81</b>	<b>4.049</b>	<b>17.438</b>	<b>122</b>	<b>242</b>	<b>618</b>	<b>1.126</b>	<b>0</b>	<b>600</b>

Fuente: Evaluaciones Agrícolas por CONSENSO, UMATAS Municipales, Ministerio de Agricultura

... Continuación Inventario Otras Especies 2020

## Inventario Otras Especies 2020

Municipio	Caballar	Asnal	Mular	Total Equidos	Bufalina	Cunícola	Ovinos	Caprinos	Cuyícola	Otras Especies
Abejorral	675	480	680	1.835						
Alejandría	631	5	320	956		60	20	10		
Argelia	280	7	450	737						
Cocorná	138			138	20		40	35		
Concepción	700	20	110	830			150	30		
El Carmen de Viboral	1.200	73	300	1.573			80	75		
El Peñol						350	250	80		
El Retiro	559		50	609		300	150	200		
El Santuario	428	38	35	501	40	200	333			
Granada	45		309	354	2					
Guarne	1.300		150	1.450	98	500	150	1.000		
Guatapé						10				
La Ceja	1.344			1.344			310	40		
La Unión	725	28	45	798			350			
Marinilla	906	150	235	1.291	15	220	70	525		
Nariño	400	8	1.630	2.038						
Rionegro	4.000	40	60	4.100		198	95	113		
San Carlos	2.500	50	1.200	3.750	20	100	300	100	5	
San Francisco	500	9	800	1.309						
San Luis	438			438						
San Rafael	1.870	6	700	2.576		200	400	110	50	
San Vicente	511		58	569	17		744	7		
Sonsón	2.069	30	1.500	3.599	544	100				
<b>Total subregión Oriente</b>	<b>21.219</b>	<b>944</b>	<b>8.632</b>	<b>30.795</b>	<b>756</b>	<b>2.238</b>	<b>3.442</b>	<b>2.325</b>	<b>55</b>	

Fuente: Evaluaciones Agrícolas por CONSENSO, UMATAS Municipales, Ministerio de Agricultura

... Continuación Inventario Otras Especies 2020

Inventario Otras Especies 2020

Municipio	Caballar	Asnal	Mular	Total Equidos	Bufalina	Cunícola	Ovinos	Caprinos	Cuyícola	Otras Especies
Amagá	1.960	80	350	2.390			35	15		
Andes	1.998			1.998	65		2	34		
Angelópolis	270	13	150	433				6		
Betania	235	50	210	495						
Betulia	470	12	600	1.082		40		4		
Caramanta	1.689	299	2.980	4.968	861		70	90		
Ciudad Bolívar	1.115	27	1.187	2.329						
Concordia	1.800	10	500	2.310		100	30	70		
Fredonia	2.645	285	456	3.386	12	320	59	126		
Hispania	408	10	240	658				10		
Jardín	498		40	538		200	7	8		
Jericó	1.053	30	120	1.203	445		118	113		
Montebello	245	3	40	288			170	27		
Pueblo Rico	400	230	150	780						
Salgar	737	2	1.820	2.559						
Támesis	3.243	27	930	4.200			180	31		
Tarso	700	4	200	904						
Titiribí	1.500	50	2.000	3.550	63	100	287	64		
Valparaiso	907	12	135	1.054	280		411	15		
Venecia	1.255	9	172	1.436			89	90		
<b>Total subregión Suroeste</b>	<b>23.128</b>	<b>1.153</b>	<b>12.280</b>	<b>36.561</b>	<b>1.726</b>	<b>760</b>	<b>1.458</b>	<b>703</b>		
Apartadó	2.560			2.560	416		150			
Arboletes	7.522			7.522	760		3.520	360		
Carepa	1.689	299	2.980	4.968	861		70	90		
Chigorodo	7.150	152	320	7.622	6.787		750	16		
Mutatá	3.850			3.850	4.300		170	4		
Necoclí	6.406	536	1.920	8.862	1.034		1.160	5		
San Juan de Urabá	1.491			1.491			199	82		
San Pedro de Uraba	3.533			3.533			559	45		
Turbo	11.904			11.904	10.242		1.600	500		
<b>Total subregión Uraba</b>	<b>46.105</b>	<b>987</b>	<b>5.220</b>	<b>52.312</b>	<b>24.400</b>		<b>8.178</b>	<b>1.102</b>		

Fuente: Evaluaciones Agrícolas por CONSENSO, UMATAS Municipales, Ministerio de Agricultura

## Total Departamental 2020

Subregion	Caballar	Asnal	Mular	Total Equidos	Bufalina	Cunícola	Ovinos	Caprinos	Cuyícola	Otras Especies
Subregión Valle de Aburra	13.821	215	2.233	16.269	31	960	2.661	750	60	24.600
Subregión Bajo Cauca	8.454	141	1.120	9.715	4.789		2.230	97		
Subregión Magdalena Medio	9.606	273	3.608	13.487	7.511	40	1.450	134		
Subregión Nordeste	12.307	159	16.141	28.607	1.648	15	2.168	755		
Subregión Norte	14.433	219	7.979	22.631	697		1.718	1.055		
Subregión Occidente	13.308	81	4.049	17.438	122	242	618	1.126		600
Subregión Oriente	21.219	944	8.632	30.795	756	2.238	3.442	2.325	55	
Subregión Suroeste	23.128	1.153	12.280	36.561	1.726	760	1.458	703		
Subregión Uraba	46.105	987	5.220	52.312	24.400		8.178	1.102		
<b>TOTAL DEPARTAMENTO</b>	<b>162.381</b>	<b>4.172</b>	<b>61.262</b>	<b>227.815</b>	<b>41.680</b>	<b>4.255</b>	<b>23.923</b>	<b>8.047</b>	<b>115</b>	<b>25.200</b>

Fuente: Evaluaciones Agrícolas por CONSENSO, UMATAS Municipales, Ministerio de Agricultura

## Inventario Aves de engorde 2020

Municipio	Granjas productoras	Ciclos de producción	Aves por granja	Producción anual	Precio promedio al productor
Barbosa	10	6,0	592.000	35.520.000	3.240
Bello	27	6,0	100	16.200	
Caldas	15	8,5	3.000	382.500	
Copacabana	5	7,0	7.135	249.725	8.100
Girardota	23	5,0	650.000	74.750.000	
La Estrella	2	7,0	93.000	1.302.000	
Medellín	16	6,0	8.900	854.400	13.000
Sabaneta	3	6,0	240.000	4.320.000	
<b>Total subregión Valle de Aburra</b>	<b>101</b>	<b>6,4</b>	<b>1.594.135</b>	<b>117.394.825</b>	<b>8.113</b>
Zaragoza	150	2,0	100	30.000	9.000
<b>Total subregión Bajo Cauca</b>	<b>150</b>	<b>2,0</b>	<b>100</b>	<b>30.000</b>	<b>9.000,0</b>
San Roque	300	6,0	50	90.000	7.199
Santo Domingo	3	8,0	360.000	8.640.000	7.200
Segovia	180	6,0	35	37.800	12.500
Vegachi	75	8,0	25	15.000	3.800
Yolombó	2	3,0	80.000	480.000	
<b>Total subregión Nordeste</b>	<b>560</b>	<b>6,2</b>	<b>440.110</b>	<b>9.262.800</b>	<b>7.675</b>
Angostura	5	4,0	30	600	4.000
Campamento	2	6,0	30	360	10.000
San José de la M.	54	4,0	20	4.320	25.000
Santa Rosa de Osos	5	4,0	50.000	1.000.000	4.500
<b>Total subregión Norte</b>	<b>66</b>	<b>4,5</b>	<b>50.080</b>	<b>1.005.280</b>	<b>10.875</b>
Abriaquí	2	6,0	400	4.800	5.500
Caicedo	1	4,0	200	800	35.000
Sabanalarga	5	1,0	200	1.000	
<b>Total subregión Occidente</b>	<b>8</b>	<b>3,7</b>	<b>800</b>	<b>6.600</b>	<b>20.250,0</b>

Fuente: Evaluaciones Agrícolas por CONSENSO, UMATAS Municipales, Ministerio de Agricultura

... Continuación Inventario Avícola 2020

## Inventario Aves de engorde 2020

Municipio	Granjas productoras	Ciclos de producción	Aves por granja	Producción anual	Precio promedio al productor
Concepción	2	6,0	85.000	1.020.000	4.000
El Santuario	1	6,0	700	4.200	30.000
Guarne	5	7,0	550	19.250	5.000
Guatapé	7	7,0	100	4.900	8.000
La Unión	1	8,0	52.000	416.000	12.000
Nariño	50	6,0	20	6.000	7.300
Retiro	3	6,0	1.050	18.900	8.000
Rionegro	3	6,0	300	5.400	7.500
San Francisco	4	5,0	30	600	6.000
San Rafael	750	6,0	10	45.000	4.000
<b>Total subregión Oriente</b>	<b>826</b>	<b>6,3</b>	<b>139.760</b>	<b>1.540.250</b>	<b>9.180,0</b>

Amagá	14	6,5	9.835	895.000	3.500
Angelópolis	8	1,0	600	4.800	4.500
Caramanta	12	4,0	16	768	4.800
Ciudad Bolívar	4	4,0	200	3.200	
Concordia	15	5,0	20	1.500	3.000
Hispania	1	2,5	21.000	52.500	
Pueblorrico	2	4,0	100	800	4.500
Titiribí	1	6,0	180.000	1.080.000	8.000
<b>Total subregión Suroeste</b>	<b>57</b>	<b>4,1</b>	<b>211.771</b>	<b>2.038.568</b>	<b>4.717</b>

Arboletes					12.000
Chigorodo	34	6,0	230	46.920	2.600
Mutató	20	4,0	100	8.000	17.000
Vigía del Fuerte	1	4,0	300	1.200	10.000
<b>Total subregión Uraba</b>	<b>55</b>	<b>4,7</b>	<b>630</b>	<b>56.120</b>	<b>9.867</b>

## Inventario Aves de Engorde - Resumen Departamental 2020

TOTAL DEPARTAMENTO	Granjas productoras	Ciclos de producción	Aves por granja	Producción anual	Precio promedio al productor
	<b>1.823</b>		<b>2.437.386</b>	<b>131.334.443</b>	

Fuente: Evaluaciones Agrícolas por CONSENSO, UMATAS Municipales, Ministerio de Agricultura

... Continuación Inventario Avícola 2020

## Inventario Aves de postura 2020

Municipio	Granjas productoras	Ciclos de producción	Aves por granja	Producción anual	Inventario Municipal de Aves de Traspato
Barbosa	2	1,0	24.000	48.000	12.650
Bello	8	1,0	13.500	108.000	
Caldas	6	1,0	2.000	12.000	2.099
Copacabana	3	1,0	6.350	19.050	3.546
Envigado	60	1,0	26	1.560	1.560
Girardota	4	1,0	400	1.600	150.000
La Estrella	3	1,0	15.000	45.000	1.677
Medellín	6	1,0	11.744	70.464	9.021
Sabaneta	1	1,0	25.000	25.000	
<b>Total subregión Valle de Aburra</b>	<b>93</b>	<b>1,0</b>	<b>98.020</b>	<b>330.674</b>	<b>180.553</b>
Caceres					6.938
Caucasia	2	1,0	670	1.340	2.432
El Bagre	2.897	1,0	15	43.455	4.101
Nechí					1.015
Tarazá					3.000
Zaragoza	5	1,0	1.000	5.000	2.500
<b>Total subregión Bajo Cauca</b>	<b>2.904</b>	<b>1,0</b>	<b>1.685</b>	<b>49.795</b>	<b>19.986</b>
Maceo	4	1,0	13.400	53.600	
<b>Total subregión Magdalena Medio</b>	<b>4</b>	<b>1,0</b>	<b>13.400</b>	<b>53.600</b>	
Amalfi	3	1,0	3.000	9.000	6.930
Anorí	2	1,0	800	1.600	
Remedios	11	1,0	800	8.800	30.000
San Roque	3	1,0	350	1.050	5.000
Santo Domingo	2	1,0	350	700	2.700
Segovia	4	1,0	500	2.000	12.000
Vegachi	4	1,0	500	2.000	12.000
Yolombó	1		1.000	1.000	25.000
<b>Total subregión Nordeste</b>	<b>30</b>	<b>1,0</b>	<b>7.300</b>	<b>26.150</b>	<b>93.630,0</b>

Fuente: Evaluaciones Agrícolas por CONSENSO, UMATAS Municipales, Ministerio de Agricultura



... Continuación Inventario Avícola 2020

## Inventario Aves de postura 2020

Municipio	Granjas productoras	Ciclos de producción	Aves por granja	Producción anual	Inventario Municipal de Aves de Traspatio
Angostura	7	1,0	1.000	7.000	
Belmira	1	1,0	60.000	60.000	2.000
Briceño					2.000
Campamento	5	1,0	200	1.000	715
Carolina del P.					382
Don Matías	11.000				7.465
Gómez Plata					2.000
Guadalupe	2	1,0	1.300	2.600	305
Ituango	3	1,0	1.700	5.100	21.855
San Andrés de Cuerquía					445
San José de la M.	1	2,0	200	400	1.735
San Pedro de los Milagros	12	1,0	17.500	210.000	44.500
Santa Rosa de Osos	5	1,0	2.500	12.500	
Toledo					3.100
Valdivia	5	1,0	150	750	2.500
Yarumal	1.360				3.105
<b>Total subregión Norte</b>	<b>12.401</b>	<b>1,1</b>	<b>84.550</b>	<b>299.350</b>	<b>92.107</b>
Abriaquí	3	1,5	1.600	7.200	800
Anza					4.305
Armenia	4.300	1,0	1	4.300	1.775
Caicedo	3	1,0	80	240	349
Dabeiba					2.870
Frontino	4	1,0	384	1.537	3.858
Giraldo	3	1,0	1.000	3.000	500
Heliconia					2.963
Liborina	5	1,3	150	938	509
Olaya	3	1,0	2.500	7.500	2.500
Peque					8.200
Sabanalarga	5	1,0	200	1.000	
San Jeronimo					1.903
Santa Fe de Antioquia	1				4.421
Sopetrán	1				3.790
<b>Total subregión Occidente</b>	<b>4.328</b>	<b>1,1</b>	<b>5.915</b>	<b>25.715</b>	<b>38.743</b>

Fuente: Evaluaciones Agrícolas por CONSENSO, UMATAS Municipales, Ministerio de Agricultura

... Continuación Inventario Avícola 2020

## Inventario Aves de postura 2020

Municipio	Granjas productoras	Ciclos de producción	Aves por granja	Producción anual	Inventario Municipal de Aves de Traspatio
Alejoandria	3	1,0	1.500	4.500	400
Argelia	3	1,0	350	1.050	600
Cocorná	1	1,0	500	500	3.493
Concepción	2	1,0	1.000	2.000	3.000
El Carmen de Viboral	2	1,0	900.000	1.800.000	4.823
El Retiro	1	1,0	146.215	146.215	229.858
El Santuario	3	1,0	200.000	600.000	
Guarne	20	1,0	4.000	80.000	
Guatapé	25	1,0	2.000	50.000	
La Ceja	5	1,0	52.600	263.000	3.689
La Unión	5	1,0	2.500	12.500	4.527
Marinilla	9	1,0	10.000	225.000	
Nariño	8	1,0	300	2.400	
Rionegro	10	0,9	600.000	5.400.000	
San Carlos	3	1,0	6.000	18.000	20.000
San Francisco	10	1,0	45	450	2.000
San Rafael	50	1,0	10	500	1.600
San Vicente	2	1,0	15.000	30.000	36.500
Sonsón	2	1,0	7.000	28.000	4.000
<b>Total subregión Oriente</b>	<b>164</b>	<b>1,0</b>	<b>1.949.020</b>	<b>8.659.615</b>	<b>314.090</b>
Apartadó	1				13.258
Arboletes	1	1,0	450	450	1.634
Chigorodó	1	0,9	129.000	109.650	38.500
Mutatá	4	4,0	840	13.440	840
Necoclí					28.942
San Juan de Urabá					438
San Pedro de Urabá					25.645
Turbo					2.125
Vigía del Fuerte	200	2,0	200	80.000	
<b>Total subregión Uraba</b>	<b>207</b>	<b>2,0</b>	<b>130.490</b>	<b>203.540</b>	<b>111.382</b>

Fuente: Evaluaciones Agrícolas por CONSENSO, UMATAS Municipales, Ministerio de Agricultura

... Continuación Inventario Avícola 2020

## Inventario Aves de postura 2020

Municipio	Granjas productoras	Ciclos de producción	Aves por granja	Producción anual	Inventario Municipal de Aves de Traspatio
Amagá	1	1,0	8.000	8.000	631
Andes	1	0,8	12.000	9.600	2.245
Angelópolis	10.050				
Betania	12	1,0	50	600	
Caramanta	4	1,0	50	200	1.430
Ciudad Bolívar	1	1,0	6.600	6.600	
Concordia	15	1,0	2.000	30.000	4.000
Fredonia	2				93.367
Hispania	1	1,0	52.000	52.000	250
Jardín	3	1,0	1.500	4.500	11.000
Jericó	1	1,0	6.250	6.250	1.132
Montebello					1.531
Pueblo Rico	3	1,0	200	600	300
Támesis	3	1,0	4.000	12.000	3.502
Titiribí	5	1,0	3.500	17.500	
Urao	6	1,0	300	1.800	4.101
<b>Total subregión Suroeste</b>	<b>10.108</b>	<b>1,0</b>	<b>96.450</b>	<b>149.650</b>	<b>123.489</b>

## Inventario Aves de Postura - Resumen Departamental 2020

TOTAL DEPARTAMENTO	Granjas productoras	Ciclos de producción	Aves por granja	Producción anual	Inventario Municipal de Aves de Traspatio
	30.239		2.386.830	9.798.089	973.980

## Inventario Aves de Engorde - Aves de Postura 2020

TOTAL DEPARTAMENTO	Granjas productoras	Ciclos de producción	Aves por granja	Producción anual
<b>Total Aves de Postura</b>	30.239		2.386.830	9.798.089
<b>Total Aves de Engorde</b>	1.823		2.437.386	131.334.443

Fuente: Evaluaciones Agrícolas por CONSENSO, UMATAS Municipales, Ministerio de Agricultura

## Porcicultura Tecnificada 2020

Municipio	Cria					Ciclo Completo					Levante y Ceba			
	Nº Granjas	Hembras para reprod.	Partos por hembra al año	Lech.por parto	Totales Animales	Nº Granjas	Hembras para reprod.	Partos por hembra al año	Lech.por parto	Totales Animales	Nº Granjas	Ciclos por año	Cerdos por ciclo	Totales Animales
Cáceres	1	60	3	12	1.800	1	62	3	12	1.860	1	2	200	400
El Bagre	1,0	120	3	7	2.520	1	120	3	8	2.880	1	2	16	32
Tarazá											1	3	280	840
Zaragoza	15,0	100	3	11	3.300	15	100	3	11	3.300	15	5	100	450
<b>Total subregión Bajo Cauca</b>	<b>17</b>	<b>280</b>	<b>2,8</b>	<b>10,0</b>	<b>7.620</b>	<b>17</b>	<b>282</b>	<b>2,8</b>	<b>10,3</b>	<b>8.040</b>	<b>18</b>	<b>2,9</b>	<b>596</b>	<b>1.722</b>
Maceo	4	16	2	13	478	3	13	2	13	389	7	3	9.000	27.000
Puerto Berrio	2						40	3	12	1.440		2	560	1.120
Puerto Nare						1	5	3	9	122				
Puerto Triunfo						1	4	3	12	144				
<b>Total subregión Magdalena Medio</b>	<b>6</b>	<b>16</b>	<b>2,3</b>	<b>13,0</b>	<b>478</b>	<b>5</b>	<b>62</b>	<b>2,8</b>	<b>11,5</b>	<b>2.094</b>	<b>7</b>	<b>2,5</b>	<b>9.560</b>	<b>28.120</b>
Angostura	1	640	3	12	19.200						1	12,0	50	600
Belmira	17	419	2	16	16.090									
Campamento	1	10	3	10	300									
Carolina del P.	1	600	3	12	18.000	2	350	3	12	10.500	5	3	8.160	20.400
Don Matías	378	1.801	3	12	69.158	16	6.543	2	12	180.587	21	2	440	968
Entrerrios	9	4.800	3	10	120.000	7	2.387	3	10	59.675	6	3	32.000	80.000
Gómez Plata	1	1.200	2	10	24.000	2	700	2	10	14.000	2	3	4.500	13.500
Guadalupe	1	8	3	10	200						1	2	40	80
San Andrés de C.		10				6	61	2	8	976				
San Pedro de los M.	22	2.250	2	12	62.100	16	895	2	12	24.702	19	410	425	174.250
Santa Rosa de Osos	182	8.600	3	11	245.960	354	14.534	2	10	319.748	26	3	57.020	171.060
Valdivia						3	50	2	11	1.100	3	2	880	1.760
Yarumal						6	700	3	12	21.840	6	3	1.100	3.300
<b>Total subregión Norte</b>	<b>613</b>	<b>20.338</b>	<b>2,6</b>	<b>11,5</b>	<b>575.008</b>	<b>412</b>	<b>26.220</b>	<b>2,3</b>	<b>10,8</b>	<b>633.128</b>	<b>90</b>	<b>44,2</b>	<b>104.615</b>	<b>465.918</b>
Cisneros	3	300	2	12	7.200									
Remedios						4	53	2	8	848				
San Roque	14	1.250	3	14	45.500	3	500	3	15	18.750	12	3	12.000	36.000
Santo Domingo	5	10.320	3	11	283.800									
Segovia											1	4	200	860
Vegachi	1	40	3	10	1.200	1	46	3	12	1.656	2	4	50	200
Yali	2	109	3	12	3.270						1	4	150	600
Yolombó											30	2	24.000	48.000
<b>Total subregión Nordeste</b>	<b>25</b>	<b>12.019</b>	<b>2,5</b>	<b>11,8</b>	<b>340.970</b>	<b>8</b>	<b>599</b>	<b>2,5</b>	<b>11,7</b>	<b>21.254</b>	<b>46</b>	<b>3,5</b>	<b>36.400</b>	<b>85.660</b>
Cañasgordas						1	33	3	10	825				
Dabeiba							12	3	5	187				
Frontino		83	2	12	2.228		330	2	13	9.488	1	3	245	809
Heliconia	7	3.115	2	12	74.760									
Liborina						1	110	3	13	3.575				
Olaya						3	20	2	10	340	3	3	48	120
Sabanalarga		40	3	11	1.100		43	3	11	1.183		3	370	1.110
San Jeronimo	1	30	2	10	600						1	3	150	450
Santa Fe de Antioquia	1					1	80	2	5	800	1			0
Sopetrán	1	11	2	6	158						1	3	10	25
<b>Total subregión Occidente</b>	<b>10</b>	<b>3.279</b>	<b>2,2</b>	<b>10,2</b>	<b>78.846</b>	<b>6</b>	<b>628</b>	<b>2,4</b>	<b>9,5</b>	<b>16.397</b>	<b>7</b>	<b>2,9</b>	<b>823</b>	<b>2.514</b>

Fuente: Evaluaciones Agrícolas por CONSENSO, UMATAS Municipales, Ministerio de Agricultura

... Continuación Porcicultura Técnica 2020

Municipio	Cria					Ciclo Completo					Levante y Ceba			
	Nº Granjas	Hembras para reprod.	Partos por hembra al año	Lech.por parto	Totales Animales	Nº Granjas	Hembras para reprod.	Partos por hembra al año	Lech.por parto	Totales Animales	Nº Granjas	Ciclos por año	Cerdos por ciclo	Totales Animales
Abejorral	5	13	2	12	312	3	10	2	12	240	1	2	10	20
Cocorná						1	70	2	8	1.120	1	2	206	412
El Carmen de V.	6	39	3	10	975	3	39	3	10	975	1	3	280	840
El Peñol		460	1	13	5.980									
El Retiro					0	3	1.200	2	11	26.400	1	30	12	360
El Santuario	5	540	3	13	17.550	5	540	3	13	17.550	5	3	2.000	6.000
Granada	2	12	3	9	270						2	3	309	927
Guarne		1.200	2	12	28.800									
La Ceja						6	90	2						
La Unión	6	816	3	13	26.520	3	538	2	12	14.849	3	3	7.196	17.990
Marinilla	3	590	2	11	14.927	3	600	2	11	15.180	3	3	600	1.800
Rionegro	1	1.302	3	13	42.315	2	142	3	13	4.615	2	3	18.772	46.930
San Rafael	1	25	3	10	625		5	3	10	125	1	2	50	100
San Vicente	44	36	3	10	1.080	23	89	3	10	2.670	3			
Sonsón	4	140	2	12	4.032				2	0				
<b>Total subregión Oriente</b>	<b>77</b>	<b>5.173</b>	<b>2,3</b>	<b>11,5</b>	<b>143.386</b>	<b>52</b>	<b>3.323</b>	<b>2,3</b>	<b>10,1</b>	<b>83.724</b>	<b>23</b>	<b>5,3</b>	<b>29.435</b>	<b>75.379</b>
Amagá	6	390	3	13	12.675	7	910	3	13	29.575	2	4	2.300	9.200
Andes	10	950	3	12	28.500		950	3	12	28.500		4	460	1.840
Angelópolis	3	1.143	3	11	37.376	2	1.620	3	14	55.080	2	3	20.567	51.418
Betania						1	260	3	13	8.450	1	17	2	36
Betulia						2	420	3	12	16.128	1	3	250	750
Caramanta	2	160	2	13	4.160	2	145	2	12	3.480	2	3	400	1.200
Ciudad Bolívar						2	37	3	11	1.018				
Concordia	12	4.500	3	12	135.000	8	350	3	11	9.625	25	3	2.100	6.300
Fredonia	7	850	2	10	17.000	7	854	2	11	18.788	7	3	1.080	2.916
Jericó	15	2.063	3	12	61.890	15	2.063	2	12	49.512	11	2	50	100
Montebello	1	5	2	8	80	1	6	2	8	96				
Pueblorrico	1	12	3	14	504	2	10	3	13	390	2	3	100	300
Salgar						1	620	2	14	20.249	1	4	2.200	8.800
Santa Bárbara	6	540	2	13	16.848	5	360	3	13	11.700				
Támesis	3	4.935	3	9	111.038	1	1.974	3	9	44.415	1	2	21.161	42.322
Tarso											1	1	480	480
Titiribí	2		2	8		2	85	2	12	2.448	3	2	260	520
Urrao	34	612	3	11	16.830	34	612	3	11	16.830	3	3	2.900	7.250
Valparaiso	1	400	3	10	10.000						3	4	3.750	15.000
Venecia											2	2	697	1.673
<b>Total subregión Suroeste</b>	<b>103</b>	<b>16.560</b>	<b>2,4</b>	<b>11,1</b>	<b>451.901</b>	<b>92</b>	<b>11.276</b>	<b>2,4</b>	<b>11,8</b>	<b>316.284</b>	<b>67</b>	<b>3,7</b>	<b>58.757</b>	<b>150.104</b>
Apartadó					0	2	69	2	10	1.380		2,0	194	388
Arboletes	2	53	2	9	954						1	2,0	98	196
Chigorodó					0	9	81	3	15	3.645		3,0	450	1.350
Necoclí					0									
Turbo					0									
<b>Total subregión Uraba</b>	<b>2</b>	<b>53</b>	<b>2,0</b>	<b>9,0</b>	<b>954</b>	<b>11</b>	<b>150</b>	<b>2,5</b>	<b>12,5</b>	<b>5.025</b>	<b>1</b>	<b>2,3</b>	<b>742</b>	<b>1.934</b>

Fuente: Evaluaciones Agrícolas por CONSENSO, UMATAS Municipales, Ministerio de Agricultura

... Continuación Porcicultura Técnica 2020

Municipio	Cria					Ciclo Completo					Levante y Ceba			
	Nº Granjas	Hembras para reprod.	Partos por hembra al año	Lech. por parto	Totales Animales	Nº Granjas	Hembras para reprod.	Partos por hembra al año	Lech. por parto	Totales Animales	Nº Granjas	Ciclos por año	Cerdos por ciclo	Totales Animales
Barbosa	17	1.200	3	12	36.000	17	414	3	12	12.420	25	3	9.200	27.600
Bello	11	510	3	12	19.584	12	365	4	14	17.885				
Caldas	22	800	3	12	24.000	9	2.000	3	12	60.000	4	2	12	18
Copacabana	3	130	2	9	1.989	2	18	2	9	340	2	2	50	85
Envigado	20	615	2	12	17.712	20	714	2	12	20.563				
Girardota						5	2.000	3	12	60.000				
La Estrella	3	30	2	492	29.520									
Medellín	36	1.258	3	10	31.450	25	6.365	3	10	159.125	21	3	10.141	30.423
<b>Total subregión Valle de Aburra</b>	<b>112</b>	<b>4.543</b>	<b>2,4</b>	<b>79,9</b>	<b>160.255</b>	<b>90</b>	<b>11.876</b>	<b>2,6</b>	<b>11,6</b>	<b>330.333</b>	<b>52</b>	<b>2,3</b>	<b>19.403</b>	<b>58.126</b>

## Porcicultura Técnica 2020 x Subregion

Subregion	Cria					Ciclo Completo					Levante y Ceba			
	Nº Granjas	Hembras para reprod.	Partos por hembra al año	Lech. por parto	Totales Animales	Nº Granjas	Hembras para reprod.	Partos por hembra al año	Lech. por parto	Totales Animales	Nº Granjas	Ciclos por año	Cerdos por ciclo	Totales Animales
Bajo Cauca	17	280	2,8	10,0	7.620	17	282	3	10	8.040	18	3	596	1.722
Magdalena Medio	6	16	2,3	13,0	478	5	62	3	12	2.094	7,0	2,5	9560,0	28120,0
Norte	613	20.338	2,6	11,5	575.008	412	26.220	2	11	633.128	90	44	104.615	465.918
Nordeste	25	12.019	3	12	340.970	8	599	3	12	21.254	46	3	36.400	85.660
Occidente	10	3.279	2	10	78.846	6	628	2	10	16.397	7	3	823	2.514
Oriente	77	5.173	2	11	143.386	52	3.323	2	10	83.724	23	5	29.435	75.379
Suroeste	103	16.560	2	11	451.901	92	11.276	2	12	316.284	67	4	58.757	150.104
Uraba	2	53	2	9	954	11	150	3	13	5.025	1	2	742	1.934
Valle de Aburra	112	4.543	2	80	160.255	90	11.876	3	12	330.333	52	2	19.403	58.126
<b>Total Departamento</b>	<b>965</b>	<b>62.261</b>	<b>2,4</b>	<b>18,7</b>	<b>1.759.418</b>	<b>693</b>	<b>54.416</b>	<b>2,5</b>	<b>11,1</b>	<b>1.416.279</b>	<b>311</b>	<b>7,7</b>	<b>260.331</b>	<b>869.477</b>

Fuente: Evaluaciones Agrícolas por CONSENSO, UMATAS Municipales, Ministerio de Agricultura

## Porcicultura Tradicional 2020

Municipio	Cria					Ciclo Completo					Levante y Ceba			
	Nº Granjas	Hembras para reprod.	Partos por hembra al año	Lech. por parto	Totales Animales	Nº Granjas	Hembras para reprod.	Partos por hembra al año	Lech. por parto	Totales Animales	Nº Granjas	Ciclos por año	Cerdos por ciclo	Totales Animales
Cáceres	2	15	2	8	240						1	2,0	100	200
Caucasia	5	90	2,5	9,0	2.025									
El Bagre	150	250	2,0	7,0	3.500	100	250	2,0	7,0	3.500	100	2,0	14	28
Zaragoza	20	20	2,0	10,0	400	20	20	2,0	10,0	400	20	20,0	10	200
<b>Total subregión Bajo Cauca</b>	<b>177</b>	<b>375</b>	<b>2,1</b>	<b>8,5</b>	<b>6.165</b>	<b>120</b>	<b>270</b>	<b>2,0</b>	<b>8,5</b>	<b>3.900</b>	<b>121</b>	<b>8,0</b>	<b>124</b>	<b>428</b>
Caracolí	20	60	2	9	1.080	50	70	2	9	1.260	90	2,0	6	12
Maceo	79	296	2	9	5.328	59	242	2	9	4.356	59	2,0	2.201	4.402
Puerto Nare						30	30	2	9	540	28	2,0	6	12
Yondó	17	35	2	3	210	58	188	2	3	1.128	62	2,0	255	510
<b>Total subregión Magdalena Medio</b>	<b>116</b>	<b>391</b>	<b>2,0</b>	<b>7,0</b>	<b>6.618</b>	<b>197</b>	<b>530</b>	<b>2,0</b>	<b>7,5</b>	<b>7.284</b>	<b>239</b>	<b>2,0</b>	<b>2.468</b>	<b>4.936</b>
Angostura	20	2	2	10	40						30	2,0	600	1.200
Belmira	62	36	2	8	432									
Briceño	8	13	2	10	260	1	8	2	10	120	2	1,5	60	90
Campamento	12	70	3	8	1.680									
Don Matías	181	310	2	10	6.200	25	150	2	10	3.000	26	2,0	390	780
Gómez Plata	70	140	2	9	2.520	3	60	2	10	1.200	4	2,0	600	1.200
Ituango	30	100	2	10	2.000									
San Andrés de Cuerquía							120	2	6	1.440				
San Pedro de los Milagros	34	285	2	11	6.284	23	120	2	11	2.646	20	2,1	370	777
Santa Rosa de Osos	30	432	3	8	8.986	78	1.810	2	8	28.960	8	2,0	4.365	8.730
Valdivia	50	60	2	8	960							2,0	800	1.600
<b>Total subregión Norte</b>	<b>497</b>	<b>1.448</b>	<b>2,1</b>	<b>9,2</b>	<b>29.362</b>	<b>130</b>	<b>2.268</b>	<b>1,9</b>	<b>9,1</b>	<b>37.366</b>	<b>90</b>	<b>1,9</b>	<b>7.185</b>	<b>14.377</b>
Amalfi	10	50	2	12	1.200	6	7	2	12	168	40	2,0	235	470
Anorí		120	2,5	10	3.000									
Cisneros	70	90	2	8	1.440	2	40	2	9	720				
Remedios	200	4	2	6	48	200	4	2	6	48	401	2,0	3	6
San Roque	300	750	2	8	9.000	25	100	2	10	2.000	150	2,0	4.500	9.000
Santo Domingo	15	230	3	8	4.600									
Vegachi	35	350	3	10	8.750	2	30	3	11	825	4	4,0	30	120
Yali	10	8	2	10	160						13	2,0	8	16
Yolombó	10	80	2	9	1.440						20	2,0	1.000	2.000
<b>Total subregión Nordeste</b>	<b>650</b>	<b>1.682</b>	<b>2,1</b>	<b>9,0</b>	<b>29.638</b>	<b>235</b>	<b>181</b>	<b>2,1</b>	<b>9,6</b>	<b>3.761</b>	<b>628</b>	<b>2,3</b>	<b>5.776</b>	<b>11.612</b>
Chigorodó	20	100	2	7	1.400			0,0	0,0		50	2,0	1350	2.700
Mutatá	1	130	3	12	4.680									
Necoclí	15	75	3	12	2.700									
Vigía delFuerte		200	95	8	152.000									
<b>Total subregión Uraba</b>	<b>36</b>	<b>505</b>	<b>25,8</b>	<b>9,8</b>	<b>160.780</b>	<b>0</b>	<b>0</b>	<b>0,0</b>	<b>0,0</b>	<b>0</b>	<b>50</b>	<b>2,0</b>	<b>1.350</b>	<b>2.700</b>

Fuente: Evaluaciones Agrícolas por CONSENSO, UMATAS Municipales, Ministerio de Agricultura

## ... Continuación Porcicultura Tradicional 2020

Municipio	Cria					Ciclo Completo					Levante y Ceba			
	Nº Granjas	Hembras para reprod.	Partos por hembra al año	Lech. por parto	Totales Animales	Nº Granjas	Hembras para reprod.	Partos por hembra al año	Lech. por parto	Totales Animales	Nº Granjas	Ciclos por año	Cerdos por ciclo	Totales Animales
Abriaquí	8	25	2	8	440	2	12	2	8	211	8	2,0	300	600
Anzá	34	8	2	12	192	25	2	2	12	48				
Armenia	7	308	2	10	6.160	5	208	2	8	3.328	3	2,0	1.623	3.246
Buriticá		30	2	9	540		9	2	9	162				
Caicedo	11	38	20	9	6.840	1	18	22	10	3.960	19	3,0	30	90
Frontino	37	116	2	9	2.399		209	2	9	4.126		3,1	85	264
Giraldo	2										2	2,0	150	300
Heliconia														
Olaya		77	2	11	1.440	30	10	2	9	153	3	2,0	36	72
Peque						25	94	2	8	1.128	12			
Sabanalarga		45	2	8	720		35	2	8	560		2,0	120	240
San Jerónimo														
Sopetrán											50	2,0	6	12
<b>Total subregión Occidente</b>	<b>99</b>	<b>647</b>	<b>4,3</b>	<b>9,6</b>	<b>18.731</b>	<b>88</b>	<b>597</b>	<b>4,2</b>	<b>9,0</b>	<b>13.676</b>	<b>97</b>	<b>2,3</b>	<b>2.350</b>	<b>4.824</b>
Abejorral	5	5	2	10	100	12	10	2	10	200	12	2,0	50	100
Alejandro	8	3	2	10	60						15	3,0	8	24
Argelia	35	50	2	7	700	35	50	2	7	700	43	3,0	215	645
Concepción	3	15	2	12	360	1	6	2	12	144	1	4,0	300	1.200
El Santuario	72	70	2	8	1.120	72	70	2	8	1.120	72	2,0	200	400
Granada											13	3,0	260	780
Guarne							800	2	10	16.000				
Guatapé											4	3,0	50	150
Marinilla	22	150	2	9	2.565	8	50	2	9	855	20	3,0	200	600
Nariño	14	32	2	10	640	4	7	2	10	140	13	2,0	3	6
Rionegro	24	120	2	10	1.800	25	80	2	10	1.200	25	1,5	2.000	3.000
San Carlos	6	60	2	10	1.080		30	2	10	600		3,8	20	76
San Francisco	10	28	3,0	10,0	840	2	10	3	10	300	12	3,0	100	300
San Rafael		5	3	11	138		4	2	11	88		2,0	10	20
Sonsón	100	20	2	8	320									
<b>Total subregión Oriente</b>	<b>299</b>	<b>558</b>	<b>2,1</b>	<b>9,6</b>	<b>9.723</b>	<b>159</b>	<b>1.117</b>	<b>2,0</b>	<b>9,7</b>	<b>21.347</b>	<b>230</b>	<b>2,7</b>	<b>3.416</b>	<b>7.301</b>
Barbosa	62	620	2	9	11.160	22	360	2	9	6.480	12	2,0	6.200	12.400
Bello						43	583	3	10	17.490				
Caldas	69	909	2	9	16.362	27	2.766	3	9	62.235	90	1,0	10	10
Copacabana	51	236	1	7	2.445	16	20	2	7	266	14	1,5	71	107
Girardota	56	129	2	10	2.580	30	98	2	10	1.960	110	2,0	1.650	3.300
Medellín	198	234	2	8	3.744	108	127	2	8	2.032	166	2,0	190	380
Sabaneta						2	20	2	10	480				
<b>Total subregión Valle de Aburra</b>	<b>436</b>	<b>2.128</b>	<b>1,9</b>	<b>8,7</b>	<b>36.291</b>	<b>248</b>	<b>3.974</b>	<b>2,3</b>	<b>9,0</b>	<b>90.943</b>	<b>392</b>	<b>1,7</b>	<b>8.121</b>	<b>16.197</b>

Fuente: Evaluaciones Agrícolas por CONSENSO, UMATAS Municipales, Ministerio de Agricultura



## ... Continuación Porcicultura Tradicional 2020

Municipio	Cria					Ciclo Completo					Levante y Ceba			
	Nº Granjas	Hembras para reprod.	Partos por hembra al año	Lech. por parto	Totales Animales	Nº Granjas	Hembras para reprod.	Partos por hembra al año	Lech. por parto	Totales Animales	Nº Granjas	Ciclos por año	Cerdos por ciclo	Totales Animales
Angelópolis	15	60	3	11		15	6	3	12	180	15	2,5		
Betulia						4	25	2,8	10,0	700				
Caramanta	49	75	2	10	1.500	49	75	2	10	1.500	49	2,0	50	100
Ciudad Bolívar	23	26	3	10	650	4	22	3	10	550	13	2,5	17	43
Concordia	40	150	3	8	3.000	12	50	3	8	1.000	10	3,0	350	1.050
Fredonia	159	520	1	10	5.200	32	321	2	10	6.420	38	2,0	800	1.600
Hispania	5	20								0	8	2,0	10	20
Jardín	80	50	2	9	900	10	20	2	9	360	40	2,0	11	22
Jericó	148	400	2	10	8.000	65	200	2	10	4.000	20	2,0	30	60
Pueblo Rico	5	8	2	10	160	12	12	3	11	330	7	2,0	60	120
Salgar	4	46	2	12	1.058	17	74	2	12	1.510	15	3,0	250	750
Santa Bárbara	450	350	2	11	7.700									
Támesis											5	2,0	298	596
Titiribí						16	70	2	8	1.232	13	2,0	210	420
Urrao														
Valparaiso	1	40	3	10	1.000	2	21	3	10	525	3	4,0	300	1.200
Venecia	2	6	3	7	105	3	4	3	7	70	10	1,8	60	108
<b>Total subregión Suroeste</b>	<b>981</b>	<b>1.751</b>	<b>2,2</b>	<b>9,8</b>	<b>29.273</b>	<b>241</b>	<b>900</b>	<b>2,3</b>	<b>9,8</b>	<b>18.377</b>	<b>246</b>	<b>2,3</b>	<b>2.446</b>	<b>6.089</b>

## Porcicultura Tradicional 2019 x Subregion

Municipio	Cria					Ciclo Completo					Levante y Ceba			
	Nº Granjas	Hembras para reprod.	Partos por hembra al año	Lech. por parto	Totales Animales	Nº Granjas	Hembras para reprod.	Partos por hembra al año	Lech. por parto	Totales Animales	Nº Granjas	Ciclos por año	Cerdos por ciclo	Totales Animales
Bajo Cauca	177	375	2,1	8,5	6.165	120	270	2,0	8,5	3.900	121	8,0	124	428
Magdalena Medio	116	391	2,0	7,0	6.618	197	530	2,0	7,5	7.284	239	2,0	2.468	4.936
Norte	497	1.448	2,1	9,2	29.362	130	2.268	1,9	9,1	37.366	90	1,9	7.185	14.377
Nordeste	650	1.682	2,1	9,0	29.638	235	181	2,1	9,6	3.761	628	2,3	5.776	11.612
Occidente	99	647	4,3	9,6	18.731	88	597	4,2	9,0	13.676	97	2,3	2.350	4.824
Oriente	299	558	2,1	9,6	9.723	159	1.117	2,0	9,7	21.347	230	2,7	3.416	7.301
Suroeste	981	1.751	2,2	9,8	29.273	241	900	2,3	9,8	18.377	246	2,3	2.446	6.089
Uraba	36	505	25,8	9,8	160.780	0	0	0	0,0	0	50	2,0	1.350	2.700
Valle de Aburra	436	2.128	1,9	8,7	36.291	248	3.974	2,3	9,0	90.943	392	1,7	8.121	16.197
<b>Total Departamento</b>	<b>3.291</b>	<b>9.485</b>	<b>4,9</b>	<b>9,0</b>	<b>326.580</b>	<b>1.418</b>	<b>9.837</b>	<b>2,1</b>	<b>8,0</b>	<b>196.653</b>	<b>2.093</b>	<b>2,8</b>	<b>33.236</b>	<b>68.463</b>

Fuente: Evaluaciones Agrícolas por CONSENSO, UMATAS Municipales, Ministerio de Agricultura

**Cerdos de Traspatio 2020**

<b>Municipio</b>	<b>Unidades productivas</b>	<b>Inventario total</b>
El Bagre	5.000	20.000
Nechí	191	5.521
Tarazá	800	1.600
Zaragoza	250	1.000
<b>Total subregión Bajo Cauca</b>	<b>6.241</b>	<b>28.121</b>
Caracolí	40	120
Puerto Berrio	219	1.698
Puerto Triunfo	51	721
<b>Total subregión Magdalena Medio</b>	<b>310</b>	<b>2.539</b>
Angostura	35	
Belmira	62	1.832
Campamento	36	361
Don Matías	181	269.406
Gómez Plata	300	900
Guadalupe	63	361
Ituango	57	586
San Andres de C.	72	550
San José de la Montaña	25	250
Santa Rosa de Osos	12.367	121.666
Valdivia	45	100
<b>Total subregión Norte</b>	<b>13.243</b>	<b>396.012</b>
Amalfi	72	1.065
Anorí	75	220
Remedios	55	1.023
San Roque	40	1.200
Segovia	50	160
Vegachi	35	350
<b>Total subregión Nordeste</b>	<b>327</b>	<b>4.018</b>

**Fuente:** Evaluaciones Agrícolas por CONSENSO, UMATAS Municipales, Ministerio de Agricultura

## ... Continuación Cerdos de Traspatio 2020

Municipio	Unidades productivas	Inventario total
Abriaquí	20	20
Anzá	34	319
Armenia	53	320
Cañasgordas	29	372
Dabeiba	386	2.356
Ebéjico	58	281
Frontino	6	
Heliconia	46	2.895
Liborina	64	763
Olaya	83	270
San Jeronimo	45	445
Santa Fe de Antioquia	195	7.210
Sopetran	85	721
<b>Total subregión Occidente</b>	<b>1.104</b>	<b>15.972</b>
Abejorral	12	12
Argelia	45	100
Cocorná	190	116
Concepción	14	154
El Carmen de Viboral	74	1.105
El Peñol		820
El Retiro	98	9.233
La Ceja	111	1.142
La Unión	50	1.000
Nariño	20	180
San Carlos	4	20
San Francisco	35	185
San Rafael	100	2.200
San Vicente	389	10.381
Sonsón	14	65
<b>Total subregión Oriente</b>	<b>1.156</b>	<b>26.713</b>

Fuente: Evaluaciones Agrícolas por CONSENSO, UMATAS Municipales, Ministerio de Agricultura

## ... Continuación Cerdos Traspatio 2020

Municipio	Unidades productivas	Inventario total
Apartadó	329	8.451
Arboletes	1.290	8.350
Chigorodó	200	1.400
Mutatá	87	2.340
Necoclí	342	8.208
San Juan de Urabá	295	2.163
San Pedro de Urabá	2.175	
Turbo	752	11.500
Vigía del Fuerte	150	980
<b>Total subregión Uraba</b>	<b>5.620</b>	<b>43.392</b>

Amagá	114	753
Betania	5	80
Betulia	4	20
Caramanta	72	109
Concordia	20	400
Fredonia	162	2.654
Hispania	20	45
Jericó	150	2.531
Montebello	28	221
Pueblo Rico	5	60
Santa Bárbara	200	
Támesis	25	298
Tarso	31	256
Urrao		6.117
Valparaiso	24	522
<b>Total subregión Suroeste</b>	<b>860</b>	<b>14.066</b>

Barbosa	319	1.550
Bello		64.300
Caldas	22	4.044
Copacabana	185	2.157
Envigado	43	4.532
Girardota	300	1.500
Itagui		
La Estrella	38	1.723
<b>Total subregión Valle de Aburra</b>	<b>907</b>	<b>79.806</b>

Fuente: Evaluaciones Agrícolas por CONSENSO, UMATAS Municipales, Ministerio de Agricultura

... Continuación Cerdos Traspatio 2020

**Cerdos Traspatio 2020 x Subregion**

Subregion	Unidades productivas	Inventario total
Total subregión Bajo Cauca	6.241	28.121
Total subregión Magdalena Medio	310	2.539
Total subregión Norte	13.243	396.012
Total subregión Nordeste	327	4.018
Total subregión Occidente	1.104	15.972
Total subregión Oriente	1.156	26.713
Total subregión Suroeste	860	14.066
Total subregión Uraba	5.620	43.392
Total subregión Valle de Aburra	907	79.806
<b>Total Departamento</b>	<b>29.768</b>	<b>610.639</b>

Fuente: Evaluaciones Agrícolas por CONSENSO, UMATAS Municipales, Ministerio de Agricultura

## Apicultura 2020

Municipio	Granjas Productoras	Número de Colmenas en el Municipio	Ciclos de Producción en el Municipio	Producción por Colmena en cada ciclo (Litros)	Producción Estimada Miel (Litros)	Precio promedio Pagado al Productor (\$/litro)
Cáceres	7	600	4	8	19.200	\$ 7.000
Caucasia	103	4.650				\$ 7.500
Nechí	11	286	4	5	5.720	\$ 8.000
Tarazá	32	1.700	2	22	74.800	\$ 8.000
Zaragoza	300	3.000	3	10	90.000	\$ 7.000
<b>Total subregión Bajo Cauca</b>	<b>453</b>	<b>10.236</b>	<b>3,3</b>	<b>11,3</b>	<b>189.720</b>	<b>7.500</b>

Caracolí	5	75	2	8	1.200	\$ 10.000
Maceo	50	150	2	15	4.500	\$ 30.000
<b>Total subregión Magdalena Medio</b>	<b>55</b>	<b>225</b>	<b>2,0</b>	<b>11,5</b>	<b>5.700</b>	<b>20.000,0</b>

Amalfi	3	45	2	10	900	\$ 35.000
Anorí	45	300	2	30	18.000	\$ 15.000
Remedios	6	29	3	25	2.175	\$ 15.000
San Roque	20	150	2	5	1.500	\$ 10.000
Santo Domingo	11	110	2	40	8.800	\$ 10.000
Vegachi	8	866	2	20	34.640	\$ 9.000
Yolombó	2	60	2	30	3.600	\$ 3.500
<b>Total subregión Nordeste</b>	<b>95</b>	<b>1.560</b>	<b>2,1</b>	<b>22,9</b>	<b>69.615</b>	<b>13.929</b>

Angostura	16	70	2	30	4.200	\$ 30.000
Briceño	17	102	3	7	2.142	\$ 26.000
Campamento	2	14				\$ 24.000
Carolina	2	50	1	30	1.500	\$ 25.000
San Andrés de C.	15	600	1	10	6.000	\$ 7.500
San Pedro de los M.	1	8	2	5	80	\$ 14.000
Santa Rosa de Osos	14	234	2	50	23.400	\$ 11.000
<b>Total subregión Norte</b>	<b>67</b>	<b>1.078</b>	<b>1,8</b>	<b>22,0</b>	<b>37.322</b>	<b>19.643</b>

Fuente: Evaluaciones Agrícolas por CONSENSO, UMATAS Municipales, Ministerio de Agricultura

... Continuación Apicultura 2020

Municipio	Granjas Productoras	Número de Colmenas en el Municipio	Ciclos de Producción en el Municipio	Producción por Colmena en cada ciclo (Litros)	Producción Estimada Miel (Litros)	Precio promedio Pagado al Productor (\$/litro)
Abriaquí	25	90	3	8	2.160	\$ 20.000
Anzá	4	200	2	10	4.000	\$ 15.000
Caicedo	2	952	2	25	23.800	\$ 10.000
Cañasgordas	15	100	2	20	4.000	\$ 10.000
Giraldo	1	6	2	12	144	\$ 22.000
Heliconia	6	220	2	16	7.040	\$ 20.000
Olaya	4	40	2	10	800	\$ 25.000
Peque	1	17				
San Jerónimo	1	150	1	30	4.500	\$ 30.000
Uramita	1	50	3	30	4.500	\$ 2.100
<b>Total subregión Occidente</b>	<b>60</b>	<b>1.825</b>	<b>2,1</b>	<b>17,9</b>	<b>50.944</b>	<b>17.122</b>
Abejorral	2	10	2	50	1.000	\$ 6.000
Alejandría	55	480	2	12	11.520	\$ 10.000
Argelia	5	25	2	10	500	\$ 12.000
Concepción	5	40	3	6	720	\$ 26.000
El Carmen de Viboral	4	65	5	32	10.400	
Guarne	20	145	3	5	2.175	
Guatapé	2	30	2	10	600	\$ 20.000
La Unión	2	17	2	13	442	\$ 15.000
Marinilla	4	45	2	40	3.600	\$ 9.500
Nariño	90	400				
Rionegro	5	60	2	20	2.400	
San Carlos	42	808	2	6	9.696	\$ 11.500
San Rafael	15	1.400	2	14	39.200	\$ 25.000
San Vicente	6	45	2	10	900	
Sonsón	23	290	2	40	23.200	\$ 900
<b>Total subregión Oriente</b>	<b>280</b>	<b>3.860</b>	<b>2,4</b>	<b>19,1</b>	<b>106.353</b>	<b>13.590</b>

Fuente: Evaluaciones Agrícolas por CONSENSO, UMATAS Municipales, Ministerio de Agricultura

## ... Continuación Apicultura 2018

Municipio	Granjas Productoras	Número de Colmenas en el Municipio	Ciclos de Producción en el Municipio	Producción por Colmena en cada ciclo (Litros)	Producción Estimada Miel (Litros)	Precio promedio Pagado al Productor (\$/litro)
Mutatá	3	65	2	150	19.500	\$ 15.000
Necocli	12	323	1	12	3.876	\$ 30.000
San Pedro de Uraba	1	20	2	20	800	\$ 12.000
Turbo	5	172	1	6	1.032	\$ 17.000
<b>Total subregión Uraba</b>	<b>21</b>	<b>580</b>	<b>1,5</b>	<b>47,0</b>	<b>25.208</b>	<b>18.500</b>
Amagá	2	50	2	28	2.800	\$ 12.000
Andes	9	45	2	20	1.800	
Angelópolis	4	65	2	30	3.900	\$ 24.000
Betania	26	550	2	13	13.750	\$ 10.000
Betulia	15	800	2	10	16.000	\$ 10.000
Caramanta	2	360	2	10	7.200	\$ 11.000
Ciudad Bolívar	30	242	1	28	6.776	\$ 20.000
Concordia	30	1.700	2	1	3.400	\$ 8.000
Fredonia	15	1.100				\$ 8.100
Hispania	5	70	2	42	5.880	\$ 10.000
Jardín	15	75	2	4	600	\$ 25.000
Jericó	3	130	2	13	3.380	\$ 10.000
Salgar	90	2.100	3	8	50.400	\$ 10.000
Santa Bárbara	35	1.300	2	20	52.000	\$ 11.000
Támesis	16	149	2	14	4.172	\$ 12.000
Titiribí	4	20	2	40	1.600	\$ 14.000
Valparaiso	30	150	2	15	4.500	\$ 13.000
Venecia	2	30	3	4	360	\$ 25.000
<b>Total subregión Suroeste</b>	<b>333</b>	<b>8.936</b>	<b>2,1</b>	<b>17,6</b>	<b>178.518</b>	<b>13.712</b>
Barbosa	2	10	2	1	20	
Bello	1	15	4	12	720	
Copacabana	1	23	3	13	897	\$ 15.000
Envigado	14	140	1	2	280	\$ 12.000
La Estrella	1	6	2	18	216	\$ 30.000
<b>Total subregión Valle de Aburra</b>	<b>18</b>	<b>188</b>	<b>2,5</b>	<b>7,0</b>	<b>1.917</b>	<b>13.500,0</b>
<b>TOTAL DEPARTAMENTAL</b>	<b>1.382</b>	<b>28.488</b>	<b>2,2</b>	<b>19,6</b>	<b>665.297</b>	<b>15.277</b>

Fuente: Evaluaciones Agrícolas por CONSENSO, UMATAS Municipales, Ministerio de Agricultura



## Acuicultura 2020

Municipio	ESTANQUES					JAULAS				
	Granjas productoras	Estanques en Uso	Estanques Desocupados	Área Promedio por Estanque (m2)	Área Estimada Espejo de Agua (m2)	Granjas Productoras	Jaulas en Uso	Jaulas Desocupadas	Área Promedio por Jaula (m2)	Área Estimada Espejo de Agua (m2)
Cáceres	2	22		200	4.400					
Caucasia	1	160	40	300	48.000					
El Bagre	31	95	32	300	28.500					
Nechí	22	33	15	100	3.300					
Tarazá	3	48	25	8	384					
Zaragoza	25	75	20	105	7.875					
<b>Total subregión Bajo Cauca</b>	<b>84</b>	<b>433</b>	<b>132</b>	<b>168,8</b>	<b>92.459</b>	<b>0</b>	<b>0</b>	<b>0</b>	<b>0</b>	<b>0</b>
Caracolí	400	350	50	12	4.200	5	3	2	12	36
Maceo	80	150	76	132	19.800					
Puerto Berrio	120	250	110	100	25.000					
Puerto Triunfo	20	32	7	120	3.840					
<b>Total subregión Magdalena Medio</b>	<b>620</b>	<b>782</b>	<b>243</b>	<b>91,0</b>	<b>52.840</b>	<b>5</b>	<b>3</b>	<b>2</b>	<b>12,0</b>	<b>36</b>
Abriaquí	12	100		10	1.000					
Buritica		7	2	30	210					
Caicedo	4	3	1	250	750					
Giraldo	1	3		20	60					
Heliconia	14	35	8	150	5.250					
Liborina	12	30	8	10	300					
Olaya	4	6	12	74	444					
Peque	10	10		30	300					
Sabanalarga	15	30	5	100	3.000					
San Jerónimo	1	50	2	499	24.950					
Sopetrán	8	165	5	500	82.500					
Uramita	8	8		45	360					
<b>Total subregión Occidente</b>	<b>89</b>	<b>447</b>	<b>43</b>	<b>143,2</b>	<b>119.124</b>	<b>0</b>	<b>0</b>	<b>0</b>	<b>0</b>	<b>0</b>
Angostura	65	35	30	30	1.050					
Belmira	18	16	2	8	128					
Briceno	160	210	86	28	5.880					
Campamento	120	60	60	20	1.200					
Carolina	1	10	6	15	150					
Gómez Plata	1	6	1	83	500					
San Andrés de Cuerquía	20	120		50	6.000					
San José de la Montaña	42	60	50	6	360					
San Pedro de los Milagros	2	63		13	819					
Valdivia	340	500	40	50	25.000					
Yarumal	87	156	12	22	3.432					
<b>Total subregión Norte</b>	<b>856</b>	<b>1.236</b>	<b>287</b>	<b>29,6</b>	<b>44.519</b>	<b>0</b>	<b>0</b>	<b>0</b>	<b>0</b>	<b>0</b>

Fuente: Evaluaciones Agrícolas por CONSENSO, UMATAS Municipales, Ministerio de Agricultura

... Continuación Acuicultura 2020

Municipio	ESTANQUES					JAULAS				
	Granjas productoras	Estanques en Uso	Estanques Desocupados	Área Promedio por Estanque (m2)	Área Estimada Espejo de Agua (m2)	Granjas Productoras	Jaulas en Uso	Jaulas Desocupadas	Área Promedio por Jaula (m2)	Área Estimada Espejo de Agua (m2)
Amalfi	85	260	10	20	5.200					
Cisneros	80									
Segovia	135	347	45	182	63.154					
Vegachí	90	180	120	40	7.200					
Yali	35	96	25	50	4.800					
Yolombó										
<b>Total subregión Nordeste</b>	<b>425</b>	<b>883</b>	<b>200</b>	<b>73,0</b>	<b>80.354</b>	<b>0</b>	<b>0</b>	<b>0</b>	<b>0</b>	<b>0</b>
Abejorral	3	73		6	438					
Alejandría	60	90	30	9	810					
Argelia	15	12	3	120	1.440					
Cocorná	115	300	50	70	21.000					
Concepción	40	20	20	37	740					
El Carmen de Viboral	6	67	8	35	2.345					
El Santuario	10	21		603	12.663					
Guarne	11	77	21	12	924					
Guatapé	1	10	5	30	300					
La Unión	15	440		30	13.200					
Nariño	70	200	5	20	4.000					
Rionegro	4	35	55	25	875					
San Carlos	120	400	135	70	28.000	8	15	8	20	300
San Francisco	85	245	10	55	13.475					
San Luis		80	140	20	1.600					
San Rafael	110	520	50	5	2.600					
San Vicente	30	53	16	12	636					
<b>Total subregión Oriente</b>	<b>695</b>	<b>2.643</b>	<b>548</b>	<b>1.159</b>	<b>105.046</b>	<b>8</b>	<b>15</b>	<b>8</b>	<b>20</b>	<b>300</b>
Andes	11	35								
Angelópolis	1	3	1							
Betania	15	45		150	6.750					
Betulia	4	5	3	10	50					
Caramanta	4	12		20	240					
Concordia	20	20		50	1.000					
Fredonia		2	11							
Jardín	15	220		20	4.400					
Jericó	3	5	4	116	580					
Pueblo Rico	10	20	10	6	120					
Salgar	5	30	10	30	900					
Santa Bárbara	60	20	40	20	400					
Támesis	48	31	17	20	620					
Titiribí	120	65	55	30	1.950					
Venecia	160	100	30	6.600	660.000					
<b>Total subregión Suroeste</b>	<b>476</b>	<b>613</b>	<b>181</b>	<b>589,3</b>	<b>677.010</b>	<b>0</b>	<b>0</b>	<b>0</b>	<b>0</b>	<b>0</b>

Fuente: Evaluaciones Agrícolas por CONSENSO, UMATAS Municipales, Ministerio de Agricultura

... Continuación Acuicultura 2020

Municipio	ESTANQUES					JAULAS				
	Granjas productoras	Estanques en Uso	Estanques Desocupados	Área Promedio por Estanque (m2)	Área Estimada Espejo de Agua (m2)	Granjas Productoras	Jaulas en Uso	Jaulas Desocupadas	Área Promedio por Jaula (m2)	Área Estimada Espejo de Agua (m2)
Apartadó	219	254	35	200	50.800					
Arboletes	3	9	3	242	2.178					
Chigorodó	228	280	12	168	47.040					
Mutató	29	82	15	150	12.300	4	5	2	12	60
Necoclí	1.620	3.429	331	100	342.900					
Turbo	4	350	70	200	70.000					
<b>Total subregión Uraba</b>	<b>2.103</b>	<b>4.404</b>	<b>466</b>	<b>1.060</b>	<b>525.218</b>	<b>4</b>	<b>5</b>	<b>2</b>	<b>12</b>	<b>60</b>
Barbosa	96	175	25	75	13.125	1	4		48	192
Caldas	1	4	2	20	80					
Envigado	21	29	3	24	696	5	20	3	4	80
Girardota	41	62	10	28	1.736					
Medellín	25	96	26	14	1.296					
<b>Total subregión Valle de Aburra</b>	<b>184</b>	<b>366</b>	<b>66</b>	<b>32,1</b>	<b>16.933</b>	<b>6</b>	<b>24</b>	<b>3</b>	<b>52</b>	<b>272</b>
<b>TOTAL DEPARTAMENTAL</b>	<b>5.532</b>	<b>11.807</b>	<b>2.166</b>	<b>371,8</b>	<b>1.713.503</b>	<b>23</b>	<b>47</b>	<b>15</b>	<b>10,7</b>	<b>668</b>

Fuente: Evaluaciones Agrícolas por CONSENSO, UMATAS Municipales, Ministerio de Agricultura

**ACUICULTURA EN ESTANQUES AÑO 2020**

Municipio	Animales Sembrados	Animales Cosechados	Peso promedio por animal al cosechar (g)	Producción estimada (kg)	Precio al productor (\$/kg)
-----------	--------------------	---------------------	--	--------------------------	-----------------------------

**Bocachico**

Apartadó	2.000	1.600	350	560	10.000
Barbosa	1.000	920	265	244	12.500
Cáceres	4.000	20.000	600	12.000	10.000
Caracolí	500.000	400.000	800	320.000	6.000
Caucasia	50.000	50.000	750	37.500	10.000
Chigorodó	7.400	6.820	370	2.523	9.000
Concórdia	1.000	800	500	400	8.000
El Bagre	27.000	24.300	800	19.440	10.000
Girardota	15				
Heliconia	1.500	1.000	250	250	
Jericó	81	230	500	115	7.800
Necoclí	66.000	60.580	750	45.435	9.000
Puerto Berrío	2.000	2.000	500	1.000	10.000
Remedios	1.500	1.000	500	500	8.000
San Vicente	500				
Segovia	11.200	10.300	270	2.781	14.000
Tarazá	250				
Turbo	75.000	74.500	250	18.625	10.000
Valdivia	5.000	4.800	900	4.320	12.000
Yarumal	200	50	300	15	
Zaragoza	2.000	1.700	350	595	7.000
<b>Total Bocachico</b>	<b>757.646</b>	<b>660.600</b>	<b>500,3</b>	<b>466.303</b>	<b>9.581</b>

**Cachama**

Amalfi	25.000	5.000	2.500	12.500	15.000
Angostura	2.000	1.800	400	720	4.000
Apartadó	50.000	40.000	350	14.000	7.000
Barbosa	15.000	12.500	245	3.063	10.000
Cáceres	77.000	130.000	400	52.000	10.000
Campamento	4.000	1.000	330	330	10.000
Caramanta	700	680	350	238	13.000

**Fuente:** Evaluaciones Agrícolas por CONSENSO, UMATAS Municipales, Ministerio de Agricultura

... Continuación Piscicultura 2020

Cachama					
Municipio	Animales Sembrados	Animales Cosechados	Peso promedio por animal al cosechar (g)	Producción estimada (kg)	Precio al productor (\$/kg)
Caucasia	5.000.000	400.000	450	180.000	6.000
Chigorodó	300.000	28.569	360	10.285	8.500
Cisneros	400	350			
Ciudad Bolívar	1.400	1.340	350	469	6.000
Cocorná	25.450	21.632	300	6.490	
Concordia	8.000	7.000	1.000	7.000	8.000
El Bagre	66.000	59.400	330	19.602	8.000
Frontino	5.460	4.935	336	1.658	13.000
Girardota	2.000	3.000	380	1.140	8.500
Gómez Plata	150.000				
Heliconia	7.000	5.500	600	3.300	
Ituango	4.000	3.200	250	800	13.000
Jericó	82	258	500	129	7.800
Liborina	1.000	920	300	276	12.500
Maceo	138.600	97.020	250	24.255	10.000
Nariño	45.000	40.000	250	10.000	12.000
Nechí	11.550	11.100	250	2.775	7.000
Necoclí	117.000	110.750	250	27.688	9.000
Puerto Berrío	95.000	75.000	600	45.000	8.000
Puerto Triunfo	42.000	39.900	410	16.359	9.500
Remedios	95.000	65.000	350	22.750	8.000
Sabanalarga	1.000	900	350	315	12.000
San Carlos	100.000	90.000	350	31.500	6.500
San Francisco	60.000	55.000	500	27.500	12.000
San Rafael	27.000	26.000	320	8.320	
San Roque	30.000	25.000	500	12.500	8.000
San Vicente	1.000				
Santa Bárbara	13.000	11.500	300	3.450	
Santo Domingo	11.000	8.800	400	3.520	11.000
Segovía	360.000	306.000	300	91.800	9.500
Sonsón	220.000	200.000	500	100.000	9.000
Sopetran			500		

Fuente: Evaluaciones Agrícolas por CONSENSO, UMATAS Municipales, Ministerio de Agricultura

... Continuación Piscicultura 2020

**Cachama**

Municipio	Animales Sembrados	Animales Cosechados	Peso promedio por animal al cosechar (g)	Producción estimada (kg)	Precio al productor (\$/kg)
Tamesis	18.000	13.000	350	4.550	
Tarazá	47.300	12.000	300	3.600	8.000
Títiribi	5.000	4.800	450	2.160	15.000
Turbo	180.000	175.000	250	43.750	11.000
Valdivia	300.000	280.000	350	98.000	9.000
Vegachí	19.000	16.600	300	4.980	4.000
Venecia	15.600	12.300	400	4.920	
Yalí	15.000	12.500	300	3.750	9.000
Yarumal	5.250	4.000	301	1.204	14.000
Zaragoza	22.000	20.000	350	7.000	7.000
<b>Total Cachama</b>	<b>7.738.792</b>	<b>2.439.254</b>	<b>423</b>	<b>915.645</b>	<b>9.456</b>

**Carpa**

Barbosa	2.800	1.850	260	481	9.000
Betulia	2.000	1.700	300	510	
Cocorná	1.100	935	300	281	
Concordia	5.000	4.500	500	2.250	7.000
Heliconia	900	600	350	210	
Jericó	85	230	500	115	7.800
Liborina	800	750	400	300	13.000
Maceo	138.600	97.020	250	24.255	11.000
Marinilla	1.245	1.200	350	420	8.500
Nariño	4.500	3.000	250	750	12.500
San Carlos	15.000	14.500	450	6.525	6.000
San Roque	10.000	9.500	1.000	9.500	8.000
San Vicente	1.400	1.220	300	366	
Santuario	1.900				
Titiribí	2.000	1.800	450	810	14.000
Uramita	3.000	3.000	250	750	12.000
Valdivia	3.000	3.000	500	1.500	7.000
Yarumal	850	600	302	181	12.000
<b>Total Carpa</b>	<b>194.180</b>	<b>37.820</b>	<b>395</b>	<b>49.204</b>	<b>9.831</b>

Fuente: Evaluaciones Agrícolas por CONSENSO, UMATAS Municipales, Ministerio de Agricultura

... Continuación Piscicultura 2020

Municipio	Animales Sembrados	Animales Cosechados	Peso promedio por animal al cosechar (g)	Producción estimada (kg)	Precio al productor (\$/kg)
-----------	--------------------	---------------------	--	--------------------------	-----------------------------

**Dorada**

Heliconia	1.800	12.000	400	4.800	
San Rafael	5.000	4.800	400	1.920	
Valdívía	5.000	4.800	900	4.320	14.000
<b>Total Dorada</b>	<b>11.800</b>	<b>21.600</b>	<b>567</b>	<b>11.040</b>	<b>14.000</b>

**Tilapia Negra**

Abriaqui	2.500	2.450	500	1.225	10.000
Alejandro	5.000	4.500	250	1.125	10.000
Amalfí	15.000	3.500	250	875	10.000
Angostura	8.000	7.000	400	2.800	4.000
Apartado	4.000	3.200	350	1.120	7.500
Barbosa	12.000	11.200	260	2.912	9.500
Caramanta	2.000	1.900	300	570	13.000
Ciudad Bolívar	24.400	23.500	350	8.225	6.000
Cocorná	9.625	8.181	300	2.454	
Concepción	2.000	1.800	250	450	15.000
Girardota	12.000	4.000	350	1.400	8.000
Jericó	83	230	500	115	7.800
Marinilla	7.150	6.588	350	2.306	10.300
Nariño	12.000	10.000	250	2.500	12.000
Necoclí	17.000	15.700	250	3.925	12.000
Puerto Triunfo	20.000	19.000	500	9.500	9.000
Remedios	3.000	2.600	350	910	8.000
Rionegro	4.900	3.800	330	1.254	12.000
Sabanalarga	1.000	900	350	315	12.000
San Carlos	95.000	93.000	330	30.690	6.000
San Francisco	5.000	4.500	350	1.575	12.000
San Roque	50.000	47.500	500	23.750	8.000
San Vicente	7.300	5.840	300	1.752	
Santo Domingo	20.000	16.000	350	5.600	11.000
Sonsón	150.000	140.000	500	70.000	9.000

Fuente: Evaluaciones Agrícolas por CONSENSO, UMATAS Municipales, Ministerio de Agricultura

... Continuación Piscicultura 2020

Municipio	Animales Sembrados	Animales Cosechados	Peso promedio por animal al cosechar (g)	Producción estimada (kg)	Precio al productor (\$/kg)
-----------	--------------------	---------------------	--	--------------------------	-----------------------------

**Tilapia Negra**

Támesis	80.000	67.000	240	16.080	
Turbo	50.000	45.000	250	11.250	11.000
Venecia	2.200	1.700			
Yarumal	2.400	1.800	304	547	14.000
Yolombó		105.000	350	36.750	10.000
<b>Total Tilapia Negra</b>	<b>621.058</b>	<b>654.939</b>	<b>336</b>	<b>240.750</b>	<b>9.884</b>

**Tilapia o Mojarra Roja**

Abejorral	3.000				
Abriaquí	13.950	13.900	400	5.560	10.000
Aleandría	25.000	22.500	250	5.625	10.000
Amalfí	750.000	40.000	2.500	100.000	15.000
Angostura	20.000	28.000	350	9.800	5.000
Apartadó	12.000	10.000	350	3.500	9.000
Arboletes	13.100				
Argelia	15.000	12.000	450	5.400	
Barbosa	135.000	125.000	250	31.250	10.500
Betania	25.000	23.250	220	5.115	11.000
Betulia	3.500	3.000	300	900	
Briceño	90.000	50.000	250	12.500	13.000
Burítica	34.000	15.000	250	3.750	9.000
Cáceres	77.000	130.000	400	52.000	10.000
Caldas	2.000	1.800	800	1.440	15.000
Campamento	20.000	5.000	330	1.650	12.000
Caracolí	400.000	380.000	700	266.000	5.500
Caramanta	4.500	4.200	350	1.470	12.000
Carolina	1.200	1.000	250	250	
Chigorodó	80.000	75.840	325	24.648	9.600
Ciudad Bolívar	13.200	12.600	350	4.410	6.000
Cocorná	39.125	33.256	300	9.977	
Concepción	5.000	4.500	250	1.125	15.000

Fuente: Evaluaciones Agrícolas por CONSENSO, UMATAS Municipales, Ministerio de Agricultura



... Continuación Piscicultura 2020

Municipio	Animales Sembrados	Animales Cosechados	Peso promedio por animal al cosechar (g)	Producción estimada (kg)	Precio al productor (\$/kg)
<b>Tilapia o Mojarra Roja</b>					
Concordia	4.000	3.000	250	750	7.000
El Bagre	5.000	4.500	330	1.485	9.000
Frontino	47.302	38.325	263	10.079	11.000
Giraldo	3.000	3.000	350	1.050	10.000
Girardota	80.000	30.000	350	10.500	9.000
Heliconia	32.000	24.000	300	7.200	
Ituango	9.000	7.200	250	1.800	13.000
Jericó	83	1.200	500	600	7.800
Liborina	5.000	4.750	350	1.663	14.000
Marinilla	8.352	7.585	350	2.655	10.300
Medellín	2.000	1.800	250	450	8.000
Mutató	16.000	11.800	350	4.130	12.000
Nariño	60.000	50.000	250	12.500	12.500
Nechí	40.000	37.150	250	9.288	12.000
Olaya	10.000	7.000	350	2.450	10.000
Peque	3.000	3.000			
Pueblorrico	15.000	14.000	230	3.220	8.000
Puerto Berrío	3.000	2.500	400	1.000	7.000
Puerto Triunfo	42.000	39.000	380	14.820	11.000
Remedios	50.000	45.000	350	15.750	8.000
Rionegro	9.000	6.000	320	1.920	12.000
Sabanalarga	10.000	9.000	330	2.970	12.000
Salgar	15.000	13.000	270	3.510	8.500
San Andres de c.	14.000	11.000	300	3.300	8.000
San Carlos	280.000	275.000	300	82.500	6.000
San Francisco	15.000	1.400	500	700	12.000
San Jerónimo	2.500	780	338	264	10.000
San Luis	40.000	38.000	300	11.400	9.000
San Rafael	77.000	76.000	320	24.320	
San Roque	130.000	123.500	450	55.575	9.000
San Vicente	11.200	8.920	300	2.676	
Santa Bárbara	30.000	28.500	300	8.550	

Fuente: Evaluaciones Agrícolas por CONSENSO, UMATAS Municipales, Ministerio de Agricultura

... Continuación Piscicultura 2020

Municipio	Animales Sembrados	Animales Cosechados	Peso promedio por animal al cosechar (g)	Producción estimada (kg)	Precio al productor (\$/kg)
-----------	--------------------	---------------------	--	--------------------------	-----------------------------

**Tilapia o Mojarra Roja**

Santa Rosa de Osos	23.000	20.000	300	6.000	12.000
Santo Domingo	65.000	52.000	300	15.600	11.000
Santuario	5.500				
Segovia	30.000	25.500	280	7.140	9.500
Sonson	300.000	285.000	500	142.500	9.000
Sopetrán			333		
Támesis	15.000	14.000	250	3.500	
Tarazá	9.000	3.500	250	875	9.000
Titiribí	30.000	28.000	450	12.600	13.000
Turbo	200.000	180.000	250	45.000	11.000
Uramita	4.500	4.500	250	1.125	12.000
Valdivia	50.000	45.000	330	14.850	9.000
Vegachí	45.000	39.000	300	11.700	4.000
Venecia	19.700	15.430	300	4.629	
Yalí	30.000	25.500	280	7.140	9.500
Yarumal	6.700	4.500	303	1.364	15.000
Yolombó		80.000	350	28.000	12.000
Zaragoza	13.500	12.000	350	4.200	7.000
<b>Total Tilapia o Mojarra Roja</b>	<b>3.696.912</b>	<b>2.750.686</b>	<b>364</b>	<b>1.151.666</b>	<b>10.116</b>

**Trucha**

Abejorral	50.000	48.000	250	12.000	
Abriaquí	240.000	210.000	250	52.500	12.000
Angelópolis	5.000	4.000	500	2.000	
Angostura	1.000	8.000	300	2.400	6.000
Argelia	20.000	18.000	250	4.500	
Barbosa	45.000	39.000	240	9.360	13.500
Bello	100.000	98.000	260	25.480	15.500
Belmira	20.000	13.000	250	3.250	16.000
Caicedo	8.000	6.000	500	3.000	
Caldas	40.000	28.000	240	6.720	14.000

Fuente: Evaluaciones Agrícolas por CONSENSO, UMATAS Municipales, Ministerio de Agricultura

... Continuación Piscicultura 2020

Municipio	Animales Sembrados	Animales Cosechados	Peso promedio por animal al cosechar (g)	Producción estimada (kg)	Precio al productor (\$/kg)
<b>Trucha</b>					
Caramanta	6.000	5.900	300	1.770	14.000
Carmen de Viboral.	106.000	95.000	350	33.250	15.000
Carolina	8.000	7.000	250	1.750	
Envigado	15.000	10.000	250	2.500	18.000
Frontino	70.000	65.000	336	21.840	14.000
Girardota	162.000	63.000	290	18.270	12.000
Guarne	450.000	395.000	250	98.750	13.000
Guatapé	15.000	15.000	250	3.750	
Heliconia	1.300	850	350	298	
Jardín	1.500.000	1.425.000	250	356.250	9.000
Jericó	700	800	500	400	7.800
La Unión	150.000	145.000	200	29.000	7.000
Liborina	12.000	11.700	300	3.510	15.000
Marinilla	3.145	3.050	350	1.068	11.200
Medellín	20.160	19.152	250	4.788	12.000
Nariño	14.000	12.000	250	3.000	14.000
Peque	2.000	800			
Rionegro	2.000	2.600	340	884	12.000
Sabanalarga	500	450	300	135	14.000
Salgar	7.000	6.000	190	1.140	8.200
San Andrés de C.	55.000	53.000	350	18.550	8.000
San José de la Montaña	70	65	250	16	
San Pedro	98.000	65.000	430	27.950	16.000
San Vicente	1.000	800	250	200	
Santa Rosa de Osos	48.000	40.000	300	12.000	14.000
Santo Domingo	1.300				
Sonsón	7.000.000	6.500.000	300	1.950.000	11.000
Támesis	160.000	140.000	300	42.000	
Venecia	1.000	760	500	380	
Yarumal	22.000	18.000	305	5.490	18.000
<b>Total Trucha</b>	<b>10.460.175</b>	<b>9.572.927</b>	<b>305</b>	<b>2.760.148</b>	<b>12.600</b>

Fuente: Evaluaciones Agrícolas por CONSENSO, UMATAS Municipales, Ministerio de Agricultura

... Continuación Piscicultura 2020

Municipio	Animales Sembrados	Animales Cosechados	Peso promedio por animal al cosechar (g)	Producción estimada (kg)	Precio al productor (\$/kg)
<b>Yamu</b>					
Amalfí	3.000	2.500	2.500	6.250	20.000
Frontino	11.550	10.395	10.395	108.056	15.000
Heliconia	1.900	1.250	400	500	
Jericó	86	300	500	150	7.800
Liborina	2.000	1.500	275	413	1.300
San Rafael	6.000	5.500	350	1.925	
San Roque	15.000	14.800	600	8.880	10.000
Segovia	6.950	6.255	300	1.877	15.000
Valdivia	5.000	4.800	900	4.320	14.000
Vegachí	5.000	4.500	300	1.350	4.000
<b>Total Yamu</b>	<b>56.486</b>	<b>51.800</b>	<b>1.652</b>	<b>133.720</b>	<b>10.888</b>

**Fuente:** Evaluaciones Agrícolas por CONSENSO, UMATAS Municipales, Ministerio de Agricultura

## ACUICULTURA EN JAULAS AÑO 2020

Municipio	Animales Sembrados	Animales Cosechados	Peso promedio por animal al cosechar (g)	Producción estimada (kg)	Precio al productor (\$/kg)
-----------	--------------------	---------------------	--	--------------------------	-----------------------------

## Bocachico

Caracolí	10.000	9.000	850	7.650	6.000
<b>Total Bocachico</b>	<b>10.000</b>	<b>9.000</b>	<b>850</b>	<b>7.650</b>	<b>6.000</b>

## Cachama

Frontino	5.000	4.000	300	1.200	13.000
Remedios	2.000	1.700	350	595	8.000
<b>Total Cachama</b>	<b>7.000</b>	<b>5.700</b>	<b>325</b>	<b>1.795</b>	<b>10.500</b>

## Tilapia o Mojarra Roja

Barbosa	4.000	3.450	280	966	10.500
Caracolí	5.000	4.900	720	3.528	5.500
Frontino	8.000	7.200	250	1.800	11.000
Mutatá	23.000	13.000	250	3.250	12.000
Remedios	16.000	15.500	350	5.425	8.000
San Carlos	10.000	8.500	300	2.550	6.000
<b>Total Tilapia o Mojarra Roja</b>	<b>66.000</b>	<b>52.550</b>	<b>358</b>	<b>17.519</b>	<b>8.833</b>

## Trucha

Envigado	20.000	15.000	250	3.750	18.000
Frontino	70.000	63.000	240	15.120	14.000
<b>Total Trucha</b>	<b>90.000</b>	<b>78.000</b>	<b>245</b>	<b>18.870</b>	<b>16.000</b>

## Yamu

Frontino	11.550	10.395	290	3.015	15.000
<b>Total Trucha</b>	<b>11.550</b>	<b>10.395</b>	<b>290</b>	<b>3.015</b>	<b>15.000</b>

Fuente: Evaluaciones Agrícolas por CONSENSO, UMATAS Municipales, Ministerio de Agricultura

ALEVINAJE AÑO 2020

Municipio	Alevinos producidos (Und.)	Precio al productor (\$/Und.)
-----------	----------------------------	-------------------------------

**Bocachico**

Caracolí	1.400	150
Caucasia	50.000	150
Heliconia		140
Jericó	110	400
Tarazá	250	170
Turbo	700	250

**Cachama**

Caramanta	700	150
Caucasia	500.000	120
Frontino	4.410	162
Heliconia		130
Jericó	102	400
Nariño		220
San Carlos		150
San Francisco	200	120
San Rafael	26.000	150
Tarazá	47.300	150
Titiribí		220
Turbo	1.000	250

**Carpa**

Heliconia		130
Jericó	110	400
Nariño		220
San Carlos	5.000	150
Titiribí		220

**Fuente:** Evaluaciones Agrícolas por CONSENSO, UMATAS Municipales, Ministerio de Agricultura

... Continuación Piscicultura 2020

Municipio	Alevinos producidos (Und.)	Precio al productor (\$/Und.)
-----------	----------------------------	-------------------------------

**Dorada**

Heliconia		41
San Rafael	4.000	420

**Tilapia Negra**

Caramanta	2.000	160
Jericó	120	400
Nariño		220
San Carlos	100.000	130
San Francisco	50	120
Turbo	600.000	250
Yolombo	105.000	

**Tilapia o Mojarra Roja**

Caracolí	2.100	130
Caramanta	4.500	130
Frontino	12.600	140
Giraldo	3.000	
Girardota	60.000	130
Heliconia		130
Jericó	120	400
Nariño		220
San Carlos	300.000	130
San Francisco	125	120
San Jerónimo	9.521	120
San Rafael	76.000	150
Tarazá	9.000	150
Titiribí		220
Turbo	700.000	250
Yolombo	80.000	

Fuente: Evaluaciones Agrícolas por CONSENSO, UMATAS Municipales, Ministerio de Agricultura

... Continuación Piscicultura 2020

Municipio	Alevinos producidos (Und.)	Precio al productor (\$/Und.)
-----------	----------------------------	-------------------------------

**Trucha**

Abejorral	1	112
Angelópolis	5.000	700
Belmira	10.000	400
Caicedo	8.000	80
Caramanta	6.000	140
Guarne	1.000.000	250
Guatapé	8.000	350
Heliconia		410
Jardín	1.500.000	350
Jericó		500
Medellín	13.000	300
Nariño		380
San Pedro de los M	205.000	270

**Yamu**

Heliconia		400
Jericó	110	400
San Rafael	5.000	400

**Fuente:** Evaluaciones Agrícolas por CONSENSO, UMATAS Municipales, Ministerio de Agricultura



**PRECIOS PROMEDIO A NIVEL DE PRODUCTOR DE LOS PRINCIPALES PRODUCTOS  
AGRÍCOLAS POR MUNICIPIO EN EL DEPARTAMENTO DE ANTIOQUIA  
2020**

Municipio	Ener.	Feb.	Mar.	Abr.	May.	Jun.	Jul.	Agos.	Sepb	Oct.	Nov.	Dcbre	Prom.
<b>Acelga</b>													
Marinilla	1.200	1.300	1.250	1.200	1.300	1.250	1.300	1.400	1.700	1.900	1.500		1.390,9
<b>Promedio</b>	<b>1.200</b>	<b>1.300</b>	<b>1.250</b>	<b>1.200</b>	<b>1.300</b>	<b>1.250</b>	<b>1.300</b>	<b>1.400</b>	<b>1.700</b>	<b>1.900</b>	<b>1.500</b>		<b>1.390,9</b>
<b>Achin</b>													
Vigia del Fuerte	500	500	500	500	500	500	500	500	500	500	500	500	500,0
<b>Promedio</b>	<b>500</b>	<b>500</b>	<b>500</b>	<b>500</b>	<b>500</b>	<b>500</b>	<b>500</b>	<b>500</b>	<b>500</b>	<b>500</b>	<b>500</b>	<b>500</b>	<b>500,0</b>
<b>Agraz</b>													
Sonsón	10.000	9.500	9.600	10.000	10.000	9.800	9.900	10.000	10.000	9.500	10.000	9.800	9.841,7
<b>Promedio</b>	<b>10.000</b>	<b>9.500</b>	<b>9.600</b>	<b>10.000</b>	<b>10.000</b>	<b>9.800</b>	<b>9.900</b>	<b>10.000</b>	<b>10.000</b>	<b>9.500</b>	<b>10.000</b>	<b>9.800</b>	<b>9.841,7</b>
<b>Aguacate</b>													
Amaga	2.500	2.700	3.000	3.200	3.000	3.200	3.500	3.500	4.000	4.000	3.500	3.000	3.258,3
Angostura	2.600	2.800	2.600	3.000	2.600	3.000	2.500	3.000	2.500	3.000	2.500	3.000	2.758,3
Anza	3.042	3.692	5.148	4.440	2.971		2.003	2.618	4.104	4.500	5.000		3.751,8
Argelia	1.800	1.700	1.600	1.700	1.400	1.400	1.500	1.500	2.100	2.100	2.100	2.000	1.741,7
Armenia	1.800	1.801	1.900	1.901	2.100	2.101	1.700	1.701	2.300	2.301	2.200	2.201	2.000,5
Barbosa	3.100	3.200	3.500	3.600	3.600	3.600	3.500	3.500	3.300	3.300	3.200	3.200	3.383,3
Belmira	3.100	3.100	3.200	3.150	3.300	3.500	3.400	3.450	3.500	3.200			3.290,0
Briceño	2.500	2.500	2.500	2.500	2.000	2.000	1.600	1.600	2.000	2.500	3.000		2.245,5
Buritica	2.000	2.000	2.000	2.000	2.000	2.000	2.000	2.000	2.000	2.000	2.000		2.000,0
Caicedo	4.500	4.500	4.300	3.000	3.000	4.000	4.500	2.000	2.000	2.000	4.000	4.500	3.525,0
Caldas	2.200	2.200	2.800	2.800	2.800	2.800	2.500	2.800	3.000	3.000			2.690,0
Cañasgordas	2.000	2.000	2.000	1.800	1.800	2.000	1.800	1.800	2.000	2.000	2.000	2.000	1.933,3
Caramanta	2.200	2.410	1.350	2.350	2.220	2.320	2.380	2.460	2.250	2.320	2.460	2.640	2.280,0
Carepa	2.500	2.500	2.500	2.000	2.000	2.000	2.000	2.000	2.000	2.000	2.000		2.136,4
Concepcion	2.000	2.000	2.000	2.000	2.300	2.300	2.300	2.500	2.500	2.500	2.500	2.500	2.283,3
Dabeiba	1.950	1.890	2.699	2.712	2.189	1.989	1.587	2.099	2.301	2.267	1.785		2.133,5
El Carmen de Viboral	2.767	2.475	3.469	2.891	2.475	2.158	2.063	2.465	3.311	3.432	2.942	2.800	2.770,7
El Peñol	2.400	2.500	3.000	3.000	2.800	3.100	2.000	1.800	2.000	2.700	2.300	2.500	2.508,3
El Santuario	2.125	1.850	2.059	2.417	2.233	2.533	2.083	1.900	3.467	3.522			2.418,9
Entrerrios	3.200	3.200	3.000	3.000	3.100	3.100	3.000	3.000	2.800	2.800	3.000	3.000	3.016,7
Fredonia	1.300	1.300	1.300	1.300	1.300	1.300	1.300	1.300	1.300	1.300	1.300	1.300	1.300,0
Frontino	2.500	2.400	2.700	3.000	2.500	2.100	3.500	3.000	2.500	2.800	3.000	3.500	2.791,7
Giraldo	2.300	2.300	2.300	2.300	2.800	2.800	2.500	2.500	2.600	2.600			2.500,0
Girardota	2.568	2.332	3.306	2.898	2.550	2.218	2.078	2.545	3.299	3.397	3.348	3.348	2.823,9
Guarne	1.300	1.300	1.500	1.500	1.800	1.800	2.500	2.500	2.800	3.200			2.020,0
Heliconia	2.500	2.000	3.400	2.800	2.400	2.150	2.000	2.300	3.200	3.450	3.500	3.550	2.770,8
Hispania	2.000	2.000	1.800	1.800	1.800	1.800	2.000	2.000	2.300	2.300	2.000		1.981,8

Fuente: Evaluaciones Agrícolas por CONSENSO, UMATAS Municipales, Ministerio de Agricultura

...Continuación Precios a Nivel de Productor 2020

## Aguacate

Municipio	Ener.	Feb.	Mar.	Abr.	May.	Jun.	Jul.	Agos.	Sepb	Oct.	Nov.	Dcbre	Prom.
Ituango	2.000	2.000	2.000	2.000	2.000	2.000	2.000	2.000	2.000	2.000	3.000	3.000	2.166,7
Jardin	1.600	1.800	1.600	1.700	1.800	1.800	1.800	1.600	1.800	1.800	1.600	1.800	1.725,0
La Union	1.850	2.013	2.525	2.000	2.244	1.878	1.597	1.967	3.178	3.417	2.475		2.285,8
Nariño	1.400	1.400	1.450	1.450	1.500	1.500	1.500	1.500	1.550	1.600	1.800	1.800	1.537,5
Necocli	4.000	4.000	4.000	2.400	2.400	2.400	2.600	2.600	4.000	4.000	4.000	4.000	3.366,7
Olaya	4.500	4.500	3.500	3.000	3.500	3.500	3.500	3.500	4.000	4.000	3.500	4.500	3.791,7
Peque	1.600	1.600	1.600	1.600	1.600	1.600	1.600	1.600	1.600	1.600	1.600	1.600	1.600,0
Pueblo Rico	2.300	2.200	2.400	2.450	2.500	2.500	2.500	2.400	2.350	2.400	2.500	2.500	2.416,7
Rionegro	1.840	2.185	2.200	2.270	2.450	2.625	2.900	3.150	3.467	3.522	2.610	2.580	2.649,9
San Carlos	1.800	1.800	1.900	1.900	1.800	1.800	2.000	2.000	2.000	2.000	2.000	2.000	1.916,7
San Jeronimo	3.500	3.500	3.500	3.500	3.500	3.500	3.500	3.500	3.500	3.500	3.500	3.500	3.500,0
San Pedro de los M.	3.200	3.500	3.500	3.700	3.500	4.000	3.600	4.100	3.800	4.400	3.600	3.600	3.708,3
San Rafael	2.000	2.000	2.000	2.000	2.000	2.000	2.000	2.000	2.000	2.000	2.000	2.000	2.000,0
San Vicente	2.000	2.000	2.000	2.000	2.500	2.500	2.500	2.500	3.000	3.000	3.500	3.500	2.583,3
Santa Rosa de Osos	1.800	1.800	1.800	1.800	1.800	1.800	1.800	1.800	1.800	1.800	1.800	1.800	1.800,0
Santafe de Antioquia	2.300	2.500	2.300	2.000	2.000	2.000	2.000	2.100	2.100	2.100	2.300	2.300	2.166,7
Sonsón	2.100	2.050	2.733	3.250	3.500	3.600	3.075	2.700	3.000	3.350	3.500	3.500	3.029,8
Sopetran	3.500	3.500	3.500	3.800	4.000	4.000	4.000	4.000	4.000	4.000	4.000	4.000	3.858,3
Tamesis	3.300	3.300	3.300	3.300	3.300	3.300	3.300	3.300	3.300	3.300	3.300	3.300	3.300,0
Titiribi	2.500	2.500	2.500	2.500	3.000	3.000	3.000	3.000	3.500	3.500	3.500	3.500	3.000,0
Toledo	1.700	1.700	1.700	1.700	1.700	1.700	1.700	1.700	1.700	1.700	1.700	1.700	1.700,0
Turbo	3.500	3.500	3.500	3.500	3.500	3.500	3.500	3.500	3.500	3.500	3.500	3.500	3.500,0
Uramita	900	900	900	900	950	1.000	1.000	1.000	1.000	1.000	1.000	1.000	962,5
Venecia	2.300	2.600	2.350	2.250	2.200	2.100	2.150	2.200	2.350	2.450	2.450		2.309,1
Vigia del Fuerte	2.000	2.001	2.000	2.001	2.000	2.000	2.000	2.000	2.000	2.000	2.000	2.000	2.000,2
Yarumal	3.000	3.100	2.900	2.800	2.800	2.800	2.700	2.900	2.900	3.000	3.200	3.500	2.966,7
<b>Promedio</b>	<b>2.401</b>	<b>2.426</b>	<b>2.539</b>	<b>2.468</b>	<b>2.436</b>	<b>2.455</b>	<b>2.408</b>	<b>2.424</b>	<b>2.657</b>	<b>2.744</b>	<b>2.699</b>	<b>2.788</b>	<b>2.531,2</b>

## Ahuyama

Dabeiba	754	499	587	569	496	765	967	656	489	484	454		610,9
Uramita	200	300	230	320	321	322	210	240	200	250	250	250	257,8
<b>Promedio</b>	<b>477</b>	<b>400</b>	<b>409</b>	<b>445</b>	<b>409</b>	<b>544</b>	<b>589</b>	<b>448</b>	<b>345</b>	<b>367</b>	<b>352</b>	<b>250</b>	<b>434,3</b>

## Aji

Dabeiba	1.753	1.689	1.478	1.563	1.376	1.298							1.526,2
Frontino	500	550	400	800	800	650	500	550	400	500	500	600	562,5
<b>Promedio</b>	<b>1.127</b>	<b>1.120</b>	<b>939</b>	<b>1.182</b>	<b>1.088</b>	<b>974</b>	<b>500</b>	<b>550</b>	<b>400</b>	<b>500</b>	<b>500</b>	<b>600</b>	<b>1.044,3</b>

## Ajo

Medellín	8.958	11.990	8.688	14.188	10.000	8.863	10.365	11.031	11.189	8.833			10.410,5
<b>Promedio</b>	<b>8.958</b>	<b>11.990</b>	<b>8.688</b>	<b>14.188</b>	<b>10.000</b>	<b>8.863</b>	<b>10.365</b>	<b>11.031</b>	<b>11.189</b>	<b>8.833</b>			<b>10.410,5</b>

Fuente: Evaluaciones Agrícolas por CONSENSO, UMATAS Municipales, Ministerio de Agricultura

...Continuación Precios a Nivel de Productor 2020

**Apio**

Municipio	Ener.	Feb.	Mar.	Abr.	May.	Jun.	Jul.	Agos.	Sept.	Oct.	Nov.	Dicre.	Prom.
Marinilla	800	900	1.000	800	900	1.000	1.000	1.100	1.100	1.050	1.100		977,3
Medellín	850	1.467	1.058	840	735	630	642	1.059	1.000	1.350			963,1
<b>Promedio</b>	<b>825</b>	<b>1.184</b>	<b>1.029</b>	<b>820</b>	<b>818</b>	<b>815</b>	<b>821</b>	<b>1.080</b>	<b>1.050</b>	<b>1.200</b>	<b>1.100</b>		<b>970,2</b>

**Arracacha**

Caicedo	1.000	1.200	1.000	1.200	1.300	1.300	1.200	1.200	1.300	1.300	1.500	1.500	1.250,0
El Carmen de Viboral	2.555	2.722	2.455	2.788	2.600	2.404	2.560	2.709	2.354	2.650	2.660	2.530	2.582,3
El Santuario	3.016	2.961	2.201	2.813	2.550	2.249	2.963	2.652	2.253	2.016			2.567,4
Marinilla	2.500	2.300	2.200	2.500	2.200	2.000	2.800	2.700	2.200	2.100	2.300		2.345,5
<b>Promedio</b>	<b>2.268</b>	<b>2.296</b>	<b>1.964</b>	<b>2.325</b>	<b>2.163</b>	<b>1.988</b>	<b>2.381</b>	<b>2.315</b>	<b>2.027</b>	<b>2.017</b>	<b>2.153</b>	<b>2.015</b>	<b>2.186,3</b>

**Arroz Secano Manual**

Apartadó	2.300	2.300	2.300	2.300	2.300	2.300	2.400	2.400	2.400	2.400	2.400	2.400	2.350,0
Briceño	3.000	3.000	3.000	3.000	3.100	3.200	3.200	3.200	3.200	3.200	3.200	3.200	3.125,0
Caceres	1.600	1.600	1.500	1.400	1.100	1.000	850	850	850	850	850	850	1.108,3
Caucasia	2.200	2.200	2.200	2.200	2.200	2.200	2.200	2.200	2.200	2.200	2.200	2.200	2.200,0
Chigorodó	1.400	1.500	1.550	1.600	1.600	1.450	1.320	1.100	1.000	1.000	1.000	1.000	1.293,3
Frontino	2.200	2.500	2.800	2.700	2.950	2.900	2.200	2.500	2.800	2.700	2.700	2.800	2.645,8
Necocli	1.550	1.550	1.400	1.400	1.400	1.400	1.600	1.650	1.800	2.000	2.500	2.500	1.729,2
Remedios	1.800	1.800	1.850	1.850	2.000	2.100	1.800	1.850	1.900	1.900	1.900		1.886,4
San Juan de Urabá	2.000	2.000	2.000	2.000	2.000	2.000	2.000	2.000	2.000	2.000	2.000	2.000	2.000,0
San Pedro de Uraba	1.200	1.200	1.200	1.200	1.200	1.200					1.200	1.200	1.200,0
Segovia	2.800	2.800	2.800	2.900	2.900	2.900	2.900	2.900	2.900	2.900	2.800	2.800	2.858,3
Taraza	1.000	1.000	1.300	1.250	1.000	1.300							1.141,7
Turbo	1.600	1.600	1.600	1.600	1.600	1.600	1.600	1.600	1.600	1.600	1.600	1.600	1.600,0
Valdivia	1.500	1.500	1.500	1.500	1.500	1.500	1.500	1.500	1.500	1.500	1.500	1.500	1.500,0
Vegachi							1.200	1.200	1.200	1.200	1.200	1.200	1.200,0
Vigia del Fuerte	3.000	3.000	3.000	3.000	3.000	3.000	1.000	1.500	1.500	1.500	1.500	1.500	2.208,3
<b>Promedio</b>	<b>1.943</b>	<b>1.970</b>	<b>2.000</b>	<b>1.993</b>	<b>1.990</b>	<b>2.003</b>	<b>1.841</b>	<b>1.889</b>	<b>1.918</b>	<b>1.925</b>	<b>1.903</b>	<b>1.911</b>	<b>1.877,9</b>

**Arroz Secano Mecanizado**

Apartadó	2.200	2.200	2.200	2.200	2.200	2.200							
Caceres	1.600	1.600	1.500	1.400	1.100	1.000	1.000	1.000	1.000	1.000	1.000	1.000	1.183,3
Caucasia	984	1.010	1.012	1.055	1.084	1.140	1.128	1.100	1.115	1.130	1.265	1.325	1.112,3
Chigorodó	1.400	1.500	1.550	1.600	1.600	1.450	1.320	1.100	1.000	1.000	1.000	1.000	1.293,3
Puerto Berrio	900	900	900	900	900	900	900	900	900	900	900	900	900,0
Yondo	1.200	1.200	1.200	1.200	1.200	1.200							1.200,0
<b>Promedio</b>	<b>1.381</b>	<b>1.402</b>	<b>1.394</b>	<b>1.393</b>	<b>1.347</b>	<b>1.315</b>	<b>1.087</b>	<b>1.025</b>	<b>1.004</b>	<b>1.008</b>	<b>1.041</b>	<b>1.056</b>	<b>1.137,8</b>

Fuente: Evaluaciones Agrícolas por CONSENSO, UMATAS Municipales, Ministerio de Agricultura

...Continuación Precios a Nivel de Productor 2020

## Arveja

Municipio	Ener.	Feb.	Mar.	Abr.	May.	Jun.	Jul.	Agos.	Sepp	Oct.	Nov.	Dcbre	Prom.
Abriaqui	2.000	2.300	2.100	2.500	2.500	2.700							2.350,0
Belmira	1.950	2.100	2.050	2.100	2.000	2.050	2.000	2.100	1.600	1.800	1.700		1.950,0
El Carmen de Viboral	2.000	3.500	5.700	6.000	3.100	2.550	1.950	2.600	3.100	2.500	2.650	2.500	3.179,2
El Peñol	3.200	4.300	4.800	4.000	3.000	2.300	2.400	2.400	2.800	3.000	3.500	4.000	3.308,3
El Santuario	1.675	2.650	4.542	5.313	1.733	1.900	1.683	2.500	2.350	2.625			2.697,1
Girardota	1.972	2.199	5.190	4.735	2.793	2.225	1.753	2.287	2.861	2.900	2.850	2.500	2.855,4
Granada	1.912	3.808	5.190	3.452	2.793	1.832	1.753	2.320	2.793				2.872,6
La Union	2.133	2.563	5.888	4.665	2.278	1.944	1.722	1.933	3.225	2.858	2.500		2.882,6
Marinilla	1.900	3.500	4.200	4.800	3.500	2.500	2.800	2.900	2.900	3.000	3.100		3.190,9
San Pedro de los M.	2.000	2.000	4.800	5.200	2.700	2.600	2.700	2.300	2.300	2.400	2.300	3.000	2.858,3
Santa Rosa de Osos	1.900	2.200	2.200	2.500	1.800	2.000	2.400	3.400	2.650	3.400	2.650	2.050	2.429,2
Sonsón	1.750	2.500	2.542	3.041	2.958	2.783	2.500	2.300	2.000	1.850	2.000	2.200	2.368,7
<b>Promedio</b>	<b>2.033</b>	<b>2.802</b>	<b>4.100</b>	<b>4.026</b>	<b>2.596</b>	<b>2.282</b>	<b>2.151</b>	<b>2.458</b>	<b>2.598</b>	<b>2.633</b>	<b>2.583</b>	<b>2.708</b>	<b>2.745,2</b>

## Banano Criollo

Abejorral	800	800	800	800	800	800	800	800	800	800	800	800	800	800,0
Andes	600	600	620	620	650	580	500	520	550	680	700	600		601,7
Angelópolis	500	650	650	700	650	600	500	650	650	650	700	750		637,5
Betania		750	800	1.050	1.000	1.000	1.050	1.000	900	950	1.150	1.000		968,2
Caicedo	600	600	500	550	600	700	900	900	950	100	1.200	1.500		758,3
Cañasgordas	650	650	600	600	650	600	650	650	650	650	650	650		637,5
Caramanta	900	910	830	850	900	900	880	850	900	900	900	900		885,0
El Carmen de Viboral	1.150	1.087	1.087	1.150	1.400	1.325	1.325	1.419	1.412	1.425	1.600	1.550		1.327,5
Ciudad Bolívar	470	470	470	650	650	650	750	750	750	1.000	1.000	1.000		717,5
Dabeiba	954	1.056	1.167	1.289	1.087	1.067	998	1.189	1.178	1.245	1.387			1.147,0
Frontino	700	600	750	650	900	900	900	950	800	850	800	700		791,7
Giraldo	1.000	1.000	1.000	1.000	1.000	1.000	1.000	1.300	1.300	1.300				1.090,0
Girardota	1.133	1.040	1.087	1.153	1.441	1.349	1.322	1.391	1.414	1.240	1.245	1.250		1.255,4
Jardín	500	500	500	500	550	550	550	550	550	600	600	600		545,8
Liborina	650	750	600	650	500	550	600	500	600	650	550	600		600,0
Nariño	1.500	1.500	1.550	1.550	1.600	1.600	1.650	1.650	1.600	1.650	1.700	1.700		1.604,2
Pueblo Rico	800	800	900	950	1.000	1.000	1.000	950	800	800	850	900		895,8
Salgar	750	700	800	800	850	850	900	900	950	1.000	1.000	1.000		875,0
Sonsón	1.200	1.150	1.200	1.250	1.100	1.150	1.200	1.200	1.150	1.100	1.100	1.150		1.162,5
<b>Promedio</b>	<b>825</b>	<b>822</b>	<b>837</b>	<b>882</b>	<b>912</b>	<b>904</b>	<b>920</b>	<b>954</b>	<b>942</b>	<b>926</b>	<b>996</b>	<b>979</b>		<b>910,6</b>

## Borojo

Vigía del Fuerte	1.200	1.200	1.200	1.200	1.200	1.200	1.200	1.200	1.200	1.200	1.200	1.200	1.200	1.200,0
<b>Promedio</b>	<b>1.200</b>	<b>1.200</b>	<b>1.200</b>	<b>1.200</b>	<b>1.200</b>	<b>1.200</b>	<b>1.200</b>	<b>1.200</b>	<b>1.200</b>	<b>1.200</b>	<b>1.200</b>	<b>1.200</b>	<b>1.200</b>	<b>1.200,0</b>

Fuente: Evaluaciones Agrícolas por CONSENSO, UMATAS Municipales, Ministerio de Agricultura

...Continuación Precios a Nivel de Productor 2020

## Brevo

Municipio	Ener.	Feb.	Mar.	Abr.	May.	Jun.	Jul.	Agos.	Sept.	Oct.	Nov.	Dicre	Prom.
San Pedro de los M.	5.200	4.000	4.000	3.700	3.650	3.500	3.600	3.600	3.500	4.100	5.000	6.000	4.154,2
<b>Promedio</b>	<b>5.200</b>	<b>4.000</b>	<b>4.000</b>	<b>3.700</b>	<b>3.650</b>	<b>3.500</b>	<b>3.600</b>	<b>3.600</b>	<b>3.500</b>	<b>4.100</b>	<b>5.000</b>	<b>6.000</b>	<b>4.154,2</b>

## Brocoli

Envigado	2.200	2.200	2.200	2.200	2.200	2.200	2.200	2.200	2.200	2.200	2.200	2.200	2.200,0
Marinilla	1.500	1.600	1.200	1.500	1.300	1.400	1.500	1.600	1.550	1.500	1.600		1.477,3
San Pedro de los M.	2.400	3.200	3.200	2.500	2.650	3.000	2.000	2.300	3.200	1.700	1.350	1.400	2.408,3
<b>Promedio</b>	<b>2.033</b>	<b>2.333</b>	<b>2.200</b>	<b>2.067</b>	<b>2.050</b>	<b>2.200</b>	<b>1.900</b>	<b>2.033</b>	<b>2.317</b>	<b>1.800</b>	<b>1.717</b>	<b>1.800</b>	<b>2.028,5</b>

## Cacao

Abejorral	3.200	3.200	3.200	3.200	3.200	3.200	3.200	3.200	3.200	3.200	3.200	3.200	3.200,0
Amalfi	6.500	6.500	7.000	7.000	7.000	7.000	7.000	7.000	7.000	7.000	7.000	7.000	6.916,7
Anori	7.500	6.500	8.000	7.500	7.500	6.500	8.000	8.500	7.500	7.500	8.200	8.300	7.625,0
Arboletes	7.500	7.200	6.500	6.000	6.000	6.000	6.000	6.500	7.000	6.500	6.000	7.000	6.516,7
Argelia	7.800	7.500	8.100	8.200	8.300	7.400	7.600	8.000	8.000	8.000	8.000	8.000	7.908,3
Briceño	6.500	6.500	6.500	7.000	7.000	7.000	7.000	7.500	7.500	7.500	7.500		7.045,5
Buritica	7.000	7.200	8.300	8.900	8.900	8.300	7.200	8.700	8.900	8.300	8.300		8.181,8
Caceres	6.600	5.200	5.000	5.000	5.000	5.600	5.300	5.200	5.200	6.300	6.600	6.700	5.641,7
Campamento	4.000	4.000	4.000	4.000	4.000	4.000	4.000	4.000	4.500	4.500	4.500	4.500	4.166,7
Cañasgordas	5.800	5.800	5.800	5.800	5.750	5.750	8.000	8.000	8.100	8.100	8.200	8.200	6.941,7
Caracoli	7.000	7.000	7.000	7.000	7.000	7.000							7.000,0
Carepa	6.500	7.500	7.800	7.400	7.500	7.000	6.300	6.900	7.650	7.800	7.400		7.250,0
El Carmen de Viboral	7.228	8.230	8.481	8.158	8.475	7.824	7.046	7.684	8.415	8.616	8.369	8.216	8.061,8
Chigorodó	7.200	7.250	7.250	7.400	7.400	7.200	7.200	7.500	7.600	7.700	7.800	7.800	7.441,7
Cisneros	5.500	5.500	5.500	5.500	5.500	5.500	5.700	5.700	5.700	5.700	5.500	5.500	5.566,7
Cocorna	6.500	6.700	6.800	6.900	7.000	7.100	6.900	7.000	7.000	7.100	7.200	7.100	6.941,7
Dabeiba	8.589	8.098	7.967	7.432	7.528	7.456	7.688	8.902	9.242	8.777	8.543		8.202,0
El Bagre	6.000	6.000	6.500	5.800	6.000	6.000	6.500	6.500	6.500	6.000	6.000	6.000	6.150,0
Frontino	8.500	7.800	8.300	7.800	8.000	7.900	7.800	8.000	7.500	8.300	8.100	8.050	8.004,2
Granada	9.000	9.000	9.000	9.000	9.000	9.000	9.000	9.000	9.000	9.000	9.000	9.000	9.000,0
Guadalupe	7.100	7.100	7.100	7.100	7.100	7.100	7.100	7.100	7.100	7.100	7.100	7.100	7.100,0
Ituango	7.800	7.800	7.800	7.800	7.800	7.800	7.800	7.800	7.800	7.800	7.800	7.800	7.800,0
Maceo	6.650	7.900	7.566	7.500	7.900	7.100	6.600	6.400	7.800	7.900	7.600	7.900	7.401,3
Mutata	7.500	7.500	7.500	7.500	7.500	7.500	7.500	7.500	7.500	7.500	7.500	7.500	7.500,0
Nariño	7.500	7.500	7.600	7.650	7.700	7.700	7.750	7.750	7.800	7.850	8.000	7.800	7.716,7
Necocli	7.500	7.500	7.500	7.500	7.500	7.500	7.800	7.800	7.800	7.800	8.000	7.000	7.600,0
Puerto Berrio	7.300	7.300	7.300	7.300	7.300	7.300	7.300	7.300	7.300	7.300	7.300	7.300	7.300,0
Puerto Nare	5.000	5.000	5.500	5.200	5.500	5.200	5.200	5.200	6.700	6.700			5.520,0
Remedios	6.400	6.400	6.000	6.000	6.200	6.300	6.400	6.400	6.500	6.600	6.800		6.363,6
San Andres	4.500	4.000	4.000	4.000	4.000	4.000	4.000	4.000	4.000	4.000	4.000	4.000	4.041,7
San Carlos	5.500	5.500	5.800	5.800	5.500	5.500	6.000	6.000	6.000	6.000	6.200	6.200	5.833,3
San Francisco	8.000	7.000	7.500	7.800	8.000	7.500	8.000	7.500	8.000	8.200	7.500	7.500	7.708,3

Fuente: Evaluaciones Agrícolas por CONSENSO, UMATAS Municipales, Ministerio de Agricultura

...Continuación Precios a Nivel de Productor 2020

## Cacao

Municipio	Ener.	Feb.	Mar.	Abr.	May.	Jun.	Jul.	Agos.	Sepb	Oct.	Nov.	Dcbre	Prom.
San Juan de Urabá	6.500	6.500	6.500	6.500	6.500	6.500	6.500	6.500	6.500	6.500	6.500	6.500	6.500,0
San Luis	6.270	6.270	6.475	6.230	6.310	6.925	7.635	7.940		8.125	8.670		7.085,0
San Pedro de Uraba	6.626	6.551	7.672	7.509	7.774	7.131	6.395	7.125	7.861	7.883	7.403	7.441	7.280,9
San Rafael	7.500	7.500	7.500	7.500	7.500	7.500	7.500	7.500	7.500	7.500	7.500	7.500	7.500,0
San Roque	6.500	7.000	7.000	7.500	7.500	8.000	8.000	8.500	8.500	9.000	9.000	9.500	8.000,0
Santo Domingo	4.800	4.600	5.500	5.700	6.500	6.200	7.000	7.300	7.800	8.000	7.000	6.500	6.408,3
Segovia	5.800	5.800	6.000	6.000	6.200	6.200	6.200	6.200	6.200	6.200	6.200	6.200	6.100,0
Sonsón	8.700	8.700	8.700	8.700	7.500	7.000	6.500	5.500	5.700	5.700	5.700	5.700	7.008,3
Tamesis	6.200	6.200	6.400	6.600	6.400	6.400	7.200	7.000	7.800	7.200	6.800		6.745,5
Taraza	6.500	6.800	7.000	6.900	7.600	6.500	7.800	6.900	6.700	7.800	7.500	6.700	7.058,3
Titiribi	3.500	3.500	4.000	4.000	4.500	4.500	5.000	5.000	5.500	5.500	6.000	6.000	4.750,0
Toledo	4.500	4.500	4.500	4.500	5.500	5.500	5.500	5.500	4.500	5.500	5.500	5.500	5.083,3
Turbo	8.500	8.500	8.500	8.500	8.500	8.500	8.500	8.500	8.500	8.500	8.500	8.500	8.500,0
Valdivia	6.500	6.500	6.500	6.500	6.500	6.500	6.500	6.500	6.500	7.000	7.000	7.000	6.625,0
Vegachi	5.800	5.800	5.900	5.900	5.900	5.900	6.000	6.000	6.100	6.200	6.100	6.200	5.983,3
Yolombo	7.500	7.500	8.000	8.000	7.000	7.000	7.500	7.500	8.000	8.000	8.500	8.500	7.750,0
Yondo	7.500	7.500	7.500	7.500	7.500	7.500	7.500	7.500	7.500	7.500	7.500	7.500	7.500,0
Zaragoza	6.000	6.000	6.000	6.000	6.000	6.000	6.000	6.000	6.000	6.000	6.000	6.000	6.000,0
<b>Promedio</b>	<b>6.607</b>	<b>6.578</b>	<b>6.756</b>	<b>6.724</b>	<b>6.785</b>	<b>6.660</b>	<b>6.778</b>	<b>6.888</b>	<b>7.020</b>	<b>7.117</b>	<b>7.096</b>	<b>6.973</b>	<b>6.830,5</b>

## Cafe

Municipio	Ener.	Feb.	Mar.	Abr.	May.	Jun.	Jul.	Agos.	Sepb	Oct.	Nov.	Dcbre	Prom.
Abejorral	8.521	8.521	8.600	8.600	8.600	8.600	8.621	8.621	8.621	8.621	8.621	8.621	8.597,3
Alejandria	7.089	7.273	9.145	9.404	8.551	7.702	8.012	9.152	9.138	8.423	8.348	8.296	8.377,8
Amaga	7.089	7.273	9.146	9.405	8.551	7.702	8.012	9.152	9.138	8.420	8.358	8.381	8.385,6
Amalfi	9.000	9.000	9.000	9.000	9.000	9.000	9.000	9.000	9.000	9.000	9.000	9.000	9.000,0
Andes	5.792	5.792	5.792	5.792	5.792	6.600	6.400	6.400	6.680	6.800	7.200	8.120	6.430,0
Angostura	8.500	8.500	8.500	8.500	8.500	8.500	8.500	8.500	9.000	9.000	8.600	8.600	8.600,0
Anori	9.500	9.000	9.200	9.300	9.300	9.000	9.000	9.500	9.600	9.500	8.600	8.500	9.166,7
Argelia	7.524	6.600	8.016	9.200	8.000	8.400	8.400	9.600	8.800	9.200	9.000	9.000	8.478,3
Armenia	8.900	9.000	9.000	8.700	9.000	9.500	8.500	8.500	10.700	10.700	10.700	10.000	9.433,3
Barbosa	7.089	7.272	9.145	9.404	8.550	7.702	8.011	9.151	9.137	9.130	9.100	9.100	8.565,9
Betania		7.200	9.100	9.350				9.150	9.100	8.400	8.350	8.350	8.625,0
Briceño	8.000	8.000	8.000	8.500	8.500	8.500	9.000	9.000	9.000	9.000	9.000		8.590,9
Buritica	7.200	7.200	7.700	7.800	7.900	8.000	8.700	8.700	9.000	9.000	9.000		8.200,0
Caicedo	7.500	7.600	7.500	7.500	7.500	7.600	7.500	7.500	7.500	7.500	7.500	7.600	7.525,0
Caldas	7.050	6.050	6.100	6.000	6.400	6.100	5.800	6.500	6.000	6.800			6.280,0
Campamento	5.500	5.500	5.500	5.500	5.600	5.600	5.600	5.600	6.000	6.000	6.000	6.000	5.700,0
Cañasgordas	6.000	6.000	6.100	6.100	6.200	6.200	6.000	6.000	6.200	6.200	6.200	6.200	6.116,7
Caramanta	6.457	6.487	6.487	6.487	6.476	6.475	6.482	6.485	6.477	6.478	6.478	6.478	6.478,9
El Carmen de Viboral	8.800	8.800	8.800	8.800	8.800	8.800	8.800	8.800	8.800	8.800	8.800	8.800	8.800,0
Carolina	7.089	7.272	9.145	9.404	8.550	7.702	8.011	9.151	9.137	8.422	8.600	8.600	8.423,6

Fuente: Evaluaciones Agrícolas por CONSENSO, UMATAS Municipales, Ministerio de Agricultura

...Continuación Precios a Nivel de Productor 2020

Cafe													
Municipio	Ener.	Feb.	Mar.	Abr.	May.	Jun.	Jul.	Agos.	Sepb	Oct.	Nov.	Dcbre	Prom.
Cisneros	6.000	6.000	5.800	5.800	5.800	5.800	5.700	5.700	5.500	5.500	5.800	5.800	5.766,7
Ciudad Bolivar	7.120	7.285	7.560	7.920	8.480	8.360	8.720	8.960	9.760	9.520	9.630	9.580	8.574,6
Cocorna	6.700	6.500	6.800	6.700	6.900	7.000	7.100	7.000	6.900	6.800	7.000	7.100	6.875,0
Concepcion	7.000	7.000	7.000	7.000	7.000	7.000	8.000	8.000	8.800	8.800	8.800	8.800	7.766,7
Copacabana	7.600	6.400	6.200	7.500	8.300	8.100	8.100	8.050	7.900	7.950	7.950	7.900	7.662,5
Dabeiba	8.643	8.543	8.323	8.317	8.303	8.245	8.219	8.213	8.532	8.612	8.600		8.413,6
Envigado	6.792	8.112	9.488	9.120	7.800	7.760	8.520	9.440	8.640	8.240	8.800	8.504	8.434,7
Fredonia	8.500	8.500	8.500	8.500	8.500	8.500	8.500	8.500	9.000	9.000	9.000	9.000	8.666,7
Frontino	7.000	7.500	8.000	8.050	9.000	8.750	8.500	9.000	9.050	9.100	9.200	9.000	8.512,5
Giraldo	7.500	7.500	7.000	7.000	7.300	7.300	7.500	7.500	7.500	7.000			7.310,0
Girardota	7.089	7.273	9.146	9.405	8.551	7.702	8.012	9.152	9.138	9.138	9.138	9.138	8.573,4
Granada	7.000	7.300	9.100	9.150	7.800	7.500	8.000	9.100	9.100	8.420	8.428		8.263,5
Guadalupe	9.750	9.750	9.750	9.750	9.750	9.750	9.750	9.750	9.750	9.750	9.750	9.750	9.750,0
Heliconia	6.680	7.240	9.120	9.320	9.667	9.680	8.640	9.600	8.560	8.480	8.400	8.380	8.647,3
Hispania	8.000	8.500	8.500	8.500	10.400	10.400	10.500	10.500	9.000	8.400	8.400		9.190,9
Ituango	6.640	6.748	10.200	10.200	9.280	7.440	7.440	9.440	8.960	8.940	8.720	8.720	8.560,7
Jardin	6.378	6.224	6.084	6.004	6.352	6.799	6.931	6.951	7.083	7.116	7.836	8.553	6.859,3
Liborina	8.000	8.200	8.200	8.300	8.400	8.500	8.300	8.500	8.500	9.200	9.100	8.800	8.500,0
Maceo						6.480	6.680	7.176	7.472	7.144	6.972	7.280	7.029,1
Marinilla	6.800	6.700	7.250	7.500	8.300	8.500	8.350	8.300	8.300	8.450	8.400		7.895,5
Montebello	5.500	5.000	5.500	5.500					6.400	6.000	6.000	6.000	5.737,5
Nariño	7.200	7.200	7.250	7.250	7.500	7.500	7.800	8.000	8.000	8.500	9.040	9.040	7.856,7
Olaya	7.500	7.500	7.500	7.500	7.000	7.500	7.500	7.500	1.400	7.800	7.500	7.500	6.975,0
El Peñol	3.014	2.829	3.557	3.623	3.250	2.857	3.024	3.605	3.634	3.293	3.293	3.268	3.270,6
Peque	7.500	7.500	7.800	7.900	7.500	7.500	8.200	8.200	8.000	8.000	8.500	8.500	7.925,0
Pueblo Rico	8.800	8.900	8.500	8.600	8.800	8.850	9.000	8.900	8.850	8.750	8.800	8.800	8.795,8
Salgar	7.480	7.620	7.900	8.543	9.720	9.430	8.000	8.150	8.200	8.800	8.800	8.400	8.420,3
San Carlos	6.800	6.800	6.800	6.800	6.800	6.800	6.800	6.800	5.900	5.900	5.900	5.900	6.500,0
San Francisco	5.000	5.500	6.500	5.500	5.000	6.500	6.500	6.500	6.500	6.500	6.500	6.500	6.083,3
San Jeronimo	6.300	6.300	6.300	6.300	6.300	6.300	6.300	6.300	6.300	6.300	6.300	6.300	6.300,0
San Luis	7.060	7.273	9.146	9.405	8.551	7.702	8.012	9.152	9.138	8.420	8.154	-	8.364,8
San Rafael	9.000	9.000	9.000	9.000	9.000	9.000	9.000	9.000	9.000	9.000	9.000	9.000	9.000,0
San Roque	7.000	7.500	7.500	8.000	8.000	8.500	8.500	9.000	9.000	9.500	9.500	10.000	8.500,0
San Vicente	8.800	8.800	8.800	8.800	8.800	8.800	8.800	8.800	8.800	8.800	8.800	8.800	8.800,0
Santa Barbara				5.200	5.300					6.500	7.300	7.500	6.360,0
Santa Rosa de Osos	8.500	8.500	8.500	8.500	8.500	8.500	8.500	8.500	8.500	8.500	8.500	8.500	8.500,0
Santo Domingo	7.500	7.700	9.800	9.500	9.600	8.300	8.600	9.800	9.900	9.300	9.100	8.900	9.000,0
Sonsón	5.000	5.050	5.000	5.000	5.040	5.040	5.040	5.040	5.300	6.400	6.400	6.400	5.392,5
Sopetran	8.200	8.200	8.200	8.200	8.000	8.000	8.000	8.000	8.000	8.000	8.000	8.000	8.066,7
Tamesis	6.500	6.500	6.400	6.400	6.800	6.400	7.400	6.800	7.400	9.600	8.400	9.600	7.350,0
Tarso	6.604	7.272	9.450	9.404	8.550	7.702	8.011	9.144	1.137	8.419	8.357	8.381	7.702,6
Valdivia	6.500	6.500	7.000				7.000	7.000	7.000	7.000	7.000	7.000	6.888,9
Vegachi	5.200	5.200	5.200	5.200	5.700	5.700	5.700	5.700	6.200	6.200	6.400	6.400	5.733,3

Fuente: Evaluaciones Agrícolas por CONSENSO, UMATAS Municipales, Ministerio de Agricultura

...Continuación Precios a Nivel de Productor 2020

## Cafe

Municipio	Ener.	Feb.	Mar.	Abr.	May.	Jun.	Jul.	Agos.	Sepb	Oct.	Nov.	Dcbre	Prom.
Venecia	5.670	5.650	8.073	8.050	8.530	9.000	9.100	9.331	8.720	8.750	8.776		8.150,0
Yolombo	6.500	6.600	6.600	6.700	7.000	7.000	8.000	8.000	9.000	9.000	9.500	9.500	7.783,3
<b>Promedio</b>	<b>7.176</b>	<b>7.214</b>	<b>7.750</b>	<b>7.804</b>	<b>7.785</b>	<b>7.707</b>	<b>7.784</b>	<b>8.103</b>	<b>7.887</b>	<b>8.064</b>	<b>8.114</b>	<b>8.075</b>	<b>7.761,3</b>

## Calabacin

Envigado	1.200	1.200	1.200	1.200	1.200	1.200	1.200	1.200	1.200	1.200	1.200	1.200	1.200,0
Marinilla	800	900	700	800	850	900	800	900	700	800	900		822,7
<b>Promedio</b>	<b>1.000</b>	<b>1.050</b>	<b>950</b>	<b>1.000</b>	<b>1.025</b>	<b>1.050</b>	<b>1.000</b>	<b>1.050</b>	<b>950</b>	<b>1.000</b>	<b>1.050</b>	<b>1.200</b>	<b>1.011,4</b>

## Cardamomo

Caramanta	33.000	33.000	33.000	34.000	33.000	34.000	33.000	34.000	33.000	34.000	33.000	34.000	33.416,7
<b>Promedio</b>	<b>33.000</b>	<b>33.000</b>	<b>33.000</b>	<b>34.000</b>	<b>33.000</b>	<b>34.000</b>	<b>33.000</b>	<b>34.000</b>	<b>33.000</b>	<b>34.000</b>	<b>33.000</b>	<b>34.000</b>	<b>33.416,7</b>

## Caucho

Amalfi	5.500	5.500	5.500	5.500	5.500	5.500	5.500	5.500	5.500	5.500	5.500	5.500	5.500,0
Caceres	900	900	1.050	1.050	1.050	950	950	1.200	1.200	1.200	1.200	1.200	1.070,8
El Bagre	1.100	1.100	1.100	1.100	1.100	1.100	1.100	1.100	1.100	1.100	1.100	1.100	1.100,0
Nechi	1.050	1.050									1.050	1.050	1.050,0
Necocli	1.400	1.400	1.300	1.300	1.300	1.300	1.300	1.300	1.500	1.500	1.500	1.500	1.383,3
Puerto Berrio	3.700	3.700	3.700	3.700	3.700	3.700	3.700	3.700	3.700	3.700	3.700	3.700	3.700,0
Taraza	1.100	1.150	1.150	1.150	1.150	1.100	1.100	1.150	1.150	1.100	1.100	1.100	1.125,0
Zaragoza			900		900	900		900	900	900			900,0
<b>Promedio</b>	<b>2.107</b>	<b>2.114</b>	<b>2.100</b>	<b>2.300</b>	<b>2.100</b>	<b>2.079</b>	<b>2.275</b>	<b>2.121</b>	<b>2.150</b>	<b>2.143</b>	<b>2.164</b>	<b>2.164</b>	<b>1.978,6</b>

## Cebolla de Bulbo

Abriaqui	1.200	1.500	1.300	1.300	1.500	1.000							1.300,0
Medellín	1.098	1.147	1.635	1.153	2.054	2.271	2.434	2.145	1.767	2.003			1.770,7
<b>Promedio</b>	<b>1.149</b>	<b>1.324</b>	<b>1.468</b>	<b>1.227</b>	<b>1.777</b>	<b>1.636</b>	<b>2.434</b>	<b>2.145</b>	<b>1.767</b>	<b>2.003</b>			<b>1.535,4</b>

## Cebolla de Rama

Abriaqui	1.800	2.600	2.000	2.700	2.000	2.100							2.200,0
Alejandria	2.000	2.000	2.000	2.000	2.000	2.000							2.000,0
Barbosa	1.600	1.800	1.800	2.100	1.900	1.900	1.500	1.500	1.550	1.600	1.700	2.000	1.745,8
Bello	1.300	1.500	1.500	1.250	1.500	1.100	1.500	1.350	1.350	1.400	1.350	1.350	1.370,8
Buritica	2.000	2.000	2.000	2.000	2.000	2.000	2.000	2.000	2.000	2.000	2.000	2.000	2.000,0
Caldas	1.800	1.800	1.500	1.800	1.300	1.500	1.800	1.500	1.600	2.000	2.000	2.000	1.716,7
Copacabana	750	650	810	815	800	790	800	790	790	790	800	800	782,1
Dabeiba	2.213	2.097	1.967	2.013	2.167	2.278	2.209	2.054	1.976	2.099	2.196		2.115,4
Fredonia	2.800					2.500	2.000	2.000	2.000	2.000	2.000	2.000	2.162,5

Fuente: Evaluaciones Agrícolas por CONSENSO, UMATAS Municipales, Ministerio de Agricultura



...Continuación Precios a Nivel de Productor 2020

## Cebolla de Rama

Municipio	Ener.	Feb.	Mar.	Abr.	May.	Jun.	Jul.	Agos.	Sepb	Oct.	Nov.	Dcbre	Prom.
Giraldo	900	900	1.000	1.000	1.000	1.200							1.000,0
Girardota	2.210	1.843	1.611	1.377	1.550	1.635	1.841	1.721	1.410	1.400	1.350	2.200	1.679,0
Guadalupe	2.000	2.000	2.000	2.000	2.000	2.000	2.000	2.000	2.000	2.000	2.000	2.000	2.000,0
Heliconia	2.300	1.800	1.900	1.300	1.600	1.850	2.150	1.800	1.400	1.400	1.450	1.450	1.700,0
La Union	1.700	1.337	1.787	1.449	1.342	1.389	1.124	1.158	1.065	1.173	1.087		1.328,3
Olaya	1.000	1.200	1.200	1.300	1.300	1.400	1.100	1.100	1.200	1.300	1.450	1.500	1.254,2
Peque							1.800	1.800	1.800	1.800	1.800	1.800	1.800,0
San Jeronimo	1.200	1.200	1.200	1.200	1.200	1.200	1.200	1.200	1.200	1.200	1.200	1.200	1.200,0
Santa Barbara	2.000	2.000	1.900	2.100	2.200	2.300	2.300	2.200	2.400	2.100	2.400	2.600	2.208,3
Sonsón	1.000	1.020	980	760	725	608	650	625	625	650	650	680	747,8
<b>Promedio</b>	<b>1.699</b>	<b>1.632</b>	<b>1.597</b>	<b>1.598</b>	<b>1.564</b>	<b>1.653</b>	<b>1.623</b>	<b>1.550</b>	<b>1.523</b>	<b>1.557</b>	<b>1.590</b>	<b>1.684</b>	<b>1.632,1</b>

## Cebollin

Sonsón	1.000	1.020	980	760	725	500	300	300	300	325	350	330	574,2
<b>Promedio</b>	<b>1.000</b>	<b>1.020</b>	<b>980</b>	<b>760</b>	<b>725</b>	<b>500</b>	<b>300</b>	<b>300</b>	<b>300</b>	<b>325</b>	<b>350</b>	<b>330</b>	<b>574,2</b>

## Chocolo

El Carmen de Viboral	1.625	1.625	1.680	1.780	1.775	1.650	1.600	1.600	1.575	1.550	1.500	1.500	1.621,7
El Santuario	1.087	646	903	582	731	853	646	762	723	733			766,6
La Union	1.208	898	869	792	750	750	750	819	850	823	947		859,6
Marinilla	1.300	1.250	1.100	900	1.200	1.100	1.300	1.200	1.200	1.100	1.300		1.177,3
San Vicente	700	700	700	700	700	700	1.000	1.000	1.000	1.000	1.000	1.000	850,0
Sonsón	550	525	600	620	600	475	600	550	600	600	650	650	585,0
<b>Promedio</b>	<b>1.078</b>	<b>941</b>	<b>975</b>	<b>896</b>	<b>959</b>	<b>921</b>	<b>983</b>	<b>989</b>	<b>991</b>	<b>968</b>	<b>1.079</b>	<b>1.050</b>	<b>976,7</b>

## Cilantro

Abriaqui	3.000	3.200	3.200	3.000	3.000	3.100							3.083,3
Burítica	4.000	4.000	4.000	4.000	4.000	4.000	4.500	5.000	6.000	7.000	5.000	5.000	4.708,3
Caldas	4.000	4.500	4.000	5.000	8.000	8.000	8.000	8.000	4.000	5.000	8.000	6.000	6.041,7
El Santuario	2.550	2.875	4.680	4.000	2.208	2.850	4.833	2.750	4.744	967			3.245,7
Fredonia	3.200					3.600	4.500	4.500	4.500	4.500	4.500	4.500	4.225,0
Giraldo	1.500	1.000	1.000	1.500	1.000	1.000	1.000	1.000	900	900	1.000		1.072,7
Guadalupe	3.000	3.000	3.000	3.000	3.000	3.000	3.000	3.000	3.000	3.000	3.000	3.000	3.000,0
Guarne	2.000	3.500	3.500	3.500	2.500	2.500	7.500	6.000	2.500	3.500	4.000		3.727,3
Jardin	2.500	2.800	3.400	4.000	3.800	3.000	2.700	2.800	2.800	2.800	3.000	3.500	3.091,7
Marinilla	2.500	2.200	1.500	1.800	2.500	2.600	2.500	2.600	2.200	2.500	2.600		2.318,2
Medellín	3.385	1.975	4.094	1.304	1.500	1.933	3.698	3.003	6.188	2.323			2.940,3
Santa Barbara	1.900	2.000	1.700	1.800	2.000	1.900	2.100	2.300	2.200	2.500	2.200	2.400	2.083,3
Santa Rosa de Osos	1.200	1.200	2.000	1.400	1.900	1.600	1.430	1.620	1.150	4.300	3.300	3.150	2.020,8
<b>Promedio</b>	<b>2.672</b>	<b>2.688</b>	<b>3.006</b>	<b>2.859</b>	<b>2.951</b>	<b>3.006</b>	<b>3.813</b>	<b>3.548</b>	<b>3.349</b>	<b>3.274</b>	<b>3.660</b>	<b>3.936</b>	<b>3.196,8</b>

Fuente: Evaluaciones Agrícolas por CONSENSO, UMATAS Municipales, Ministerio de Agricultura

...Continuación Precios a Nivel de Productor 2020

## Coco

Municipio	Ener.	Feb.	Mar.	Abr.	May.	Jun.	Jul.	Agos.	Sepb	Oct.	Nov.	Dcbre	Prom.
Arboletes	1.100	1.200	1.100	1.200	1.300	1.400	1.500	1.500	1.500	1.500	1.400	1.300	1.333,3
Necocli	800	850	900	900	950	950	1.100	1.100	1.300	1.300	1.500	1.500	1.095,8
San Juan de Urabá	5.200	5.200	5.200	5.200	5.200	5.200	5.200	5.200	5.200	5.200	5.200	5.200	5.200,0
San Pedro de Uraba	1.500	1.500	1.500	1.500	1.500	1.500	1.500	1.500	1.500	1.500	1.500	1.500	1.500,0
Turbo	2.500	2.500	2.500	2.500	2.500	2.500	2.500	2.500	2.500	2.500	2.500	2.500	2.500,0
Valdivia	1.500	1.500	1.500	1.500	1.500	1.500	1.500	1.500	1.500	1.500	2.000	2.000	1.583,3
<b>Promedio</b>	<b>2.100</b>	<b>2.125</b>	<b>2.117</b>	<b>2.133</b>	<b>2.158</b>	<b>2.175</b>	<b>2.217</b>	<b>2.217</b>	<b>2.250</b>	<b>2.250</b>	<b>2.350</b>	<b>2.333</b>	<b>2.202,1</b>

## Coliflor

Marinilla	1.200	1.500	1.400	1.250	1.600	1.800	1.200	1.300	1.300	1.500	1.400		1.404,5
Medellín	2.438	4.125	2.750	2.167	2.674	2.750	2.438	3.859	3.510	2.542			2.925,3
San Pedro de los M.	2.100	2.400	2.700	2.200	2.600	200	2.000	2.550	3.000	2.100	1.700	1.800	2.112,5
<b>Promedio</b>	<b>1.913</b>	<b>2.675</b>	<b>2.283</b>	<b>1.872</b>	<b>2.291</b>	<b>1.583</b>	<b>1.879</b>	<b>2.570</b>	<b>2.603</b>	<b>2.047</b>	<b>1.550</b>	<b>1.800</b>	<b>2.147,4</b>

## Espinaca

Medellín	1.133	2.419	1.000	971	1.881	1.843	2.208	2.594	1.923	1.288			1.726,0
<b>Promedio</b>	<b>1.133</b>	<b>2.419</b>	<b>1.000</b>	<b>971</b>	<b>1.881</b>	<b>1.843</b>	<b>2.208</b>	<b>2.594</b>	<b>1.923</b>	<b>1.288</b>			<b>1.726,0</b>

## Fique

Amalfi	2.200	2.200	2.200	2.200	2.200	2.200	2.200	2.200	2.200	2.200	2.200	2.200	2.200,0
Barbosa	1.900	1.950	1.850	1.800	1.950	1.950	1.800	1.800	1.850	1.900	1.850	1.900	1.875,0
Concepcion	2.400	2.400	2.400	2.400	2.400	2.400	2.400	2.400	2.400	2.400	2.400	2.400	2.400,0
Giraldo	2.500	2.500	2.500	2.300	2.500	1.900	1.900	2.300	2.300	2.300			2.300,0
Girardota	2.253	2.253	2.253	2.253	2.253	2.253	2.253	2.253	2.253	2.253	2.253	2.253	2.253,0
Guarne	2.200	2.200	2.200	2.200	2.200	2.200	2.200	2.200	2.200	2.200			2.200,0
San Roque	2.500	2.500	2.500	2.500	2.500	2.500	2.500	2.500	2.500	2.500	2.500	2.500	2.500,0
San Vicente	2.280	2.280	2.280	2.280	2.280	2.280	2.280	2.280	2.280	2.280	2.280	2.280	2.280,0
El Carmen de Viboral	6.563	6.625	6.657	5.875	5.959	5.938	6.188	6.269	10.666	7.083	6.875	6.550	6.770,7
Entrerrios	4.200	4.200	4.000	4.000	4.100	4.100	4.000	4.000	3.900	3.900	3.900	3.900	4.016,7
Envigado	8.000	5.880	6.780	6.300	6.200	6.150	6.150	6.060	7.492	7.200	6.880	6.880	6.664,3
Guarne	3.800	4.200	3.800	4.200	3.800	4.200	3.800	4.200	3.800	4.200			4.000,0
La Union	6.521	6.033	6.875	6.075	6.000	6.175	6.213	5.947	7.333	6.900	6.825		6.445,2
Rionegro	3.500	3.500	3.500	3.200	3.000	3.000	2.900	3.000	3.200	3.300	3.500	3.500	3.258,3
San Pedro de los M.	6.500	5.800	6.500	6.200	6.200	6.200	6.000	6.200	6.500	6.300	6.200	6.000	6.216,7
San Vicente	5.500	5.500	5.500	5.500	5.500	5.500	5.500	5.500	5.500	5.500	5.500	5.500	5.500,0
Santa Rosa de Osos	4.800	4.800	4.800	4.800	4.800	4.800	4.800	4.800	4.800	4.800	4.800	4.800	4.800,0
<b>Promedio</b>	<b>3.977</b>	<b>3.813</b>	<b>3.917</b>	<b>3.770</b>	<b>3.755</b>	<b>3.750</b>	<b>3.711</b>	<b>3.759</b>	<b>4.187</b>	<b>3.954</b>	<b>4.140</b>	<b>3.897</b>	<b>3.863,5</b>

Fuente: Evaluaciones Agrícolas por CONSENSO, UMATAS Municipales, Ministerio de Agricultura

...Continuación Precios a Nivel de Productor 2020

Frijol Arbustivo													
Municipio	Ener.	Feb.	Mar.	Abr.	May.	Jun.	Jul.	Agos.	Sept.	Oct.	Nov.	Dicre.	Prom.
Abriaqui	3.000	3.500	2.800	2.500	3.200	3.000	3.000	3.500	2.800	2.500	3.000	2.800	2.966,7
Amalfi	5.000	5.000	5.000	5.000	5.000	5.000	6.500	6.500	6.200	6.200	6.200	6.200	5.650,0
Angostura	4.500	4.500	4.000	4.000	5.000	5.500	4.500	4.500	4.000	4.000	5.000	5.500	4.283,3
Argelia	5.000	5.000	6.500	6.500	6.500	5.000	5.200	5.200	5.200	5.500	5.500	5.500	5.550,0
Betania	2.300	2.550	2.550	3.300	3.450	3.700	3.300	2.900	2.820	2.800	2.700	2.650	2.918,3
Briceño	4.000	4.200	4.200	4.200	4.200	4.200	4.000	4.000	4.000	4.000	4.000	4.000	4.083,3
Burítica	4.500	4.500	4.500	4.500	4.500	4.500	4.500	4.000	4.000	4.000	4.000	4.000	4.291,7
Caicedo					1.300	1.200				1.100	1.200	1.200	1.200,0
Cañasgordas	4.600	1.800	3.800	3.800	3.800	3.800	4.800	4.800	4.900	4.900	4.900	4.900	4.233,3
Caracoli	4.500	4.500	4.500	4.500	4.500	4.500							4.500,0
Cocorna	3.500	3.600	3.600	3.500	3.300	3.300	3.000	3.500	3.300	3.500	3.600	3.500	3.433,3
Dabeiba	2.099	5.789	5.906	4.489	3.675	2.709	2.089	1.967	2.007	2.017	2.189		3.176,0
Frontino	3.500	3.900	3.500	3.500	4.000	3.950	3.500	3.900	3.500	3.500	4.000	4.100	3.737,5
Giraldo	4.000	4.000	4.000	4.500	4.500	4.500							4.250,0
Granada	5.000	5.000	5.000	5.000	5.000	5.000	5.000	5.000	5.000	5.000			5.000,0
Guadalupe	2.800	2.800	2.800	2.800	2.800	2.800	2.800	2.800	2.800	2.800	2.800	2.800	2.800,0
Heliconia	4.500	4.000	4.600	6.700	5.900	6.000							5.283,3
Ituango	4.000	4.000	4.000	4.000	4.000	3.400	3.400	3.400	3.600	3.600	4.000	4.000	3.483,3
Jardín	5.200	5.200	5.300	5.400	5.200	5.200	5.200	5.300	5.300	5.400	5.400	5.400	5.291,7
Medellín	7.175	6.425	6.075	7.550	7.700	7.400	8.000	6.250	6.775	6.525			6.987,5
Nariño	4.600	4.600	4.650	4.650	4.600	4.650	4.600	4.600	4.650	4.650	4.600	4.650	4.625,0
Olaya	5.000	5.000	5.000	5.000	5.000	5.000	4.000	4.200	4.200	4.200	4.500	4.500	4.633,3
Peque	3.500	3.500	3.000	3.000	3.000	3.000	3.000	3.000	3.500	3.500	3.500	3.500	3.250,0
Pueblo Rico	4.200	4.350	4.500	4.500	4.400	4.300	4.900	4.950	5.000	5.000	5.100	5.000	4.683,3
Remedios	3.000	3.100	3.100	3.200	3.300	3.450	3.500	3.500	3.550	3.800	3.700		3.381,8
Sabanalarga	4.100	4.000	4.000	4.200	4.100	4.200	4.100	4.000	4.100	4.200	4.200	4.300	4.125,0
San Andrés	1.300	1.300	1.300	1.300			1.300	1.300	1.300	1.300			1.300,0
San Carlos	7.200	7.200	7.200	7.500	7.500	7.500	7.200	7.000	7.000	7.000	7.000	7.000	7.191,7
San Francisco	6.000	6.500	6.400	7.000	6.500	7.000	6.500	6.500	7.500	7.000	7.000	7.500	6.783,3
San Luis	3.600	3.500	3.800	3.900	3.800	3.700	3.800	4.000	3.900	3.900	4.000	3.900	3.816,7
Santa Rosa de Osos	2.100	2.500	2.500	2.500	1.900	1.900	1.930	1.330	1.750	1.890	2.350	2.550	2.100,0
Santafé de Antioquia	7.050	6.000	6.125	7.100	7.700	7.400	7.750	6.600	6.700	6.500	6.520		6.858,6
Segovia	2.400	2.400	2.400	2.400	2.400	2.400	2.400	2.500	2.500	2.500	2.500	2.500	2.441,7
Tamesis	3.200	3.200	3.500	3.500	3.500	3.500							3.400,0
Tarso	3.600	3.600	3.600	3.600	3.600	3.600	3.800	3.800	3.800	3.800	3.800	3.800	3.700,0
Titiribí	3.500	3.500	4.000	4.000	4.500	4.500	4.500	4.500	5.000	5.000	5.000	5.500	4.458,3
Uramita	2.400	2.500	2.500	2.500	2.600	2.800	2.900	3.000	3.500	4.000	3.600	3.000	2.941,7
Valdivia							2.500	2.500	2.500	2.500	2.500	2.500	2.500,0
Vegachi	5.000	5.000	5.000	5.000	5.000	5.000	4.000	4.000	4.000	4.000	4.000	4.000	4.500,0
Venecia	3.400	3.650	3.350	3.300	3.500	3.550				3.500	3.600	3.650	3.500,0
Yalí							2.200	2.200	2.200	2.200	2.400	2.500	2.283,3
Yolombo	2.500	2.500	3.000	3.500	3.600	3.600					3.000	3.200	3.112,5
<b>Promedio</b>	<b>4.021</b>	<b>3.963</b>	<b>4.050</b>	<b>4.292</b>	<b>4.308</b>	<b>4.249</b>	<b>4.105</b>	<b>4.028</b>	<b>4.081</b>	<b>3.994</b>	<b>4.039</b>	<b>4.066</b>	<b>4.016,8</b>

Fuente: Evaluaciones Agrícolas por CONSENSO, UMATAS Municipales, Ministerio de Agricultura

...Continuación Precios a Nivel de Productor 2020

## Frijol Verde

Municipio	Ener.	Feb.	Mar.	Abr.	May.	Jun.	Jul.	Agos.	Sept.	Oct.	Nov.	Dicre	Prom.
Argelia	4.200	4.200	4.800	4.800	4.200	3.600	2.300	2.300	1.800	2.000	2.000	2.200	3.200,0
El Santuario	1.800	1.633	2.542	3.208	2.325	1.775	1.692	1.838	1.992	1.800			2.060,5
Sonsón	6.800	5.693	6.250	6.432	6.204	6.236	5.500	5.500	5.530	6.700	6.800	6.800	6.203,8
<b>Promedio</b>	<b>4.267</b>	<b>3.842</b>	<b>4.531</b>	<b>4.813</b>	<b>4.243</b>	<b>3.870</b>	<b>3.164</b>	<b>3.213</b>	<b>3.107</b>	<b>3.500</b>	<b>4.400</b>	<b>4.500</b>	<b>3.821,4</b>

## Frijol Voluble

Abejorral	5.000	6.000	6.000	6.000	6.000	6.000							5.833,3
Abriaquí	5.800	6.000	6.800	7.000	6.200	6.000	6.000	7.500	5.800	5.500	6.500	7.500	6.383,3
Alejandria	6.500	6.500	6.800	6.800	6.500	6.500							6.600,0
Angelópolis	3.500	3.500	3.600	3.650	4.100	4.200	3.750	3.750	3.500	3.500	3.450	3.700	3.683,3
Angostura	6.000	5.500	6.000	6.500	6.000	6.000	6.000	5.500	6.000	6.500	6.000	6.000	6.000,0
Barbosa	5.500	5.500	6.000	6.500	6.500	6.600	5.500	6.500	6.400	6.500	6.750	6.600	6.237,5
Bello	4.200	3.400	3.500	3.450	3.500	3.600	4.200	4.350	4.200	4.200	4.350	4.200	3.929,2
Belmira	6.000	5.800	5.750	5.700	5.800	5.850	5.700	5.700	5.650	5.700	5.200		5.713,6
Buritica	6.000	6.000	6.000	6.000	6.000	6.000	6.000	6.000	6.000	6.000	6.000	6.000	6.000,0
Caldas	4.000	4.500	4.500	4.800	4.800	4.500	5.000	5.000	5.000	5.000	5.000	5.000	4.758,3
Campamento	6.000	6.000	6.000	6.000	6.000	6.000	6.000	6.000	6.000	6.000	6.000	6.000	6.000,0
Caramanta	5.000	5.000	5.500	4.500	5.000	5.500	5.000	5.000	5.000	4.000	5.000	4.000	4.875,0
Carolina	6.170	5.780	5.630	7.250	7.500	7.260	6.820	5.650	5.163	6.500	6.500	7.000	6.435,3
Concepción	6.000	5.800	5.500	5.500	5.000	5.000	5.000	5.000	5.500	5.500	5.500		5.390,9
El Carmen de Viboral	6.500	6.350	6.450	7.425	7.550	7.550	7.725	6.850	7.000	6.350	6.600	6.750	6.925,0
El Peñol	5.800	5.700	6.400	7.200	7.200	6.800	5.800	5.350	5.100	5.500	5.600	6.000	6.037,5
Entrerrios							4.800	5.100	5.300	4.900	5.000	5.200	5.050,0
Frontino	3.450	3.700	3.800	3.950	3.950	3.800	3.450	3.700	3.800	3.800	3.900	4.000	3.775,0
Giraldo	4.500	4.500	4.000	4.500	4.500	4.500							4.416,7
Girardota	6.175	5.781	5.638	7.250	7.531	7.263	6.805	5.350	5.163	5.160	5.155	5.150	6.035,1
Gómez Plata	6.500	6.800	7.000	7.000	7.000	7.000	6.500	6.800	7.000	7.000	7.000	7.000	6.883,3
Granada	6.152	5.890	5.638	6.452	7.523	7.100	7.805	7.620	7.530				6.856,7
Guarne	1.500	1.500	1.500	1.500	1.500	1.500	1.600	1.600	2.000	2.500	2.500		1.745,5
Ituango	5.400	5.400	5.400	5.400	5.000	5.000	5.000	5.000	5.200	5.200	5.300	5.300	5.216,7
La Unión	1.908	1.896	3.292	2.483	2.589	1.989	1.844	1.789	1.992	2.075	2.267		2.193,1
Marinilla	2.200	2.500	3.200	2.500	2.100	1.800	1.500	2.000	1.900	1.800	1.800		2.118,2
Medellín	6.425	5.800	5.600	7.550	7.700	7.275	7.400	5.100	5.175	5.175			6.320,0
Nariño	6.400	6.400	6.500	6.500	6.550	6.550	6.400	6.400	6.500	6.500	6.550	6.550	6.483,3
Olaya	7.000	7.500	7.000	7.000	7.500	7.500	6.000	6.000	6.500	6.500	7.000	7.000	6.875,0
Peque	5.000	6.500	4.500	5.000	4.500	4.500	3.800	4.500	4.500	4.500	5.000	5.000	4.775,0
Rionegro	5.800	5.800	6.000	5.500	5.500	5.600	5.800	5.800	6.000	5.500	5.500	5.600	5.700,0
Sabanalarga	6.000	6.000	5.800	5.900	5.900	6.000	5.800	5.850	5.900	6.000	6.000	6.000	5.929,2
San Pedro de los M.	6.300	6.200	6.100	6.300	6.500	6.600	6.500	6.300	6.200	6.300	6.400	6.500	6.350,0
San Vicente	6.500	6.500	6.500	6.500	6.500	6.500	5.000	5.000	5.200	4.900	5.200	5.200	5.791,7
Santa Bárbara	5.000	4.700	5.100	5.000	5.400	5.500	4.700	5.200	5.000	4.900	5.100	4.800	5.033,3
Santa Rosa de Osos	2.100	2.500	2.500	2.500	1.900	1.900	1.930	1.330	1.750	1.890	2.350	2.550	2.100,0
Santo Domingo	6.500	6.500	6.000	6.000	5.000	5.000	5.000	5.500	5.800	6.100	6.500	7.000	5.908,3

Fuente: Evaluaciones Agrícolas por CONSENSO, UMATAS Municipales, Ministerio de Agricultura

...Continuación Precios a Nivel de Productor 2020

**Frijol Voluble**

Municipio	Ener.	Feb.	Mar.	Abr.	May.	Jun.	Jul.	Agos.	Sept.	Oct.	Nov.	Dicre	Prom.
Sonsón	1.600	1.675	2.225	2.475	2.075	1.700	1.800	1.700	1.500	1.650	1.800	2.000	<b>1.850,0</b>
Uramita	5.000	5.500	5.500	6.000	6.000	6.500							<b>5.750,0</b>
Yarumal	5.700	6.400	6.700	6.800	7.200	7.400	6.800	7.100	7.200	7.200	7.000	7.100	<b>6.883,3</b>
<b>Promedio</b>	<b>5.156</b>	<b>5.212</b>	<b>5.280</b>	<b>5.496</b>	<b>5.476</b>	<b>5.432</b>	<b>5.131</b>	<b>5.080</b>	<b>5.095</b>	<b>5.037</b>	<b>5.170</b>	<b>5.541</b>	<b>5.271,0</b>

**Granadilla**

Abriaqui	3.500	3.800					2.500	2.000			1.800	1.500	<b>2.516,7</b>
Caicedo	1.000	2.000	2.000	2.000	2.000	2.000	3.000	3.000	3.000	3.000	2.000	2.000	<b>2.250,0</b>
El Carmen de Viboral	6.504	5.074	4.047	2.805	3.179	4.346	5.714	3.683	3.381	3.919	3.572	3.380	<b>4.133,7</b>
Dabeiba	3.890	3.976	3.756	3.674	3.896	3.745	3.689	4.098	4.135	4.265	4.123		<b>3.931,5</b>
Giraldo	2.000	2.000	2.000	2.000	2.500	2.500	2.500	2.500	2.500	2.500			<b>2.300,0</b>
Granada	6.460	4.200	3.720	3.450	3.100	4.600	5.590	4.650	3.350				<b>4.346,7</b>
La Union	6.429	4.502	4.081	3.102	3.204	4.486	5.937	3.241	3.227	3.538	3.478		<b>4.111,4</b>
Liborina	2.700	2.750	2.800	3.500	3.600	3.500	3.850	3.800	3.500	3.000	3.000	3.200	<b>3.266,7</b>
Santa Rosa de Osos	3.900	3.900	3.900	3.900	3.900	3.900	3.900	3.900	3.900	3.900	3.900	3.900	<b>3.900,0</b>
Santafé de Antioquia	6.300	4.518	3.428	2.873	3.063	4.922	5.759	3.639	3.362	3.628	3.521		<b>4.092,1</b>
El Santuario	6.415	6.996	4.580	3.798	5.115	1.778	6.090	4.968	4.032	3.968			<b>4.774,0</b>
Sonsón	2.200	2.400	2.500	2.200	2.300	2.500	2.300	2.300	2.200	2.200	2.400	2.400	<b>2.325,0</b>
<b>Promedio</b>	<b>4.275</b>	<b>3.843</b>	<b>3.347</b>	<b>3.027</b>	<b>3.260</b>	<b>3.480</b>	<b>4.236</b>	<b>3.482</b>	<b>3.326</b>	<b>3.392</b>	<b>3.088</b>	<b>2.730</b>	<b>3.495,6</b>

**Guanabana**

Caracoli	1.000	1.000	1.000	1.000	1.000	1.000							<b>1.000,0</b>
Cisneros	2.000	2.000	1.900	1.900	1.900	1.900	2.000	2.000	2.000	2.000	1.900	1.900	<b>1.950,0</b>
Dabeiba	2.156	1.756	2.389	2.564	1.867	1.989	2.065	1.954	2.534	2.465	2.354		<b>2.190,3</b>
Maceo	1.500	1.500	1.500	1.500	1.500	1.500	1.500	1.500	1.500	1.500	1.500	1.500	<b>1.500,0</b>
Puerto Berrio	2.000	2.000	2.000	2.000	2.000	2.000	2.000	2.000	2.000	2.000	2.000	2.000	<b>2.000,0</b>
Sonsón	1.200	1.200	1.200	1.200	1.200	1.200	1.200	1.200	1.200	1.200	1.200	1.200	<b>1.200,0</b>
Valdivia							1.500	1.500	1.500	1.500			<b>1.500,0</b>
Vegachi	2.300	2.200	2.200	2.100	2.200	2.000	2.300	2.000	2.000	2.000	2.000	2.000	<b>2.108,3</b>
<b>Promedio</b>	<b>1.737</b>	<b>1.665</b>	<b>1.741</b>	<b>1.752</b>	<b>1.667</b>	<b>1.656</b>	<b>1.795</b>	<b>1.736</b>	<b>1.819</b>	<b>1.809</b>	<b>1.826</b>	<b>1.720</b>	<b>1.681,1</b>

**Guayaba**

Cocorna	300	350	300	300	350	300	400	350	450	350	300	300	<b>337,5</b>
<b>Promedio</b>	<b>300</b>	<b>350</b>	<b>300</b>	<b>300</b>	<b>350</b>	<b>300</b>	<b>400</b>	<b>350</b>	<b>450</b>	<b>350</b>	<b>300</b>	<b>300</b>	<b>337,5</b>

**Guayaba Manzana**

El Carmen de Viboral	2.525	2.513	2.594	2.512	2.656	2.400	2.631	2.662	2.600	2.469	2.812	22.650	<b>4.252,0</b>
<b>Promedio</b>	<b>2.525</b>	<b>2.513</b>	<b>2.594</b>	<b>2.512</b>	<b>2.656</b>	<b>2.400</b>	<b>2.631</b>	<b>2.662</b>	<b>2.600</b>	<b>2.469</b>	<b>2.812</b>	<b>22.650</b>	<b>4.252,0</b>

Fuente: Evaluaciones Agrícolas por CONSENSO, UMATAS Municipales, Ministerio de Agricultura

...Continuación Precios a Nivel de Productor 2020

## Gulupa

Municipio	Ener.	Feb.	Mar.	Abr.	May.	Jun.	Jul.	Agos.	Sepp	Oct.	Nov.	Dcbre	Prom.
El Carmen de Viboral	1.162	2.250	2.369	1.712	1.850	1.450	1.162	1.525	1.887	1.900	1.625	1.525	1.701,4
Carolina	6.500	6.500	6.700	6.000	6.200	6.200	6.500	6.300	6.800	6.100	6.500	7.000	6.441,7
Guarne	3.900	3.900	3.900	3.900	4.200	4.200	4.200	4.200	4.200	4.200			4.080,0
Jardin	4.500	4.500	4.500	4.500	4.500	4.500	4.500	4.500	4.500	4.500	4.500	4.500	4.500,0
Liborina	2.000	1.800				3.500	3.800	4.200		3.500	3.500	3.600	3.237,5
El Peñol	1.200	1.400	2.400	1.700	2.000	1.700	1.300	1.100	900	1.200	1.100	1.200	1.433,3
Rionegro	1.200	1.370	1.450	1.623	1.890	1.350	1.154	1.750	1.900	1.780	1.579	1.350	1.533,0
San Vicente	5.000	5.000	5.000	5.000	5.000	5.000	5.000	5.000	5.000	5.000	5.000	5.000	5.000,0
Sonsón	3.600	3.600	3.600	3.600	3.600	3.600	3.600	3.600	3.600	3.600	3.600	3.600	3.600,0
<b>Promedio</b>	<b>3.229</b>	<b>3.369</b>	<b>3.740</b>	<b>3.504</b>	<b>3.655</b>	<b>3.500</b>	<b>3.468</b>	<b>3.575</b>	<b>3.598</b>	<b>3.531</b>	<b>3.426</b>	<b>3.472</b>	<b>3.503,0</b>

## Habichuela

Abriaqui	2.500	2.400	2.300	2.100	2.000	2.200							2.250,0
Granada	1.715	2.100	2.651	1.450	635	978	1.028	860	635				1.339,1
Marinilla	1.700	2.500	2.400	2.000	2.600	2.800	2.800	2.500	2.600	2.700	2.500		2.463,6
Medellín	2.415	1.696	3.329	927	563	1.053	971	1.056	3.163	2.773			1.794,6
El Peñol	1.910	2.300	2.000	1.100	970	1.150	1.350	2.200	2.500	2.800	2.900	3.500	2.056,7
El Santuario	1.092	2.217	2.042	1.263	517	1.267	1.263	1.675	3.258	1.425			1.601,9
<b>Promedio</b>	<b>1.889</b>	<b>2.202</b>	<b>2.454</b>	<b>1.473</b>	<b>1.214</b>	<b>1.575</b>	<b>1.482</b>	<b>1.658</b>	<b>2.431</b>	<b>2.425</b>	<b>2.700</b>	<b>3.500</b>	<b>1.917,7</b>

## Higo

Sonsón	1.437	2.688	4.000	4.000	3.500	2.200	975	1.750	2.625	2.250	2.250	1.500	2.431,2
<b>Promedio</b>	<b>1.437</b>	<b>2.688</b>	<b>4.000</b>	<b>4.000</b>	<b>3.500</b>	<b>2.200</b>	<b>975</b>	<b>1.750</b>	<b>2.625</b>	<b>2.250</b>	<b>2.250</b>	<b>1.500</b>	<b>2.431,2</b>

## Lechuga

Abriaqui	1.500	1.600	1.500	1.750	1.700	1.600							1.608,3
Amaga	1.200	1.300	1.600	1.000	1.100	1.200	1.300	2.000	2.000	1.300	1.000	1.300	1.358,3
Envigado	1.500	1.500	1.500	1.500	1.500	1.500	1.500	1.500	1.500	1.500	1.500	1.500	1.500,0
Granada	1.053	1.230	1.320	890	597	652	784	650	597				863,7
Guarne	600	600	600	600	600	600	1.000	1.000	1.000	1.000	1.000		781,8
Marinilla	700	800	500	600	800	900	800	900	700	800	900		763,6
Medellín	1.015	1.223	1.365	551	610	581	787	1.218	1.489	1.067			990,6
Rionegro	900	1.000	900	700	700	700	900	1.000	900	700	700	700	816,7
San Pedro de los M.	1.100	1.100	1.200	700	720	700	650	900	1.250	1.050	800	1.000	930,8
El Santuario	1.230	1.371	1.275	979	746	1.004	733	1.200	1.375	825			1.073,8
Sonsón	687	760	792	708	656	750	650	630	625	520	550	600	660,7
<b>Promedio</b>	<b>1.044</b>	<b>1.135</b>	<b>1.141</b>	<b>907</b>	<b>884</b>	<b>926</b>	<b>910</b>	<b>1.100</b>	<b>1.144</b>	<b>974</b>	<b>921</b>	<b>1.020</b>	<b>1.031,7</b>

Fuente: Evaluaciones Agrícolas por CONSENSO, UMATAS Municipales, Ministerio de Agricultura

...Continuación Precios a Nivel de Productor 2020

## Limon Mandarinino

Municipio	Ener.	Feb.	Mar.	Abr.	May.	Jun.	Jul.	Agos.	Sepp	Oct.	Nov.	Dcbre	Prom.
El Carmen de Viboral	1.808	1.719	2.275	1.919	1.000	1.037	907	1.200	907	781	1.062	925	1.295,0
Cocorna	500	500	550	500	600	650	750	700	700	750	600	700	625,0
Giraldo	800	800	1.000	1.000	1.000	1.000	1.000	1.200	1.000	1.000			980,0
Montebello	400	400	500	500	300	300	300	300	300	300	300	300	350,0
San Francisco	1.000	900	1.000	1.100	900	1.000	1.400	1.000	1.200	2.000	2.000	2.500	1.333,3
Santa Rosa De Osos	1.200	1.200	1.200	1.200	1.200	1.200	1.200	1.200	1.200	1.200	1.200	1.200	1.200,0
Valdivia	600	600	600	600	600	600	600	600	600	600	600	600	600,0
<b>Promedio</b>	<b>901</b>	<b>874</b>	<b>1.018</b>	<b>974</b>	<b>800</b>	<b>827</b>	<b>880</b>	<b>886</b>	<b>844</b>	<b>947</b>	<b>960</b>	<b>1.038</b>	<b>911,9</b>

## Limon Pajarito

Mutata	1.200	1.200	1.200	1.200	1.200	1.200	1.200	1.200	1.200	1.200	1.200	1.200	1.200,0
Puerto Berrio	1.000	1.000	1.000	1.000	1.000	1.000	1.000	1.000	1.000	1.000	1.000	1.000	1.000,0
Turbo	2.500	2.500	2.500	2.500	2.500	2.500	2.500	2.500	2.500	2.500	2.500	2.500	2.500,0
Vigia del Fuerte	2.000	2.000	2.000	2.000	2.000	2.000	2.000	2.000	2.000	2.000	2.000	2.000	2.000,0
<b>Promedio</b>	<b>1.675</b>	<b>1.675</b>	<b>1.675</b>	<b>1.675</b>	<b>1.675</b>	<b>1.675</b>	<b>1.675</b>	<b>1.675</b>	<b>1.675</b>	<b>1.675</b>	<b>1.675</b>	<b>1.675</b>	<b>1.675,0</b>

## Limon Tahiti

Abejorral	1.200	1.200	1.200	1.200	1.200	1.200	1.200	1.200	1.200	1.200	1.200	1.200	1.200,0
Anza	1.500	1.621	1.998	2.020	1.920	1.202	1.632	1.355	1.515	1.683	1.800		1.658,7
Armenia	1.300	1.300	1.350	1.351	1.800	1.800	1.300	1.500	1.700	1.800	2.000	2.000	1.600,1
Caceres	2.500	2.500	2.500	2.500	2.000	2.000	2.000	2.000	1.500	1.500	2.000	2.000	2.083,3
Caicedo	1.000	1.000	800	800	800	900	900	900	1.500	1.500	1.200	1.200	1.041,7
Cañasgordas	800	800	850	850	900	900	900	900	950	950	950	950	891,7
Chigorodó	1.400	1.400	1.400	1.400	1.400	1.400	1.400	1.400	1.400	1.400	1.400	1.400	1.400,0
Ciudad Bolivar	700	700	700	700	1.500	1.500	2.200	2.200	2.800	2.800	1.000	1.000	1.483,3
Cocorna	400	450	600	700	600	750	500	600	650	800	600	700	612,5
Dabeiba	1.134	1.284	1.467	1.347	1.267	1.298	1.456	1.387	1.480	1.399	1.496		1.365,0
El Carmen de Viboral	2.281	1.800	3.250	2.950	1.800	1.287	1.025	1.525	1.687	1.737	1.787	1.580	1.892,4
Fredonia	850	850	850	850	850	850	850	850	850	850	850	850	850,0
Frontino	1.000	1.000	1.000	2.000	950	1.200	1.700	2.000	1.600	1.400	800	1.000	1.304,2
Giraldo	1.500	1.300	1.300	1.300	1.500	1.300	1.500	1.300	1.300	1.500			1.380,0
Heliconia	2.200	1.450	3.000	2.600	1.500	1.400	1.050	1.300	1.600	1.700	1.700	1.700	1.766,7
Ituango	800	800	800	800	800	800	800	800	800	800	800	800	800,0
Liborina					1.200	1.500	1.500		1.600	1.800	2.000		1.600,0
Mutata	1.300	1.300	1.300	1.300	1.300	1.300	1.300	1.300	1.300	1.300	1.300	1.300	1.300,0
Necocli	900	900	800	800	900	800	800	800	900	800	950	950	858,3
Olaya	1.400	1.300	1.150	1.150	1.000	1.000	1.300	1.300	1.350	1.350	1.400	1.400	1.258,3
Pueblo Rico	1.700	1.700	1.700	2.000	2.000	2.000	2.100	2.100	2.200	2.200	2.000	2.000	1.975,0
Salgar	2.000	2.500	2.300	2.100	1.400	600	780	700	1.200	1.300	1.400	1.350	1.469,2
San Andres			900	900				1.000	1.100	1.100	1.200	1.200	1.057,1
San Rafael	1.200	1.200	1.200	1.200	1.200	1.200	1.200	1.200	1.200	1.200	1.200	1.200	1.200,0
Santafe de Antioquia	2.500	2.300	3.700	3.500	2.050	1.231	1.485	1.290	1.525	1.700	1.833		2.101,3

Fuente: Evaluaciones Agrícolas por CONSENSO, UMATAS Municipales, Ministerio de Agricultura

...Continuación Precios a Nivel de Productor 2020

## Limon Tahiti

Municipio	Ener.	Feb.	Mar.	Abr.	May.	Jun.	Jul.	Agos.	Sepb	Oct.	Nov.	Dcbre	Prom.
Sopetran	1.500	1.500	1.500	1.500	1.500	1.500	1.000	1.000	1.000	1.000	800	800	1.216,7
Tamesis	1.300	1.300	1.400	1.300	1.400	1.600	1.600	1.800	1.800	1.600	1.600	1.600	1.525,0
Titiribi	1.500	1.500	1.500	1.500	1.700	1.700	1.700	1.700	2.000	2.000	2.000	2.000	1.733,3
Turbo	3.200	3.200	3.200	3.200	3.200	3.200	3.200	3.200	3.200	3.200	3.200	3.200	3.200,0
Venecia	2.100	2.300	2.200	2.275	2.375	2.475	2.400	2.300	2.250	2.150	2.400		2.293,2
Yolombo	1.400	1.300	2.500	2.300	1.600	1.200	900	1.300	1.500	1.600	2.000	1.200	1.566,7
<b>Promedio</b>	<b>1.468</b>	<b>1.440</b>	<b>1.614</b>	<b>1.613</b>	<b>1.454</b>	<b>1.370</b>	<b>1.389</b>	<b>1.407</b>	<b>1.505</b>	<b>1.526</b>	<b>1.496</b>	<b>1.383</b>	<b>1.473,7</b>

## Lulo

Abriaqui	3.000	3.500	3.200	2.800	2.800	2.500	2.500	2.500	2.300	2.300	2.200	2.200	2.650,0
Amalfi	1.500	1.500	1.500	1.500	1.500	1.500	1.500	1.500	1.600	1.700	1.700	1.700	1.558,3
Angostura	2.600	2.600	2.800	2.700	2.700	2.700	3.000	3.000	3.000	2.600	2.600	2.600	2.741,7
Anza	2.404	2.350	2.556	2.249	2.895	2.997	2.357	1.348	1.693	1.593	2.000		2.222,0
Burítica							3.000	3.000	2.400	2.000	2.000		2.480,0
Caicedo	1.300	1.200	1.200	1.200	1.300	1.300	1.300	1.200	900	800	800	800	1.108,3
Cañasgordas	1.700	2.000	2.000	2.300	2.200	2.000	1.800	2.000	2.000	2.100	2.300	2.500	2.075,0
Carolina	2.600	3.000	3.000	2.800	2.500	2.200	2.000	2.000	2.000	1.500	1.300	1.500	2.200,0
Concepcion	2.000	2.000	2.000	2.000	2.000	1.800	1.800	1.600	1.600	1.200	1.200	1.200	1.700,0
Dabeiba	1.978	2.204	2.154	2.056	1.956	1.867	2.234	2.106	1.856	1.978	1.989		2.034,4
Frontino	2.200	2.100	1.900	1.800	2.100	2.200	2.500	2.300	2.300	2.000	2.100	2.200	2.141,7
Guadalupe	1.800	1.800	1.800	1.800	1.800	1.800	1.800	1.800	1.800	1.800	1.800	1.800	1.800,0
Jardin	2.000	2.000	2.000	2.000	2.000	2.000	2.000	2.000	2.000	2.000	2.000	2.000	2.000,0
Liborina	1.800	1.850	1.700	2.000	2.000	2.100	2.000	1.900	1.950	1.800	1.700	1.800	1.883,3
El Peñol	2.100	2.200	2.100	2.200	2.600	2.800	2.000	1.800	1.200	1.500	2.000	2.000	2.041,7
Pueblo Rico	2.000	2.100	1.900	1.900	1.900	1.950	1.950	2.000	2.000	2.100	2.200	2.200	2.016,7
Rionegro	2.000	2.000	1.800	1.750	1.600	1.700	1.800	1.800	2.000	2.000	2.000	2.000	1.870,8
Santa Rosa de Osos	2.600	2.600	2.600	2.600	2.600	2.600	2.600	2.600	2.600	2.600	2.600	2.600	2.600,0
Santo Domingo	2.200	2.200	2.000	1.900	1.800	1.600	1.800	1.100	1.500	1.800	2.300	2.500	1.891,7
El Santuario	2.445	2.367	2.201	2.355	3.045	2.775	2.230	2.035	1.590	1.646			2.268,9
Sonsón	1.500	1.450	1.400	1.500	1.600	1.700	1.650	1.600	1.700	1.700	1.650	1.600	1.587,5
Tamesis	2.200	2.300	2.600	2.300	2.600	2.600	2.800	2.900	2.800	2.800	2.900	2.800	2.633,3
Toledo					1.500	1.500	1.500	1.500	1.500	1.500	1.500	1.500	1.500,0
Yarumal	2.500	2.800	2.400	2.300	2.600	2.500	2.800	2.400	2.600	2.200	2.300	2.500	2.491,7
<b>Promedio</b>	<b>2.110</b>	<b>2.187</b>	<b>2.128</b>	<b>2.091</b>	<b>2.156</b>	<b>2.117</b>	<b>2.122</b>	<b>2.000</b>	<b>1.954</b>	<b>1.884</b>	<b>1.963</b>	<b>2.000</b>	<b>2.062,4</b>

## Maiz Forrajero

Puerto Berrio	300	300	300	300	300	300	300	300	300	300	300	300	300,0
<b>Promedio</b>	<b>300</b>	<b>300</b>	<b>300</b>	<b>300</b>	<b>300</b>	<b>300</b>	<b>300</b>	<b>300</b>	<b>300</b>	<b>300</b>	<b>300</b>	<b>300</b>	<b>300,0</b>

Fuente: Evaluaciones Agrícolas por CONSENSO, UMATAS Municipales, Ministerio de Agricultura



...Continuación Precios a Nivel de Productor 2020

Maiz Tradicional													
Municipio	Ener.	Feb.	Mar.	Abr.	May.	Jun.	Jul.	Agos.	Sepb	Oct.	Nov.	Dcbre	Prom.
Abejorral	1.200	1.200	1.200	1.200	1.200	1.200							1.200,0
Abriaqui	900	750	800	800	900	900	900	850	700	650	600	800	795,8
Alejandria	1.500	1.500	1.500	1.500	1.500	1.500							1.500,0
Amalfi	850	850	900	900	1.125	1.125							958,3
Angostura	700	600	600	600	600	700	700	600	600	600	600	700	633,3
Anori	1.100	1.200	1.000	1.100	1.200	1.200	1.200	1.200	1.100	1.100	1.200	1.200	1.150,0
Anza	1.500	1.444	1.450	1.485	1.519	1.497	1.475	1.375	1.375	1.365	1.200		1.425,9
Apartadó	830	830	830	830	830	830	850	850	850	850	850	850	840,0
Arboletes							600	600	600	600	600	600	600,0
Argelia	1.100	1.100	1.200	1.200	1.200	1.100	1.100	1.100	1.400	1.400	1.400	1.400	1.225,0
Barbosa	1.100	1.050	950	950	850	900	850	850	800	1.000	1.050	1.050	950,0
Belmira	900	900	950	1.000	1.000	900	900	1.000	950	900	900		936,4
Betania	1.100	1.100	1.050	1.050	1.150	1.100	850	900	850	850	900	950	987,5
Briceno	1.000	1.000	1.000	1.000	1.000	1.000	1.000	1.000	1.000	1.000	1.000	1.000	1.000,0
Buritica	1.000	1.000	1.000	1.000	1.000	1.000	900	900	1.000	1.000	1.000	1.000	983,3
Caceres	1.500	1.500	1.500	1.300	1.200	1.000	950	950	950	900	900	900	1.129,2
Caldas	1.800	1.800	1.700	2.000	1.800	2.000	1.800	1.800	1.800	1.800	1.800	1.800	1.825,0
Campamento	1.000	1.000	1.000	1.000	1.000	1.000	800	800	900	900	900	900	933,3
Cañasgordas	1.300	1.300	1.400	1.400	1.400	1.400	1.300	1.300	1.400	1.400	1.400	1.400	1.366,7
Caracoli	1.300	1.300	1.300	1.300	1.300	1.300							1.300,0
Caramanta	1.000	1.000	1.000	900	1.000	1.000	1.000	1.000	1.000	900	900	1.000	975,0
Carepa	1.000	1.000	1.200	1.300	1.100	1.000	1.000	1.000	1.000	1.000	900	900	1.033,3
Caucasia	820	820	820	820	820	820	850	850	850	850	850	850	835,0
Chigorodó	920	920	920	920	920	920	900	900	920	940	1.000	1.000	931,7
Cocorna	1.300	1.300	1.200	1.200	1.100	1.100	900	1.000	1.100	1.100	1.200	1.300	1.150,0
Dabeiba	1.094	1.895	2.139	1.976	1.378	1.005	875	809	756	765	899		1.235,5
El Bagre						800	800	900	900	900			860,0
Entrerrios							920	800	900	700	600	800	786,7
Fredonia	1.600					1.500	1.000	1.000	1.000	1.000	1.000	1.000	1.137,5
Girardota	1.220	882	882	844	786	754	776	814	845	850	860	1.000	876,1
Gomez Plata	900	1.000	1.150	1.100	1.000	1.000	900	1.000	1.150	1.100	1.000	1.000	1.025,0
Guadalupe	800	800	800	800	800	800	800	800	800	800	800	800	800,0
Heliconia	1.400	1.450	1.450	1.500	1.500	1.500							1.466,7
Ituango	1.000	1.000	1.000	1.000	1.000	1.000							1.000,0
Jardin	1.100	1.100	1.100	1.100	1.100	1.100	1.100	1.100	1.100	1.100	1.100	1.100	1.100,0
Liborina		800	800	750	800	850			1.200	1.000	1.200	1.100	944,4
Murindó	1.300	1.300	1.300	1.300	1.300	1.300							1.300,0
Nariño	1.200	1.150	1.200	1.250	1.200	1.300	1.200	1.200	1.250	1.250	1.300	1.300	1.233,3
Necocli	700	750	800	850	850	850	800	850	900	950	1.000	1.000	858,3
Olaya	900	900	900	900	900	900	950	950	950	950	1.000	1.000	933,3
Peque	1.200	1.200	1.200	1.200	1.200	1.200	1.200	1.200	1.200	1.200	1.200	1.200	1.200,0
Pueblo Rico	1.000	1.100	1.000	1.100	950	1.000	1.000	1.000	1.050	1.050	1.100	1.150	1.041,7
Remedios	950	900	950	950	1.000	1.000	900	950	950	1.000	1.100		968,2
Rionegro	1.300	1.325	1.290	1.310	1.338	1.300	1.300	1.300	1.350	1.375	1.138		1.302,4

Fuente: Evaluaciones Agrícolas por CONSENSO, UMATAS Municipales, Ministerio de Agricultura

...Continuación Precios a Nivel de Productor 2020

## Maiz Tradicional

Municipio	Ener.	Feb.	Mar.	Abr.	May.	Jun.	Jul.	Agos.	Sepb	Oct.	Nov.	Dcbre	Prom.
Sabanalarga	1.000	1.100	1.000	1.000	1.100	1.000	1.100	1.000	1.000	1.100	1.200	1.200	1.066,7
San Andres	700	700	700	800			700	700	700	800			725,0
San Francisco	1.100	1.300	1.500	1.400	1.200	1.200	1.100	1.400	1.500	1.100	1.500	1.500	1.316,7
San Luis	1.500	1.600	1.600	1.700	1.600	1.500	1.600	1.500	1.400	1.400	1.600	1.500	1.541,7
San Pedro de los M.	1.450	1.400	1.370	1.400	1.400	1.400	1.400	1.350	1.320	1.400	1.450	1.400	1.395,0
San Roque	1.000	1.000	1.200	1.300	1.500	1.500	1.200	1.200	1.400	1.400	1.500	1.500	1.308,3
Santa Barbara	2.000	2.100	2.200	2.200	2.400	2.500	1.900	2.200	2.000	2.200	2.300	2.200	2.183,3
Santa Rosa de Osos	1.300	1.200	1.200	1.400	1.400	1.500	950	1.200	1.240	1.450	1.100	1.300	1.270,0
Santafe de Antioquia	1.310	1.250	1.280	1.350	1.363	1.300	1.250	1.270	1.275	1.300	1.220		1.288,0
Segovia	2.300	2.300	2.200	2.200	2.200	2.200	2.200	2.200	2.200	2.200	2.400	2.500	2.258,3
Tamesis	1.100	1.100	1.200	1.200	1.200	1.200							1.166,7
Tarso	1.500	1.500	1.500	1.500	1.500	1.500	1.600	1.600	1.600	1.600	1.600	1.600	1.550,0
Titiribi	1.500	1.500	1.600	1.600	1.700	1.700	1.700	1.800	1.800	1.800	2.000	2.000	1.725,0
Turbo	1.200	1.200	1.200	1.200	1.200	1.200	1.200	1.200	1.200	1.200	1.200	1.200	1.200,0
Uramita	900	900	900	900	1.100	1.100	1.000	1.000	1.000	1.000	1.200	1.200	1.016,7
Valdivia	1.000	1.000	1.000	1.000	1.000	1.000	1.000	1.000	1.000	1.000	1.000	1.000	1.000,0
Vegachi	1.000	1.000	1.000	1.000	1.000	1.000	1.000	1.000	1.000	1.200	1.200	1.200	1.050,0
Vigia del Fuerte	2.500	2.500	2.500	2.500	2.500	2.500	800	1.200	1.200	1.200	1.200	1.200	1.816,7
Yali							2.900	2.900	2.900	2.900	2.800	2.800	2.866,7
Yarumal	1.200	1.250	1.250	1.200	1.200	1.300	1.700	1.200	1.300	1.400	1.450	1.450	1.325,0
Yolombo	1.000	1.200	1.200	1.000	1.500	1.500					1.000	1.000	1.175,0
Yondo	900	900	900	900	900	900	900	900	900	900	950	950	908,3
<b>Promedio</b>	<b>1.178</b>	<b>1.181</b>	<b>1.196</b>	<b>1.204</b>	<b>1.213</b>	<b>1.204</b>	<b>1.117</b>	<b>1.131</b>	<b>1.147</b>	<b>1.152</b>	<b>1.184</b>	<b>1.215</b>	<b>1.180,1</b>

## Mamoncillo

Santafe de Antioquia	1.600	1.600	1.600	2.000	2.000	2.000	1.900	1.900	1.950	1.950	2.400		1.900,0
Sopetran			1.500	1.500	1.300	1.300	1.300	1.300			1.300	1.300	1.350,0
<b>Promedio</b>	<b>1.600</b>	<b>1.600</b>	<b>1.550</b>	<b>1.750</b>	<b>1.650</b>	<b>1.650</b>	<b>1.600</b>	<b>1.600</b>	<b>1.950</b>	<b>1.950</b>	<b>1.850</b>	<b>1.300</b>	<b>1.625,0</b>

## Mandarina Clementina

Tamesis	800	800	400	450	400	400	350	300	350	380	380	400	450,8
<b>Promedio</b>	<b>800</b>	<b>800</b>	<b>400</b>	<b>450</b>	<b>400</b>	<b>400</b>	<b>350</b>	<b>300</b>	<b>350</b>	<b>380</b>	<b>380</b>	<b>400</b>	<b>450,8</b>

## Mandarina Oneco

Angelopolis	1.000	1.000	1.000	1.000	750	600	60	600					751,3
Armenia	1.500	1.600	1.600	1.300	1.600	1.500	1.700	1.600	1.500	1.800	1.800	1.800	1.608,3
Cocorna	1.200	1.300	1.500	1.400	1.100	1.200	1.400	1.300	1.500	1.200	1.300	1.400	1.316,7
Fredonia	850	850	850	850	850	850	850	850	850	850	850	850	850,0
Liborina	1.250	1.300			1.100	1.200	1.200	1.100	1.200		1.250	1.300	1.211,1
Salgar	1.050	1.080	1.100	1.100	1.000	1.000	1.300	1.100	1.300	1.200	1.150	1.200	1.131,7
Santo Domingo	2.300	2.400	2.000	1.900	1.200	1.000	1.100	1.000	1.500	1.800	2.300	2.500	1.750,0

Fuente: Evaluaciones Agrícolas por CONSENSO, UMATAS Municipales, Ministerio de Agricultura

...Continuación Precios a Nivel de Productor 2020

**Mandarina Oneco**

Municipio	Ener.	Feb.	Mar.	Abr.	May.	Jun.	Jul.	Agos.	Sepp	Oct.	Nov.	Dcbre	Prom.
Tamesis	800	900	1.000	600	400	450	500	700	900	1.100	1.100	1.200	<b>804,2</b>
Titiribi	2.200	2.200	2.200	2.200	2.200	2.500	2.500	2.500	2.500	3.000	3.000	3.000	<b>2.500,0</b>
Venecia	2.200	2.000	2.300	2.100	1.700	2.150	1.825	2.150	1.950	2.400	2.250		<b>2.093,2</b>
<b>Promedio</b>	<b>1.435</b>	<b>1.463</b>	<b>1.506</b>	<b>1.383</b>	<b>1.190</b>	<b>1.245</b>	<b>1.244</b>	<b>1.290</b>	<b>1.467</b>	<b>1.669</b>	<b>1.667</b>	<b>1.656</b>	<b>1.401,6</b>

**Mango**

Abejorral	500	500	500	500	500	500	500	500	500	500	500	500	<b>500,0</b>
Sopetran			1.500	1.000	1.000	1.000	1.500	1.500					<b>1.250,0</b>
Turbo	2.000	2.000	2.000	2.000	2.000	2.000	2.000	2.000	2.000	2.000	2.000	2.000	<b>2.000,0</b>
<b>Promedio</b>	<b>1.250</b>	<b>1.250</b>	<b>1.333</b>	<b>1.167</b>	<b>1.167</b>	<b>1.167</b>	<b>1.333</b>	<b>1.333</b>	<b>1.250</b>	<b>1.250</b>	<b>1.250</b>	<b>1.250</b>	<b>1.250,0</b>

**Mango Injerto**

Santafe de Antioquia	1.360	2.200	3.000	1.800	1.200	2.430	4.200	4.500	5.800	6.000	3.500	2.900	<b>3.240,8</b>
Titiribi	1.200	1.200	1.200	1.200	1.400	1.400	1.400	1.500	1.500	1.500	1.500	1.500	<b>1.375,0</b>
Anza	1.116	1.810	2.630	2.956	1.806	2.420	2.707	4.860	5.783	5.075	3.300		<b>3.133,0</b>
Caicedo	900	900	800	800	900	1.000	1.500	1.800	2.000	1.500	1.000	900	<b>1.166,7</b>
Olaya	4.000	4.000	4.000	4.000	3.500	3.500	3.500	3.500	4.200	4.200	4.200	4.200	<b>3.900,0</b>
Sopetran			2.000	2.500	2.500	2.500	2.500	2.500					<b>2.416,7</b>
<b>Promedio</b>	<b>1.715</b>	<b>2.022</b>	<b>2.272</b>	<b>2.209</b>	<b>1.884</b>	<b>2.208</b>	<b>2.635</b>	<b>3.110</b>	<b>3.857</b>	<b>3.655</b>	<b>2.700</b>	<b>2.375</b>	<b>2.538,7</b>

**Maracuya**

Amaga	1.500	2.000	2.400	2.700	2.000	1.800	2.000	1.500	1.500	1.600	1.800	1.600	<b>1.866,7</b>
Anza	1.855	2.654	3.050	2.996	2.522	2.560	1.713	1.727	1.404	1.581	1.600		<b>2.151,1</b>
Apartadó	2.500	2.500	2.500	2.500	1.800	1.800	1.800	1.800	1.800	1.800		1.800	<b>2.054,5</b>
Arboletes	800	800	800	800	600	800	500	300	300	300	300	300	<b>550,0</b>
Armenia	1.200	1.200	1.500	1.700	1.700	1.700	1.500	1.600	1.800	1.300	1.500	1.800	<b>1.541,7</b>
Briceño	3.000	3.000	3.000	3.000	3.000	3.000	3.000	3.000	3.000	3.000			<b>3.000,0</b>
Caicedo	2.000	2.000	3.000	4.000	4.500	4.500	5.000	5.000	5.000	7.000	7.500	7.500	<b>4.750,0</b>
Carepa	800	1.500	2.000	2.000	2.000	1.000	800	800	600	900	900		<b>1.209,1</b>
Chigorodó	1.400	2.236	2.200	2.300	1.700	1.500	1.300	1.300	1.100	1.200	1.200	1.100	<b>1.544,7</b>
Dabeiba	1.926	2.020	2.278	2.145	2.098	1.780	2.001	1.956	1.578	1.454	1.324		<b>1.869,1</b>
Frontino	2.000	2.100	2.000	2.500	2.900	3.500	4.000	3.500	2.000	2.000	1.800	2.000	<b>2.525,0</b>
Heliconia	1.800	3.100	3.250	2.800	2.300	1.700	1.650	1.800	1.200	1.550	1.500	1.600	<b>2.020,8</b>
Ituango	1.500	1.500	1.500	1.500	1.500	1.500	1.500	1.500	1.500	1.500	1.500	1.500	<b>1.500,0</b>
Liborina	1.500	1.800	1.600	1.900	2.000					1.600	1.800	2.000	<b>1.775,0</b>
Nariño	1.800	1.800	1.850	1.850	1.900	1.950	2.000	2.000	2.200	2.200	2.300	2.400	<b>2.020,8</b>
Necocli	2.500	2.500	2.500	2.000	1.800	1.800	1.500	1.500	800	800	1.000		<b>1.700,0</b>
Olaya	1.200	1.100	1.150	1.150	1.100	1.000	1.000	1.000	1.100	1.200	1.200	1.300	<b>1.125,0</b>
San Andres	1.000	1.000	1.200	1.200	1.200	1.200	1.300	1.300	1.300	1.300	1.300	1.300	<b>1.216,7</b>
San Juan de Urabá	2.000	2.000	2.000	2.000	2.000	2.000	2.000	2.000	2.000	2.000	2.000	2.000	<b>2.000,0</b>
San Pedro de Uraba	1.000	1.000	1.100	1.100	1.300	1.300	1.500	1.500	1.300	1.300	1.350	1.400	<b>1.262,5</b>

Fuente: Evaluaciones Agrícolas por CONSENSO, UMATAS Municipales, Ministerio de Agricultura

...Continuación Precios a Nivel de Productor 2020

## Maracuya

Municipio	Ener.	Feb.	Mar.	Abr.	May.	Jun.	Jul.	Agos.	Sepb	Oct.	Nov.	Dcbre	Prom.
Santafe de Antioquia	2.150	2.700	3.470	3.150	2.300	1.900	2.340	2.100	2.000	1.950	1.950		2.364,5
Sonsón	1.280	1.625	1.790	1.850	1.725	1.455	1.200	1.280	1.750	1.550	1.500	1.500	1.542,1
Sopetran	1.500	1.500	1.500	1.500	1.500	1.500	1.500	1.500	1.500	1.500	1.500	1.500	1.500,0
Turbo	2.500	2.500	2.500	2.500	2.500	2.500	2.500	2.500	2.500	2.500	2.500	2.500	2.500,0
Yarumal	3.000	2.800	3.500	3.400	2.600	2.000	2.300	2.000	1.800	1.800	2.000	1.800	2.416,7
Yolombo	1.800	1.800	3.800	2.400	1.600	1.800	2.000	1.800	1.400	1.500	2.100	1.600	1.966,7
<b>Promedio</b>	<b>1.750</b>	<b>1.951</b>	<b>2.209</b>	<b>2.190</b>	<b>2.006</b>	<b>1.902</b>	<b>1.916</b>	<b>1.851</b>	<b>1.697</b>	<b>1.784</b>	<b>1.809</b>	<b>1.925</b>	<b>1.922,0</b>

## Mora

Abejorral	1.500	1.500	1.500	1.500	1.500	1.500	1.500	1.500	1.500	1.500	1.500	1.500	1.500,0
Barbosa	2.150	2.150	3.200	2.250	2.200	2.200	2.250	2.250	2.200	2.200	2.250	2.250	2.295,8
Belmira	1.700	1.700	1.700	1.650	1.800	1.750	1.700	1.800	1.800	1.850			1.745,0
Entrerrios	2.400	2.400	2.200	2.200	2.000	2.000	1.800	1.800	2.000	2.000	2.000	2.000	2.066,7
Envigado	4.500	3.500	2.650	2.500	1.800	1.800	1.780	1.500	1.400	1.400	1.400	1.400	2.135,8
Girardota	2.252	2.048	2.422	2.996	3.370	2.482	1.678	1.892	1.822	1.950	1.955	1.955	2.235,2
Granada	2.250	2.200	2.422	3.000	3.370	2.100	1.670	1.750	1.820				2.286,9
Guarne	1.400	1.400	1.400	1.400	1.500	1.500	1.700	1.700	1.700	1.700			1.540,0
La Union	2.655	2.063	2.773	2.398	3.585	2.888	1.713	1.781	1.720	2.130	2.098		2.345,8
Marinilla	2.250	2.300	2.550	3.000	1.450	1.500	1.500	1.600	1.700	1.750	1.800		1.945,5
El Peñol	2.700	2.300	2.500	2.600	3.000	2.300	1.400	1.500	1.800	1.300	2.100	1.800	2.108,3
Retiro								1.500	2.000	2.300	2.000		1.950,0
Rionegro	1.700	1.850	1.800	1.500	1.500	1.500	1.650	1.600	1.700	1.850	1.900	1.900	1.704,2
San Pedro de los M.	1.800	1.900	2.000	2.800	2.400	2.500	2.000	2.000	1.800	2.100	2.100	2.200	2.133,3
San Vicente	1.500	1.500	1.500	1.500	1.500	1.500	1.500	1.500	1.500	1.500	1.500	1.500	1.500,0
Santa Rosa de Osos	2.100	2.100	2.100	2.100	2.100	2.100	2.100	2.100	2.100	2.100	2.100	2.100	2.100,0
El Santuario	2.688	2.317	3.311	3.104	2.408	2.348	1.583	2.153	1.610	2.600			2.412,2
Yarumal	1.600	1.800	2.300	2.500	2.500	2.500	2.400	2.200	2.000	2.300	2.600	2.800	2.291,7
<b>Promedio</b>	<b>2.185</b>	<b>2.060</b>	<b>2.255</b>	<b>2.294</b>	<b>2.234</b>	<b>2.028</b>	<b>1.760</b>	<b>1.785</b>	<b>1.787</b>	<b>1.914</b>	<b>1.950</b>	<b>1.946</b>	<b>2.016,5</b>

## Murrapo

Betania	700	750	800	750	800	800	900	920	1.000	1.050	1.050	1.000	876,7
Cañasgordas	750	750	800	800	850	850	800	800	850	850	800	800	808,3
Dabeiba	853	809	789	815	967	813	899	856	967	999	1.167		903,1
<b>Promedio</b>	<b>768</b>	<b>770</b>	<b>796</b>	<b>788</b>	<b>872</b>	<b>821</b>	<b>866</b>	<b>859</b>	<b>939</b>	<b>966</b>	<b>1.006</b>	<b>900</b>	<b>862,7</b>

## Naranja Común

Armenia	600	600	600	1.200	1.200	1.200	1.200	1.201	1.200	1.100	1.100	1.000	1.016,8
Heliconia	1.250	1.100	1.700	1.900	1.250	1.250	1.000	1.200	1.000	1.100	1.200	1.300	1.270,8
Titiribi	1.100	1.100	1.100	1.100	1.200	1.200	1.200	1.200	1.300	1.300	1.300	1.300	1.200,0
Valdivia	800	800	800	800	800	800	800	800	800	800	800	800	800,0
<b>Promedio</b>	<b>938</b>	<b>900</b>	<b>1.050</b>	<b>1.250</b>	<b>1.113</b>	<b>1.113</b>	<b>1.050</b>	<b>1.100</b>	<b>1.075</b>	<b>1.075</b>	<b>1.100</b>	<b>1.100</b>	<b>1.071,9</b>

Fuente: Evaluaciones Agrícolas por CONSENSO, UMATAS Municipales, Ministerio de Agricultura

...Continuación Precios a Nivel de Productor 2020

**Naranja Salustiana**

Municipio	Ener.	Feb.	Mar.	Abr.	May.	Jun.	Jul.	Agos.	Sepp	Oct.	Nov.	Dcbre	Prom.
Tamesis	550	600	600	600	700	700	650	650	700	700	600	650	641,7
<b>Promedio</b>	<b>550</b>	<b>600</b>	<b>600</b>	<b>600</b>	<b>700</b>	<b>700</b>	<b>650</b>	<b>650</b>	<b>700</b>	<b>700</b>	<b>600</b>	<b>650</b>	<b>641,7</b>

**Naranja Valencia**

Anza	1.120	1.221	1.579	1.855	1.335	1.220	1.136	1.227	1.125	1.109	1.200		1.284,3
Barbosa	1.000	1.000	1.200	1.300	1.100	1.100	950	950	800	800	800	800	983,3
Caracoli	2.000	2.000	2.000	2.000	2.000	2.000							2.000,0
Caramanta	700	700	700	700	700	700	700	700	700	700	700	700	700,0
Cisneros	900	900	800	800	800	800	750	750	800	800	800	800	808,3
Cocorna	1.100	1.200	1.300	1.100	1.200	1.100	1.200	1.300	1.200	1.100	1.200	1.300	1.191,7
Dabeiba	934	927	907	867	856	1.089	967	907	867	824	834		907,2
Fredonia	850	850	850	850	850	850	850	850	850	850	850	850	850,0
Frontino	600	750	550	800	700	950	850	750	1.200	950	1.050	1.150	858,3
Girardota	1.221	1.173	1.575	1.855	1.335	1.226	1.136	1.240	1.125	1.109	1.117	1.120	1.269,3
Salgar	510	530	520	500	540	530	570	550	600	600	600	600	554,2
Sopetran	800	800	800	800	800	800	800	800	800	800	800	800	800,0
Tamesis	700	750	700	680	680	700	600	780	780	800	800	850	735,0
Titiribi	2.200	2.200	2.200	2.200	2.500	2.500	2.500	2.700	2.700	2.700	2.700	2.700	2.483,3
Venecia	2.050	2.200	1.800	1.600	1.950	1.950	2.000	2.050	2.350	2.500	2.400		2.077,3
<b>Promedio</b>	<b>1.112</b>	<b>1.147</b>	<b>1.165</b>	<b>1.194</b>	<b>1.156</b>	<b>1.168</b>	<b>1.072</b>	<b>1.111</b>	<b>1.136</b>	<b>1.117</b>	<b>1.132</b>	<b>1.061</b>	<b>1.166,8</b>

**Naranja Washington Navel**

Tamesis	700	750	750	750	700	700	750	750	740	750	750	750	736,7
<b>Promedio</b>	<b>700</b>	<b>750</b>	<b>750</b>	<b>750</b>	<b>700</b>	<b>700</b>	<b>750</b>	<b>750</b>	<b>740</b>	<b>750</b>	<b>750</b>	<b>750</b>	<b>736,7</b>

**Ñame**

Arboletes	1.200	1.100	1.000	900	800	700	600	500	500	500	500	500	733,3
Necocli	700	700	750	750	800	800	900	900	850	850	900	900	816,7
San Pedro de Uraba	800	800	800	900	900	900	900	900	700	700	600	600	791,7
Taraza	1.500	1.500	1.500	1.500	1.500	1.500	1.500	1.500	1.500	1.500	1.500	1.500	1.500,0
Turbo	650	650	650	700	700	7.008	800	800	800	800	800		1.305,3
Vigia del Fuerte	2.000	2.000	2.000	2.000	2.000	2.000	2.000	2.000	2.000	2.000	2.000	2.000	2.000,0
Zaragoza	1.500	1.500	1.500	1.500	1.500	1.500	1.500	1.500	1.500	1.500	1.500	1.500	1.500,0
<b>Promedio</b>	<b>1.193</b>	<b>1.179</b>	<b>1.171</b>	<b>1.179</b>	<b>1.171</b>	<b>2.058</b>	<b>1.171</b>	<b>1.157</b>	<b>1.121</b>	<b>1.121</b>	<b>1.114</b>	<b>1.167</b>	<b>1.235,3</b>

**Palma de Aceite**

Carepa	2.100	2.100	2.100	2.100	2.100	2.100	2.100	2.100	2.100	2.100	2.100		2.100,0
Mutata	8.200	8.200	8.200	8.200	8.200	8.200	8.200	8.200	8.200	8.200	8.200	8.200	8.200,0
Sonsón	3.500	3.500	3.500	3.500	3.500	3.500	3.500	3.500	3.500	3.500	3.500	3.500	3.500,0
<b>Promedio</b>	<b>4.600</b>	<b>4.600</b>	<b>4.600</b>	<b>4.600</b>	<b>4.600</b>	<b>4.600</b>	<b>4.600</b>	<b>4.600</b>	<b>4.600</b>	<b>4.600</b>	<b>4.600</b>	<b>5.850</b>	<b>4.600,0</b>

Fuente: Evaluaciones Agrícolas por CONSENSO, UMATAS Municipales, Ministerio de Agricultura

...Continuación Precios a Nivel de Productor 2020

Panela													
Municipio	Ener.	Feb.	Mar.	Abr.	May.	Jun.	Jul.	Agos.	Sepb	Oct.	Nov.	Dcbre	Prom.
Abejorral	1.500	1.500	1.500	1.500	1.500	1.500	1.500	1.500	1.500	1.500	1.500	1.500	1.500,0
Abriaquí	1.200	1.300	1.500	1.500	1.600	1.600	2.800	2.900	3.400	3.800	4.000	3.800	2.450,0
Alejandria	2.800	2.800	3.000	2.500	2.500	3.000	3.000	3.000	3.200	3.500	3.500	3.500	3.025,0
Amaga	3.000	3.000	3.000	3.000	3.000	2.700	2.600	2.600	2.800	2.800	3.000	3.000	2.875,0
Amalfi	2.083	2.083	2.083	2.083	2.083	2.083	2.083	2.083	2.083	2.083	2.083	2.083	2.083,0
Angostura	2.600	2.600	3.000	3.000	2.800	2.800	2.600	2.600	2.600	2.600	2.600	2.600	2.700,0
Anorí	3.200	3.200	3.200	3.000	2.900	2.800	2.900	2.900	3.000	3.000	3.000	3.000	3.008,3
Anza	5.000	5.333	4.520	3.723	3.489	3.147	2.968	3.079	3.238	3.274	3.160		3.721,0
Argelia	1.750	1.750	3.300	3.300	3.300	2.900	2.500	3.100	3.200	3.400	3.400	3.400	2.941,7
Barbosa	1.583	1.583	3.750	3.541	3.541	2.083	2.083	2.708	2.916	2.916	2.916	2.916	2.711,3
Betania	1.350	1.280	1.340	1.850	1.650	1.400	1.500	1.700	1.750	1.850	2.000	2.050	1.643,3
Burítica	1.600	1.600	1.550	1.500	1.600	1.600	1.400	1.400	1.250	1.400	1.400		1.481,8
Campamento	1.800	1.800	1.800	1.800	2.200	2.200	2.300	2.300	2.500	2.500	2.800	2.800	2.233,3
Cañasgordas	1.600	1.600	1.600	1.600	1.600	1.600	1.600	1.600	1.650	1.650	1.700	1.700	1.625,0
Caramanta	2.700	2.800	2.800	2.900	2.700	2.800	2.900	2.700	2.800	2.800	2.600	2.600	2.758,3
Cisneros	1.800	1.800	1.700	1.700	1.750	1.750	1.700	1.700	1.800	1.800	1.700	1.700	1.741,7
Ciudad Bolívar	1.750	1.750	1.750	1.750	1.850	1.850	1.850	1.900	1.900	2.000	2.000	2.000	1.862,5
Cocorna	1.700	1.750	1.750	1.800	1.800	2.100	1.900	2.000	1.900	2.000	2.100	2.000	1.900,0
Concepción	3.000	3.000	2.500	2.500	2.200	2.200	2.20	2.500	3.000	3.000	3.300	3.300	2.560,0
Copacabana	2.400	2.400	2.800	2.800	2.800	2.800	2.500	2.600	2.400	2.500	2.500	2.600	2.591,7
Dabeiba	2.567	2.487	2.234	2.215	2.145	2.356	2.543	2.589	2.789	3.215	3.456		2.599,6
El Carmen de Viboral	2.229	2.229	2.063	3.125	2.571	2.417	2.625	2.917	2.958	3.209	3.428	3.280	2.754,3
Fredonia	2.500	2.500	2.500	2.500	2.500	2.500	2.500	2.500	2.500	2.500	2.500	2.500	2.500,0
Frontino	1.750	1.900	1.800	1.900	2.000	2.300	2.500	2.500	2.100	2.000	2.300	2.300	2.112,5
Giraldo	1.800	2.500	2.000	1.800	1.900	1.900	2.000	2.000	2.800	2.800			2.150,0
Girardota	2.162	2.126	2.357	3.299	2.810	2.369	2.644	2.896	3.238	3.148	3.193	3.193	2.786,3
Granada	2.530	1.700	1.950	2.750	2.350	2.400	2.650	2.620	2.900	2.800	3.000		2.513,6
Heliconia	2.100	2.100	1.900	3.100	2.700	2.400	2.750	2.800	3.000	3.100	3.100	3.150	2.683,3
Ituango	2.000	2.000	2.000	2.000	2.000	2.000	2.600	2.600	3.000	4.000	4.000	4.000	2.683,3
Jardín	2.500	2.500	2.500	2.500	2.800	2.800	2.800	2.800	2.800	2.800	2.800	2.800	2.700,0
Liborina	3.200	3.000	3.000	3.800	3.800	3.500	3.200	3.200	3.200	3.500	3.800	3.800	3.416,7
Maceo	2.100	2.100	2.100	2.724	2.500	2.300	2.300	2.500	3.300	3.300	3.300	3.300	2.652,0
Montebello	1.200	1.200	1.300	1.300	1.300	1.300	1.300	1.300	1.400	1.400	1.400	1.400	1.316,7
Nariño	1.300	1.300	1.500	1.800	2.000	1.800	1.600	1.600	1.950	2.800	3.000	3.200	1.987,5
Olaya	2.300	2.300	2.100	2.000	2.000	2.000	2.200	2.000	2.000	2.000	2.300	2.200	2.116,7
Peque	2.600	2.600	2.600	2.600	2.600	2.600	2.600	2.600	2.600	2.600	2.600	2.600	2.600,0
Pueblo Rico	3.400	3.200	3.350	3.300	3.300	3.350	3.300	3.400	3.300	3.500	4.000	3.900	3.441,7
Remedios	1.450	1.450	1.500	1.500	1.500	1.550	1.450	1.450	1.850	1.900	2.000		1.600,0
Salgar	2.900	2.800	2.900	2.800	3.100	3.000	3.200	3.150	3.200	3.200	3.400	3.400	3.087,5
San Andrés	1.200	1.200	1.200	1.200	1.300	1.300	1.300	1.300	1.400	1.500	1.500	1.500	1.325,0
San Carlos	2.290	2.290	3.500	3.500	3.000	3.000	3.000	3.000	3.000	3.000	3.000	3.000	2.965,0
San Francisco	2.500	2.500	2.800	3.000	2.500	2.000	3.000	2.500	2.500	2.500	3.000	2.800	2.633,3
San Jerónimo	3.500	3.500	3.500	3.500	3.500	3.500	3.500	3.500	3.500	3.500	3.500	3.500	3.500,0
San Luis	2.100	1.900	1.750	1.550	1.600	1.700	2.550	2.600	2.600	2.700	2.850		2.172,7

Fuente: Evaluaciones Agrícolas por CONSENSO, UMATAS Municipales, Ministerio de Agricultura

...Continuación Precios a Nivel de Productor 2020

## Panela

Municipio	Ener.	Feb.	Mar.	Abr.	May.	Jun.	Jul.	Agos.	Sepb	Oct.	Nov.	Dcbre	Prom.
San Rafael	2.500	2.500	2.500	2.500	2.500	2.500	2.500	2.500	3.500	3.500	3.500	3.500	<b>2.833,3</b>
San Roque	2.500	2.600	2.600	2.600	2.700	2.700	2.800	2.800	2.900	2.900	3.000	3.000	<b>2.758,3</b>
Santa Barbara	3.000	3.000	3.100	3.300	3.300	3.200	3.200	3.300	3.000	3.000	3.000	3.000	<b>3.116,7</b>
Santa Rosa de Osos	2.900	2.900	2.900	2.900	2.900	2.900	2.900	2.900	2.900	2.900	2.900	2.900	<b>2.900,0</b>
Santafe de Antioquia	3.000	3.000	2.500	3.000	2.500	2.500	3.000	3.000	3.000	3.000	3.000		<b>2.863,6</b>
Santo Domingo	2.800	2.700	2.900	2.900	2.700	2.600	2.500	2.500	3.000	2.100	2.200	2.000	<b>2.575,0</b>
Sonsón	2.600	2.600	2.400	2.400	2.300	2.350	2.300	2.300	2.200	2.100	2.250	2.250	<b>2.337,5</b>
Tamesis	3.400	3.400	3.400	3.400	3.600	3.600	3.400	3.400	3.600	3.600	3.800	3.800	<b>3.533,3</b>
Titiribi	3.500	3.500	3.500	3.500	3.600	3.600	3.600	3.600	3.700	3.700	3.700	3.700	<b>3.600,0</b>
Toledo	1.800	1.800	1.800	1.800	1.800	1.800	1.800	1.800	1.800	1.800	1.800	1.800	<b>1.800,0</b>
Vegachi	1.650	1.650	1.650	1.650	1.700	1.650	1.700	1.700	1.800	1.800	1.800	1.800	<b>1.712,5</b>
Yarumal	2.100	2.100	1.700	1.600	1.800	2.000	1.900	1.800	2.000	2.200	2.500	2.800	<b>2.041,7</b>
Yolombo	3.000	3.000	3.400	3.400	3.600	3.600	3.700	3.700	3.800	3.800	3.800	4.000	<b>3.566,7</b>
<b>Promedio</b>	<b>2.339</b>	<b>2.334</b>	<b>2.407</b>	<b>2.492</b>	<b>2.450</b>	<b>2.390</b>	<b>2.427</b>	<b>2.500</b>	<b>2.631</b>	<b>2.697</b>	<b>2.785</b>	<b>2.794</b>	<b>2.514,9</b>

## Papa

Abejorral	1.000	1.000	1.000	1.000	1.000	1.000							<b>1.000,0</b>
Abriaqui	800	1.000	800	1.000	1.500	1.800	1.000	1.200	800	800	1.500	1.800	<b>1.166,7</b>
Barbosa	850	900	1.050	1.250	1.200	1.200	950	900	900	1.100	1.000	1.000	<b>1.025,0</b>
Bello	1.380	1.700	980	1.530	980	1.450	1.200		1.100	980	1.100	1.100	<b>1.227,3</b>
Belmira	1.450	1.450	1.500	1.500	1.600	1.500	800	800	600	400	400		<b>1.090,9</b>
El Carmen de Viboral	1.150	1.250	1.775	1.300	1.300	1.535	1.300	1.100	900	800	550	500	<b>1.121,7</b>
Concepcion	1.000	900	800	800	800	800	700	700	700	700	700		<b>781,8</b>
Entrerrios							900	890	910	990	1.050	900	<b>940,0</b>
Envigado	1.500	1.400	1.700	1.400	1.400	1.600	1.300	1.300	1.500	1.500	1.300	1.100	<b>1.416,7</b>
Giraldo	1.900	1.900	2.000	2.200	2.200	2.000	1.900	2.400	2.000	2.400	2.400	2.400	<b>2.141,7</b>
Girardota	1.072	1.489	1.888	2.421	3.045	2.035	1.415	1.071	872	852	400	1.000	<b>1.463,3</b>
Granada	1.072	1.650	1.888	2.780	3.458	2.200	1.415	2.420	3.045				<b>2.214,2</b>
Guarne	800	800	1.100	1.500	1.800	1.100	1.600	1.600	1.600	1.000	1.000		<b>1.263,6</b>
La Union	886	971	1.180	1.064	1.024	1.125	907	812	763	589	681		<b>909,3</b>
Marinilla	1.600	1.800	1.100	1.000	900	1.200	600	700	600	500	600		<b>963,6</b>
Medellín	1.096	1.343	1.731	1.253	1.364	1.415	1.244	1.073	935	802			<b>1.225,6</b>
El Peñol	1.245	1.600	2.100	1.200	2.000	1.500	1.515	1.163	873	805	908	883	<b>1.316,0</b>
Rionegro	1.133	1.358	2.145	1.233	1.354	1.379	1.025	967	872	743	854		<b>1.187,5</b>
San Andres			900	900	900	900			900	900	900	900	<b>900,0</b>
San Pedro de los M.	1.133	1.100	1.500	1.250	1.275	1.400	1.300	950	760	700	632	650	<b>1.054,2</b>
San Vicente	1.500	1.500	1.500	1.500	1.500	1.500	1.000	1.000	500	500	700	700	<b>1.116,7</b>
Santa Rosa De Osos	1.800	1.800	2.000	1.000	1.300	1.400	1.735	1.590	1.330	1.450	1.700	1.680	<b>1.565,4</b>
El Santuario	1.192	1.163	1.761	1.275	1.246	1.242	994	988	750	623			<b>1.123,4</b>
Sonsón	1.760	1.800	1.650	1.363	1.188	970	850	900	1.000	700	600	600	<b>1.115,1</b>
Yarumal	1.800	1.600	1.800	1.600	1.600	1.800	1.800	2.100	2.400	2.200	2.300	2.400	<b>1.950,0</b>
<b>Promedio</b>	<b>1.266</b>	<b>1.368</b>	<b>1.494</b>	<b>1.388</b>	<b>1.497</b>	<b>1.419</b>	<b>1.193</b>	<b>1.210</b>	<b>1.109</b>	<b>958</b>	<b>1.013</b>	<b>1.174</b>	<b>1.251,2</b>

Fuente: Evaluaciones Agrícolas por CONSENSO, UMATAS Municipales, Ministerio de Agricultura

...Continuación Precios a Nivel de Productor 2020

## Papa Criolla

Municipio	Ener.	Feb.	Mar.	Abr.	May.	Jun.	Jul.	Agos.	Sepb	Oct.	Nov.	Dcbre	Prom.
Belmira	3.000	3.000	3.200	2.700	2.500	2.500	1.500	1.200	1.000	800	600		2.000,0
El Carmen de Viboral	1.250	1.300	2.200	3.200	3.000	1.500	1.700	1.600	1.650	1.500	1.700	1.600	1.850,0
Girardota	1.033	1.245	2.107	2.961	2.585	1.504	1.551	1.523	1.523	1.525	1.525	1.525	1.717,3
Granada	1.033	1.750	2.107	2.350	2.585	2.000	1.551	1.980	2.585				1.993,4
La Union	823	873	1.528	2.034	2.023	1.107	1.139	1.192	1.275	1.291	1.181		1.315,1
Marinilla	2.500	3.000	3.200	3.500	2.900	2.900	3.000	2.900	2.900	2.800	3.000		2.963,6
San Pedro de los M.	1.100	1.450	1.900	2.600	1.300	1.700	1.600	1.600	1.500	1.500	1.400	1.500	1.595,8
Santa Rosa De Osos	2.200	2.200	2.700	1.800	1.800	2.000	1.200	1.300	1.150	1.000	1.150	1.200	1.641,7
El Santuario	967	950	2.350	2.275	1.750	1.292	1.508	1.538	1.608	1.333			1.557,1
Sonsón	1.250	1.590	1.450	1.600	1.275	900	900	950	1.100	1.100	1.100	1.100	1.192,9
<b>Promedio</b>	<b>1.516</b>	<b>1.736</b>	<b>2.274</b>	<b>2.502</b>	<b>2.172</b>	<b>1.740</b>	<b>1.565</b>	<b>1.578</b>	<b>1.629</b>	<b>1.428</b>	<b>1.457</b>	<b>1.385</b>	<b>1.782,7</b>

## Papaya

Dabeiba	1.364	1.276	1.289	1.207	1.408	1.479	1.367	1.578	1.678	1.709	2.099		1.495,8
Ituango	700	700	700	700	700	700	700	700	700	700	700	700	700,0
San Pedro de Uraba	300	350	400	400	400	400	450	450	400	400	400	400	395,8
Santafe de Antioquia	1.973	2.490	2.894	1.900	1.800	1.496	1.569	1.705	1.810	1.908	2.031		1.961,5
<b>Promedio</b>	<b>1.084</b>	<b>1.204</b>	<b>1.321</b>	<b>1.052</b>	<b>1.077</b>	<b>1.019</b>	<b>1.022</b>	<b>1.108</b>	<b>1.147</b>	<b>1.179</b>	<b>1.308</b>	<b>550</b>	<b>1.138,3</b>

## Patilla

Caucasia	800	800	800	800	800	800	850	850	850	850	850	850	825,0
<b>Promedio</b>	<b>800</b>	<b>800</b>	<b>800</b>	<b>800</b>	<b>800</b>	<b>800</b>	<b>850</b>	<b>850</b>	<b>850</b>	<b>850</b>	<b>850</b>	<b>850</b>	<b>825,0</b>

## Pepino Cohombro

Abriaqui	800	800	700	600	750	800							741,7
Betania	600	600	950	650	600	600	580	650	750	600	500	400	623,3
Cocorna	400	400	500	400	300	200	200	300	350	400	500	600	379,2
Dabeiba	823	1.162	1.387	1.401	1.167	1.099	1.089	989	1.276	1.589	965		1.177,0
Granada	931	1.340	1.774	1.270	806	1.020	1.190	1.080	806				1.135,2
Medellín	919	2.528	2.271	875	742	1.363	1.200	1.066	1.467	1.619			1.405,0
<b>Promedio</b>	<b>746</b>	<b>1.138</b>	<b>1.264</b>	<b>866</b>	<b>728</b>	<b>847</b>	<b>852</b>	<b>817</b>	<b>930</b>	<b>1.052</b>	<b>655</b>	<b>500</b>	<b>910,2</b>

## Pimenton

Betania	900	900	1.000	800	850	900	950	1.100	1.600	1.500	1.400	1.100	1.083,3
Entrerrios							2.000	2.400	2.200	1.900	1.800	1.800	2.016,7
Jardin	1.800	1.800	1.800	1.700	1.800	1.800	1.800	1.800	2.000	1.800	1.800	2.000	1.825,0
Marinilla	2.000	2.100	2.200	2.500	2.600	2.700	2.500	2.400	2.300	2.500	2.500		2.390,9
Medellín	1.760	1.608	1.850	1.394	1.738	1.693	1.967	1.575	3.123	2.573			1.928,1
El Peñol	2.400	1.600	2.100	1.200	2.000	1.500	1.800	1.600	3.100	3.100	2.800	2.058	2.104,8
<b>Promedio</b>	<b>1.772</b>	<b>1.602</b>	<b>1.790</b>	<b>1.519</b>	<b>1.798</b>	<b>1.719</b>	<b>1.836</b>	<b>1.813</b>	<b>2.387</b>	<b>2.229</b>	<b>2.060</b>	<b>1.740</b>	<b>1.891,5</b>

Fuente: Evaluaciones Agrícolas por CONSENSO, UMATAS Municipales, Ministerio de Agricultura



...Continuación Precios a Nivel de Productor 2020

## Piña

Municipio	Ener.	Feb.	Mar.	Abr.	May.	Jun.	Jul.	Agos.	Sepp	Oct.	Nov.	Dcbre	Prom.
Barbosa	1.800	2.000	2.100	2.100	2.150	2.150	2.200	2.150	1.900	1.900	1.750	1.750	1.995,8
Chigorodó	2.200	2.200	2.200	2.200	2.200	2.200	2.200	2.200	2.200	2.200	2.200	2.200	2.200,0
Fredonia	900	900	900	900	900	900	900	900	900	900	900	900	900,0
Frontino	1.400	1.300	1.200	1.200	1.100	1.300	1.400	1.000	1.250	1.100	1.300	1.400	1.245,8
Mutata	1.600	1.600	1.600	1.600	1.600	1.600	1.600	1.600	1.600	1.600	1.600	1.600	1.600,0
Segovia	2.400	2.400	2.400	2.400	2.300	2.300	2.300	2.300	2.200	2.200	2.300	2.300	2.316,7
Vigia del Fuerte	3.000	3.000	3.000	3.000	3.000	3.000	3.000	3.000	3.000	3.000	3.000	3.000	3.000,0
Zaragoza	1.500	1.500	1.500	1.500	1.500	1.500	1.500	1.500	1.500	1.500	1.500	1.500	1.500,0
<b>Promedio</b>	<b>1.850</b>	<b>1.863</b>	<b>1.863</b>	<b>1.863</b>	<b>1.844</b>	<b>1.869</b>	<b>1.888</b>	<b>1.831</b>	<b>1.819</b>	<b>1.800</b>	<b>1.819</b>	<b>1.831</b>	<b>1.844,8</b>

## Plantas Aromaticas

San Jeronimo	40.000	40.000	40.000	40.000	40.000	40.000	40.000	40.000	40.000	40.000	40.000	40.000	40.000,0
Amaga	20.000	20.000	20.000	20.000	20.000	20.000	20.000	20.000	20.000	20.000	20.000	20.000	20.000,0
Belmira	15.000	15.000	16.000	15.000	15.000	15.000	15.000	14.000	15.000	16.000	16.000		15.181,8
Marinilla	12.000	11.000	10.000	12.000	14.000	14.000	12.000	13.000	14.000	15.000	14.000		12.818,2
Rionegro	60.000		60.000		60.000		60.000		60.000		60.000		60.000,0
<b>Promedio</b>	<b>29.400</b>	<b>21.500</b>	<b>29.200</b>	<b>21.750</b>	<b>29.800</b>	<b>22.250</b>	<b>29.400</b>	<b>21.750</b>	<b>29.800</b>	<b>22.750</b>	<b>30.000</b>	<b>30.000</b>	<b>29.600,0</b>

## Platano

Abejorral	1.400	1.400	1.400	1.400	1.400	1.400	1.400	1.400	1.400	1.400	1.400	1.400	1.400,0
Alejandria	1.000	1.000	1.000	1.000	1.000	1.000	1.000	1.000	1.200	1.200	1.200	1.200	1.066,7
Amaga	900	900	1.200	1.600	1.650	1.600	1.450	1.400	1.400	1.700	1.350	1.300	1.370,8
Amalfi	1.900	1.900	1.900	1.900	1.900	1.900	1.900	1.900	1.900	1.900	1.900	1.900	1.900,0
Andes	900	900	950	950	980	950	880	850	850	800	900	900	900,8
Angelopolis	1.200	1.200	1.200	1.200	550	1.000	1.000	1.000	1.250	1.300	1.300	1.250	1.120,8
Angostura	1.700	1.700	1.750	1.750	1.600	1.600	1.500	1.500	1.500	1.600	1.700	1.600	1.625,0
Anza	1.289	1.124	1.183	1.569	1.446	1.324	1.283	1.201	1.225	1.317	1.300		1.296,5
Apartadó	1.500	1.500	1.500	1.500	1.500	1.500	1.500	1.500	1.500	1.500	1.500	1.500	1.500,0
Arboletes	1.600	1.800	2.800	2.800	2.800	1.600	1.200	1.000	600	400	400	400	1.450,0
Argelia	800	800	800	900	800	900	900	800	900	900	900	900	858,3
Armenia	500	500	600	900	900	900	900	800	850	700	700	800	754,2
Barbosa	1.050	1.100	1.200	1.300	1.300	1.200	1.100	1.100	1.050	1.050	1.000	1.000	1.120,8
Bello	950	950	900	920	950	950	910	920	1.000	950	1.000	1.200	966,7
Betania	700	780	780	1.100	1.200	1.100	1.000	950	1.000	1.000	1.150	1.100	988,3
Briceño	1.000	1.000	1.000	1.000	1.300	1.300	1.300	1.300	1.300	1.300	1.300		1.190,9
Buritica	8.000	8.000	8.300	8.300	8.500	8.700	8.700	8.700	6.000	4.000	3.500		7.336,4
Caceres	1.000	1.000	1.000	1.000	1.000	1.100	1.100	1.200	1.200	1.200	1.300	1.300	1.116,7
Caicedo	450	450	400	400	500	500	600	700	700	700	700	700	566,7
Caldas	1.200	1.200	1.400	1.400	1.600	1.600	1.600	1.800	2.500	2.500			1.680,0
Cañasgordas	800	800	800	600	600	800	800	800	800	800	800	800	766,7
Caramanta	750	760	730	720	750	750	800	800	750	750	800	800	763,3
Chigorodó	1.500	1.500	1.500	1.500	1.500	1.500	1.500	1.500	1.500	1.500	1.500	1.500	1.500,0

Fuente: Evaluaciones Agrícolas por CONSENSO, UMATAS Municipales, Ministerio de Agricultura

...Continuación Precios a Nivel de Productor 2020

Platano													
Municipio	Ener.	Feb.	Mar.	Abr.	May.	Jun.	Jul.	Agos.	Sept.	Oct.	Nov.	Dicre	Prom.
Cisneros	1.500	1.500	1.400	1.400	1.400	1.400	1.500	1.500	1.500	1.500	1.400	1.400	1.450,0
Ciudad Bolívar	600	600	600	600	700	700	700	1.000	1.000	1.000	1.000	1.000	791,7
Cocorna	800	900	1.200	1.000	1.200	1.100	1.300	1.200	1.000	1.100	1.300	1.200	1.108,3
Copacabana	900	850	850	900	850	900	1.000	1.000	1.000	950	1.000	1.000	933,3
Dabeiba	1.434	1.387	1.356	1.379	1.267	1.178	1.109	1.089	1.009	1.078	1.056		1.212,9
Fredonia	1.300	1.300	1.300	1.300	1.300	1.300	1.300	1.300	1.300	1.300	1.300	1.300	1.300,0
Frontino	1.200	1.000	1.300	1.300	1.000	1.200	1.300	1.000	1.000	1.200	1.300	1.300	1.175,0
Girardota	1.289	1.124	1.183	1.569	1.446	1.324	1.283	1.201	1.225	1.230	1.230	1.230	1.277,8
Granada	1.289	1.200	1.120	1.340	1.444	1.340	1.280		1.255				1.283,5
Heliconia	1.100	1.100	1.300	900	1.427	1.300	1.250	1.200	1.200	1.000	1.000	1.100	1.156,4
Hispania	1.000	1.000	1.000	900	900	900	900	900	900	900	1.000	1.000	941,7
Ituango	1.000	1.000	1.000	1.000	1.000	1.000	1.000	1.000	1.200	1.200	1.200	1.200	1.066,7
Jardín	600	600	600	600	600	600	650	650	700	700	700	700	641,7
Liborina	750	700	700	800	850	750	750	700	700	750	750	700	741,7
Maceo	1.600	1.600	1.600	1.600	1.600	1.600	1.600	1.600	1.600	1.600	1.600	1.600	1.600,0
Mutata	1.500	1.500	1.350	1.200	1.200	1.200	1.200	1.200	1.200	1.200	1.200	1.200	1.262,5
Nariño	950	950	1.100	1.100	1.100	950	950	950	1.100	1.100	1.100	1.100	1.037,5
Necoclí	1.150	1.150	1.150	1.150	1.050	1.050	1.500	1.500	1.500	1.500	1.050	1.050	1.233,3
Olaya	900	900	800	750	850	800	600	600	800	850	900	900	804,2
Peque	1.000	1.000	1.000	1.000	1.000	1.000	1.000	1.000	1.000	1.000	1.000	1.000	1.000,0
Pueblo Rico	600	650	700	700	800	850	850	900	700	650	600	600	716,7
Puerto Berrio	800	800	800	1.000	1.000	1.000	1.000	1.000	1.000		1.000	1.000	945,5
Puerto Nare	1.800	1.800	1.800	1.800	1.800	1.800	1.800	1.800	1.800	1.800			1.800,0
Remedios	1.000	1.050	1.050	900	1.100	1.150	1.200	1.200	1.200	1.250	1.250	2.000	1.195,8
Salgar	470	750	120	700	650	600	700	700	750	850	900	900	674,2
San Andrés	800	800	800	800	900	900	900	900	1.000	1.000	1.000	1.000	900,0
San Carlos	1.200	1.200	800	800	1.200	1.200	800	800	1.200	1.200	900	900	1.016,7
San Francisco	1.000	1.100	1.300	1.300	1.200	1.300	1.000	1.200	1.100	1.500	1.500	1.300	1.233,3
San Jerónimo	1.400	1.400	1.400	1.400	1.400	1.400	1.400	1.400	1.400	1.400	1.400	1.400	1.400,0
San Juan de Urabá	1.200	1.200	1.200	1.200	1.200	1.200	1.200	1.200	1.200	1.200	1.200	1.200	1.200,0
San Pedro de Urabá	300	300	350	350	400	400	450	500	330	320	350	360	367,5
San Rafael	1.100	1.100	1.100	1.100	1.100	1.100	1.100	1.100	1.100	1.100	1.100	1.100	1.100,0
San Roque	2.000	2.500	2.000	2.000	2.500	2.000	1.800	2.000	2.000	2.500	2.000	2.500	2.150,0
Santa Rosa de Osos	1.000	1.000	1.000	1.000	1.000	1.000	1.000	1.000	1.000	1.000	1.000	1.000	1.000,0
Santafé de Antioquia	1.500	1.500	1.500	1.800	1.600	1.600	1.200	1.400	1.100	1.300	1.500		1.454,5
Santo Domingo	1.500	1.500	1.400	1.400	1.200	1.200	1.400	1.400	1.300	1.600	1.700	1.800	1.450,0
Segovia	1.700	1.700	1.400	1.400	1.400	1.400	1.400	1.400	1.400	1.400	1.700	1.700	1.500,0
Sonsón	1.000	1.150	1.050	1.000	1.100	1.100	1.100	1.050	1.000	1.225	1.400	1.400	1.131,3
Sopetran	1.000	1.000	1.000	1.200	1.200	1.200	1.200	1.200	1.200	1.200	1.200	1.200	1.150,0
Tamesis	1.200	1.200	1.400	1.200	1.400	1.400	1.600	1.700	1.800	1.800	1.700	1.800	1.516,7
Taraza	800	800	800	800	800	800	800	800	800	800	800	800	800,0
Titiribí	1.300	1.300	1.300	1.300	1.400	1.400	1.400	1.450	1.450	1.500	1.500	1.500	1.400,0
Valdivia	1.000	1.000	1.000	1.000	1.000	1.000	1.000	1.000	1.000	1.000	1.000	1.000	1.000,0

Fuente: Evaluaciones Agrícolas por CONSENSO, UMATAS Municipales, Ministerio de Agricultura

...Continuación Precios a Nivel de Productor 2020

**Platano**

Municipio	Ener.	Feb.	Mar.	Abr.	May.	Jun.	Jul.	Agos.	Sept.	Oct.	Nov.	Dicre	Prom.
Vegachi	900	1.000	900	950	900	950	900	1.100	900	1.100	1.000	1.000	966,7
Venecia	1.800	1.900	1.800	1.550	2.000	1.700	1.750	1.600	1.750	1.750	1.750		1.759,1
Vigía del Fuerte	1.500	1.500	1.500	1.500	1.500	1.500	1.500	1.500	1.500	1.500	1.500	1.500	1.500,0
Yarumal	1.000	1.100	900	1.200	1.200	1.300	1.300	1.300	1.200	1.100	1.100	1.200	1.158,3
Yolombo	1.200	1.300	1.400	1.400	1.600	1.600	1.800	1.800	1.800	1.800	1.700	1.800	1.600,0
Yondo	1.000	1.000	1.000	1.000	1.000	1.000	1.000	1.000	1.000	1.000	1.000	1.000	1.000,0
Zaragoza	1.000	1.000	1.000	1.000	1.000	1.000	1.000	1.000	1.000	1.000	1.000	1.000	1.000,0
<b>Promedio</b>	<b>1.206</b>	<b>1.222</b>	<b>1.232</b>	<b>1.264</b>	<b>1.294</b>	<b>1.271</b>	<b>1.261</b>	<b>1.265</b>	<b>1.240</b>	<b>1.246</b>	<b>1.206</b>	<b>1.180</b>	<b>1.251,3</b>

**Remolacha**

Marinilla	700	700	700	700	700	700	800	700	900	700	800		736,4
Medellín	550	603	567	1.494	1.413	980	1.038	2.213	1.967	1.383			1.220,8
El Santuario	579	425	546	988	900	892	1.167	1.713	1.983	1.346			1.053,9
<b>Promedio</b>	<b>610</b>	<b>576</b>	<b>604</b>	<b>1.061</b>	<b>1.004</b>	<b>857</b>	<b>1.002</b>	<b>1.542</b>	<b>1.617</b>	<b>1.143</b>	<b>800</b>		<b>1.003,7</b>

**Repollo**

El Carmen de Viboral	300	305	310	320	335	325	350	350	650	750	1.250	900	512,1
Marinilla	300	250	300	350	300	400	400	500	500	550	400		386,4
Medellín	273	326	307	229	239	242	289	280	652	847			368,4
El Santuario	256	250	234	177	175	237	248	278	701	603			315,9
<b>Promedio</b>	<b>282</b>	<b>283</b>	<b>288</b>	<b>269</b>	<b>262</b>	<b>301</b>	<b>322</b>	<b>352</b>	<b>626</b>	<b>688</b>	<b>825</b>	<b>900</b>	<b>395,7</b>

**Sabila**

Caicedo	600	600	650	650	700	700	700	700	700	700	650	650	666,7
Guarne	700	700	700	700	700	700	700	700	700	700			700,0
Jardín	600	600	600	600	600	600	600	600	600	600	600	600	600,0
<b>Promedio</b>	<b>633</b>	<b>633</b>	<b>650</b>	<b>650</b>	<b>667</b>	<b>667</b>	<b>667</b>	<b>667</b>	<b>667</b>	<b>667</b>	<b>625</b>	<b>625</b>	<b>655,6</b>

**Sacha Inchi**

Caicedo	2.000	2.000	3.000	2.900	2.800	3.000	3.000	4.000	4.500	4.900	5.000	5.100	3.516,3
Vegachi	2.500	2.500	2.500	2.500	2.500	2.500	2.500	2.500	2.500	2.500	2.500	2.500	2.500,0
<b>Promedio</b>	<b>2.250</b>	<b>2.250</b>	<b>2.750</b>	<b>2.700</b>	<b>2.650</b>	<b>2.750</b>	<b>2.750</b>	<b>3.250</b>	<b>3.500</b>	<b>3.700</b>	<b>3.750</b>	<b>3.800</b>	<b>3.008,3</b>

Campamento	7.000	7.000	8.000	8.000	8.000	8.000	9.000	9.000	9.000	9.000	9.000	9.000	8.333,3
Guadalupe	13.378	13.378	13.378	13.378	13.378	13.378	13.378	13.378	13.378	13.378	13.378	13.378	13.378,0
<b>Promedio</b>	<b>10.189</b>	<b>10.189</b>	<b>10.689</b>	<b>10.689</b>	<b>10.689</b>	<b>10.689</b>	<b>11.189</b>	<b>11.189</b>	<b>11.189</b>	<b>11.189</b>	<b>11.189</b>	<b>11.189</b>	<b>10.855,7</b>

Fuente: Evaluaciones Agrícolas por CONSENSO, UMATAS Municipales, Ministerio de Agricultura

...Continuación Precios a Nivel de Productor 2020

## Tangelo Mineola

Municipio	Ener.	Feb.	Mar.	Abr.	May.	Jun.	Jul.	Agos.	Sept.	Oct.	Nov.	Dicre	Prom.
Fredonia	850	850	850	850	850	850	850	850	850	850	850	850	850,0
<b>Promedio</b>	<b>850</b>	<b>850</b>	<b>850</b>	<b>850</b>	<b>850</b>	<b>850</b>	<b>850</b>	<b>850</b>	<b>850</b>	<b>850</b>	<b>850</b>	<b>850</b>	<b>850,0</b>

## Tomate Chonto

Amaga	2.300	2.400	2.100	2.000	1.700	1.400	1.400	1.500	2.500	2.600	2.600	2.800	2.108,3
Angelópolis	1.200	1.200	1.350	700	1.000	1.200	1.200	1.250	1.250	1.300	1.250	1.000	1.158,3
Angostura	1.400	1.500	1.400	1.400	1.400	1.500	1.400	1.500	1.400	1.400	1.400	1.500	1.433,3
Barbosa	2.250	2.100	2.000	2.200	1.800	1.500	950	1.800	2.050	2.100	2.000	1.650	1.866,7
Bello	2.300	2.450	2.150	2.300	2.150	1.800	2.300	2.400	2.320	2.250	2.400	2.320	2.261,7
Betania	1.350	1.300	1.100	950	900	800	900	1.000	980	1.100	1.300	1.400	1.090,0
Buritica	1.200	1.400	1.400	1.400	2.000	2.000	1.400	1.400	1.400	1.400	2.000	2.000	1.583,3
Campamento	1.200	1.200	1.200	1.300	1.300	1.300	1.200	1.200	1.200	1.300	1.300	1.300	1.250,0
Dabeiba	1.107	2.087	2.365	1.834	1.398	1.578	1.103	1.276	1.809	1.767	1.799		1.647,5
El Peñol	1.100	1.870	1.300	438	1.200	921	1.000	1.500	800	1.050	1.400	1.600	1.181,6
Envigado	2.000	1.200	1.900	2.700	2.700	1.700	2.000	1.400	2.200	1.400	1.800	2.000	1.916,7
Giraldo	1.200	1.200	1.200	1.300	1.300	1.400							1.266,7
Guadalupe	1.593	1.593	1.593	1.593	1.593	1.593	1.593	1.593	1.593	1.593	1.593	1.593	1.593,0
Heliconia	2.300	2.100	2.000	1.700	1.000	1.500	1.700	1.500	1.400	1.800	1.500	1.550	1.670,8
Jardín	1.200	1.400	1.400	1.500	1.300	1.300	1.200	1.300	1.300	1.400	1.400	1.400	1.341,7
Liborina				1.200	1.200	1.000		1.200	1.200	1.300	1.200	1.100	1.175,0
Pueblo Rico	1.900	2.000	2.200	2.100	2.200	2.300	2.000	2.000	2.200	2.100	2.100	2.000	2.091,7
Santa Bárbara	2.600	2.600	2.700	2.800	2.800	3.000	3.300	3.000	2.900	2.700	2.800	2.900	2.841,7
Titiribí	1.500	1.500	1.800	1.800	2.000	2.000	2.000	2.200	2.200	3.000	3.000	3.000	2.166,7
Uramita	1.600	1.600	1.600	1.700	2.200	2.300	2.000	2.100	2.200	2.400	2.500	3.000	2.100,0
Vegachi	2.200	2.200	2.300	2.300	2.400	2.400	2.500	2.500	2.500	2.600	2.600	2.600	2.425,0
Yarumal	1.700	1.550	1.550	1.900	2.600	2.300	2.100	1.900	2.300	2.400	2.500	2.600	2.116,7
Yolombo	3.000	2.200	3.000	2.500	2.800	2.800							2.716,7
<b>Promedio</b>	<b>1.736</b>	<b>1.757</b>	<b>1.800</b>	<b>1.722</b>	<b>1.780</b>	<b>1.721</b>	<b>1.662</b>	<b>1.691</b>	<b>1.795</b>	<b>1.855</b>	<b>1.926</b>	<b>1.966</b>	<b>1.782,7</b>

## Tomate de Arbol

Abejorral	1.400	1.400	1.400	1.400	1.400	1.400	1.400	1.400	1.400	1.400	1.400	1.400	1.400,0
Abriaquí	1.000	1.100	1.200	1.200	1.500	1.200	1.400	1.400	1.200	1.200	1.500	1.600	1.291,7
Bello	1.900	1.900	1.850	1.800	1.700		1.890		1.900		1.900		1.855,0
Buritica	1.600	1.600	1.700	1.600	1.800	2.000	2.000	2.400	2.400	2.600	2.800		2.045,5
El Carmen de Viboral	1.500	1.800	2.300	2.200	1.900	2.300	1.650	1.300	1.100	1.300	1.625	1.750	1.727,1
Concepción	1.100	1.100	1.500	1.500	1.200	900	900	900	900	900	900	900	1.058,3
Entreríos	1.200	1.200	1.000	1.000	1.000	1.000	900	900	800	800	900	900	966,7
Envigado	1.400	1.350	1.600	1.800	1.900	1.900	1.900	2.000	2.000	2.000	1.800	1.700	1.779,2
Frontino	1.200	1.350	1.250	1.300	1.400	1.550	1.550	1.450	1.900	1.700	2.000	2.300	1.579,2
Giraldo	2.300	2.000	2.000	1.800	1.800	1.500	1.500	1.500	1.600	1.600			1.760,0
Granada	1.390	1.700	2.050	2.140	2.380	1.890	1.610	1.350	1.040				1.727,8
La Unión	992	1.000	1.600	1.578	1.813	2.000	1.250	1.000	800	875	1.138		1.276,9

Fuente: Evaluaciones Agrícolas por CONSENSO, UMATAS Municipales, Ministerio de Agricultura

...Continuación Precios a Nivel de Productor 2020

## Tomate de Arbol

Municipio	Ener.	Feb.	Mar.	Abr.	May.	Jun.	Jul.	Agos.	Sepb	Oct.	Nov.	Dcbre	Prom.
Marinilla	1.300	1.350	1.250	1.300	1.000	1.000	1.500	1.400	1.000	1.100	1.200		1.218,2
El Peñol	1.300	1.500	1.700	1.600	3.000	2.300	1.600	1.200	900	800	1.100	1.800	1.566,7
Rionegro	1.208	1.350	1.542	1.400	1.360	1.280	1.250	1.115	1.170	1.713	1.396	1.420	1.350,3
San Pedro de los M.	1.200	1.200	1.600	1.700	2.100	2.500	2.000	1.200	1.200	1.250	1.600	1.500	1.587,5
San Vicente	1.500	1.500	1.500	1.500	1.500	1.500	1.500	1.500	1.500	1.500	1.500	1.500	1.500,0
Santa Rosa de Osos	1.200	1.200	1.200	1.200	1.200	1.200	1.200	1.200	1.200	1.200	1.200	1.200	1.200,0
El Santuario	1.017	983	1.625	1.588	1.988	1.750	1.293	1.125	750	973			1.309,2
Sonsón	850	987	1.325	1.350	1.425	1.500	1.425	1.350	1.200	1.400	1.300	1.300	1.284,3
Toledo	800	800	800	1.800	1.800	1.800	1.800	1.800	1.800	1.800	1.800	1.800	1.550,0
Yarumal	1.800	1.800	1.700	1.750	1.800	2.000	2.200	1.400	1.500	1.800	1.900	2.000	1.804,2
<b>Promedio</b>	<b>1.325</b>	<b>1.371</b>	<b>1.531</b>	<b>1.568</b>	<b>1.680</b>	<b>1.641</b>	<b>1.533</b>	<b>1.376</b>	<b>1.330</b>	<b>1.396</b>	<b>1.524</b>	<b>1.538</b>	<b>1.492,6</b>

## Tomate Invernadero

Angelópolis	1.300	1.300	1.300	1.300	1.300	1.300	1.350	1.400	1.400	1.400	1.350	1.350	1.337,5
Caicedo	700	700	900	900	1.100	1.100	600	600	650	700	1.300	1.300	879,2
Campamento	1.500	1.500	1.500	1.500	1.600	1.600	1.500	1.500	1.500	1.800	1.800	1.800	1.591,7
Carolina	2.091	2.336	2.000	1.650	1.270	1.460	1.462	1.830	1.874	2.000	2.000	2.000	1.831,1
Concepcion	1.200	1.100	800	600	600	800	800	900	1.300	1.200	1.500		981,8
El Carmen de Viboral	1.800	2.100	1.800	1.500	1.300	1.350	1.350	2.000	1.900	1.700	2.100	1.900	1.733,3
El Peñol	2.900	3.000	1.420	850	1.300	1.000	900	1.250	1.700	1.250	1.950	1.875	1.616,3
El Santuario	1.235	2.350	1.633	1.425	770	917	1.029	1.029	900	1.123			1.241,1
Entrerrios							1.300	1.500	1.400	1.600	1.300	1.300	1.400,0
Fredonia	1.200					1.300	1.200	1.200	1.400	1.500	1.500	1.500	1.350,0
Girardota	2.091	2.336	2.002	1.649	1.271	1.467	1.462	1.830	1.874	1.870	1.865	1.860	1.798,1
Gomez Plata	2.500	2.500	2.500	2.500	2.500	2.500	2.500	2.500	2.500	2.500	2.500	2.500	2.500,0
Granada	2.090	2.000	2.002	1.620	1.271	1.301	1.462	1.320	1.271				1.593,0
Guarne	1.200	1.200	600	600	1.000	1.400	1.800	1.300	1.100	1.300	1.800		1.209,1
Ituango	1.600	1.600	1.800	1.800	1.800	1.800	1.800	1.800	2.500	2.500	2.500	2.500	2.000,0
Jardin	1.800	2.000	2.000	2.000	1.800	1.500	1.800	1.900	2.000	2.000	2.000	2.000	1.900,0
Marinilla	1.800	1.600	1.500	1.400	1.600	1.800	1.600	2.000	1.600	1.800	1.900		1.690,9
Medellín	3.111	3.017	3.556	2.561	2.500	2.853	2.500	2.500	3.028	3.494			2.912,0
Rionegro	2.933	1.879	2.400	1.800	1.010	1.085	1.042	2.142	1.081	1.545	2.004		1.720,1
San Andres	1.200	1.200	1.200	1.200	1.200	1.200	1.200	1.200	1.200	1.200	1.200	1.200	1.200,0
San Jeronimo	1.800	1.800	1.800	1.800	1.800	1.800	1.800	1.800	1.800	1.800	1.800	1.800	1.800,0
San Pedro de los M.	1.600	2.000	1.600	1.550	1.200	1.550	1.400	1.800	1.600	1.800	2.000	2.000	1.675,0
San Vicente	1.200	1.200	1.200	1.200	1.200	1.200	800	500	500	600	1.200	1.200	1.000,0
Santa Rosa de Osos	900	1.200	1.200	1.500	1.500	1.400	2.800	2.800	2.500	2.200	2.300	2.300	1.883,3
Santafe de Antioquia	1.200	1.200	1.300	1.200	1.350	1.300	1.300	1.400	1.350	1.320	1.400	1.450	1.314,2
Sonsón	1.325	1.200	1.400	2.250	2.125	1.900	1.200	1.150	1.100	1.000	1.350	1.600	1.466,7
Toledo	1.500	1.500	1.500	1.500	1.500	1.500							1.500,0
<b>Promedio</b>	<b>1.684</b>	<b>1.753</b>	<b>1.637</b>	<b>1.514</b>	<b>1.435</b>	<b>1.476</b>	<b>1.460</b>	<b>1.583</b>	<b>1.578</b>	<b>1.648</b>	<b>1.766</b>	<b>1.760</b>	<b>1.597,2</b>

Fuente: Evaluaciones Agrícolas por CONSENSO, UMATAS Municipales, Ministerio de Agricultura

...Continuación Precios a Nivel de Productor 2020

## Uchuva

Municipio	Ener.	Feb.	Mar.	Abr.	May.	Jun.	Jul.	Agos.	Sepb	Oct.	Nov.	Dcbre	Prom.
Concepcion	3.000	3.000	3.000	3.000	3.000	3.000	3.000	3.000	3.000	3.000	3.000		3.000,0
Entrerrios	4.000	4.000	3.500	3.500	3.000	3.000	2.500	2.500	2.500	2.500	2.500	2.500	3.000,0
Envigado	2.000	2.000	2.000	2.000	2.000	2.000	2.000	2.000	2.000	2.000	2.000	2.000	2.000,0
La Union	2.046	1.900			2.660	2.500	1.695	2.050	2.321	2.244	2.478		2.210,4
Rionegro	2.750	1.990	2.210	2.300	2.250	2.300	2.150	2.200	2.000	2.440	2.440	2.650	2.306,7
San Vicente	3.800	3.800	3.800	3.800	3.800	3.800	3.800	3.800	3.800	3.800	3.800	3.800	3.800,0
Santa Rosa de Osos	2.200	2.200	2.200	2.200	2.200	2.200	2.200	2.200	2.200	2.200	2.200	2.200	2.200,0
Sonsón	2.900	2.800	2.850	2.800	2.750	2.700	2.700	2.750	2.800	2.800	2.850	2.850	2.795,8
<b>Promedio</b>	<b>2.837</b>	<b>2.711</b>	<b>2.794</b>	<b>2.800</b>	<b>2.708</b>	<b>2.688</b>	<b>2.506</b>	<b>2.563</b>	<b>2.578</b>	<b>2.623</b>	<b>2.659</b>	<b>2.667</b>	<b>2.664,1</b>

## Yuca

Abriaqui	1.500	1.000	2.000	1.600	2.500	1.700	2.000	1.500	2.500	1.800	2.500	1.200	1.816,7
Alejandria	1.000	1.000	1.000	1.000	1.000	1.000	1.000	1.000	1.200	1.200	1.200	1.200	1.066,7
Amaga	1.400	1.100	1.400	1.100	1.000	1.100	1.200	1.100	1.000	1.000	1.000	2.000	1.200,0
Amalfi	1.200	1.200	1.200	1.200	1.200	1.200	1.200	1.200	1.200	1.200	1.200	1.200	1.200,0
Angelopolis	700	750	850	850	950	1.200	1.450	1.300	1.200	1.500	1.200	1.350	1.108,3
Anori	1.400		1.350		1.350		1.300		1.400		1.300		1.350,0
Argelia	1.000	1.000	1.000	1.000	1.000	1.000	1.000	1.000	1.000	1.000	1.000	1.000	1.000,0
Briceño	2.000	2.000	2.000	2.000	2.000	2.000	2.000	2.000	2.000	2.000	2.000		2.000,0
Caceres	2.000	2.000	2.000	2.000	2.000	2.000	2.000	2.000	2.000	2.000	2.000	2.000	2.000,0
Campamento	1.000	1.000	1.000	1.000	1.200	1.200	1.200	1.200	1.200	1.200	1.500	1.500	1.183,3
Caracoli	1.000	1.000	1.000	1.000	1.000	1.000							1.000,0
El Carmen de Viboral	850	777	774	805	812	817	775	735	755	770	800	780	787,5
Caucasia	750	750	750	750	750	750	750	750	750	750	750	750	750,0
Chigorodó	234	234	234	234	234	234	234	234	234	234	367	367	256,2
Ciudad Bolivar	900	600	900	900	1.200	1.200	1.200	1.000	1.000	1.400	1.400	1.400	1.091,7
Cocorna	900	900	900	300	300	300	300	300	300	350	400	400	470,8
Dabeiba	1.463	1.234	1.165	1.289	1.164	1.267	1.203	1.095	1.034	1.043	1.132		1.189,9
Fredonia	1.200	1.200	1.300	1.300	1.300	1.300	1.300	1.300	1.300	1.300	1.400	1.400	1.300,0
Guadalupe	700	700	700	700	700	700	700	700	700	700	700	700	700,0
Heliconia	1.000	1.000	1.100	950	950	850	800	800	700	800	800	850	883,3
Ituango	1.500	1.500	1.500	1.500	1.500	1.500	1.500	1.500	1.500	1.500	1.500	1.500	1.500,0
Maceo	1.500	1.500	1.500	1.500	1.500	1.500	1.500	1.500	2.000	2.000	2.000	2.000	1.666,7
Medellín	1.098	1.140	1.215	975	934	875	827	811	760	827			946,2
Murindó	1.200	1.200	1.200	1.200	1.200	1.200	1.200	1.200	1.200	1.200	1.200	1.200	1.200,0
Mutata	1.000	1.000	1.000	1.000	1.000	1.000	1.000	1.000	1.000	1.000	1.000	1.000	1.000,0
Nariño	900	900	950	950	1.000	1.000	1.000	1.100	1.100	1.200	1.200	1.200	1.041,7
Necocli	523	523	476	473	285	285	360	360	520	520	520		440,5
Olaya	1.400	1.400	1.400	1.400	1.400	1.500	1.500	1.500	1.500	1.600	1.600	1.600	1.483,3
Pueblo Rico	2.000	2.000	2.000	2.000	2.200	2.200	2.150	2.150	2.150	2.100	2.000	2.000	2.079,2
Puerto Berrio	2.000	2.000	2.000	2.000	2.000	2.000	2.000	2.000	2.000	2.000	2.000	2.000	2.000,0
Remedios	1.700	1.600	1.500	1.500	1.450	1.450	1.500	1.500	1.600	1.500	1.550	1.600	1.537,5
San Andres	1.200	1.200	1.200	1.200	1.200	1.200	1.200	1.200	1.200	1.200	1.200	1.200	1.200,0

Fuente: Evaluaciones Agrícolas por CONSENSO, UMATAS Municipales, Ministerio de Agricultura

...Continuación Precios a Nivel de Productor 2020

## Yuca

Municipio	Ener.	Feb.	Mar.	Abr.	May.	Jun.	Jul.	Agos.	Sepb	Oct.	Nov.	Dcbre	Prom.
San Carlos	1.500	1.500	1.500	1.500	1.600	1.600	1.200	1.200	1.200	1.200	1.500	1.500	1.416,7
San Francisco	1.300	1.500	1.200	1.400	1.500	1.600	1.300	1.300	1.300	1.500	1.300	1.300	1.375,0
San Luis	1.500	1.600	1.600	1.500	1.500	1.400	1.500	1.400	1.500	1.500	1.400	1.500	1.491,7
San Pedro de Uraba	600	600	650	600	700	700	650	650	650	650	650	650	645,8
San Rafael	1.000	1.000	1.000	1.000	1.000	1.000	1.000	1.000	1.000	1.000	1.000	1.000	1.000,0
San Roque	1.500	1.500	1.600	1.600	1.700	1.700	1.800	1.800	1.900	1.900	2.000	2.000	1.750,0
Santa Barbara	1.600	1.600	1.800	1.700	1.600	1.800	1.900	2.000	1.600	1.800	1.500	2.000	1.741,7
Santa Rosa de Osos	800	800	800	800	800	800	800	1.000	1.000	800	900	900	850,0
Santafe de Antioquia	1.111	1.030	1.164	965	885	889	840	827	743	788	1.251		953,9
El Santuario	1.009	1.028	1.002	960	758	861	732	731	774	808			866,3
Segovia	1.600	1.600	1.600	1.600	1.600	1.600	1.500	1.500	1.500	1.600	1.800	1.800	1.608,3
Taraza	1.200	1.200	1.200	1.200	1.200	1.200	1.200	1.200	1.200	1.200	1.200	1.200	1.200,0
Tarso	1.500	1.500	1.500	1.500	1.500	1.500	1.500	1.500	1.500	1.500	1.500	1.500	1.500,0
Titiribi			2.000	2.000	2.000	2.000	2.200	2.200	2.500	2.500	2.500	2.500	2.240,0
Turbo	450	450	500	550	600	600	600	800	800	800	800		631,8
Valdivia	1.000	1.000	1.000	1.000	1.000	1.000	1.000	1.000	1.000	1.000	1.000	1.000	1.000,0
Vegachi	1.200	1.300	1.200	1.200	1.200	1.200	1.200	1.300	1.200	1.300	1.300	1.300	1.241,7
Venecia	2.050	2.200	1.900	2.000	1.800	1.850	2.050	2.100	2.500	2.400	2.500		2.122,7
Vigia del Fuerte	1.000	1.000	1.000	1.000	1.000	1.000	1.000	1.000	1.000	1.000	1.000	1.000	1.000,0
Yali	1.600	1.600	1.600	1.600	1.600	1.600	1.500	1.500	1.500	1.600	1.800	1.800	1.608,3
Yolombo	1.400	1.400	1.500	1.500	1.500	1.500	1.400	1.500	1.400	1.400	1.500	1.800	1.483,3
Zaragoza	1.500	1.500	1.500	1.500	1.500	1.500	1.500	1.500	1.500	1.500	1.500	1.500	1.500,0
<b>Promedio</b>	<b>1.220</b>	<b>1.198</b>	<b>1.248</b>	<b>1.214</b>	<b>1.237</b>	<b>1.234</b>	<b>1.240</b>	<b>1.232</b>	<b>1.269</b>	<b>1.282</b>	<b>1.340</b>	<b>1.356</b>	<b>1.253,3</b>

## Zanahoria

Abriaqui	700	800	800	900	700	850							791,7
El Carmen de Viboral	900	800	1.550	770	1.200	850	700	750	700	750	780	900	887,5
Granada	681	720	814	920	988	720	609	820	988				806,7
La Union	847	974	1.247	700	1.478	862	740	982	775	762	709		916,0
Marinilla	1.000	900	850	900	1.100	1.200	1.200	1.100	1.000	1.100	1.200		1.050,0
Medellín	797	783	1.008	563	1.190	704	585	753	595	559			753,7
San Pedro de los M.	800	650	700	550	800	900	750	750	700	720	750	1.000	755,8
El Santuario	583	611	718	590	1.046	604	470	635	532	505			629,4
Sonsón	610	1.050	1.520	680	450	472	280	280	280	350	350	380	558,5
<b>Promedio</b>	<b>769</b>	<b>810</b>	<b>1.023</b>	<b>730</b>	<b>995</b>	<b>796</b>	<b>667</b>	<b>759</b>	<b>696</b>	<b>678</b>	<b>758</b>	<b>760</b>	<b>794,4</b>

## Zapote

Caracoli	1.000	1.000	1.000	1.000	1.000	1.000							1.000,0
Sopetran						3.500	3.000	2.500	2.500	2.500			2.800,0
<b>Promedio</b>	<b>1.000</b>	<b>1.000</b>	<b>1.000</b>	<b>1.000</b>	<b>1.000</b>	<b>2.250</b>	<b>3.000</b>	<b>2.500</b>	<b>2.500</b>	<b>2.500</b>			<b>1.900,0</b>

Fuente: Evaluaciones Agrícolas por CONSENSO, UMATAS Municipales, Ministerio de Agricultura

PLANTACIONES FORESTALES COMERCIALES 2020

Municipio	Plantacion Forestal	Área Sembrada a 31 de Diciembre de 2020 (ha)	Densidad de siembra (árboles/ha)	EDAD DE LA PLANTACIÓN %						Área Apovechada en 2020 (ha)	AREAS APROVECHADAS %				PRONÓSTICO Pronóstico de nuevas áreas a sembrar durante el año 2021 (ha)
				0-6	6-9	9-12	12-17	17-18	>18		Madera rolliza	Madera aserrada	Pulpa	Otro	
Abriaquí	Forestales Varios	462,00	1.111,00	0,0	31,0	45,0	22,0	0,0	0,0	2,50	35,0	0,0	0,0	5,0	15,0
Amalfi	Eucalipto	40,00	1.250,00	0,0	70,0	30,0	0,0	0,0	0,0	0,00	0,0	0,0	0,0	0,0	0,00
Amalfi	Eucalipto	750,00	1.250,00	0,0	0,0	0,0	100,0	0,0	0,0	0,00	0,0	0,0	0,0	0,0	0,00
Amalfi	Forestales Varios	253,00	0,00	33,0	33,0	34,0	0,0	0,0	0,0	0,00	0,0	0,0	0,0	0,0	0,00
Andes	Pino Patula	409,00	1.100,00	0,0	30,0	70,0	0,0	0,0	0,0	60,00	100,0	0,0	0,0	0,0	0,00
Angelópolis	Pino	172,30	620,00	0,0	0,0	0,0	0,0	100,0	0,0	0,00	0,0	0,0	0,0	0,0	0,00
Angostura	Pino	17.000,00	1.100	15,0	15,0	20,0	30,0	10,0	10,0	170,00	100,0	0,0	0,0	0,0	150,00
Anzá	Pino	23,00	250,00	30,0	0,0	0,0	70,0	0,0	0,0	0,00	0,0	0,0	0,0	0,0	0,00
Arboletes	Acacia	70,00	1.100,00	0,0	0,0	0,0	0,0	0,0	0,0	0,00	0,0	0,0	0,0	0,0	0,00
Arboletes	Eucalipto	600,00	1.100,00	0,0	0,0	0,0	0,0	0,0	0,0	0,00	0,0	0,0	0,0	0,0	0,00
Arboletes	Melina	103,00	1.100,00	0,0	0,0	0,0	0,0	0,0	0,0	0,00	0,0	0,0	0,0	0,0	0,00
Arboletes	Teca	4.846,00	1.100,00	0,0	0,0	0,0	0,0	0,0	0,0	0,00	0,0	0,0	0,0	0,0	0,00
Argelia	Pino	10,00	1.100,00	0,0	50,0	10,0	10,0	20,0	10,0	3,00	0,0	3,0	0,0	0,0	0,00
Barbosa	Pino	45,00	1.111,00	0,0	0,0	10,0	0,0	60,0	30,0	10,00	100,0	0,0	0,0	0,0	0,00
Barbosa	Eucalipto	9,00	1.111,00	90,0	10,0	0,0	0,0	0,0	0,0	0,00	0,0	0,0	0,0	0,0	0,00
Barbosa	Cedro Rosado	4,00	1.111,00	90,0	10,0	0,0	0,0	0,0	0,0	0,00	0,0	0,0	0,0	0,0	0,00
Belmira	Pino	10,00	2.500,00	100,0	0,0	0,0	0,0	0,0	0,0	5,00	0,0	100,0	0,0	0,0	10,00
Betúlia	Pino	10,00			40,0	60,0									
Buriticá	Pino	170,00	1.100,00	0,0	0,0	0,0	0,0	0,0	100,0	0,00	0,0	0,0	0,0	0,0	0,00
Buriticá	Cipres	65,00	1.100,00	0,0	100,0	0,0	0,0	0,0	0,0	0,00	0,0	0,0	0,0	0,0	0,00
Caicedo	Pino	22,00	7X9	0,0	50,0	0,0	50,0	0,0	0,0	2,00	0,0	100,0	0,0	0,0	0,00
Caicedo	Cedro Negro	3,00	9X10	30,0	0,0	0,0	0,0	70,0	0,0	0,00	0,0	100,0	0,0	0,0	0,50
Caicedo	Roble	3,00	7X10	10,0	0,0	0,0	0,0	0,0	90,0	0,00	0,0	100,0	0,0	0,0	0,50
Caicedo	Nogal Cafetero	8,00	9X10	10,0	0,0	0,0	90,0	0,0	0,0	2,00	0,0	100,0	0,0	0,0	1,00

Fuente: Evaluaciones Agrícolas por CONSENSO, UMATAS Municipales, Ministerio de Agricultura



## ...Continuación Plantaciones Forestales Comerciales 2020

Municipio	Plantación Forestal	Área Sembrada a 31 de Diciembre de 2020 (ha)	Densidad de siembra (árboles/ha)	EDAD DE LA PLANTACIÓN %						Área Aprovechada en 2020 (ha)	ÁREAS APROVECHADAS %				PRONÓSTICO Pronóstico de nuevas áreas a sembrar durante el año 2021 (ha)
				0-6	6-9	9-12	12-17	17-18	>18		Madera rolliza	Madera aserrada	Pulpa	Otro	
Caicedo	Guayacan	6,00	7X10	100,0	0,0	0,0	0,0	0,0	0,0	0,00	0,0	0,0	0,0	0,0	1,00
Caicedo	Eucalipto	12,00	7X10	0,0	0,0	0,0	50,0	0,0	50,0	1,00	0,0	0,5	0,0	0,0	0,00
Caicedo	Cedro Rosado	2,00	7X7	100,0	0,0	0,0	0,0	0,0	0,0	0,00	0,0	0,0	0,0	0,0	0,00
Caicedo	Guadua	6,00	1X1	0,0	0,0	0,0	100,0	0,0	0,0	1,00	0,0	0,0	0,0	100,0	0,00
Campamento	Eucalipto	2,00	1.000,00	0,0	0,0	0,0	0,0	0,0	0,0	0,00	0,0	0,0	0,0	0,0	0,00
Cañasgordas	Eucalipto	80,00	1.200,00	100,0	0,0	0,0	0,0	0,0	0,0	0,00	0,0	0,0	0,0	0,0	0,00
Cañasgordas	Nogal Cafetero	10,00	1.000,00	0,0	0,0	0,0	0,0	0,0	0,0	0,00	0,0	0,0	0,0	0,0	0,00
Cañasgordas	Cedro Rosado	10,00	1.000,00	0,0	0,0	0,0	0,0	0,0	0,0	0,00	0,0	0,0	0,0	0,0	0,00
Caracolí	Pino	1.949,60	1.300	2,0	27,0	71,0									
Caramanta	Eucalipto	14,00	240,00	50,0	30,0	20,0	0,0	0,0	0,0	2,00	20,0	70,0	0,0	0,0	1,00
Carolina del P.	Pino	1.700,00	1.600,00	0,0	0,0	20,0	32,0	0,0	48,0	0,00	0,0	0,0	0,0	0,0	0,00
Carolina del P.	Eucalipto	18,00	1.600,00	50,0	25,0	25,0	0,0	0,0	0,0	0,00	0,0	0,0	0,0	0,0	0,00
Caucasia	Eucalipto	2.000,00	1.100,00	0,0	0,0	30,0	20,0	30,0	20,0	0,00	0,0	0,0	0,0	0,0	10.000,00
Caucasia	Acacia	10.000,00	1.100,00	0,0	0,0	30,0	20,0	30,0	20,0	2.000,00	0,0	0,0	0,0	0,0	10.000,00
Chigorodó	Teca	200,00	1.111,00	20,0	22,0	22,0	11,0	15,0	10,0	2,00	0,0	2,0	0,0	0,0	10,00
Chigorodó	Roble	70,00	1.111,00	20,0	20,0	10,0	20,0	10,0	20,0	5,00	0,0	5,0	0,0	0,0	4,00
Chigorodó	Melina	66,00	1.111,00	10,0	30,0	30,0	10,0	10,0	10,0	8,00	0,0	8,0	0,0	0,0	5,00
Chigorodó	Acacia	62,00	1.111,00	10,0	25,0	20,0	15,0	15,0	15,0	4,00	0,0	4,0	0,0	0,0	5,00
Chigorodó	Cedro Rosado	20,00	1.111,00	10,0	15,0	25,0	20,0	12,0	10,0	2,00	0,0	2,0	0,0	0,0	3,00
Ciudad Bólivar	Eucalipto	40,00	0,00	0,0	0,0	40,0	60,0	0,0	0,0	20,00	100,0	0,0	0,0	0,0	0,00
Ciudad Bólivar	Melina	87,00	0,00	0,0	0,0	0,0	100,0	0,0	0,0	0,00	0,0	0,0	0,0	0,0	0,00
Ciudad Bólivar	Pino	75,00	0,00	0,0	0,0	0,0	100,0	0,0	0,0	30,00	100,0	0,0	0,0	0,0	0,00
Ciudad Bólivar	Balso	27,00				100,0				27,00	100,0				

Fuente: Evaluaciones Agrícolas por CONSENSO, UMATAS Municipales, Ministerio de Agricultura

...Continuación Plantaciones Forestales Comerciales 2020

Municipio	Plantación Forestal	Área Sembrada a 31 de Diciembre de 2020 (ha)	Densidad de siembra (árboles/ha)	EDAD DE LA PLANTACIÓN %						Área Apovechada en 2020 (ha)	ÁREAS APROVECHADAS %				PRONÓSTICO Pronóstico de nuevas áreas a sembrar durante el año 2021 (ha)
				0-6	6-9	9-12	12-17	17-18	>18		Madera rolliza	Madera aserrada	Pulpa	Otro	
Ebéjico	Acacia	14,00	1.100												
Ebéjico	Eucalipto	30,00	1.100												
Ebéjico	Pino	104,90	1.100												
El Bagre	Acacia	750,00	1.100	33,0	67,0					100,00	80,0	15,0		5,0	50,00
El Carmen de V.	Pino	35,00	4,00	0,0	10,0	5,0	0,0	0,0	20,0	0,00	0,0	0,0	0,0	0,0	10,00
El Carmen de V.	Eucalipto	20,00	4,00	5,0	10,0	5,0	0,0	0,0	0,0	0,00	0,0	0,0	0,0	0,0	10,00
El Carmen de V.	Acacia	5,00	4,00	0,0	0,0	5,0	0,0	0,0	0,0	0,00	0,0	0,0	0,0	0,0	10,00
El Carmen de V.	Cedro Negro	20,00	4,00	0,0	5,0	5,0	0,0	0,0	10,0	0,00	0,0	0,0	0,0	0,0	10,00
Fredonia	Pino	155,00	1.600,00	0,0	0,0	15,0	15,0	30,0	40,0	0,00	0,0	0,0	0,0	0,0	0,00
Giraldo	Pino	9,00	0,00	0,0	0,0	0,0	0,0	100,0	0,0	0,00	0,0	0,0	0,0	0,0	0,00
Giraldo	Eucalipto	4,00	0,00	0,0	0,0	0,0	0,0	100,0	0,0	0,00	0,0	0,0	0,0	0,0	0,00
Granada	Eucalipto	22,00	4.500,00	0,0	100,0	0,0	0,0	0,0	0,0	0,00	0,0	0,0	0,0	0,0	0,00
Granada	Pino	55,00	39.000,00	0,0	0,0	100,0	0,0	0,0	0,0	0,00	0,0	0,0	0,0	0,0	0,00
Guarne	Pino	100,00	1100	20,0	20,0	60,0	0,0	0,0	0,0	60,00	0,0	100,0	0,0	0,0	20,00
Jardín	Eucalipto	450,00	1.100,00	8,0	13,0	68,0	11,0	0,0	0,0	30,00	60,0	40,0	0,0	0,0	2,00
Jardín	Pino	510,00	1.100,00	13,0	15,0	47,0	25,0	0,0	0,0	70,00	40,0	60,0	0,0	0,0	10,00
Jardín	Cipres	21,00	1.100,00	10,0	23,0	43,0	24,0	0,0	0,0	0,00	0,0	0,0	0,0	0,0	0,00
Jardín	Forestales Varios	1,00	1.100,00	0,0	0,0	0,0	100,0	0,0	0,0	0,00	0,0	0,0	0,0	0,0	0,00
Jardín	Nogal Cafetero	55,00	250,00	78,0	0,0	18,0	4,0	0,0	0,0	0,00	0,0	0,0	0,0	0,0	10,00
Jericó	Cedro Rosado	30,00	1.333	100,0						0,00					0,00
Jericó	Eucalipto	430,00	1.333	10,0		90,0				45,00			80,0	20,0	0,00
Jericó	Pino	4.400,00	1.333	10,0		90,0				190,00		70,0	30,0		0,00
La Estrella	Pino	282,00	400,00	0,0	0,0	4,0	1,0	0,0	60,0	0,00	0,0	0,0	0,0	0,0	0,00
La Estrella	Cipres	105,00	400,00	4,0	2,0	4,0	4,0	4,0	3,0	0,00	0,0	0,0	0,0	0,0	0,00

Fuente: Evaluaciones Agrícolas por CONSENSO, UMATAS Municipales, Ministerio de Agricultura

## ...Continuación Plantaciones Forestales Comerciales 2020

Municipio	Plantación Forestal	Área Sembrada a 31 de Diciembre de 2020 (ha)	Densidad de siembra (árboles/ha)	EDAD DE LA PLANTACIÓN %						Área Aprovechada en 2020 (ha)	ÁREAS APROVECHADAS %				PRONÓSTICO Pronóstico de nuevas áreas a sembrar durante el año 2021 (ha)
				0-6	6-9	9-12	12-17	17-18	>18		Madera rolliza	Madera aserrada	Pulpa	Otro	
La Estrella	Eucalipto	58,00	800,00	10,0	4,0	0,0	0,0	0,0	0,0	0,00	0,0	0,0	0,0	0,0	0,00
La Unión	Pino	60,00	3.333,00	12,0	12,0	12,0	12,0	12,0	0,0	15,00	0,0	80,0	0,0	20,0	15,00
Montebello	Cipres	100,00	1.100,00	50,0	0,0	0,0	0,0	50,0	0,0	30,00	100,0	0,0	0,0	0,0	5,00
Montebello	Eucalipto	20,00	1.100,00	50,0	50,0	0,0	0,0	0,0	0,0	0,00	0,0	0,0	0,0	0,0	0,00
Montebello	Pino	100,00	1.200,00	40,0	30,0	0,0	30,0	0,0	0,0	20,00	100,0	0,0	0,0	0,0	10,00
Montebello	Nogal Cafetero	15,00	400,00	0,0	0,0	50,0	50,0	0,0	0,0	3,00	0,0	100,0	0,0	0,0	0,00
Puerto Berrío	Acacia Mangio	3,00	1.000,00	100,0	0,0	0,0	0,0	0,0	0,0	0,00	0,0	0,0	0,0	0,0	0,00
Puerto Berrío	Cedro Rosado	3,00	1.000,00	100,0	0,0	0,0	0,0	0,0	0,0	0,00	0,0	0,0	0,0	0,0	0,00
Puerto Berrío	Teca	5,00	1.000,00	100,0	0,0	0,0	0,0	0,0	0,0	0,00	0,0	0,0	0,0	0,0	0,00
Puerto Berrío	Eucalipto	5,00	1.000,00	100,0	0,0	0,0	0,0	0,0	0,0	0,00	0,0	0,0	0,0	0,0	0,00
Puerto Berrío	Melina	3,00	1.000,00	0,0	0,0	0,0	0,0	0,0	0,0	0,00	0,0	0,0	0,0	0,0	0,00
San Andres de C.	Pino	80,00	0,00	0,0	0,0	30,0	0,0	0,0	50,0	0,00	0,0	0,0	0,0	0,0	0,00
San Francisco	Cedro Rosado	1,00	1.200,00	0,0	0,0	0,0	0,0	100,0	0,0	0,00	0,0	0,0	0,0	0,0	0,00
San Francisco	Abarco	0,60	500,00	0,0	0,0	100,0	0,0	0,0	0,0	0,00	0,0	0,0	0,0	0,0	0,00
San Francisco	Nogal Cafetero	0,50	500,00	0,0	100,0	0,0	0,0	0,0	0,0	0,00	0,0	0,0	0,0	0,0	0,00
San Pedro de los M.	Cipres	169,00	1.111,00	0,0	0,0	0,0	0,0	0,0	100,0	3,00	30,0	70,0	0,0	0,0	0,00
San Pedro de los M.	Eucalipto	217,00	1.111,00	0,0	0,0	0,0	0,0	4,0	96,0	2,00	0,0	0,0	0,0	100,0	0,00
San Pedro de los M.	Pino	689,00	1.111,00	31,0	10,0	5,0	12,0	19,0	23,0	50,00	100,0	0,0	0,0	0,0	25,00
San Pedro de Uraba	Teca	386,00	0,00	0,0	0,0	0,0	0,0	100,0	0,0	25,00	0,0	0,0	0,0	0,0	10,00
Santa Bárbara	Eucalipto	150,00	650,00	10,0	0,0	60,0	20,0	0,0	10,0	50,00	30,0	40,0	30,0	0,0	0,00
Santa Bárbara	Pino	130,00	1.100,00	20,0	0,0	40,0	20,0	0,0	20,0	50,00	20,0	30,0	0,0	0,0	0,00
Santa Bárbara	Nogal Cafetero	100,00	650,00	10,0	20,0	30,0	20,0	20,0	0,0	20,00	10,0	90,0	0,0	0,0	0,00
Santa Rosa de O.	Pino	250,00	1.6	40,0	60,0	0,0	0,0	0,0	0,0	0,00	0,0	0,0	0,0	0,0	0,00
Santo Domingo	Pino	266,80	1.480,00	0,1	0,0	0,9	0,0	0,0	0,0	0,00	0,0	0,0	0,0	0,0	0,00

Fuente: Evaluaciones Agrícolas por CONSENSO, UMATAS Municipales, Ministerio de Agricultura

...Continuación Plantaciones Forestales Comerciales 2020

Municipio	Plantación Forestal	Área Sembrada a 31 de Diciembre de 2020 (ha)	Densidad de siembra (árboles/ha)	EDAD DE LA PLANTACIÓN %						Área Aprovechada en 2020 (ha)	ÁREAS APROVECHADAS %				PRONÓSTICO Pronóstico de nuevas áreas a sembrar durante el año 2021 (ha)
				0-6	6-9	9-12	12-17	17-18	>18		Madera rolliza	Madera aserrada	Pulpa	Otro	
Segovia	Teca	1,00	1.100,00	0,0	50,0	50,0	0,0	0,0	0,0	0,00	0,0	0,0	0,0	0,0	0,00
Segovia	Acacia	20,00	1.100,00	60,0	40,0	0,0	0,0	0,0	0,0	8,00	30,0	0,0	70,0	0,0	10,00
Segovia	Cedro Rosado	5,00	1.100,00	0,0	70,0	30,0	0,0	0,0	0,0	0,00	0,0	0,0	0,0	0,0	2,00
Segovia	Pino	120,00	1.100,00	0,0	100,0	0,0	0,0	0,0	0,0	0,00	0,0	0,0	0,0	0,0	0,00
Segovia	Abarco	5,00	1.200,00	0,0	100,0	0,0	0,0	0,0	0,0	0,00	0,0	0,0	0,0	0,0	5,00
Sonsón	Abarco	35,00	100,00	0,0	0,0	0,0	0,0	0,0	100,0	0,00	0,0	0,0	0,0	0,0	0,00
Sonsón	Teca	295,00	1.111,00	0,0	0,0	0,0	0,0	10,0	90,0	0,00	0,0	0,0	0,0	0,0	0,00
Sonsón	Melina	25,00	1.111,00	0,0	0,0	0,0	0,0	100,0	0,0	0,00	0,0	0,0	0,0	0,0	0,00
Sonsón	Cipres	40,00	1.111,00	0,0	15,0	10,0	10,0	40,0	25,0	8,00	0,0	100,0	0,0	0,0	5,00
Sonsón	Pino	80,00	1.111,00	0,0	0,0	0,0	10,0	7,0	83,0	10,00	0,0	100,0	0,0	0,0	3,00
Sonsón	Cedro Rosado	30,00	1.111,00	0,0	0,0	0,0	0,0	0,0	100,0	0,00	0,0	0,0	0,0	0,0	0,00
Sonsón	Acacia	15,00	1.111,00	0,0	100,0	0,0	0,0	0,0	0,0	0,00	0,0	0,0	0,0	0,0	0,00
Sonsón	Eucalipto	15,00	1.111,00	0,0	100,0	0,0	0,0	0,0	0,0	1,00	0,0	100,0	0,0	0,0	5,00
Támesis	Eucalipto	5,00	1.666,00	0,0	0,0	100,0	0,0	0,0	0,0	0,00	0,0	0,0	0,0	0,0	0,00
Támesis	Pino	110,00	1.666,00	0,0	0,0	100,0	0,0	0,0	0,0	0,00	0,0	0,0	0,0	0,0	0,00
Tarso	Cedro Rosado	30,50	1.100,00	0,0	100,0	0,0	0,0	0,0	0,0	0,00	0,0	0,0	0,0	0,0	0,00
Tarso	Melina	88,00	1.100,00	0,0	0,0	0,0	100,0	0,0	0,0	0,00	0,0	0,0	0,0	0,0	0,00
Tarso	Cedro Negro	19,00	1.000,00	0,0	21,0	0,0	79,0	0,0	0,0	0,00	0,0	0,0	0,0	0,0	0,00
Tarso	Eucalipto	5,50	1.000,00	0,0	0,0	100,0	0,0	0,0	0,0	0,00	0,0	0,0	0,0	0,0	0,00
Tarso	Abarco	1,00	1.000,00	0,0	0,0	100,0	0,0	0,0	0,0	0,00	0,0	0,0	0,0	0,0	0,00
Titiribí	Nogal Cafetero	38,00	833,00	8,0	70,0	15,0	5,0	2,0	0,0	0,50	0,0	100,0	0,0	0,0	0,00
Titiribí	Eucalipto	40,00	1.111,00	0,0	15,0	60,0	25,0	0,0	0,0	3,00	0,0	100,0	0,0	0,0	0,00
Titiribí	Teca	5,00	833,00	0,0	20,0	80,0	0,0	0,0	0,0	2,00	0,0	100,0	0,0	0,0	0,00
Titiribí	Cedro Rosado	27,00	816,00	10,0	10,0	70,0	10,0	0,0	0,0	1,00	0,0	100,0	0,0	0,0	0,00

Fuente: Evaluaciones Agrícolas por CONSENSO, UMATAS Municipales, Ministerio de Agricultura

## ...Continuación Plantaciones Forestales Comerciales 2020

Municipio	Plantación Forestal	Área Sembrada a 31 de Diciembre de 2020 (ha)	Densidad de siembra (árboles/ha)	EDAD DE LA PLANTACIÓN %						Área Aprovechada en 2020 (ha)	ÁREAS APROVECHADAS %				PRONÓSTICO Pronóstico de nuevas áreas a sembrar durante el año 2021 (ha)
				0-6	6-9	9-12	12-17	17-18	>18		Madera rolliza	Madera aserrada	Pulpa	Otro	
Titiribí	Roble	10,00	816,00	0,0	30,0	70,0	0,0	0,0	0,0	0,00	0,0	0,0	0,0	0,0	0,00
Titiribí	Algarrobo	6,00	816,00	10,0	30,0	60,0	0,0	0,0	0,0	0,00	0,0	0,0	0,0	0,0	0,00
Titiribí	Saman	4,00	204,00	25,0	20,0	55,0	0,0	0,0	0,0	0,00	0,0	0,0	0,0	0,0	0,00
Titiribí	Orejero	1,00	100,00	0,0	50,0	50,0	0,0	0,0	0,0	0,00	0,0	0,0	0,0	0,0	0,00
Titiribí	Acacia	6,00	1.111,00	100,0	0,0	0,0	0,0	0,0	0,0	0,00	0,0	0,0	0,0	0,0	0,00
Urrao	Cipres	8.677,00	1.111	1,0			99,0			8.070,00					47,00
Urrao	Pino	1.565,20	1.111,00	30,0	30,0	40,0	0,0	0,0	0,0	10,00	0,0	0,0	0,0	0,0	12,00
Urrao	Pino	2.610,00	1.111,00	0,0	70,0	30,0	0,0	0,0	0,0	32,00	0,0	0,0	0,0	0,0	200,00
Urrao	Pino	210,00	1.111,00	0,0	100,0	0,0	0,0	0,0	0,0	8,00	0,0	0,0	0,0	0,0	0,00
Urrao	Aliso	272,00	0,00	0,0	0,0	0,0	100,0	0,0	0,0	30,00	0,0	0,0	0,0	0,0	0,00
Urrao	Cedro Rosado	65,00	0,00	0,0	0,0	0,0	100,0	0,0	0,0	5,00	0,0	0,0	0,0	0,0	0,00
Urrao	Nogal Cafetero	52,00	0,00	0,0	5,0	95,0	0,0	0,0	0,0	0,00	0,0	0,0	0,0	0,0	0,00
Urrao	Eucalipto	41,00	0,00	10,0	50,0	30,0	10,0	0,0	0,0	3,00	0,0	0,0	0,0	0,0	5,00
Urrao	Guadua	8,00	0,00	0,0	20,0	80,0	0,0	0,0	0,0	8,00	0,0	0,0	0,0	0,0	1,00
Urrao	Roble	5,00	0,00	0,0	0,0	0,0	100,0	0,0	0,0	0,00	0,0	0,0	0,0	0,0	0,00
Urrao	Sietecuecos	5,00	0,00	0,0	3,0	0,0	77,0	0,0	0,0	0,00	0,0	0,0	0,0	0,0	0,00
Urrao	Nacedero	4,00	0,00	0,0	0,0	0,0	100,0	0,0	0,0	0,00	0,0	0,0	0,0	0,0	0,00
Urrao	Guayacan	4,00	0,00	0,0	0,0	0,0	100,0	0,0	0,0	0,00	0,0	0,0	0,0	0,0	1,00
Urrao	Encenillo	4,00	0,00	0,0	0,0	0,0	100,0	0,0	0,0	0,00	0,0	0,0	0,0	0,0	0,00
Vegachí	Pino	5.150,00	1.100,00	9,0	87,0	1,0	3,0	0,0	0,0	70,00	70,0	0,0	0,0	0,0	200,00
Vegachí	Acacia	61,00	1.100,00	0,0	100,0	0,0	0,0	0,0	0,0	20,00	20,0	0,0	0,0	0,0	20,00
Vegachí	Forestales Varios	650,00	1.100,00	0,0	100,0	0,0	0,0	0,0	0,0	0,00	0,0	0,0	0,0	0,0	0,00
Vegachí	Eucalipto	1.800,00	1.100,00	95,0	5,0	0,0	0,0	0,0	0,0	0,00	0,0	0,0	0,0	0,0	500,00
Vegachí	Guadua	34,00	400,00	0,0	0,0	100,0	0,0	0,0	0,0	0,00	0,0	0,0	0,0	0,0	0,00

Fuente: Evaluaciones Agrícolas por CONSENSO, UMATAS Municipales, Ministerio de Agricultura

...Continuación Plantaciones Forestales Comerciales 2020

Municipio	Plantación Forestal	Área Sembrada a 31 de Diciembre de 2020 (ha)	Densidad de siembra (árboles/ha)	EDAD DE LA PLANTACIÓN %						Área Apovechada en 2020 (ha)	ÁREAS APROVECHADAS %				PRONÓSTICO Pronóstico de nuevas áreas a sembrar durante el año 2021 (ha)
				0-6	6-9	9-12	12-17	17-18	>18		Madera rolliza	Madera aserrada	Pulpa	Otro	
Venecia	Eucalipto	143,00	1.136,00	50,0	25,0	25,0	0,0	0,0	0,0	0,00	0,0	0,0	0,0	0,0	0,00
Venecia	Cedro Rosado	3,00	400,00	0,0	50,0	50,0	0,0	0,0	0,0	0,00	0,0	0,0	0,0	0,0	0,00
Venecia	Nogal Cafetero	4,00	625,00	50,0	50,0	0,0	0,0	0,0	0,0	0,00	0,0	0,0	0,0	0,0	0,00
Yalí	Pino	1.400,00	1.100,00	10,0	15,0	15,0	20,0	20,0	0,0	20,00	50,0	15,0	35,0	0,0	100,00
Yalí	Eucalipto	600,00	1.100,00	100,0	0,0	0,0	0,0	0,0	0,0	0,00	0,0	0,0	0,0	0,0	50,00
Yarumal	Pino	1.850,00	1.000,00	10,0	10,0	10,0	20,0	20,0	30,0	500,00	0,0	0,0	0,0	0,0	200,00
Yolombó	Eucalipto	50,00	1.100,00	0,0	10,0	20,0	20,0	20,0	30,0	0,00	100,0	0,0	0,0	0,0	100,00
Yolombó	Pino	9.000,00	1.100,00	100,0	0,0	0,0	0,0	0,0	0,0	0,00	0,0	0,0	0,0	0,0	0,00
<b>Total Departamento</b>		<b>87.312,90</b>								<b>11.929,00</b>					<b>21.854,00</b>



Fuente: Evaluaciones Agrícolas por CONSENSO, UMATAS Municipales, Ministerio de Agricultura

**ANEXOS**

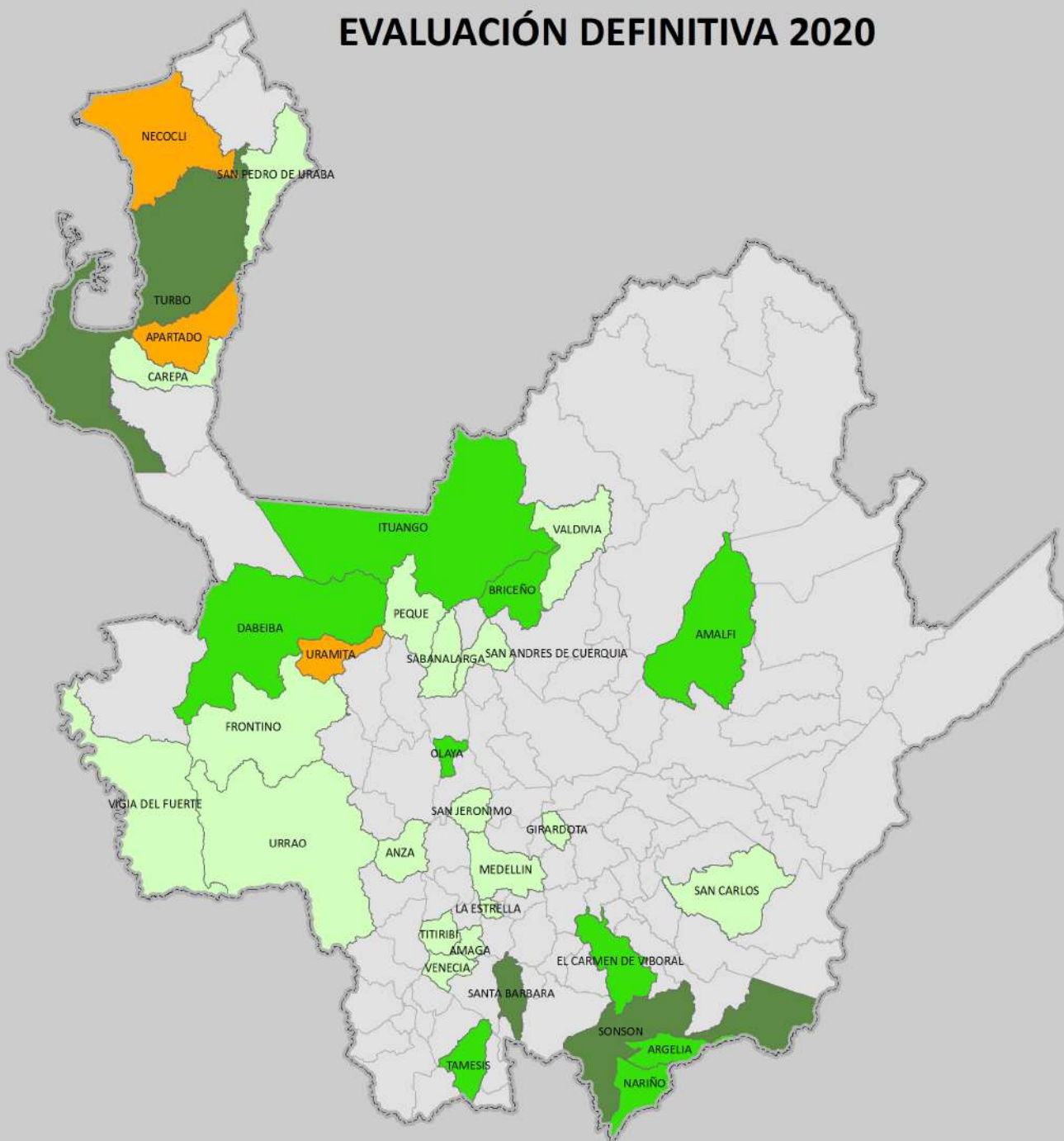
# MUNICIPIOS PRODUCTORES DE AGUACATE DIFERENTES VARIEDADES EVALUACIÓN DEFINITIVA 2020



Fuente: Evaluaciones Agropecuarias por CONSENSO, UMATAS Municipales, Ministerio de Agricultura.





 <p><b>GOBERNACIÓN DE ANTIOQUIA</b> <b>UNIDOS</b></p> <p><b>Secretaría de Agricultura y Desarrollo Rural</b></p>	 <p>1 cm en el mapa impreso en Carta equivale a 20.520 metros en terreno</p> <p>21.000 10.500 0 21.000 42.000 metros</p> <p>1:2.052.043</p> <p>Sistema de Coordenadas Proyectadas MAGNA Colombia Bogotá Proyección Transversal de Mercator Falso Este: 1.000.000 Falso Norte: 1.000.000 Meridiano Central: -74.07750792 Factor de Escala: 1,00000000 Latitud de Origen: 4,59620042 Unidad Lineal: Metros Sistema de Coordenadas Geográficas Bogotá MAGNA Datum Magna Sirgas</p>	<p><b>CONVENCIONES</b> Rango de Áreas (ha) Plantadas</p> <ul style="list-style-type: none"> <li><span style="display: inline-block; width: 20px; height: 10px; background-color: #d9ead3; border: 1px solid black; margin-right: 5px;"></span> 2,00 - 30,50</li> <li><span style="display: inline-block; width: 20px; height: 10px; background-color: #5cb85c; border: 1px solid black; margin-right: 5px;"></span> 30,501 - 80,00</li> <li><span style="display: inline-block; width: 20px; height: 10px; background-color: #f4a460; border: 1px solid black; margin-right: 5px;"></span> 80,01 - 115,50</li> <li><span style="display: inline-block; width: 20px; height: 10px; background-color: #4f7942; border: 1px solid black; margin-right: 5px;"></span> 115,501 - 650,00</li> </ul>	<p><b>Fuente de Cartografía Base:</b> <b>Dirección de Sistemas de Información y Catastro</b> <b>Gobernación de Antioquia</b> <b>2012</b></p> <table border="1" style="width: 100%;"> <tr> <td>Autor</td> <td>Secretaría de Agricultura y Desarrollo Rural</td> </tr> <tr> <td>Fecha de Elab:</td> <td>Julio de 2021</td> </tr> <tr> <td>Elaboró</td> <td>Dir. Planificación Agropecuaria</td> </tr> <tr> <td>Aprobó</td> <td>Dir. Planificación Agropecuaria</td> </tr> </table>	Autor	Secretaría de Agricultura y Desarrollo Rural	Fecha de Elab:	Julio de 2021	Elaboró	Dir. Planificación Agropecuaria	Aprobó	Dir. Planificación Agropecuaria
Autor	Secretaría de Agricultura y Desarrollo Rural										
Fecha de Elab:	Julio de 2021										
Elaboró	Dir. Planificación Agropecuaria										
Aprobó	Dir. Planificación Agropecuaria										

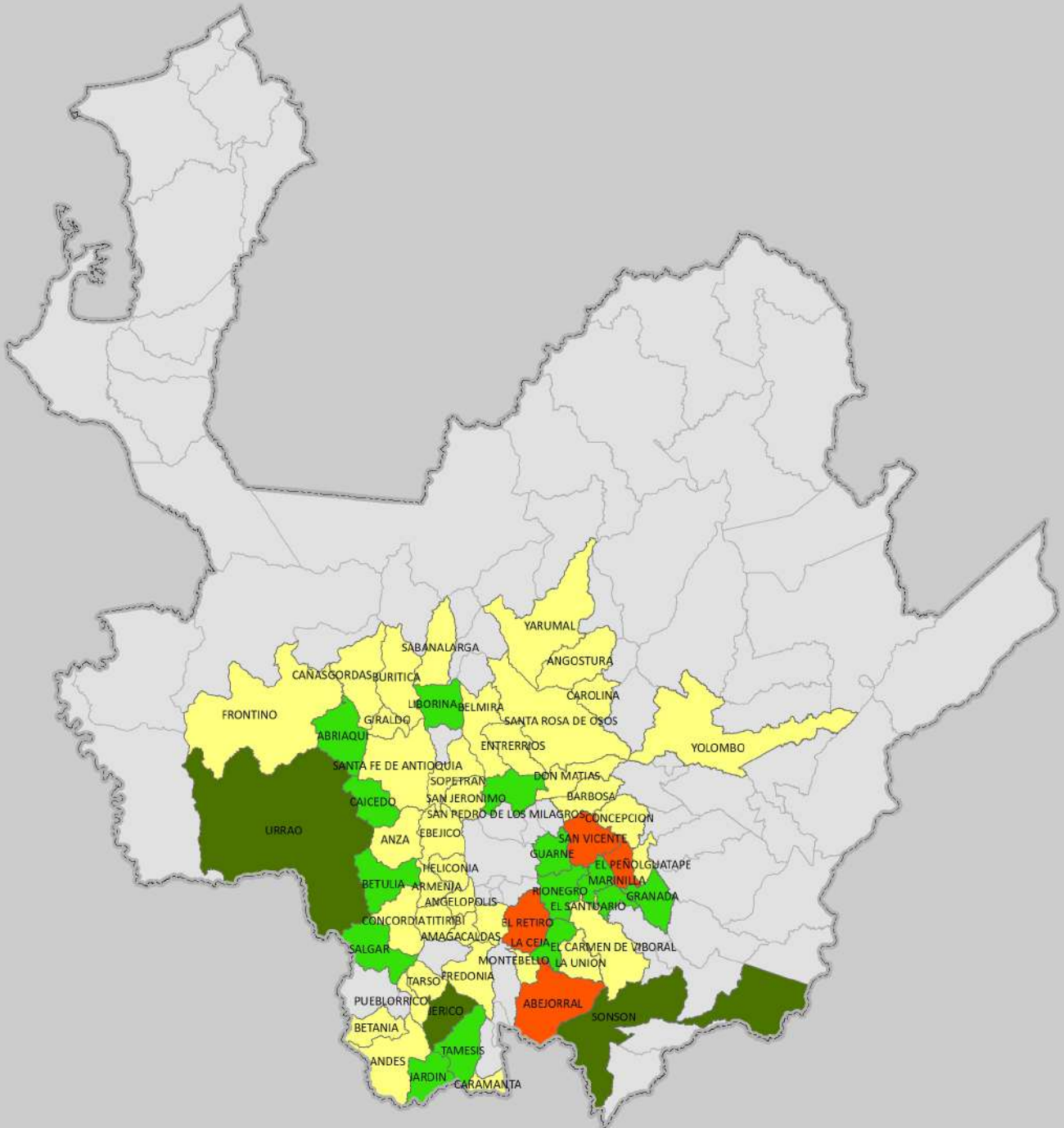

# MUNICIPIOS PRODUCTORES DE AGUACATE HASS EVALUACIÓN DEFINITIVA 2020





Fuente: Evaluaciones Agropecuarias por CONSENSO, UMATAS Municipales, Ministerio de Agricultura.

 <p><b>GOBERNACIÓN DE ANTIOQUIA</b></p>  <p><b>Secretaría de Agricultura y Desarrollo Rural</b></p>	 <p>1 cm en el mapa impreso en Carta equivale a 20.520 metros en terreno</p>  <p>21.000 10.500 0 21.000 42.000 metros</p> <p>1:2.052.043</p> <p>Sistema de Coordenadas Proyectadas MAGNA Colombia Bogotá Proyección Transversal de Mercator Falso Norte: 1.000.000 Falso Oeste: 1.000.000 Meridiano Central: -74,07750792 Factor de Escala: 1,00000000 Latitud de Origen: 4,59620042 Unidad Lineal: Metros Sistema de Coordenadas Geográficas Bogotá MAGNA Datum Magna Sirgas</p>	<p><b>CONVENCIONES</b> Rango de Áreas (ha) Plantadas</p> <ul style="list-style-type: none"> <li><span style="display: inline-block; width: 20px; height: 10px; background-color: yellow; border: 1px solid black; margin-right: 5px;"></span> 4,50 - 120,00</li> <li><span style="display: inline-block; width: 20px; height: 10px; background-color: green; border: 1px solid black; margin-right: 5px;"></span> 120,01 - 401,20</li> <li><span style="display: inline-block; width: 20px; height: 10px; background-color: orange; border: 1px solid black; margin-right: 5px;"></span> 401,201 - 857,00</li> <li><span style="display: inline-block; width: 20px; height: 10px; background-color: darkgreen; border: 1px solid black; margin-right: 5px;"></span> 857,01 - 4332,00</li> </ul>	<p><b>Fuente de Cartografía Base:</b></p> <p><b>Dirección de Sistemas de Información y Catastro</b> <b>Gobernación de Antioquia</b> <b>2012</b></p> <table border="1" data-bbox="1225 1951 1528 2060"> <tr> <td>Autor</td> <td>Secretaría de Agricultura y Desarrollo Rural</td> </tr> <tr> <td>Fecha de Elab:</td> <td>Julio de 2021</td> </tr> <tr> <td>Elaboró</td> <td>Dir. Planificación Agropecuaria</td> </tr> <tr> <td>Aprobó</td> <td>Dir. Planificación Agropecuaria</td> </tr> </table>	Autor	Secretaría de Agricultura y Desarrollo Rural	Fecha de Elab:	Julio de 2021	Elaboró	Dir. Planificación Agropecuaria	Aprobó	Dir. Planificación Agropecuaria
Autor	Secretaría de Agricultura y Desarrollo Rural										
Fecha de Elab:	Julio de 2021										
Elaboró	Dir. Planificación Agropecuaria										
Aprobó	Dir. Planificación Agropecuaria										

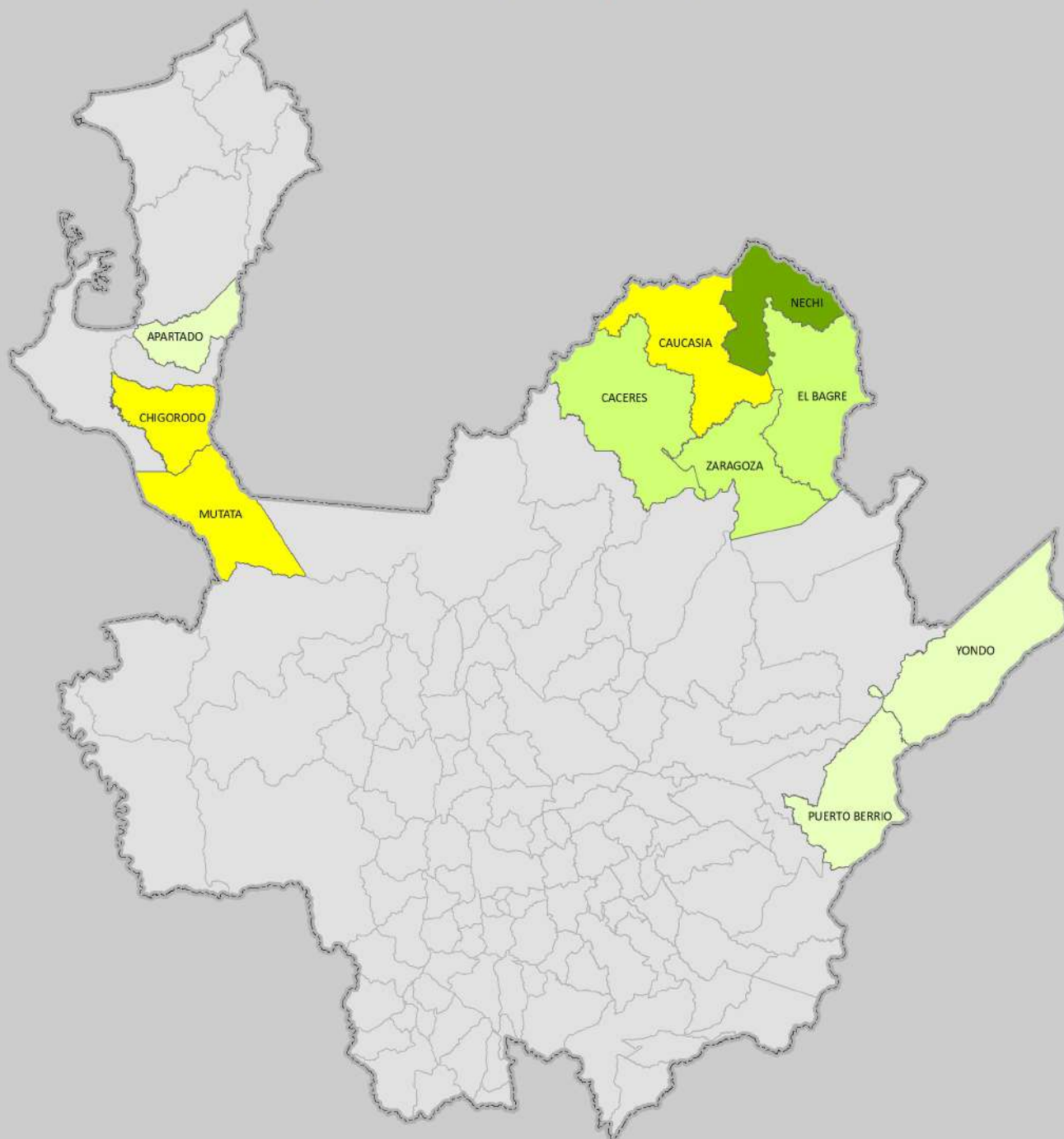
# MUNICIPIOS PRODUCTORES DE ARROZ TECNIFICADO EVALUACIÓN DEFINITIVA 2020





Fuente: Evaluaciones Agropecuarias por CONSENSO, UMATAS Municipales, Ministerio de Agricultura.

 <p><b>GOBERNACIÓN DE ANTIOQUIA</b> <b>UNIDOS</b></p> <hr/> <p><b>Secretaría de Agricultura y Desarrollo Rural</b></p>	 <p>1 cm en el mapa impreso en Carta equivale a 20.520 metros en terreno</p> <p>21.000 10.500 0 21.000 42.000 metros</p> <p>1:2.052.043</p> <p>Sistema de Coordenadas Proyectadas MAGNA Colombia Bogotá Proyección Transversal de Mercator Falso Este: 1.000.000 Falso Norte: 1.000.000 Meridiano Central: -74.07750792 Factor de Escala: 1,00000000 Latitud de Origen: 4.59620042 Unidad Lineal: Metros Sistema de Coordenadas Geográficas Bogotá MAGNA Datum Magna Sirgas</p>	<p><b>CONVENCIONES</b> Rango de Áreas (ha) Plantadas</p> <ul style="list-style-type: none"> <li><span style="display: inline-block; width: 20px; height: 10px; background-color: #d9ead3; border: 1px solid black; margin-right: 5px;"></span> 202,00 - 500,00</li> <li><span style="display: inline-block; width: 20px; height: 10px; background-color: #c6e0b4; border: 1px solid black; margin-right: 5px;"></span> 500,01 - 1080,00</li> <li><span style="display: inline-block; width: 20px; height: 10px; background-color: #ffffcc; border: 1px solid black; margin-right: 5px;"></span> 1080,01 - 1730,00</li> <li><span style="display: inline-block; width: 20px; height: 10px; background-color: #999933; border: 1px solid black; margin-right: 5px;"></span> 1730,01 - 5840,00</li> </ul>	<p><b>Fuente de Cartografía Base:</b> <b>Dirección de Sistemas de Información y Catastro</b> <b>Gobernación de Antioquia</b> <b>2012</b></p> <table border="1" style="width: 100%;"> <tr> <td style="width: 30%;">Autor</td> <td>Secretaría de Agricultura y Desarrollo Rural</td> </tr> <tr> <td>Fecha de Elab:</td> <td>Julio de 2021</td> </tr> <tr> <td>Elaboró</td> <td>Dir. Planificación Agropecuaria</td> </tr> <tr> <td>Aprobó</td> <td>Dir. Planificación Agropecuaria</td> </tr> </table>	Autor	Secretaría de Agricultura y Desarrollo Rural	Fecha de Elab:	Julio de 2021	Elaboró	Dir. Planificación Agropecuaria	Aprobó	Dir. Planificación Agropecuaria
Autor	Secretaría de Agricultura y Desarrollo Rural										
Fecha de Elab:	Julio de 2021										
Elaboró	Dir. Planificación Agropecuaria										
Aprobó	Dir. Planificación Agropecuaria										

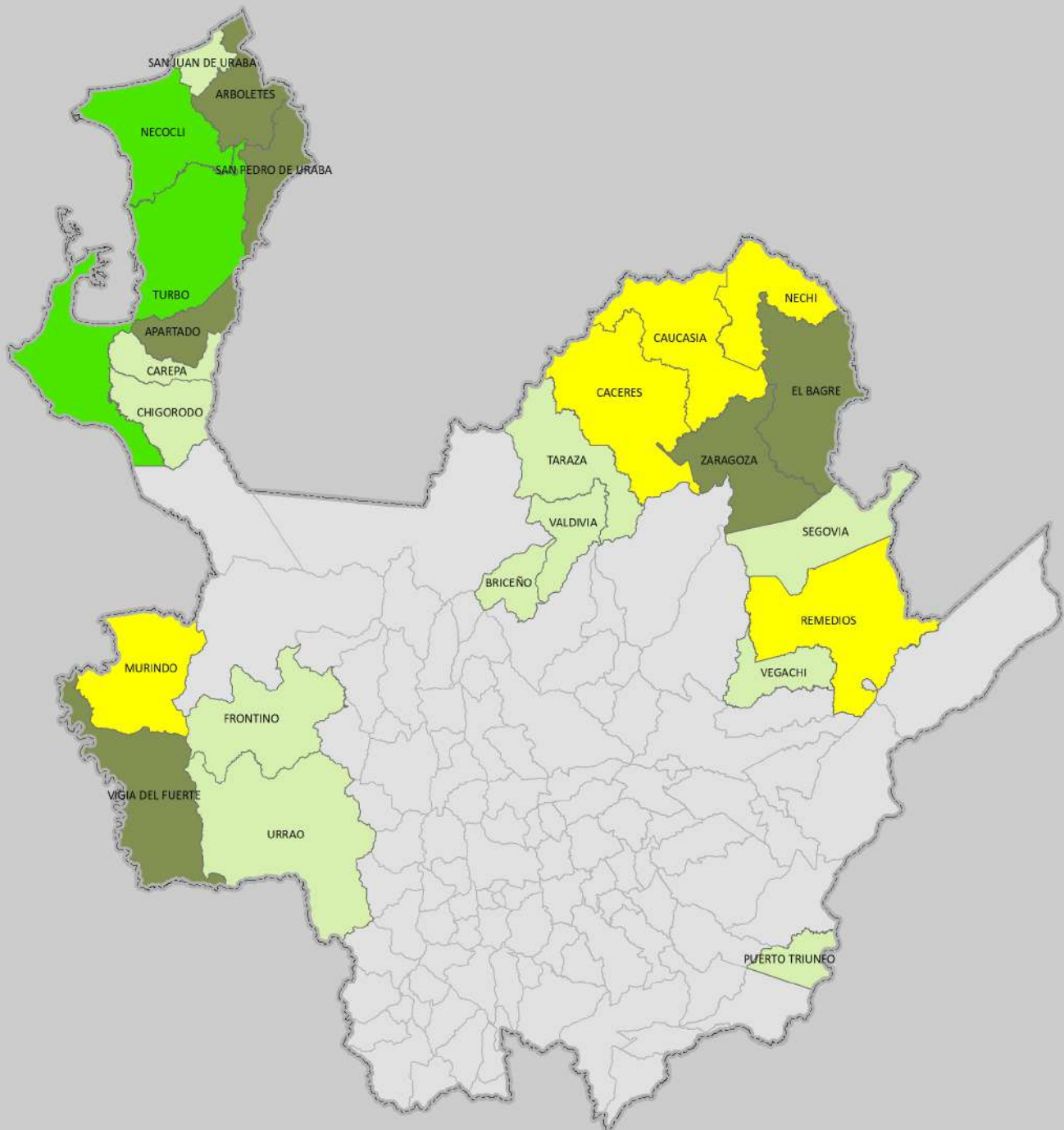
# MUNICIPIOS PRODUCTORES DE ARROZ TRADICIONAL EVALUACIÓN DEFINITIVA 2020



Fuente: Evaluaciones Agropecuarias por CONSENSO, UMATAS Municipales, Ministerio de Agricultura.





 <p><b>GOBERNACIÓN DE ANTIOQUIA</b> <b>UNIDOS</b></p> <p><b>Secretaría de Agricultura y Desarrollo Rural</b></p>	 <p>1 cm en el mapa impreso en Carta equivale a 20.520 metros en terreno</p> <p>21 000 10 500 0 21 000 42 000 metros</p> <p>1:2.052.043</p> <p>Sistema de Coordenadas Proyectadas MAGNA Colombia Bogotá Proyección Transversal de Mercator Falso Este: 1.000.000 Falso Norte: 1.000.000 Meridiano Central: -74.07750792 Factor de Escala: 1,00000000 Latitud de Origen: 4.59620042 Unidad Lineal: Metros Sistema de Coordenadas Geográficas Bogotá MAGNA Datum Magna Sirgas</p>	<p><b>CONVENCIONES</b> Rango de Áreas (ha) Plantadas</p> <ul style="list-style-type: none"> <li><span style="display: inline-block; width: 20px; height: 10px; background-color: #c8e6c9; border: 1px solid black; margin-right: 5px;"></span> 2,80- 220,00</li> <li><span style="display: inline-block; width: 20px; height: 10px; background-color: #fff9c4; border: 1px solid black; margin-right: 5px;"></span> 220,01 - 690,00</li> <li><span style="display: inline-block; width: 20px; height: 10px; background-color: #c8c8c8; border: 1px solid black; margin-right: 5px;"></span> 690,01 - 2500,00</li> <li><span style="display: inline-block; width: 20px; height: 10px; background-color: #4db6ac; border: 1px solid black; margin-right: 5px;"></span> 2500,01 - 4300,00</li> </ul>	<p><b>Fuente de Cartografía Base:</b> <b>Dirección de Sistemas de Información y Catastro</b> <b>Gobernación de Antioquia</b> <b>2012</b></p> <table border="1" style="width: 100%;"> <tr> <td>Autor</td> <td>Secretaría de Agricultura y Desarrollo Rural</td> </tr> <tr> <td>Fecha de Elab:</td> <td>Julio de 2021</td> </tr> <tr> <td>Elaboró</td> <td>Dir. Planificación Agropecuaria</td> </tr> <tr> <td>Aprobó</td> <td>Dir. Planificación Agropecuaria</td> </tr> </table>	Autor	Secretaría de Agricultura y Desarrollo Rural	Fecha de Elab:	Julio de 2021	Elaboró	Dir. Planificación Agropecuaria	Aprobó	Dir. Planificación Agropecuaria
Autor	Secretaría de Agricultura y Desarrollo Rural										
Fecha de Elab:	Julio de 2021										
Elaboró	Dir. Planificación Agropecuaria										
Aprobó	Dir. Planificación Agropecuaria										

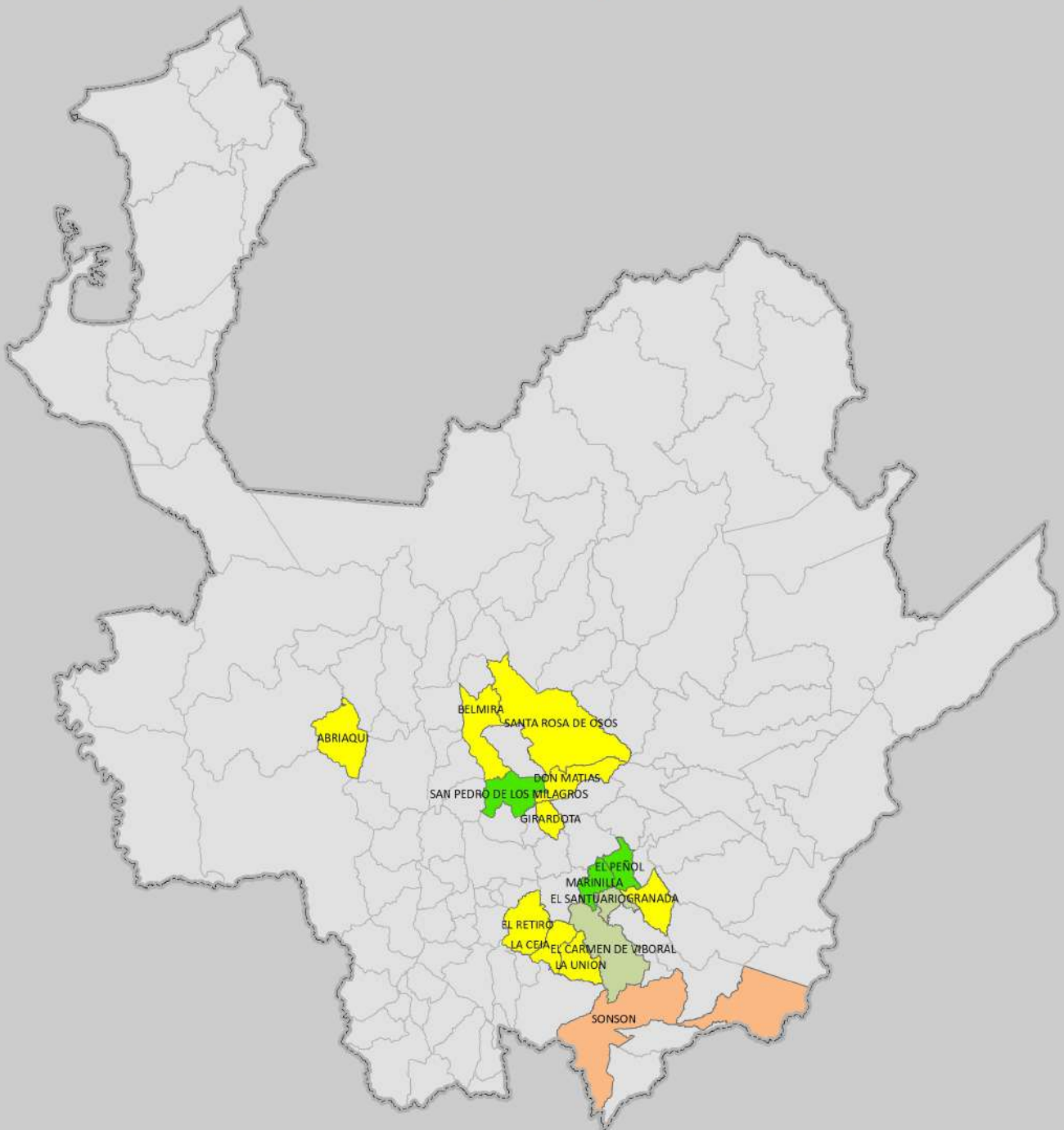

# MUNICIPIOS PRODUCTORES DE ARVEJA EVALUACIÓN DEFINITIVA 2020







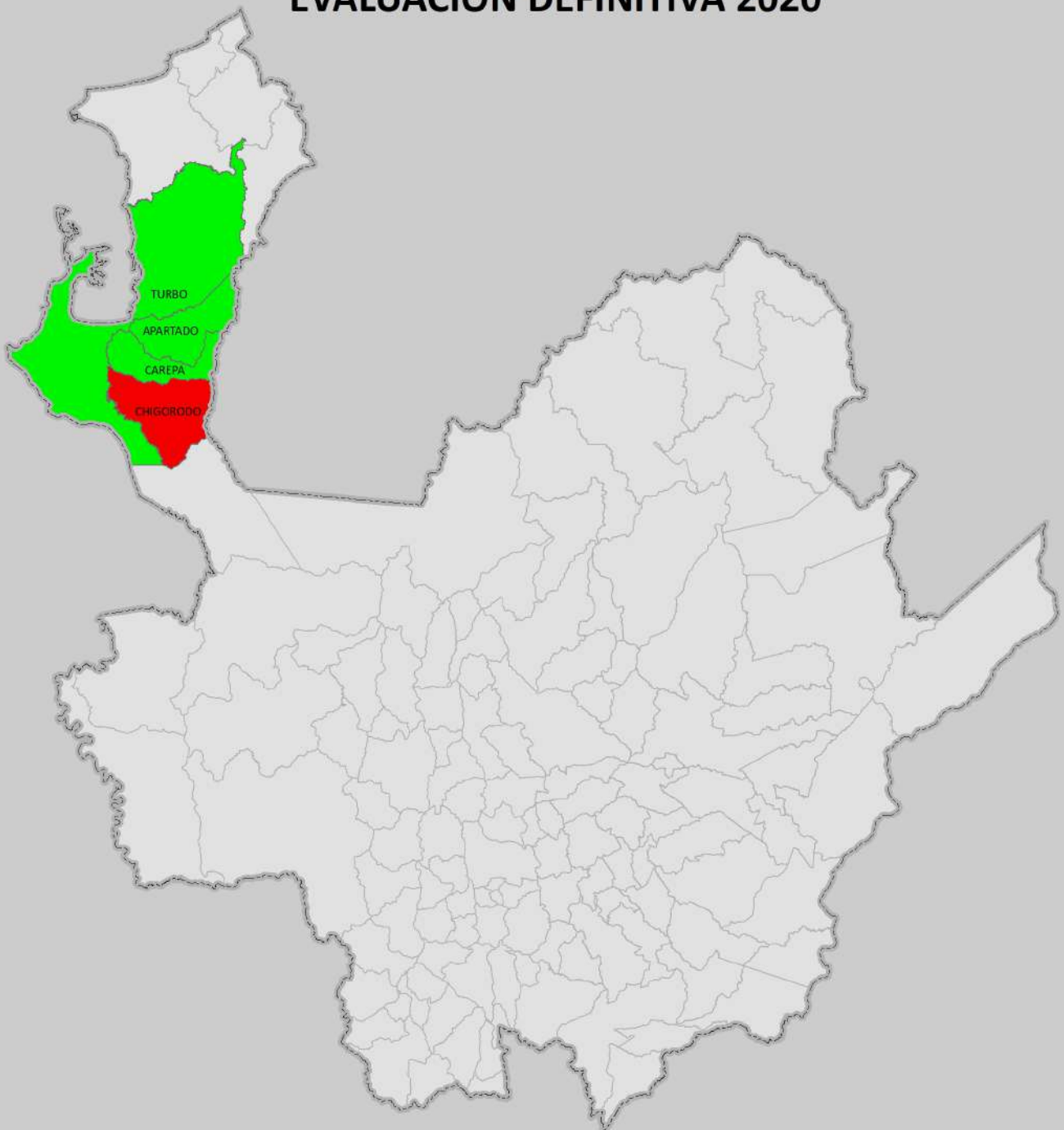

Fuente: Evaluaciones Agropecuarias por CONSENSO, UMATAS Municipales, Ministerio de Agricultura.

 <p><b>GOBERNACIÓN DE ANTIOQUIA</b></p>  <p><b>Secretaría de Agricultura y Desarrollo Rural</b></p>	 <p>1 cm en el mapa impreso en Carta equivale a 20.520 metros en terreno</p>  <p>1:2.052.043</p> <p>Sistema de Coordenadas Proyectadas MAGNA Colombia Bogotá Proyección Transversal de Mercator Falso Este: 1.000.000 Falso Norte: 1.000.000 Meridiano Central: -74.07750792 Factor de Escala: 1,00000000 Latitud de Origen: 4.59620042 Unidad Lineal: Metros Sistema de Coordenadas Geográficas Bogotá MAGNA Datum Magna Sirgas</p>	<p><b>CONVENCIONES</b> Rango de Áreas (ha) Plantadas</p> <table border="1"> <tr> <td style="background-color: yellow; width: 20px;"></td> <td>0,500 - 20,00</td> </tr> <tr> <td style="background-color: green; width: 20px;"></td> <td>20,01 - 61,00</td> </tr> <tr> <td style="background-color: orange; width: 20px;"></td> <td>61,01 - 170,00</td> </tr> <tr> <td style="background-color: lightgreen; width: 20px;"></td> <td>170,01 - 390,00</td> </tr> </table>		0,500 - 20,00		20,01 - 61,00		61,01 - 170,00		170,01 - 390,00	<p><b>Fuente de Cartografía Base:</b> <b>Dirección de Sistemas de Información y Catastro</b> <b>Gobernación de Antioquia</b> <b>2012</b></p> <table border="1"> <tr> <td>Autor</td> <td>Secretaría de Agricultura y Desarrollo Rural</td> </tr> <tr> <td>Fecha de Elab:</td> <td>Julio de 2021</td> </tr> <tr> <td>Elaboró</td> <td>Dir. Planificación Agropecuaria</td> </tr> <tr> <td>Aprobó</td> <td>Dir. Planificación Agropecuaria</td> </tr> </table>	Autor	Secretaría de Agricultura y Desarrollo Rural	Fecha de Elab:	Julio de 2021	Elaboró	Dir. Planificación Agropecuaria	Aprobó	Dir. Planificación Agropecuaria
	0,500 - 20,00																		
	20,01 - 61,00																		
	61,01 - 170,00																		
	170,01 - 390,00																		
Autor	Secretaría de Agricultura y Desarrollo Rural																		
Fecha de Elab:	Julio de 2021																		
Elaboró	Dir. Planificación Agropecuaria																		
Aprobó	Dir. Planificación Agropecuaria																		

# MUNICIPIOS PRODUCTORES DE BANANO EXPORTACIÓN EVALUACIÓN DEFINITIVA 2020





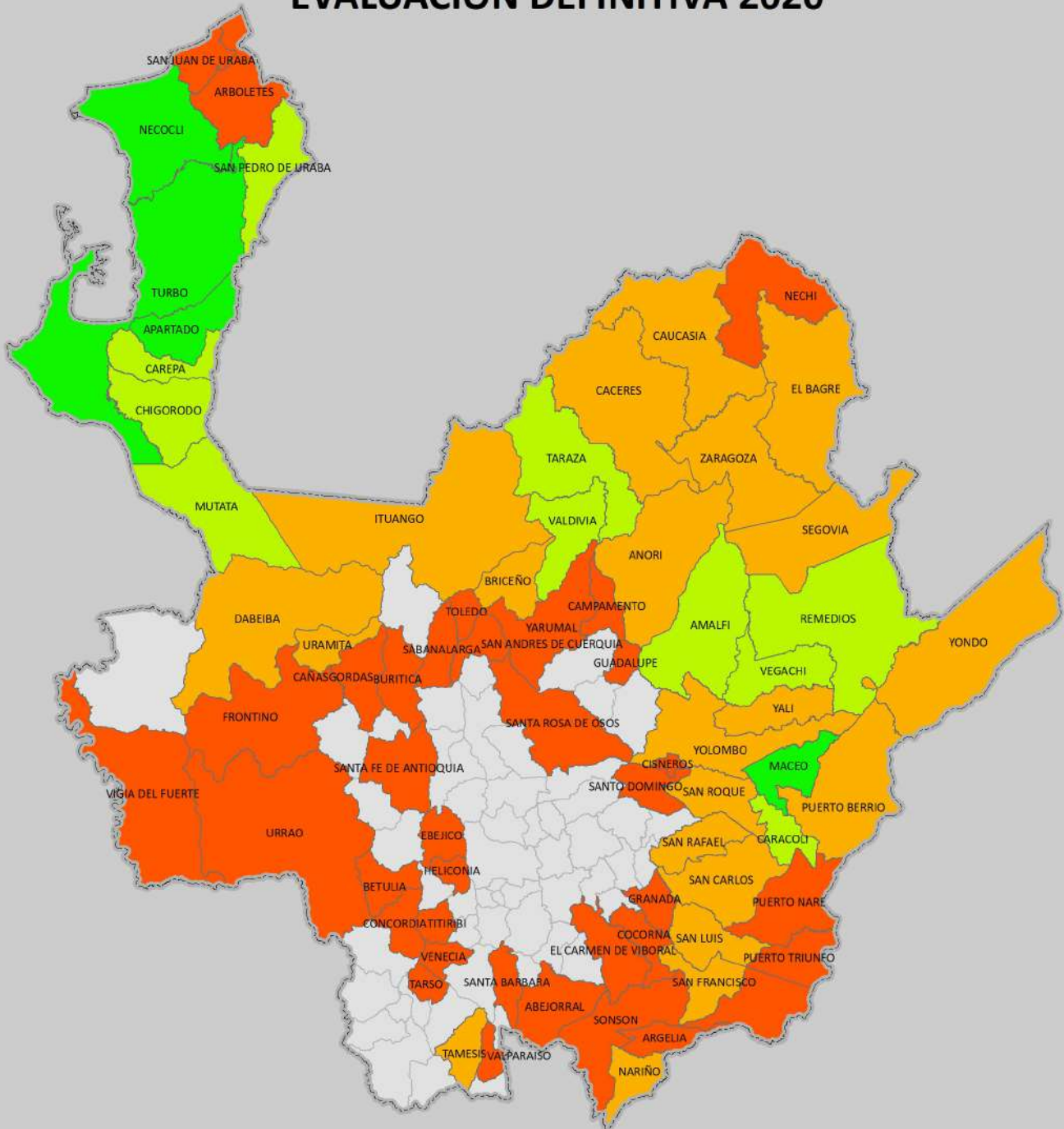

Fuente: Evaluaciones Agropecuarias por CONSENSO, UMATAS Municipales, Ministerio de Agricultura.

 <p><b>GOBERNACIÓN DE ANTIOQUIA</b></p>  <p><b>Secretaría de Agricultura y Desarrollo Rural</b></p>	 <p>1 cm en el mapa impreso en Carta equivalente a 20.520 metros en terreno</p>  <p>1:2.052.043</p> <p>Sistema de Coordenadas Proyectadas MAGNA Colombia Bogotá Proyección Transversal de Mercator Falso Este: 1.000.000 Falso Norte: 1.000.000 Meridiano Central: -74.07750792 Factor de Escala: 1,00000000 Latitud de Origen: 4.59620042 Unidad Lineal: Metros Sistema de Coordenadas Geográficas Bogotá MAGNA Datum Magna Sirgas</p>	<p><b>CONVENCIONES</b> Rango de Áreas (ha) Plantadas</p> <p> 3544,00</p> <p> 3544,01 - 10632,00</p>	<p>Fuente de Cartografía Base: <b>Dirección de Sistemas de Información y Catastro Gobernación de Antioquia 2012</b></p> <table border="1"> <tr> <td>Autor</td> <td>Secretaría de Agricultura y Desarrollo Rural</td> </tr> <tr> <td>Fecha de Elab.</td> <td>Julio de 2021</td> </tr> <tr> <td>Elaboró</td> <td>Dir. Planificación Agropecuaria</td> </tr> <tr> <td>Aprobó</td> <td>Dir. Planificación Agropecuaria</td> </tr> </table>	Autor	Secretaría de Agricultura y Desarrollo Rural	Fecha de Elab.	Julio de 2021	Elaboró	Dir. Planificación Agropecuaria	Aprobó	Dir. Planificación Agropecuaria
Autor	Secretaría de Agricultura y Desarrollo Rural										
Fecha de Elab.	Julio de 2021										
Elaboró	Dir. Planificación Agropecuaria										
Aprobó	Dir. Planificación Agropecuaria										

# MUNICIPIOS PRODUCTORES DE CACAO EVALUACIÓN DEFINITIVA 2020



Fuente: Evaluaciones Agropecuarias por CONSENSO, UMATAS Municipales, Ministerio de Agricultura.

 <p><b>GOBERNACIÓN DE ANTIOQUIA</b></p>  <p><b>Secretaría de Agricultura y Desarrollo Rural</b></p>	 <p>1 cm en el mapa impreso en Carta equivale a 20.520 metros en terreno</p>  <p>21.000 10.500 0 21.000 42.000 metros</p> <p>1:2.052.043</p> <p>Sistema de Coordenadas Proyectadas MAGNA Colombia Bogotá Proyección Transversal de Mercator Falso Este: 1.000.000 Falso Norte: 1.000.000 Meridiano Central: -74.07750792 Factor de Escala: 1,00000000 Latitud de Origen: 4.59620042 Unidad Lineal: Metros Sistema de Coordenadas Geográficas Bogotá MAGNA Datum: Magna Sirgas</p>	<p><b>CONVENCIONES</b> Rango de Áreas (ha) Plantadas</p> <ul style="list-style-type: none"> <li><span style="display: inline-block; width: 15px; height: 15px; background-color: #e67e22; border: 1px solid black; margin-right: 5px;"></span> 1,80 - 159,50</li> <li><span style="display: inline-block; width: 15px; height: 15px; background-color: #f1c40f; border: 1px solid black; margin-right: 5px;"></span> 159,501 - 484,00</li> <li><span style="display: inline-block; width: 15px; height: 15px; background-color: #a9e05b; border: 1px solid black; margin-right: 5px;"></span> 484,01 - 976,00</li> <li><span style="display: inline-block; width: 15px; height: 15px; background-color: #2ecc71; border: 1px solid black; margin-right: 5px;"></span> 976,01 - 2509,00</li> </ul>	<p><b>Fuente de Cartografía Base:</b> <b>Dirección de Sistemas de Información y Catastro</b> <b>Gobernación de Antioquia</b> <b>2012</b></p> <table border="1" data-bbox="1225 1944 1528 2060"> <tr> <td>Autor</td> <td>Secretaría de Agricultura y Desarrollo Rural</td> </tr> <tr> <td>Fecha de Elab:</td> <td>Julio de 2021</td> </tr> <tr> <td>Elaboró</td> <td>Dir. Planificación Agropecuaria</td> </tr> <tr> <td>Aprobó</td> <td>Dir. Planificación Agropecuaria</td> </tr> </table>	Autor	Secretaría de Agricultura y Desarrollo Rural	Fecha de Elab:	Julio de 2021	Elaboró	Dir. Planificación Agropecuaria	Aprobó	Dir. Planificación Agropecuaria
Autor	Secretaría de Agricultura y Desarrollo Rural										
Fecha de Elab:	Julio de 2021										
Elaboró	Dir. Planificación Agropecuaria										
Aprobó	Dir. Planificación Agropecuaria										













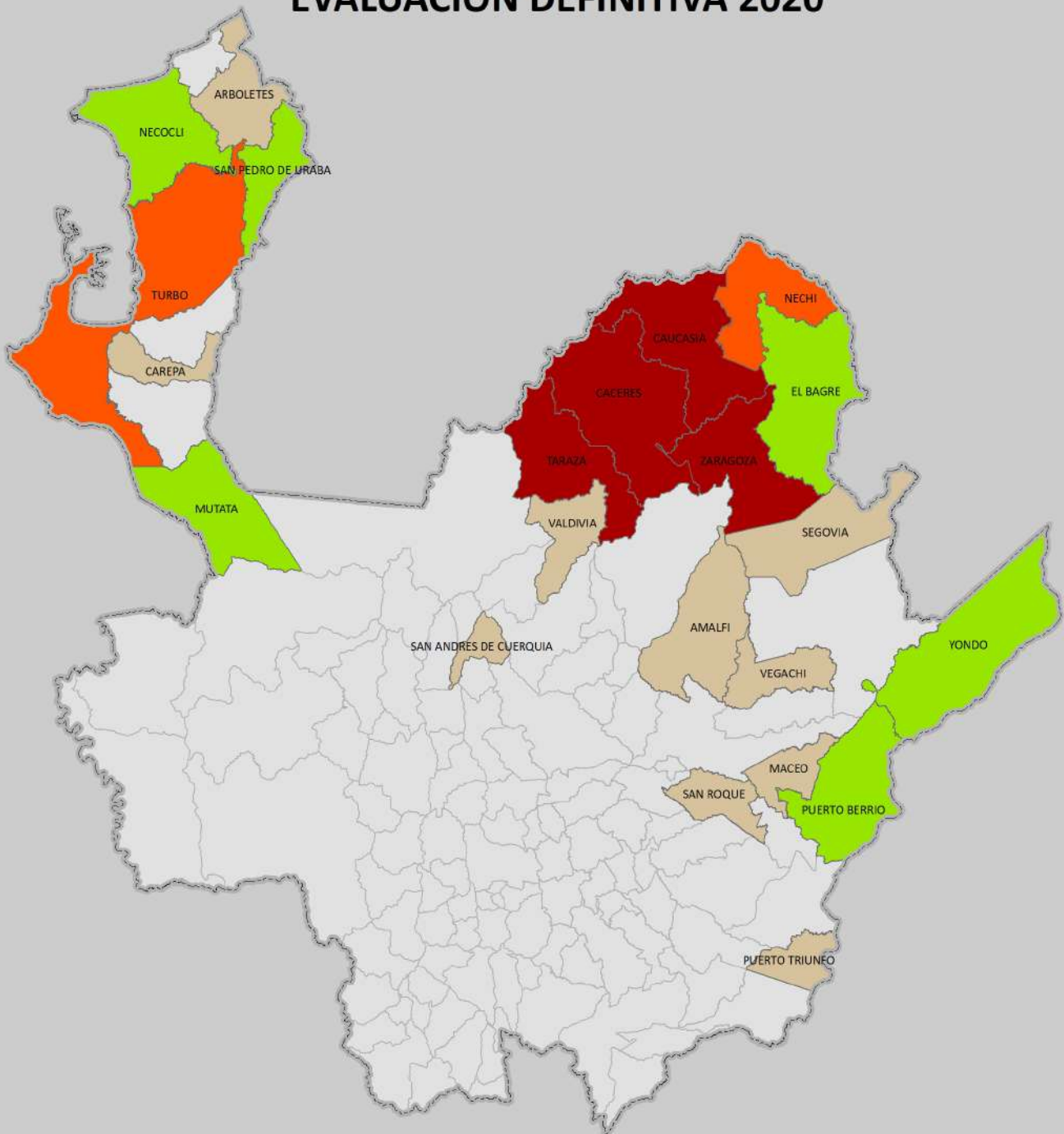



# MUNICIPIOS PRODUCTORES DE CAUCHO

## EVALUACIÓN DEFINITIVA 2020





Fuente: Evaluaciones Agropecuarias por CONSENSO, UMATAS Municipales, Ministerio de Agricultura.

 <p><b>GOBERNACIÓN DE ANTIOQUIA</b></p>  <p><b>Secretaría de Agricultura y Desarrollo Rural</b></p>	 <p>1 cm en el mapa impreso en Carta equivalente a 20.520 metros en terreno</p>  <p>1:2.052.043</p> <p>Sistema de Coordenadas Proyectadas MAGNA Colombia Bogotá Proyección Transversal de Mercator Falso Este: 1.000.000 Falso Norte: 1.000.000 Meridiano Central: -74.07750792 Factor de Escala: 1,00000000 Latitud de Origen: 4.59620042 Unidad Lineal: Metros Sistema de Coordenadas Geográficas Bogotá MAGNA Datum Magna Sirgas</p>	<p><b>CONVENCIONES</b> Rango de Áreas (ha) Plantadas</p> <ul style="list-style-type: none"> <li> 2,00 - 60,00</li> <li> 60,01 - 231,00</li> <li> 231,01 - 454,00</li> <li> 454,01 - 2364,00</li> </ul>	<p><b>Fuente de Cartografía Base:</b></p> <p><b>Dirección de Sistemas de Información y Catastro</b> <b>Gobernación de Antioquia</b> <b>2012</b></p> <table border="1"> <tr> <td>Autor</td> <td>Secretaría de Agricultura y Desarrollo Rural</td> </tr> <tr> <td>Fecha de Elab:</td> <td>Julio de 2021</td> </tr> <tr> <td>Elaboró</td> <td>Dir. Planificación Agropecuaria</td> </tr> <tr> <td>Aprobó</td> <td>Dir. Planificación Agropecuaria</td> </tr> </table>	Autor	Secretaría de Agricultura y Desarrollo Rural	Fecha de Elab:	Julio de 2021	Elaboró	Dir. Planificación Agropecuaria	Aprobó	Dir. Planificación Agropecuaria
Autor	Secretaría de Agricultura y Desarrollo Rural										
Fecha de Elab:	Julio de 2021										
Elaboró	Dir. Planificación Agropecuaria										
Aprobó	Dir. Planificación Agropecuaria										

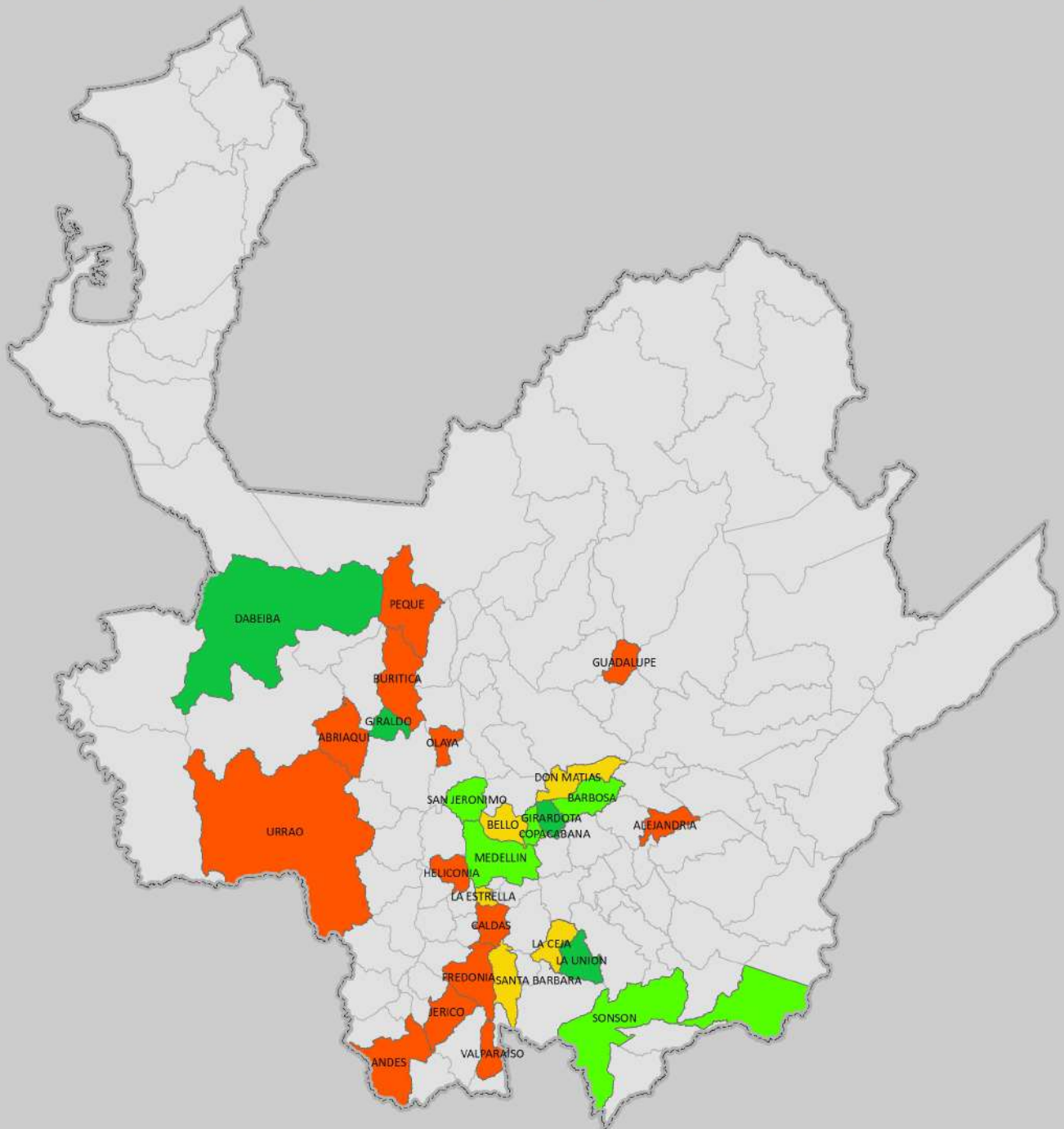
# MUNICIPIOS PRODUCTORES DE CEBOLLA JUNCA EVALUACIÓN DEFINITIVA 2020



Fuente: Evaluaciones Agropecuarias por CONSENSO, UMATAS Municipales, Ministerio de Agricultura.







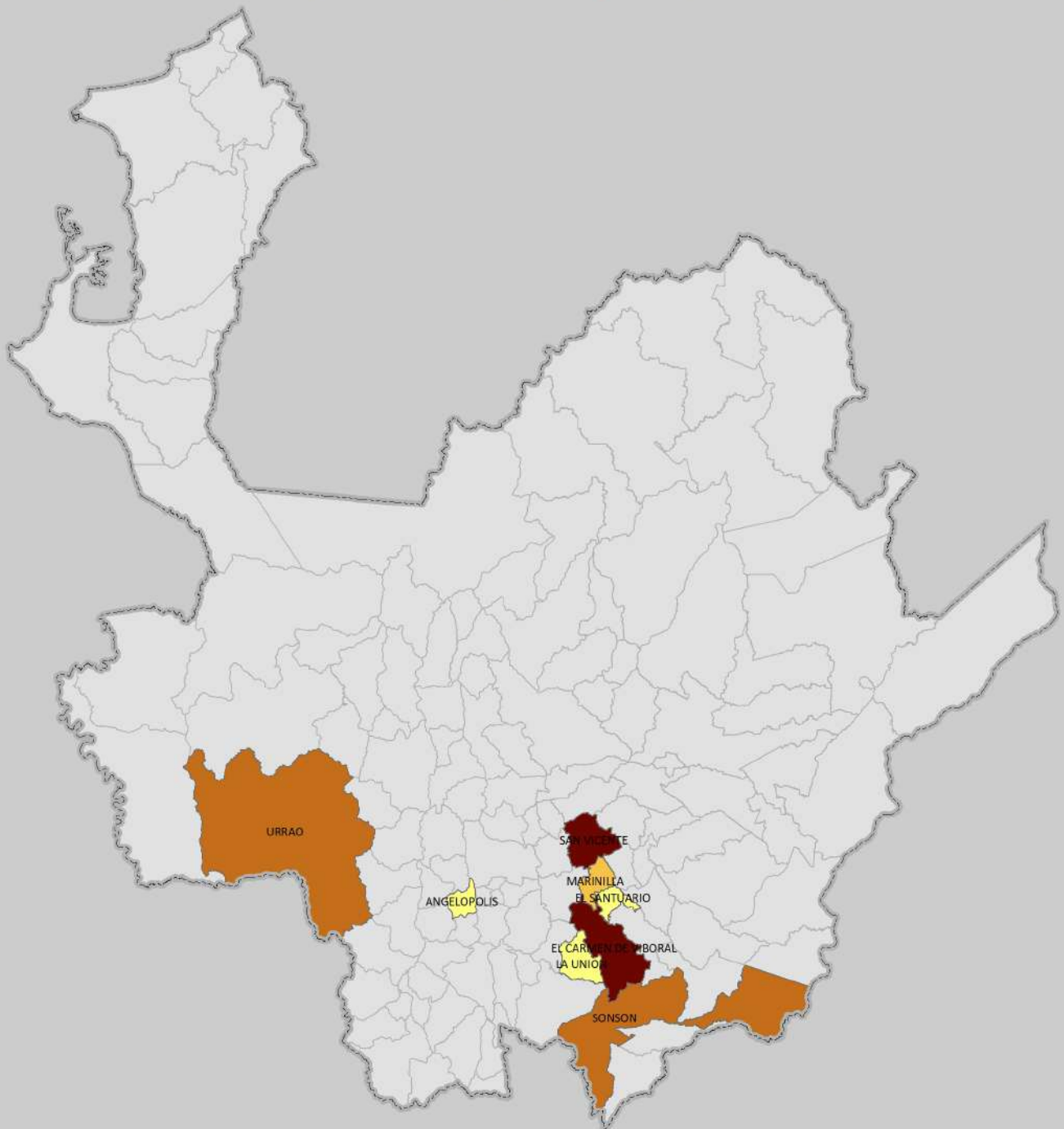

 <p><b>GOBERNACIÓN DE ANTIOQUIA</b> <b>UNIDOS</b></p> <hr/> <p><b>Secretaría de Agricultura y Desarrollo Rural</b></p>	 <p>1 cm en el mapa impreso en Carta equivalente a 20.520 metros en terreno</p> <p>21.000 10.500 0 21.000 42.000 metros</p> <p>1:2.052.043</p> <p>Sistema de Coordenadas Proyectadas MAGNA Colombia Bogotá Proyección Transversal de Mercator Falso Norte: 1.000.000 Falso Oeste: 1.000.000 Meridiano Central: -74.07750792 Factor de Escala: 1,00000000 Latitud de Origen: 4,59620042 Unidad Lineal: Metros Sistema de Coordenadas Geográficas Bogotá MAGNA Datum: Magna Sirgas</p>	<p><b>CONVENCIONES</b> Rango de Áreas (ha) Plantadas</p> <ul style="list-style-type: none"> <li><span style="display: inline-block; width: 15px; height: 15px; background-color: orange; border: 1px solid black; margin-right: 5px;"></span> 0,300 - 6,50</li> <li><span style="display: inline-block; width: 15px; height: 15px; background-color: yellow; border: 1px solid black; margin-right: 5px;"></span> 6,501 - 16,00</li> <li><span style="display: inline-block; width: 15px; height: 15px; background-color: green; border: 1px solid black; margin-right: 5px;"></span> 16,01 - 29,00</li> <li><span style="display: inline-block; width: 15px; height: 15px; background-color: lightgreen; border: 1px solid black; margin-right: 5px;"></span> 29,01 - 160,00</li> </ul>	<p><b>Fuente de Cartografía Base:</b> <b>Dirección de Sistemas de Información y Catastro</b> <b>Gobernación de Antioquia</b> <b>2012</b></p> <table border="1" style="width: 100%;"> <tr> <td style="width: 30%;">Autor</td> <td>Secretaría de Agricultura y Desarrollo Rural</td> </tr> <tr> <td>Fecha de Elab:</td> <td>Julio de 2021</td> </tr> <tr> <td>Elaboró</td> <td>Dir. Planificación Agropecuaria</td> </tr> <tr> <td>Aprobó</td> <td>Dir. Planificación Agropecuaria</td> </tr> </table>	Autor	Secretaría de Agricultura y Desarrollo Rural	Fecha de Elab:	Julio de 2021	Elaboró	Dir. Planificación Agropecuaria	Aprobó	Dir. Planificación Agropecuaria
Autor	Secretaría de Agricultura y Desarrollo Rural										
Fecha de Elab:	Julio de 2021										
Elaboró	Dir. Planificación Agropecuaria										
Aprobó	Dir. Planificación Agropecuaria										

# MUNICIPIOS PRODUCTORES DE CHOCOLO

## EVALUACIÓN DEFINITIVA 2020



Fuente: Evaluaciones Agropecuarias por CONSENSO, UMATAS Municipales, Ministerio de Agricultura.

 <p><b>GOBERNACIÓN DE ANTIOQUIA</b></p>  <p><b>Secretaría de Agricultura y Desarrollo Rural</b></p>	 <p>1 cm en el mapa impreso en Carta equivalente a 20.520 metros en terreno</p>  <p>1:2.052.043</p> <p>Sistema de Coordenadas Proyectadas MAGNA Colombia Bogotá Proyección Transversal de Mercator Falso Este: 1.000.000 Falso Norte: 1.000.000 Meridiano Central: -74.07750792 Factor de Escala: 1,00000000 Latitud de Origen: 4.59620042 Unidad Lineal: Metros Sistema de Coordenadas Geográficas Bogotá MAGNA Datum Magna Sirgas</p>	<p><b>CONVENCIONES</b> Rango de Áreas (ha) Plantadas</p> <ul style="list-style-type: none"> <li> 18,00 - 39,00</li> <li> 39,01 - 84,00</li> <li> 84,01 - 200,00</li> <li> 200,01 - 1050,00</li> </ul>	<p><b>Fuente de Cartografía Base:</b> <b>Dirección de Sistemas de Información y Catastro</b> <b>Gobernación de Antioquia</b> <b>2012</b></p> <table border="1"> <tr> <td>Autor</td> <td>Secretaría de Agricultura y Desarrollo Rural</td> </tr> <tr> <td>Fecha de Elab:</td> <td>Julio de 2021</td> </tr> <tr> <td>Elaboró</td> <td>Dir. Planificación Agropecuaria</td> </tr> <tr> <td>Aprobó</td> <td>Dir. Planificación Agropecuaria</td> </tr> </table>	Autor	Secretaría de Agricultura y Desarrollo Rural	Fecha de Elab:	Julio de 2021	Elaboró	Dir. Planificación Agropecuaria	Aprobó	Dir. Planificación Agropecuaria
Autor	Secretaría de Agricultura y Desarrollo Rural										
Fecha de Elab:	Julio de 2021										
Elaboró	Dir. Planificación Agropecuaria										
Aprobó	Dir. Planificación Agropecuaria										







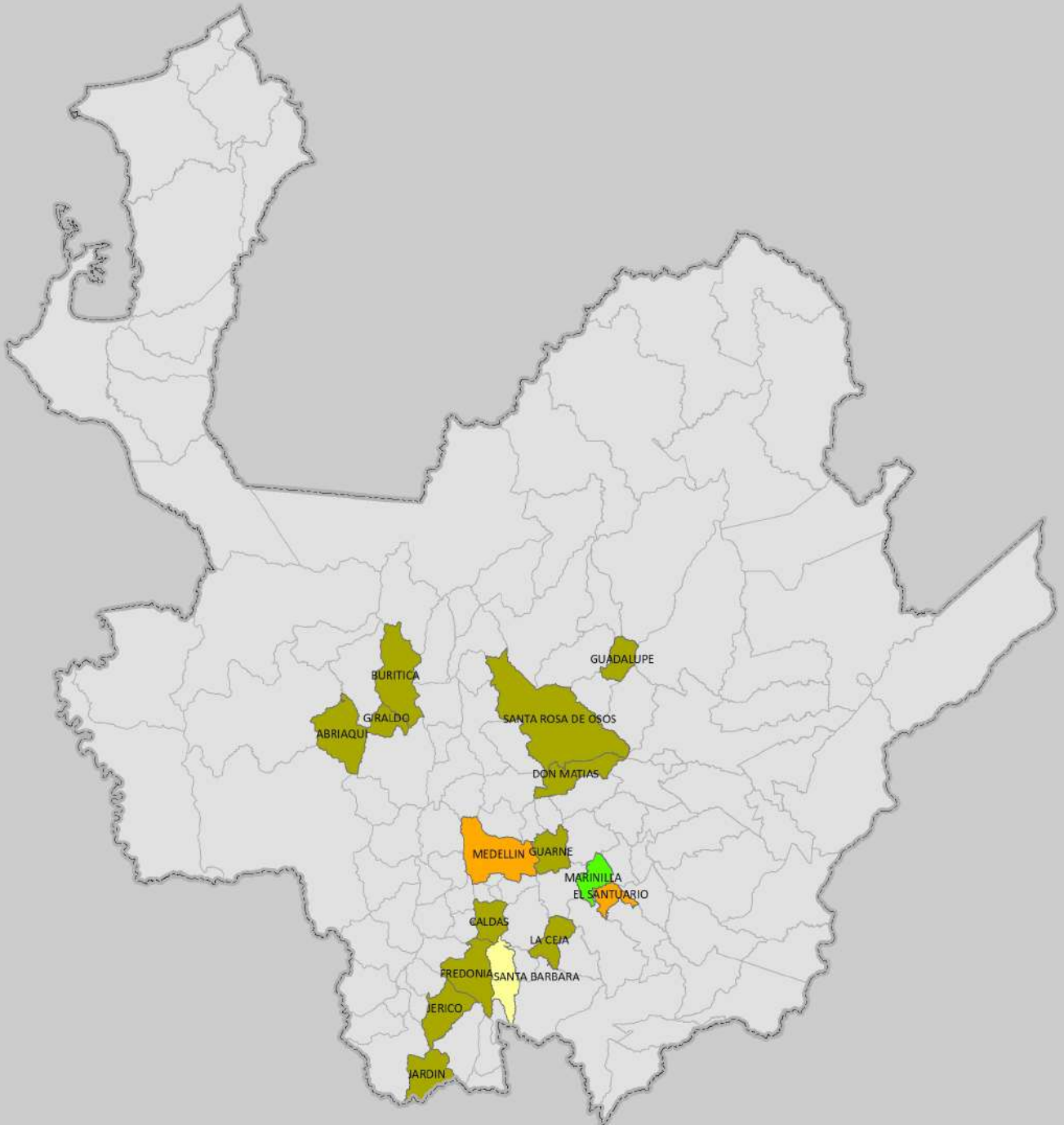



# MUNICIPIOS PRODUCTORES DE CILANTRO

## EVALUACIÓN DEFINITIVA 2020



Fuente: Evaluaciones Agropecuarias por CONSENSO, UMATAS Municipales, Ministerio de Agricultura.







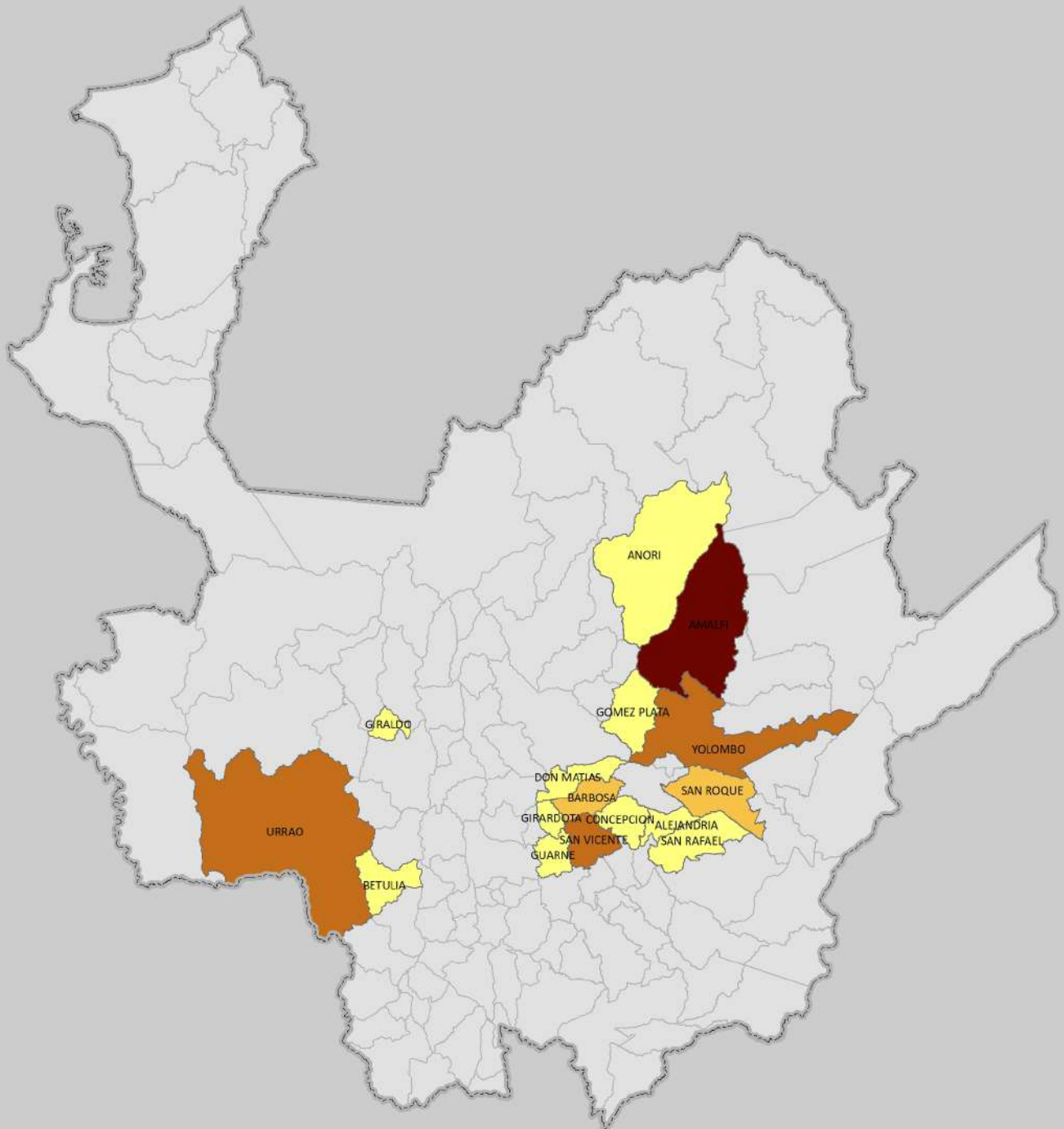

 <p><b>GOBERNACIÓN DE ANTIOQUIA</b></p>  <p><b>Secretaría de Agricultura y Desarrollo Rural</b></p>	 <p>1 cm en el mapa impreso en Carta equivalente a 20.520 metros en terreno</p>  <p>21.000 10.500 0 21.000 42.000 metros</p> <p>1:2.052.043</p> <p>Sistema de Coordenadas Proyectadas MAGNA Colombia Bogotá Proyección Transversal de Mercator Falso Este: 1.000.000 Falso Norte: 1.000.000 Meridiano Central: -74.07750792 Factor de Escala: 1,00000000 Latitud de Origen: 4.59620042 Unidad Lineal: Metros Sistema de Coordenadas Geográficas Bogotá MAGNA Datum Magna Sirgas</p>	<p><b>CONVENCIONES</b> Rango de Áreas (ha) Plantadas</p> <ul style="list-style-type: none"> <li> 0,20 - 6,00</li> <li> 6,01 - 20,00</li> <li> 20,01 - 60,00</li> <li> 60,01 - 112,00</li> </ul>	<p><b>Fuente de Cartografía Base:</b></p> <p><b>Dirección de Sistemas de Información y Catastro</b> <b>Gobernación de Antioquia</b> <b>2012</b></p> <table border="1"> <tr> <td>Autor</td> <td>Secretaría de Agricultura y Desarrollo Rural</td> </tr> <tr> <td>Fecha de Elab:</td> <td>Julio de 2021</td> </tr> <tr> <td>Elaboró</td> <td>Dir. Planificación Agropecuaria</td> </tr> <tr> <td>Aprobó</td> <td>Dir. Planificación Agropecuaria</td> </tr> </table>	Autor	Secretaría de Agricultura y Desarrollo Rural	Fecha de Elab:	Julio de 2021	Elaboró	Dir. Planificación Agropecuaria	Aprobó	Dir. Planificación Agropecuaria
Autor	Secretaría de Agricultura y Desarrollo Rural										
Fecha de Elab:	Julio de 2021										
Elaboró	Dir. Planificación Agropecuaria										
Aprobó	Dir. Planificación Agropecuaria										

# MUNICIPIOS PRODUCTORES DE FIQUE

## EVALUACIÓN DEFINITIVA 2020





Fuente: Evaluaciones Agropecuarias por CONSENSO, UMATAS Municipales, Ministerio de Agricultura.

 <p><b>GOBERNACIÓN DE ANTIOQUIA</b></p>  <p><b>Secretaría de Agricultura y Desarrollo Rural</b></p>	 <p>1 cm en el mapa impreso en Carta equivalente a 20.520 metros en terreno</p>  <p>21.000 10.500 0 21.000 42.000 metros</p> <p>1:2.052.043</p> <p>Sistema de Coordenadas Proyectadas MAGNA Colombia Bogotá Proyección Transversal de Mercator Falso Este: 1.000.000 Falso Norte: 1.000.000 Meridiano Central: -74.07750792 Factor de Escala: 1,00000000 Latitud de Origen: 4.59620042 Unidad Lineal: Metros Sistema de Coordenadas Geográficas Bogotá MAGNA. Datum Magna Sirgas</p>	<p><b>CONVENCIONES</b> Rango de Áreas (ha) Plantadas</p> <ul style="list-style-type: none"> <li> 2,00 - 51,00</li> <li> 51,01 - 125,00</li> <li> 125,01 - 217,00</li> <li> 217,01 - 1249,00</li> </ul>	<p><b>Fuente de Cartografía Base:</b></p> <p><b>Dirección de Sistemas de Información y Catastro Gobernación de Antioquia 2012</b></p> <table border="1"> <tr> <td>Autor</td> <td>Secretaría de Agricultura y Desarrollo Rural</td> </tr> <tr> <td>Fecha de Elab:</td> <td>Julio de 2021</td> </tr> <tr> <td>Elaboró</td> <td>Dir. Planificación Agropecuaria</td> </tr> <tr> <td>Aprobó</td> <td>Dir. Planificación Agropecuaria</td> </tr> </table>	Autor	Secretaría de Agricultura y Desarrollo Rural	Fecha de Elab:	Julio de 2021	Elaboró	Dir. Planificación Agropecuaria	Aprobó	Dir. Planificación Agropecuaria
Autor	Secretaría de Agricultura y Desarrollo Rural										
Fecha de Elab:	Julio de 2021										
Elaboró	Dir. Planificación Agropecuaria										
Aprobó	Dir. Planificación Agropecuaria										

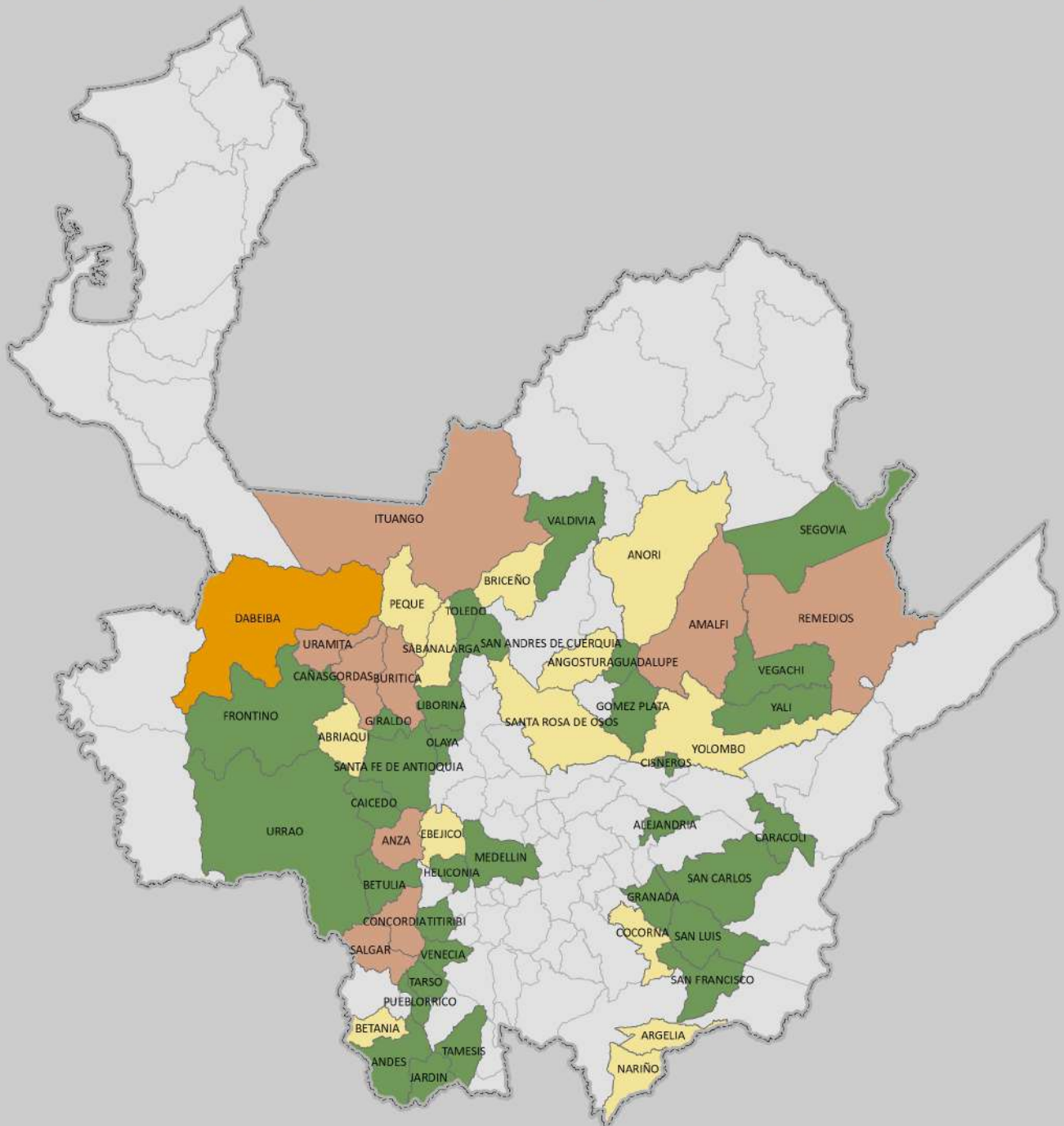
# MUNICIPIOS PRODUCTORES DE FRIJOL ARBUSTIVO EVALUACIÓN DEFINITIVA 2020



Fuente: Evaluaciones Agropecuarias por CONSENSO, UMATAS Municipales, Ministerio de Agricultura.

 <p><b>GOBERNACIÓN DE ANTIOQUIA</b> <b>UNIDOS</b></p> <p><b>Secretaría de Agricultura y Desarrollo Rural</b></p>	 <p>1 cm en el mapa impreso en Carta equivale a 20.520 metros en terreno</p> <p>21.000 10.500 0 21.000 42.000 metros</p> <p>1:2.052.043</p> <p>Sistema de Coordenadas Proyectadas MAGNA Colombia Bogotá Proyección Transversal de Mercator Falso Este: 1.000.000 Falso Norte: 1.000.000 Meridiano Central: -74.07750792 Factor de Escala: 1,00000000 Latitud de Origen: 4,59620042 Unidad Lineal: Metros Sistema de Coordenadas Geográficas Bogotá MAGNA Datum Magna Sirgas</p>	<p><b>CONVENCIONES</b> Rango de Áreas (ha) Plantadas</p> <ul style="list-style-type: none"> <li><span style="display: inline-block; width: 15px; height: 15px; background-color: #4CAF50; margin-right: 5px;"></span> 2,00- 38,00</li> <li><span style="display: inline-block; width: 15px; height: 15px; background-color: #FFEB3B; margin-right: 5px;"></span> 38,01 - 110,00</li> <li><span style="display: inline-block; width: 15px; height: 15px; background-color: #A1887F; margin-right: 5px;"></span> 110,01 - 330,00</li> <li><span style="display: inline-block; width: 15px; height: 15px; background-color: #FF9800; margin-right: 5px;"></span> 330,01 - 1116,00</li> </ul>	<p><b>Fuente de Cartografía Base:</b> <b>Dirección de Sistemas de Información y Catastro</b> <b>Gobernación de Antioquia</b> <b>2012</b></p> <table border="1"> <tr> <td>Autor</td> <td>Secretaría de Agricultura y Desarrollo Rural</td> </tr> <tr> <td>Fecha de Elab:</td> <td>Julio de 2021</td> </tr> <tr> <td>Elaboró</td> <td>Dir. Planificación Agropecuaria</td> </tr> <tr> <td>Aprobó</td> <td>Dir. Planificación Agropecuaria</td> </tr> </table>	Autor	Secretaría de Agricultura y Desarrollo Rural	Fecha de Elab:	Julio de 2021	Elaboró	Dir. Planificación Agropecuaria	Aprobó	Dir. Planificación Agropecuaria
Autor	Secretaría de Agricultura y Desarrollo Rural										
Fecha de Elab:	Julio de 2021										
Elaboró	Dir. Planificación Agropecuaria										
Aprobó	Dir. Planificación Agropecuaria										





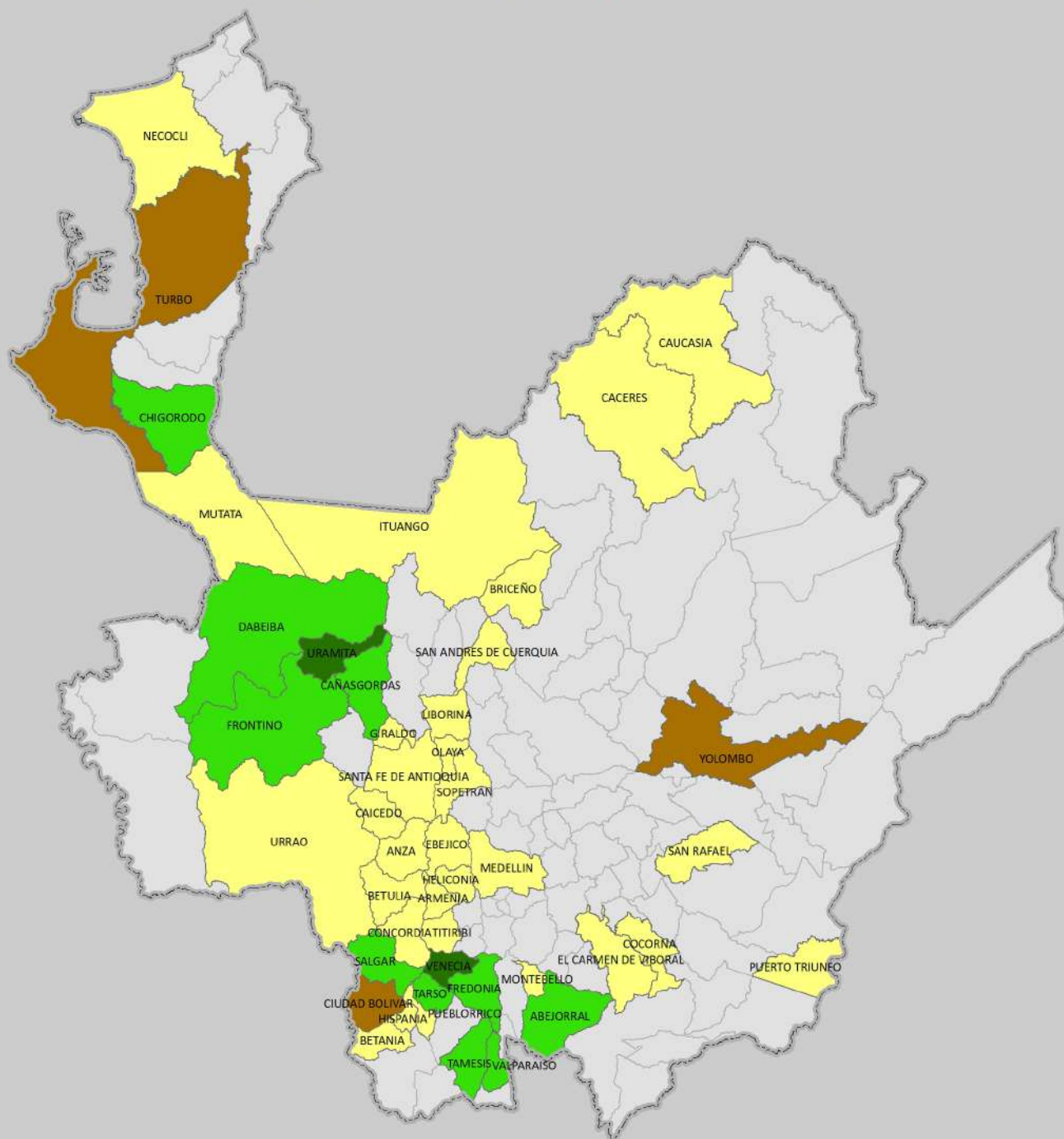

# MUNICIPIOS PRODUCTORES DE LIMÓN TAHITI EVALUACIÓN DEFINITIVA 2020



Fuente: Evaluaciones Agropecuarias por CONSENSO, UMATAS Municipales, Ministerio de Agricultura.



 <p><b>GOBERNACIÓN DE ANTIOQUIA</b> <b>UNIDOS</b></p> <p><b>Secretaría de Agricultura y Desarrollo Rural</b></p>	 <p>1 cm en el mapa impreso en Carta equivalente a 20.520 metros en terreno</p>  <p>1:2.052.043</p> <p>Sistema de Coordenadas Proyectadas MAGNA Colombia Bogotá Proyección Transversal de Mercator Falso Este: 1.000.000 Falso Norte: 1.000.000 Meridiano Central: -74.07750792 Factor de Escala: 1,00000000 Latitud de Origen: 4.59620042 Unidad Lineal: Metros Sistema de Coordenadas Geográficas Bogotá MAGNA Datum Magna Sirgas</p>	<p><b>CONVENCIONES</b> Rango de Áreas (ha) Plantadas</p> <ul style="list-style-type: none"> <li><span style="display: inline-block; width: 20px; height: 10px; background-color: #ffff00; border: 1px solid black; margin-right: 5px;"></span> 1,00 - 40,00</li> <li><span style="display: inline-block; width: 20px; height: 10px; background-color: #00ff00; border: 1px solid black; margin-right: 5px;"></span> 40,01 - 104,70</li> <li><span style="display: inline-block; width: 20px; height: 10px; background-color: #800000; border: 1px solid black; margin-right: 5px;"></span> 104,701 - 217,00</li> <li><span style="display: inline-block; width: 20px; height: 10px; background-color: #008000; border: 1px solid black; margin-right: 5px;"></span> 217,01 - 433,00</li> </ul>	<p><b>Fuente de Cartografía Base:</b> <b>Dirección de Sistemas de Información y Catastro</b> <b>Gobernación de Antioquia</b> <b>2012</b></p> <table border="1" style="width: 100%;"> <tr> <td style="width: 30%;">Autor</td> <td>Secretaría de Agricultura y Desarrollo Rural</td> </tr> <tr> <td>Fecha de Elab:</td> <td>Julio de 2021</td> </tr> <tr> <td>Elaboró</td> <td>Dir. Planificación Agropecuaria</td> </tr> <tr> <td>Aprobó</td> <td>Dir. Planificación Agropecuaria</td> </tr> </table>	Autor	Secretaría de Agricultura y Desarrollo Rural	Fecha de Elab:	Julio de 2021	Elaboró	Dir. Planificación Agropecuaria	Aprobó	Dir. Planificación Agropecuaria
Autor	Secretaría de Agricultura y Desarrollo Rural										
Fecha de Elab:	Julio de 2021										
Elaboró	Dir. Planificación Agropecuaria										
Aprobó	Dir. Planificación Agropecuaria										

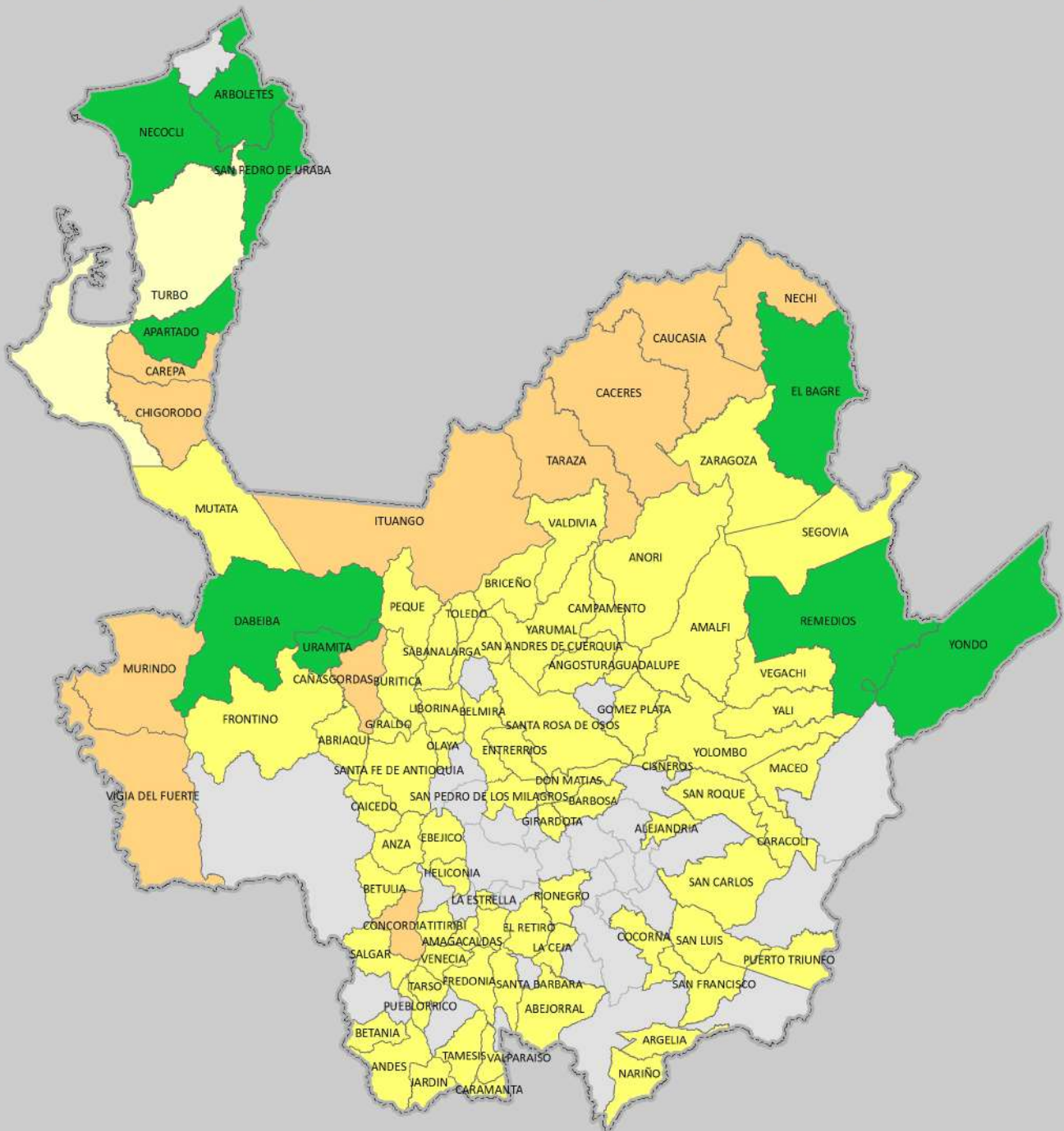

# MUNICIPIOS PRODUCTORES DE MAIZ TRADICIONAL EVALUACIÓN DEFINITIVA 2020





Fuente: Evaluaciones Agropecuarias por CONSENSO, UMATAS Municipales, Ministerio de Agricultura.

 <p><b>GOBERNACIÓN DE ANTIOQUIA</b> <b>UNIDOS</b></p> <p><b>Secretaría de Agricultura y Desarrollo Rural</b></p>	 <p>1 cm en el mapa impreso en Carta equivale a 20.520 metros en terreno</p> <p>21.000 10.500 0 21.000 42.000 metros</p> <p>1:2.052.043</p> <p>Sistema de Coordenadas Proyectadas MAGNA Colombia Bogotá Proyección Transversal de Mercator Falso Este: 1.000.000 Falso Norte: 1.000.000 Meridiano Central: -74.07750792 Factor de Escala: 1,00000000 Latitud de Origen: 4.59620042 Unidad Lineal: Metros Sistema de Coordenadas Geográficas Bogotá MAGNA Datum: Magna Sirgas</p>	<p><b>CONVENCIONES</b> Rango de Áreas (ha) Plantadas</p> <ul style="list-style-type: none"> <li><span style="display: inline-block; width: 20px; height: 10px; background-color: yellow; border: 1px solid black; margin-right: 5px;"></span> 3,00 - 185,00</li> <li><span style="display: inline-block; width: 20px; height: 10px; background-color: orange; border: 1px solid black; margin-right: 5px;"></span> 185,01 - 685,00</li> <li><span style="display: inline-block; width: 20px; height: 10px; background-color: green; border: 1px solid black; margin-right: 5px;"></span> 685,01 - 1834,00</li> <li><span style="display: inline-block; width: 20px; height: 10px; background-color: yellow; border: 1px solid black; margin-right: 5px;"></span> 1834,01 - 4000,00</li> </ul>	<p><b>Fuente de Cartografía Base:</b> <b>Dirección de Sistemas de Información y Catastro</b> <b>Gobernación de Antioquia</b> <b>2012</b></p> <table border="1" style="width: 100%;"> <tr> <td style="width: 30%;">Autor</td> <td>Secretaría de Agricultura y Desarrollo Rural</td> </tr> <tr> <td>Fecha de Elab:</td> <td>Julio de 2021</td> </tr> <tr> <td>Elaboró</td> <td>Dir. Planificación Agropecuaria</td> </tr> <tr> <td>Aprobó</td> <td>Dir. Planificación Agropecuaria</td> </tr> </table>	Autor	Secretaría de Agricultura y Desarrollo Rural	Fecha de Elab:	Julio de 2021	Elaboró	Dir. Planificación Agropecuaria	Aprobó	Dir. Planificación Agropecuaria
Autor	Secretaría de Agricultura y Desarrollo Rural										
Fecha de Elab:	Julio de 2021										
Elaboró	Dir. Planificación Agropecuaria										
Aprobó	Dir. Planificación Agropecuaria										

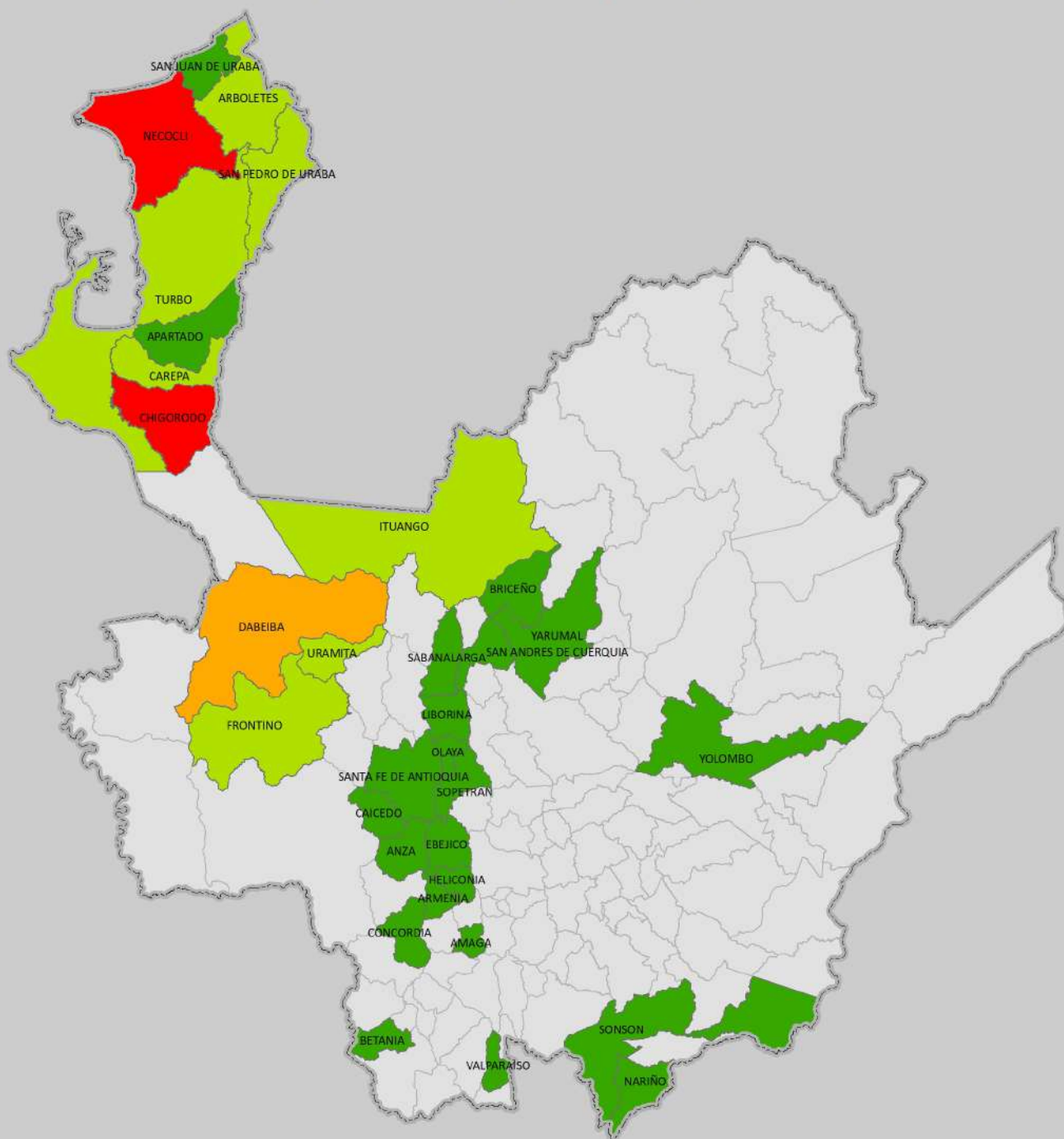
# MUNICIPIOS PRODUCTORES DE MARACUYÁ EVALUACIÓN DEFINITIVA 2020



Fuente: Evaluaciones Agropecuarias por CONSENSO, UMATAS Municipales, Ministerio de Agricultura.



 <p><b>GOBERNACIÓN DE ANTIOQUIA</b> <b>UNIDOS</b></p> <hr/> <p><b>Secretaría de Agricultura y Desarrollo Rural</b></p>	 <p>1 cm en el mapa impreso en Carta equivale a 20.520 metros en terreno</p> <p>21.000 10.500 0 21.000 42.000 metros</p> <p>1:2.052.043</p> <p>Sistema de Coordenadas Proyectadas MAGNA Colombia Bogotá Proyección Transversal de Mercator Falso Norte: 1.000.000 Falso Oeste: 1.000.000 Meridiano Central: -74.07750792 Factor de Escala: 1,00000000 Latitud de Origen: 4,59620042 Unidad Lineal: Metros Sistema de Coordenadas Geográficas Bogotá MAGNA Datum: Magna Sirgas</p>	<p><b>CONVENCIONES</b> Rango de Áreas (ha) Plantadas</p> <ul style="list-style-type: none"> <li><span style="display: inline-block; width: 15px; height: 15px; background-color: #008000; margin-right: 5px;"></span> 1,00 - 30,00</li> <li><span style="display: inline-block; width: 15px; height: 15px; background-color: #90EE90; margin-right: 5px;"></span> 30,01 - 120,00</li> <li><span style="display: inline-block; width: 15px; height: 15px; background-color: #FFA500; margin-right: 5px;"></span> 120,01 - 359,30</li> <li><span style="display: inline-block; width: 15px; height: 15px; background-color: #FF0000; margin-right: 5px;"></span> 359,301 - 927,00</li> </ul>	<p><b>Fuente de Cartografía Base:</b> <b>Dirección de Sistemas de Información y Catastro</b> <b>Gobernación de Antioquia</b> <b>2012</b></p> <table border="1" style="width: 100%;"> <tr> <td>Autor</td> <td>Secretaría de Agricultura y Desarrollo Rural</td> </tr> <tr> <td>Fecha de Elab:</td> <td>Julio de 2021</td> </tr> <tr> <td>Elaboró</td> <td>Dir. Planificación Agropecuaria</td> </tr> <tr> <td>Aprobó</td> <td>Dir. Planificación Agropecuaria</td> </tr> </table>	Autor	Secretaría de Agricultura y Desarrollo Rural	Fecha de Elab:	Julio de 2021	Elaboró	Dir. Planificación Agropecuaria	Aprobó	Dir. Planificación Agropecuaria
Autor	Secretaría de Agricultura y Desarrollo Rural										
Fecha de Elab:	Julio de 2021										
Elaboró	Dir. Planificación Agropecuaria										
Aprobó	Dir. Planificación Agropecuaria										

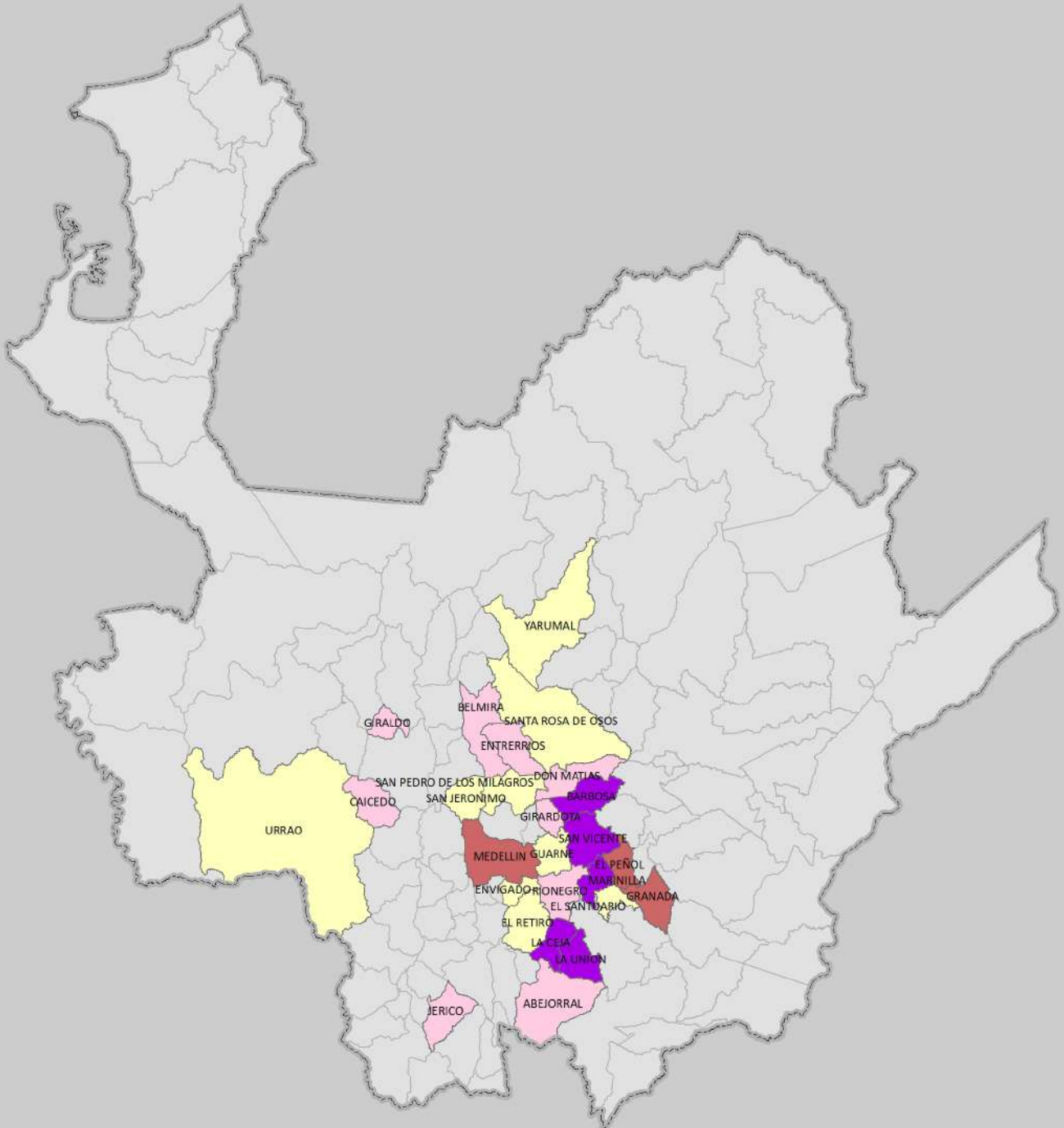

# MUNICIPIOS PRODUCTORES DE MORA EVALUACIÓN DEFINITIVA 2020





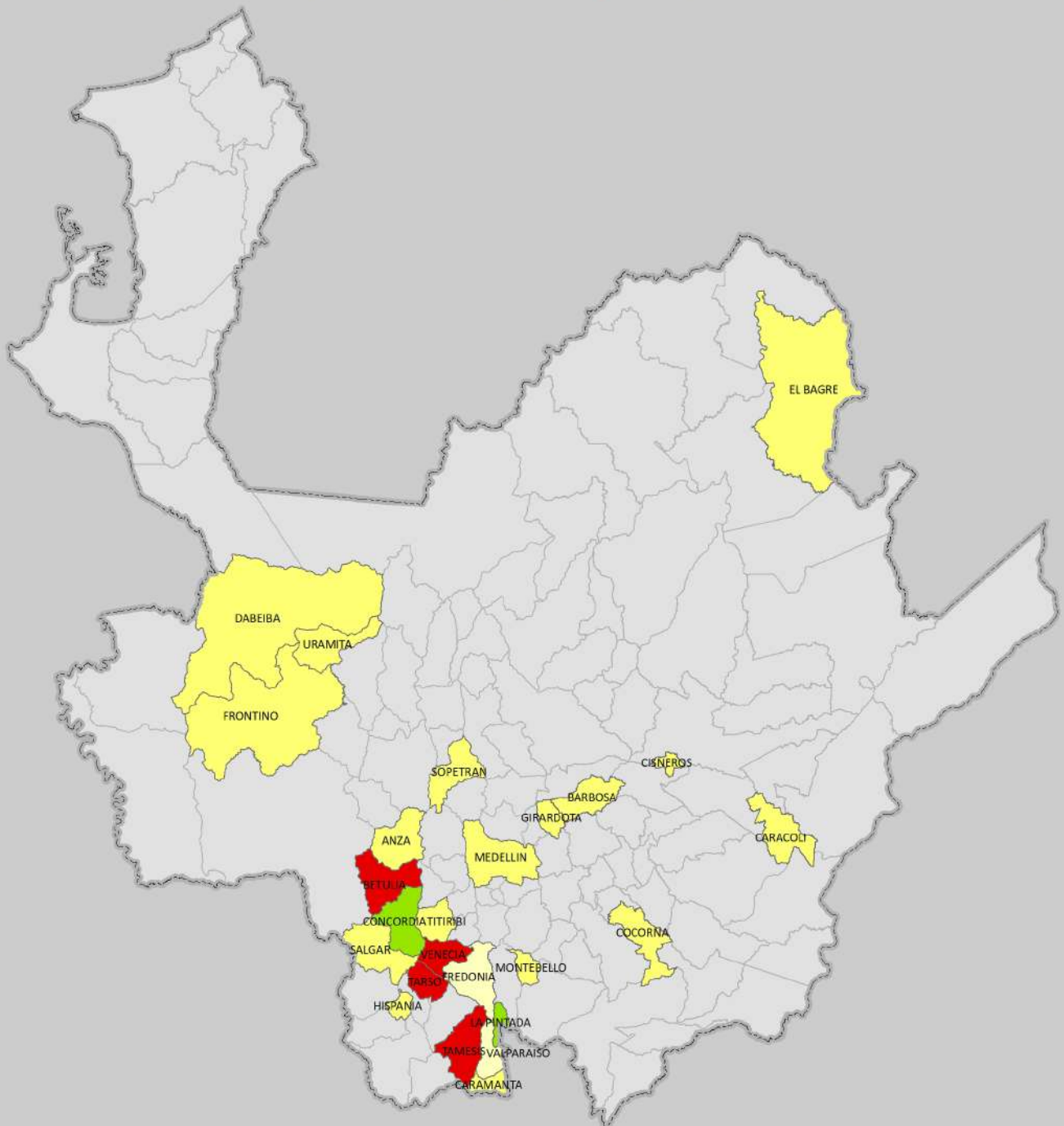

Fuente: Evaluaciones Agropecuarias por CONSENSO, UMATAS Municipales, Ministerio de Agricultura.

 <p><b>GOBERNACIÓN DE ANTIOQUIA</b> <b>UNIDOS</b></p> <hr/> <p><b>Secretaria de Agricultura y Desarrollo Rural</b></p>	 <p>1 cm en el mapa impreso en Carta equivalente a 20.520 metros en terreno</p> <p>21.000 10.500 0 21.000 42.000 metros</p> <p><b>1:2.052.043</b></p> <p>Sistema de Coordenadas Proyectadas MAGNA Colombia Bogotá Proyección Transversal de Mercator Falso Este: 1.000.000 Falso Norte: 1.000.000 Meridiano Central: -74.07750792 Factor de Escala: 1,00000000 Latitud de Origen: 4.59620042 Unidad Lineal: Metros Sistema de Coordenadas Geograficas Bogotá MAGNA Datum Magna Sirgas</p>	<p><b>CONVENCIONES</b> Rango de Áreas (ha) Plantadas</p> <ul style="list-style-type: none"> <li><span style="display: inline-block; width: 20px; height: 10px; background-color: #FFC0CB; border: 1px solid black; margin-right: 5px;"></span> 0,50 - 12,00</li> <li><span style="display: inline-block; width: 20px; height: 10px; background-color: #FFFF00; border: 1px solid black; margin-right: 5px;"></span> 12,01 - 34,50</li> <li><span style="display: inline-block; width: 20px; height: 10px; background-color: #800080; border: 1px solid black; margin-right: 5px;"></span> 34,501 - 97,00</li> <li><span style="display: inline-block; width: 20px; height: 10px; background-color: #C00000; border: 1px solid black; margin-right: 5px;"></span> 97,01 - 220,00</li> </ul>	<p><b>Fuente de Cartografía Base:</b> <b>Dirección de Sistemas de Información y Catastro</b> <b>Gobernación de Antioquia</b> <b>2012</b></p> <table border="1" style="width: 100%;"> <tr> <td style="width: 30%;">Autor</td> <td>Secretaria de Agricultura y Desarrollo Rural</td> </tr> <tr> <td>Fecha de Elab:</td> <td>Julio de 2021</td> </tr> <tr> <td>Elaboró</td> <td>Dir. Planificación Agropecuaria</td> </tr> <tr> <td>Aprobó</td> <td>Dir. Planificación Agropecuaria</td> </tr> </table>	Autor	Secretaria de Agricultura y Desarrollo Rural	Fecha de Elab:	Julio de 2021	Elaboró	Dir. Planificación Agropecuaria	Aprobó	Dir. Planificación Agropecuaria
Autor	Secretaria de Agricultura y Desarrollo Rural										
Fecha de Elab:	Julio de 2021										
Elaboró	Dir. Planificación Agropecuaria										
Aprobó	Dir. Planificación Agropecuaria										

# MUNICIPIOS PRODUCTORES DE NARANJA VALENCIA EVALUACIÓN DEFINITIVA 2020





Fuente: Evaluaciones Agropecuarias por CONSENSO, UMATAS Municipales, Ministerio de Agricultura.

 <p><b>GOBERNACIÓN DE ANTIOQUIA</b></p>  <p><b>Secretaría de Agricultura y Desarrollo Rural</b></p>	 <p>1 cm en el mapa impreso en Carta equivalente a 20.520 metros en terreno</p>  <p>1:2.052.043</p> <p>Sistema de Coordenadas Proyectadas MAGNA Colombia Bogotá Proyección Transversal de Mercator Falso Este: 1.000.000 Falso Norte: 1.000.000 Meridiano Central: -74.07750792 Factor de Escala: 1,00000000 Latitud de Origen: 4.59620042 Unidad Lineal: Metros Sistema de Coordenadas Geográficas Bogotá MAGNA. Datum Magna Sirgas</p>	<p><b>CONVENCIONES</b> Rango de Áreas (ha) Plantadas</p> <ul style="list-style-type: none"> <li><span style="display: inline-block; width: 20px; height: 10px; background-color: yellow; border: 1px solid black;"></span> 3,50 - 29,80</li> <li><span style="display: inline-block; width: 20px; height: 10px; background-color: lightgreen; border: 1px solid black;"></span> 29,801 - 127,50</li> <li><span style="display: inline-block; width: 20px; height: 10px; background-color: red; border: 1px solid black;"></span> 127,501 - 466,00</li> <li><span style="display: inline-block; width: 20px; height: 10px; background-color: lightyellow; border: 1px solid black;"></span> 466,01 - 930,00</li> </ul>	<p><b>Fuente de Cartografía Base:</b> <b>Dirección de Sistemas de Información y Catastro</b> <b>Gobernación de Antioquia</b> <b>2012</b></p> <table border="1" data-bbox="1225 1944 1527 2056"> <tr> <td>Autor</td> <td>Secretaría de Agricultura y Desarrollo Rural</td> </tr> <tr> <td>Fecha de Elab:</td> <td>Julio de 2021</td> </tr> <tr> <td>Elaboró</td> <td>Dir. Planificación Agropecuaria</td> </tr> <tr> <td>Aprobó</td> <td>Dir. Planificación Agropecuaria</td> </tr> </table>	Autor	Secretaría de Agricultura y Desarrollo Rural	Fecha de Elab:	Julio de 2021	Elaboró	Dir. Planificación Agropecuaria	Aprobó	Dir. Planificación Agropecuaria
Autor	Secretaría de Agricultura y Desarrollo Rural										
Fecha de Elab:	Julio de 2021										
Elaboró	Dir. Planificación Agropecuaria										
Aprobó	Dir. Planificación Agropecuaria										

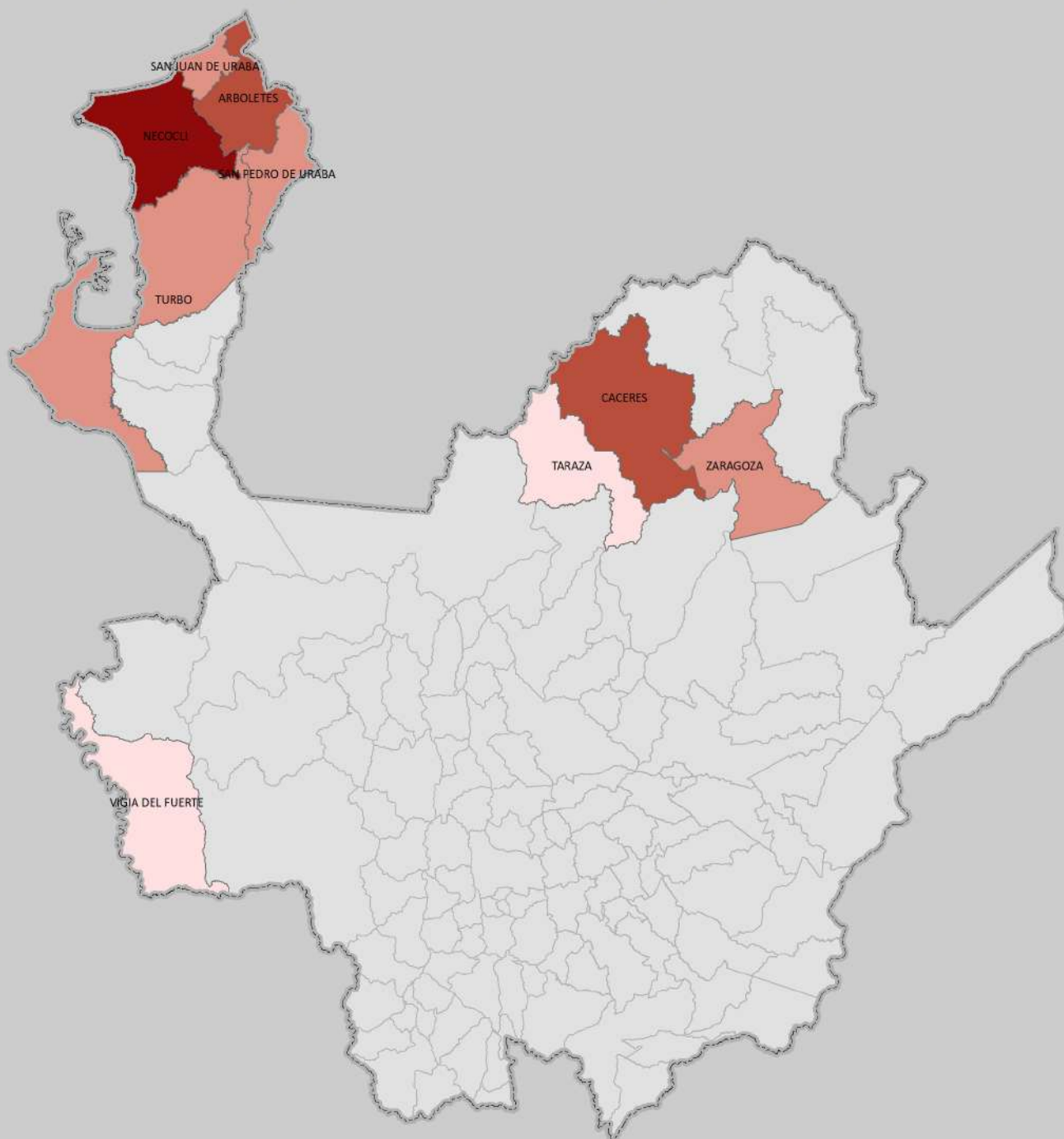
# MUNICIPIOS PRODUCTORES DE ÑAME EVALUACIÓN DEFINITIVA 2020



Fuente: Evaluaciones Agropecuarias por CONSENSO, UMATAS Municipales, Ministerio de Agricultura.

 <p><b>GOBERNACIÓN DE ANTIOQUIA</b> <b>UNIDOS</b></p> <hr/> <p><b>Secretaría de Agricultura y Desarrollo Rural</b></p>	 <p>1 cm en el mapa impreso en Carta equivale a 20.520 metros en terreno</p> <p>21.000 10.500 0 21.000 42.000 metros</p> <p>1:2.052.043</p> <p>Sistema de Coordenadas Proyectadas MAGNA Colombia Bogotá Proyección Transversal de Mercator Falso Este: 1.000.000 Falso Norte: 1.000.000 Meridiano Central: -74.07750792 Factor de Escala: 1,00000000 Latitud de Origen: 4.59620042 Unidad Lineal: Metros Sistema de Coordenadas Geográficas Bogotá MAGNA Datum Magna Sirgas</p>	<p><b>CONVENCIONES</b> Rango de Áreas (ha) Plantadas</p> <ul style="list-style-type: none"> <li><span style="display: inline-block; width: 20px; height: 10px; background-color: #f8d7da; border: 1px solid #c6c8ca; margin-right: 5px;"></span> 30,00 - 32,00</li> <li><span style="display: inline-block; width: 20px; height: 10px; background-color: #f5c6cb; border: 1px solid #c6c8ca; margin-right: 5px;"></span> 32,01 - 100,00</li> <li><span style="display: inline-block; width: 20px; height: 10px; background-color: #e91e63; border: 1px solid #c6c8ca; margin-right: 5px;"></span> 100,01 - 300,00</li> <li><span style="display: inline-block; width: 20px; height: 10px; background-color: #800000; border: 1px solid #c6c8ca; margin-right: 5px;"></span> 300,01 - 438,00</li> </ul>	<p><b>Fuente de Cartografía Base:</b> <b>Dirección de Sistemas de Información y Catastro</b> <b>Gobernación de Antioquia</b> <b>2012</b></p> <table border="1" style="width: 100%;"> <tr> <td>Autor</td> <td>Secretaría de Agricultura y Desarrollo Rural</td> </tr> <tr> <td>Fecha de Elab:</td> <td>Julio de 2021</td> </tr> <tr> <td>Elaboró</td> <td>Dir. Planificación Agropecuaria</td> </tr> <tr> <td>Aprobó</td> <td>Dir. Planificación Agropecuaria</td> </tr> </table>	Autor	Secretaría de Agricultura y Desarrollo Rural	Fecha de Elab:	Julio de 2021	Elaboró	Dir. Planificación Agropecuaria	Aprobó	Dir. Planificación Agropecuaria
Autor	Secretaría de Agricultura y Desarrollo Rural										
Fecha de Elab:	Julio de 2021										
Elaboró	Dir. Planificación Agropecuaria										
Aprobó	Dir. Planificación Agropecuaria										





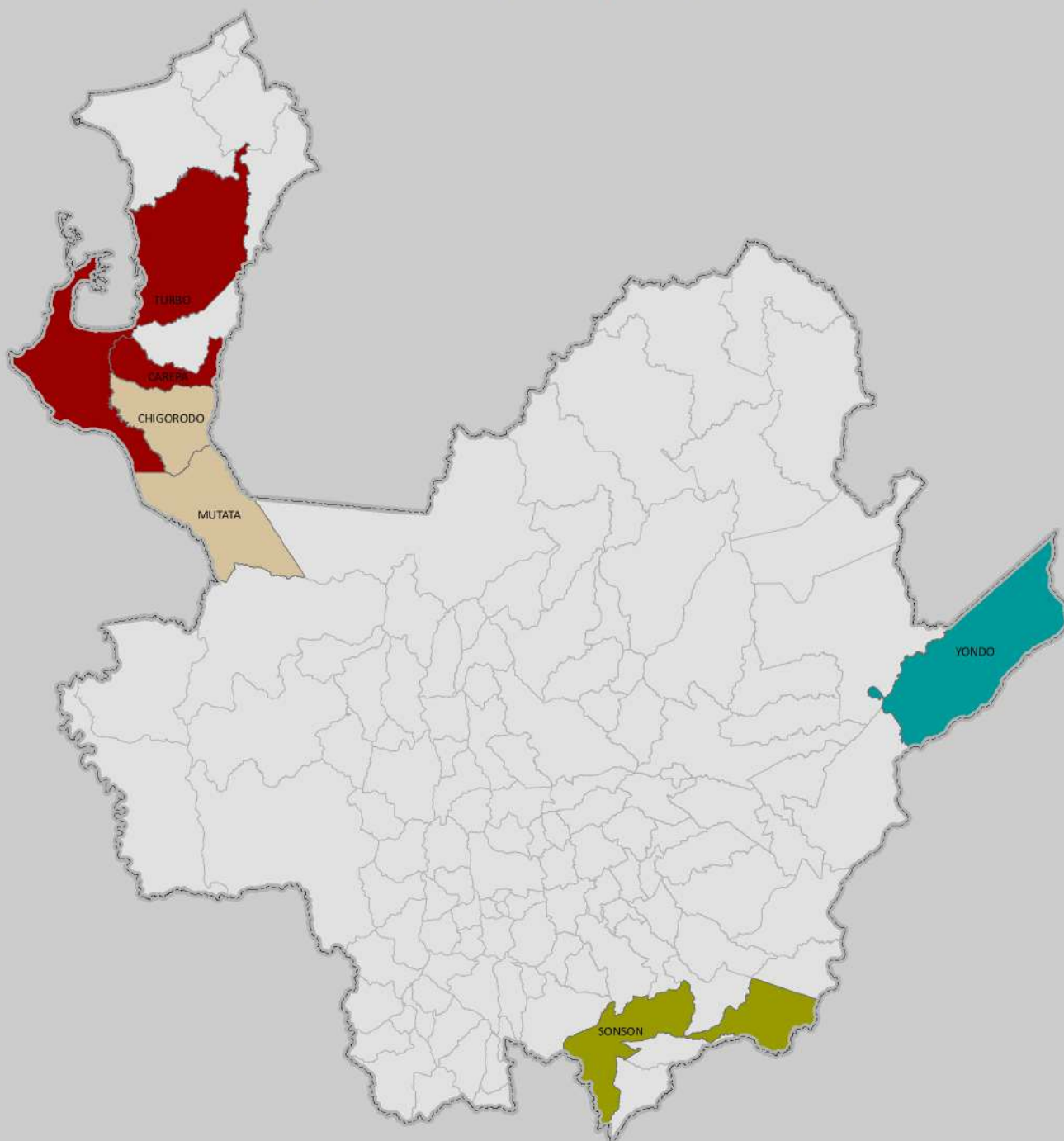

# MUNICIPIOS PRODUCTORES DE PALMA DE ACEITE

## EVALUACIÓN DEFINITIVA 2020



Fuente: Evaluaciones Agropecuarias por CONSENSO, UMATAS Municipales, Ministerio de Agricultura.







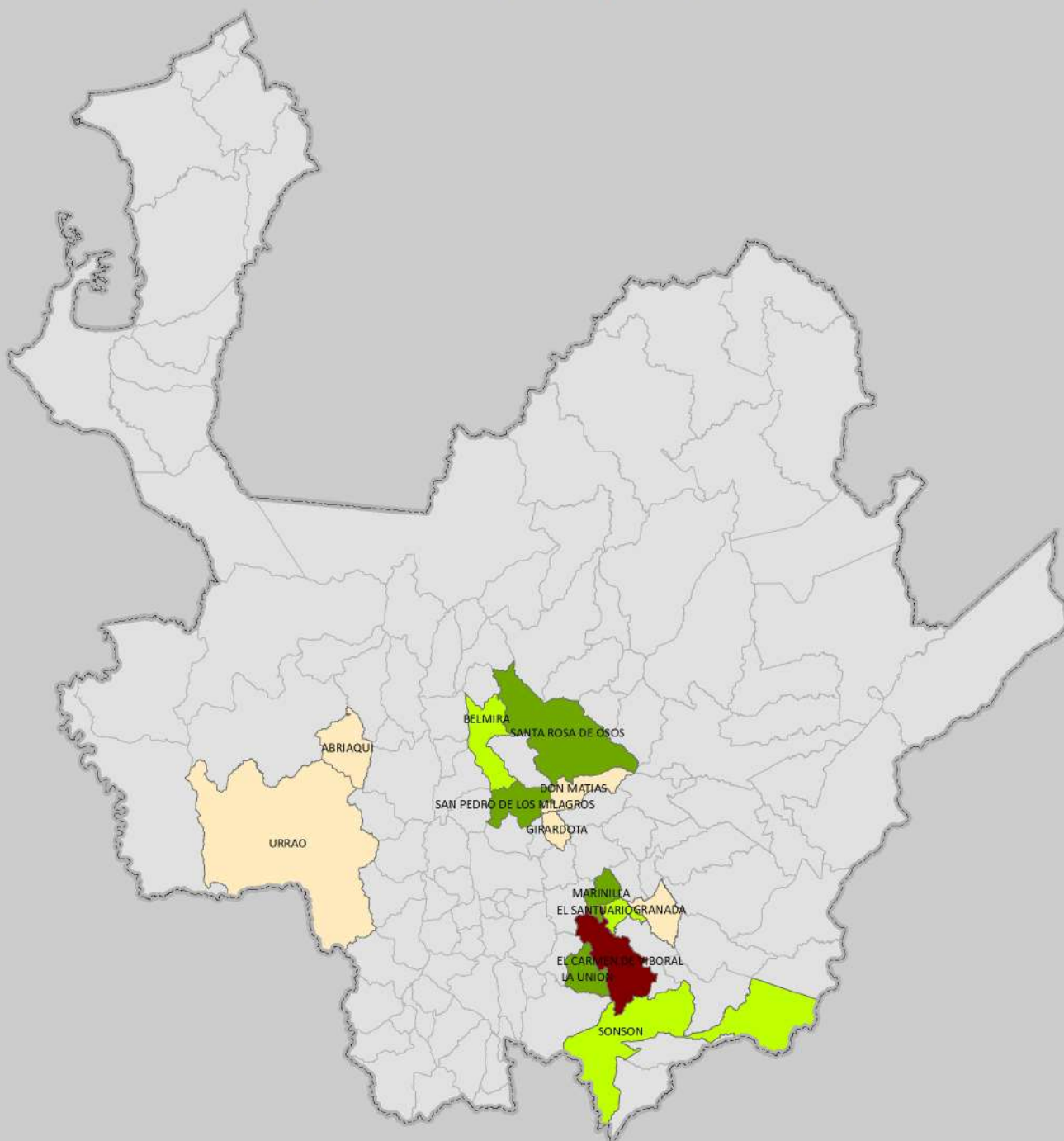

 <p><b>GOBERNACIÓN DE ANTIOQUIA</b></p>  <p><b>Secretaría de Agricultura y Desarrollo Rural</b></p>	 <p>1 cm en el mapa impreso en Carta equivalente a 20.520 metros en terreno</p>  <p>1:2.052.043</p> <p>Sistema de Coordenadas Proyectadas MAGNA Colombia Bogotá Proyección Transversal de Mercator Falso Este: 1.000.000 Falso Norte: 1.000.000 Meridiano Central: -74.07750792 Factor de Escala: 1,00000000 Latitud de Origen: 4.59620042 Unidad Lineal: Metros Sistema de Coordenadas Geográficas Bogotá MAGNA Datum Magna Sirgas</p>	<p><b>CONVENCIONES</b> Rango de Áreas (ha) Plantadas</p> <ul style="list-style-type: none"> <li><span style="display: inline-block; width: 15px; height: 15px; background-color: red; margin-right: 5px;"></span> 120,00 - 140,00</li> <li><span style="display: inline-block; width: 15px; height: 15px; background-color: olive; margin-right: 5px;"></span> 140,01 - 300,00</li> <li><span style="display: inline-block; width: 15px; height: 15px; background-color: teal; margin-right: 5px;"></span> 300,01 - 827,00</li> <li><span style="display: inline-block; width: 15px; height: 15px; background-color: lightbrown; margin-right: 5px;"></span> 827,01 - 2068,00</li> </ul>	<p><b>Fuente de Cartografía Base:</b> <b>Dirección de Sistemas de Información y Catastro</b> <b>Gobernación de Antioquia</b> <b>2012</b></p> <table border="1" data-bbox="1224 1944 1513 2058"> <tr> <td>Autor</td> <td>Secretaría de Agricultura y Desarrollo Rural</td> </tr> <tr> <td>Fecha de Elab:</td> <td>Julio de 2021</td> </tr> <tr> <td>Elaboró</td> <td>Dir. Planificación Agropecuaria</td> </tr> <tr> <td>Aprobó</td> <td>Dir. Planificación Agropecuaria</td> </tr> </table>	Autor	Secretaría de Agricultura y Desarrollo Rural	Fecha de Elab:	Julio de 2021	Elaboró	Dir. Planificación Agropecuaria	Aprobó	Dir. Planificación Agropecuaria
Autor	Secretaría de Agricultura y Desarrollo Rural										
Fecha de Elab:	Julio de 2021										
Elaboró	Dir. Planificación Agropecuaria										
Aprobó	Dir. Planificación Agropecuaria										

# MUNICIPIOS PRODUCTORES DE PAPA CRIOLLA

## EVALUACIÓN DEFINITIVA 2020



Fuente: Evaluaciones Agropecuarias por CONSENSO, UMATAS Municipales, Ministerio de Agricultura.



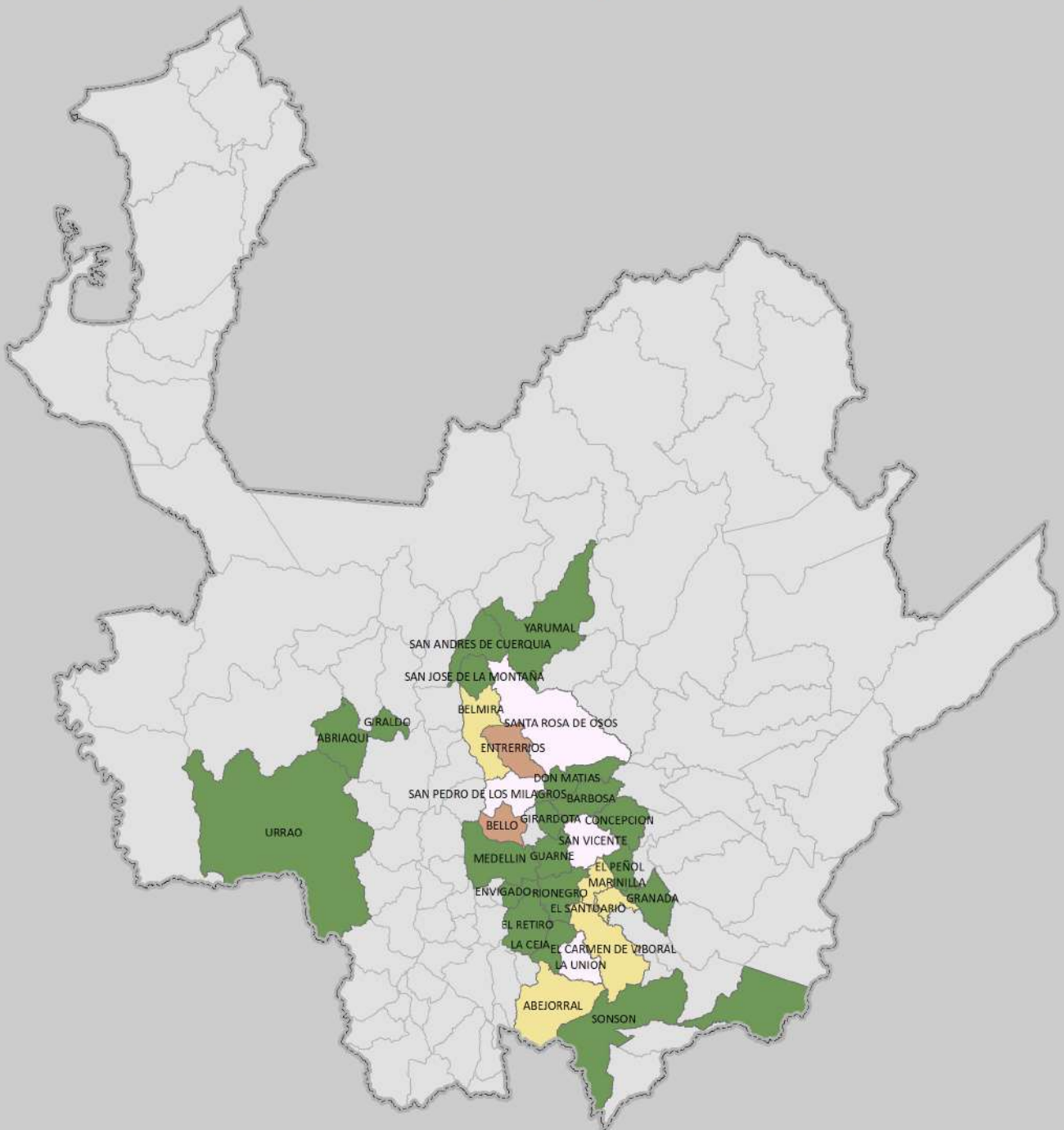

 <p><b>GOBERNACIÓN DE ANTIOQUIA</b></p>  <p><b>Secretaría de Agricultura y Desarrollo Rural</b></p>	 <p>1 cm en el mapa impreso en Carta equivalente a 20.520 metros en terreno</p>  <p>1:2.052.043</p> <p>Sistema de Coordenadas Proyectadas MAGNA Colombia Bogotá Proyección Transversal de Mercator Falso Este: 1.000.000 Falso Norte: 1.000.000 Meridiano Central: -74.07750792 Factor de Escala: 1,00000000 Latitud de Origen: 4.59620042 Unidad Lineal: Metros Sistema de Coordenadas Geográficas Bogotá MAGNA Datum Magna Sirgas</p>	<p><b>CONVENCIONES</b> Rango de Áreas (ha) Plantadas</p> <ul style="list-style-type: none"> <li> 1,00 - 12,00</li> <li> 12,01 - 100,00</li> <li> 100,01 - 235,00</li> <li> 235,01 - 570,00</li> </ul>	<p><b>Fuente de Cartografía Base:</b> <b>Dirección de Sistemas de Información y Catastro</b> <b>Gobernación de Antioquia</b> <b>2012</b></p> <table border="1"> <tr> <td>Autor</td> <td>Secretaría de Agricultura y Desarrollo Rural</td> </tr> <tr> <td>Fecha de Elab:</td> <td>Julio de 2021</td> </tr> <tr> <td>Elaboró</td> <td>Dir. Planificación Agropecuaria</td> </tr> <tr> <td>Aprobó</td> <td>Dir. Planificación Agropecuaria</td> </tr> </table>	Autor	Secretaría de Agricultura y Desarrollo Rural	Fecha de Elab:	Julio de 2021	Elaboró	Dir. Planificación Agropecuaria	Aprobó	Dir. Planificación Agropecuaria
Autor	Secretaría de Agricultura y Desarrollo Rural										
Fecha de Elab:	Julio de 2021										
Elaboró	Dir. Planificación Agropecuaria										
Aprobó	Dir. Planificación Agropecuaria										

# MUNICIPIOS PRODUCTORES DE PAPA

## EVALUACIÓN DEFINITIVA 2020



Fuente: Evaluaciones Agropecuarias por CONSENSO, UMATAS Municipales, Ministerio de Agricultura.

 <p><b>GOBERNACIÓN DE ANTIOQUIA</b></p>  <p><b>Secretaría de Agricultura y Desarrollo Rural</b></p>	 <p>1 cm en el mapa impreso en Carta equivalente a 20.520 metros en terreno</p>  <p>21.000 10.500 0 21.000 42.000 metros</p> <p>1:2.052.043</p> <p>Sistema de Coordenadas Proyectadas MAGNA Colombia Bogotá Proyección Transversal de Mercator Falso Este: 1.000.000 Falso Norte: 1.000.000 Meridiano Central: -74.07750792 Factor de Escala: 1,00000000 Latitud de Origen: 4.59620042 Unidad Lineal: Metros Sistema de Coordenadas Geográficas Bogotá MAGNA Datum Magna Sirgas</p>	<p><b>CONVENCIONES</b> Rango de Áreas (ha) Plantadas</p> <ul style="list-style-type: none"> <li><span style="display: inline-block; width: 20px; height: 10px; background-color: #4F81BD; border: 1px solid black; margin-right: 5px;"></span> 2,00 - 120,00</li> <li><span style="display: inline-block; width: 20px; height: 10px; background-color: #F0E68C; border: 1px solid black; margin-right: 5px;"></span> 120,01 - 340,00</li> <li><span style="display: inline-block; width: 20px; height: 10px; background-color: #C08060; border: 1px solid black; margin-right: 5px;"></span> 340,01 - 730,00</li> <li><span style="display: inline-block; width: 20px; height: 10px; background-color: #F0C0E0; border: 1px solid black; margin-right: 5px;"></span> 730,01 - 2625,00</li> </ul>	<p><b>Fuente de Cartografía Base:</b></p> <p><b>Dirección de Sistemas de Información y Catastro</b> <b>Gobernación de Antioquia</b> <b>2012</b></p> <table border="1" style="width: 100%;"> <tr> <td>Autor</td> <td>Secretaría de Agricultura y Desarrollo Rural</td> </tr> <tr> <td>Fecha de Elab:</td> <td>Julio de 2021</td> </tr> <tr> <td>Elaboró</td> <td>Dir. Planificación Agropecuaria</td> </tr> <tr> <td>Aprobó</td> <td>Dir. Planificación Agropecuaria</td> </tr> </table>	Autor	Secretaría de Agricultura y Desarrollo Rural	Fecha de Elab:	Julio de 2021	Elaboró	Dir. Planificación Agropecuaria	Aprobó	Dir. Planificación Agropecuaria
Autor	Secretaría de Agricultura y Desarrollo Rural										
Fecha de Elab:	Julio de 2021										
Elaboró	Dir. Planificación Agropecuaria										
Aprobó	Dir. Planificación Agropecuaria										







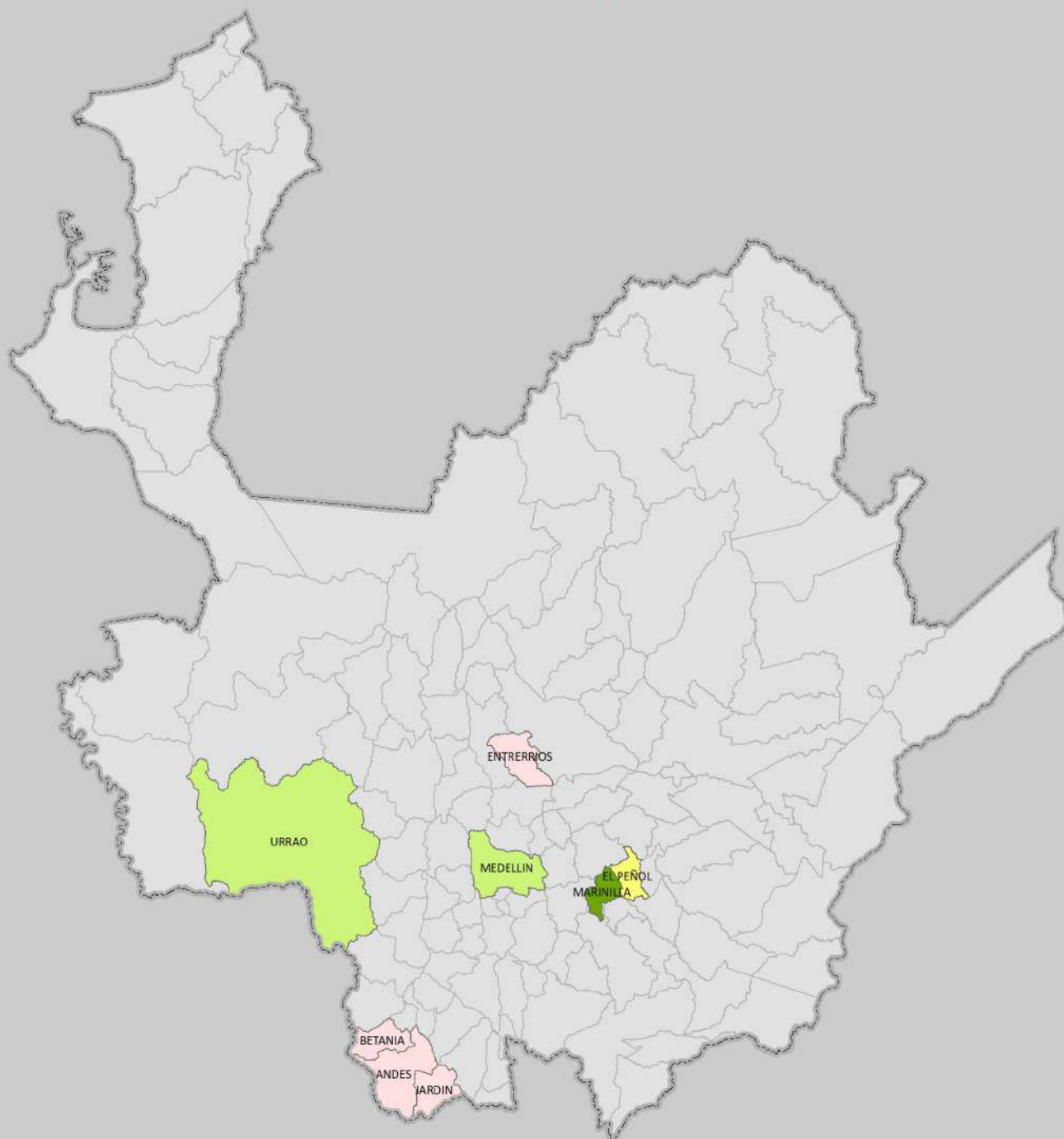









# MUNICIPIOS PRODUCTORES DE PIMENTÓN

## EVALUACIÓN DEFINITIVA 2020





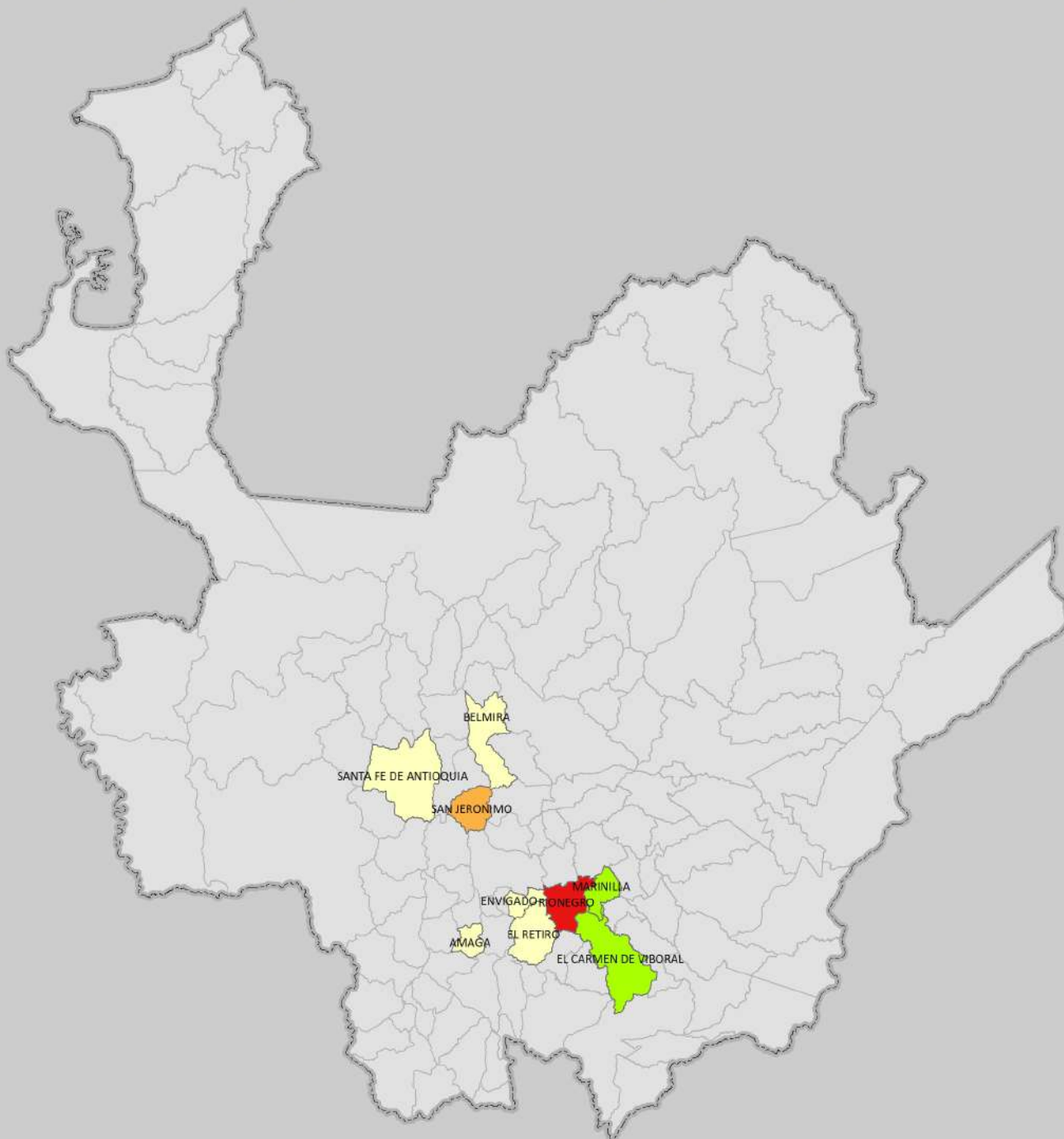

Fuente: Evaluaciones Agropecuarias por CONSENSO, UMATAS Municipales, Ministerio de Agricultura.

 <p><b>GOBERNACIÓN DE ANTIOQUIA</b> <b>UNIDOS</b></p> <p><b>Secretaría de Agricultura y Desarrollo Rural</b></p>	 <p>1 cm en el mapa impreso en Carta equivale a 20.520 metros en terreno</p> <p>21.000 10.500 0 21.000 42.000 metros</p> <p>1:2.052.043</p> <p>Sistema de Coordenadas Proyectadas MAGNA Colombia Bogotá Proyección Transversal de Mercator Falso Este: 1.000.000 Falso Norte: 1.000.000 Meridiano Central: -74.07750792 Factor de Escala: 1,00000000 Latitud de Origen: 4.59620042 Unidad Lineal: Metros Sistema de Coordenadas Geográficas Bogotá MAGNA Datum Magna Sirgas</p>	<p><b>CONVENCIONES</b> Rango de Áreas (ha) Plantadas</p> <table border="1"> <tbody> <tr> <td></td> <td>0,200 - 5,00</td> </tr> <tr> <td></td> <td>5,01 - 18,00</td> </tr> <tr> <td></td> <td>18,01 - 106,00</td> </tr> <tr> <td></td> <td>106,01 - 450,00</td> </tr> </tbody> </table>		0,200 - 5,00		5,01 - 18,00		18,01 - 106,00		106,01 - 450,00	<p><b>Fuente de Cartografía Base:</b> <b>Dirección de Sistemas de Información y Catastro</b> <b>Gobernación de Antioquia</b> <b>2012</b></p> <table border="1"> <tbody> <tr> <td>Autor</td> <td>Secretaría de Agricultura y Desarrollo Rural</td> </tr> <tr> <td>Fecha de Elab.</td> <td>Julio de 2021</td> </tr> <tr> <td>Elaboró</td> <td>Dir. Planificación Agropecuaria</td> </tr> <tr> <td>Aprobó</td> <td>Dir. Planificación Agropecuaria</td> </tr> </tbody> </table>	Autor	Secretaría de Agricultura y Desarrollo Rural	Fecha de Elab.	Julio de 2021	Elaboró	Dir. Planificación Agropecuaria	Aprobó	Dir. Planificación Agropecuaria
	0,200 - 5,00																		
	5,01 - 18,00																		
	18,01 - 106,00																		
	106,01 - 450,00																		
Autor	Secretaría de Agricultura y Desarrollo Rural																		
Fecha de Elab.	Julio de 2021																		
Elaboró	Dir. Planificación Agropecuaria																		
Aprobó	Dir. Planificación Agropecuaria																		

# MUNICIPIOS PRODUCTORES DE PLANTAS AROMÁTICAS EVALUACIÓN DEFINITIVA 2020



Fuente: Evaluaciones Agropecuarias por CONSENSO, UMATAS Municipales, Ministerio de Agricultura.

 <p><b>GOBERNACIÓN DE ANTIOQUIA</b></p>  <p><b>Secretaría de Agricultura y Desarrollo Rural</b></p>	 <p>1 cm en el mapa impreso en Carta equivalente a 20.520 metros en terreno</p>  <p>1:2.052.043</p> <p>Sistema de Coordenadas Proyectadas MAGNA Colombia Bogotá Proyección Transversal de Mercator Falso Este: 1.000.000 Falso Norte: 1.000.000 Meridiano Central: -74.07750792 Factor de Escala: 1,00000000 Latitud de Origen: 4.59620042 Unidad Lineal: Metros Sistema de Coordenadas Geográficas Bogotá MAGNA Datum Magna Sirgas</p>	<p><b>CONVENCIONES</b> Rango de Áreas (ha) Plantadas</p> <table border="1"> <tr> <td style="background-color: #ffffcc;">1,00 - 3,00</td> </tr> <tr> <td style="background-color: #ccffcc;">3,01 - 6,00</td> </tr> <tr> <td style="background-color: #ffcc99;">6,01 - 8,00</td> </tr> <tr> <td style="background-color: #ff6666;">8,01 - 30,00</td> </tr> </table>	1,00 - 3,00	3,01 - 6,00	6,01 - 8,00	8,01 - 30,00	<p><b>Fuente de Cartografía Base:</b> <b>Dirección de Sistemas de Información y Catastro</b> <b>Gobernación de Antioquia</b> <b>2012</b></p> <table border="1"> <tr> <td>Autor</td> <td>Secretaría de Agricultura y Desarrollo Rural</td> </tr> <tr> <td>Fecha de Elab:</td> <td>Julio de 2021</td> </tr> <tr> <td>Elaboró</td> <td>Dir. Planificación Agropecuaria</td> </tr> <tr> <td>Aprobó</td> <td>Dir. Planificación Agropecuaria</td> </tr> </table>	Autor	Secretaría de Agricultura y Desarrollo Rural	Fecha de Elab:	Julio de 2021	Elaboró	Dir. Planificación Agropecuaria	Aprobó	Dir. Planificación Agropecuaria
1,00 - 3,00															
3,01 - 6,00															
6,01 - 8,00															
8,01 - 30,00															
Autor	Secretaría de Agricultura y Desarrollo Rural														
Fecha de Elab:	Julio de 2021														
Elaboró	Dir. Planificación Agropecuaria														
Aprobó	Dir. Planificación Agropecuaria														





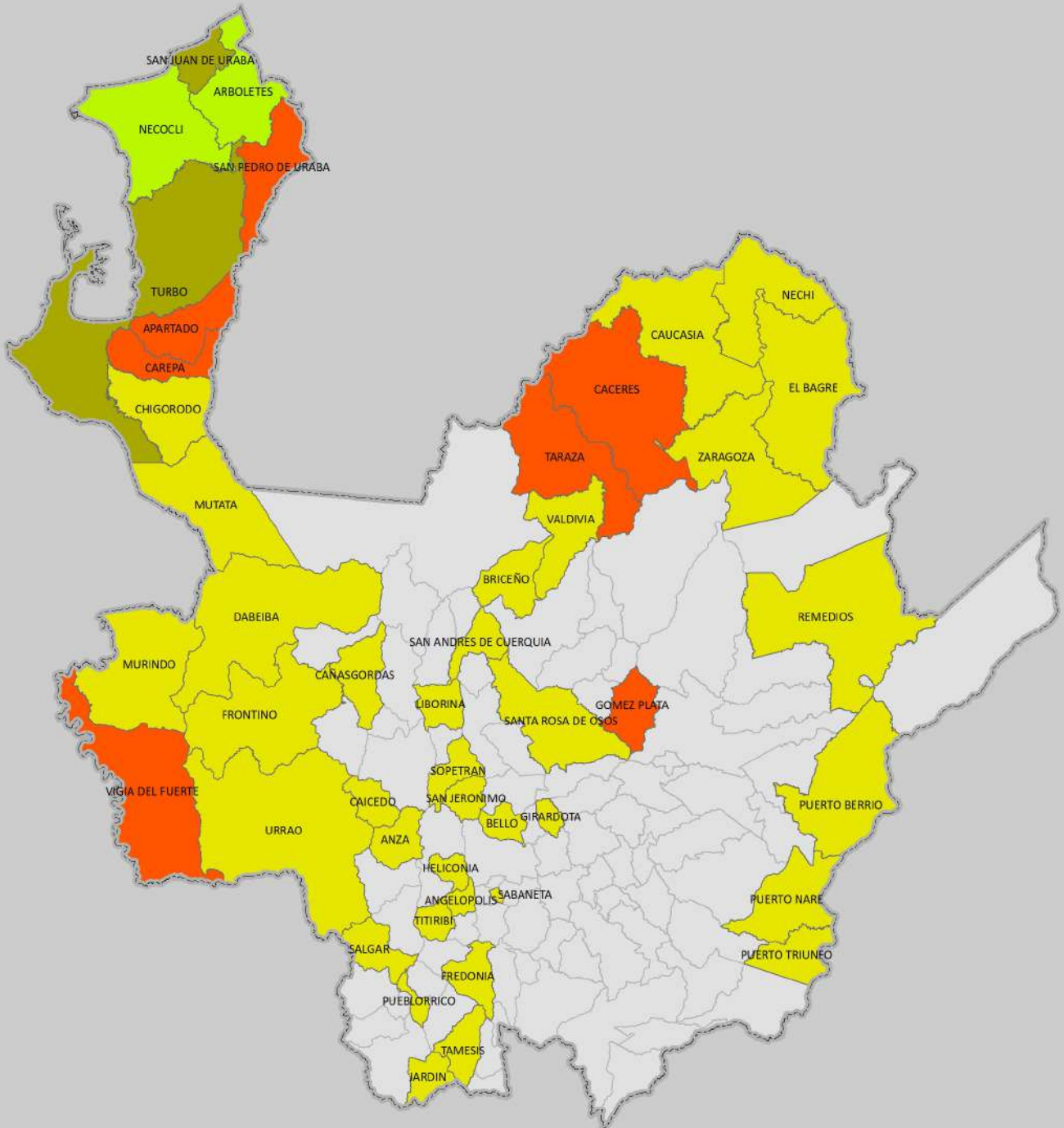

# MUNICIPIOS PRODUCTORES DE PLÁTANO MONOCULTIVO EVALUACIÓN DEFINITIVA 2020



Fuente: Evaluaciones Agropecuarias por CONSENSO, UMATAS Municipales, Ministerio de Agricultura.







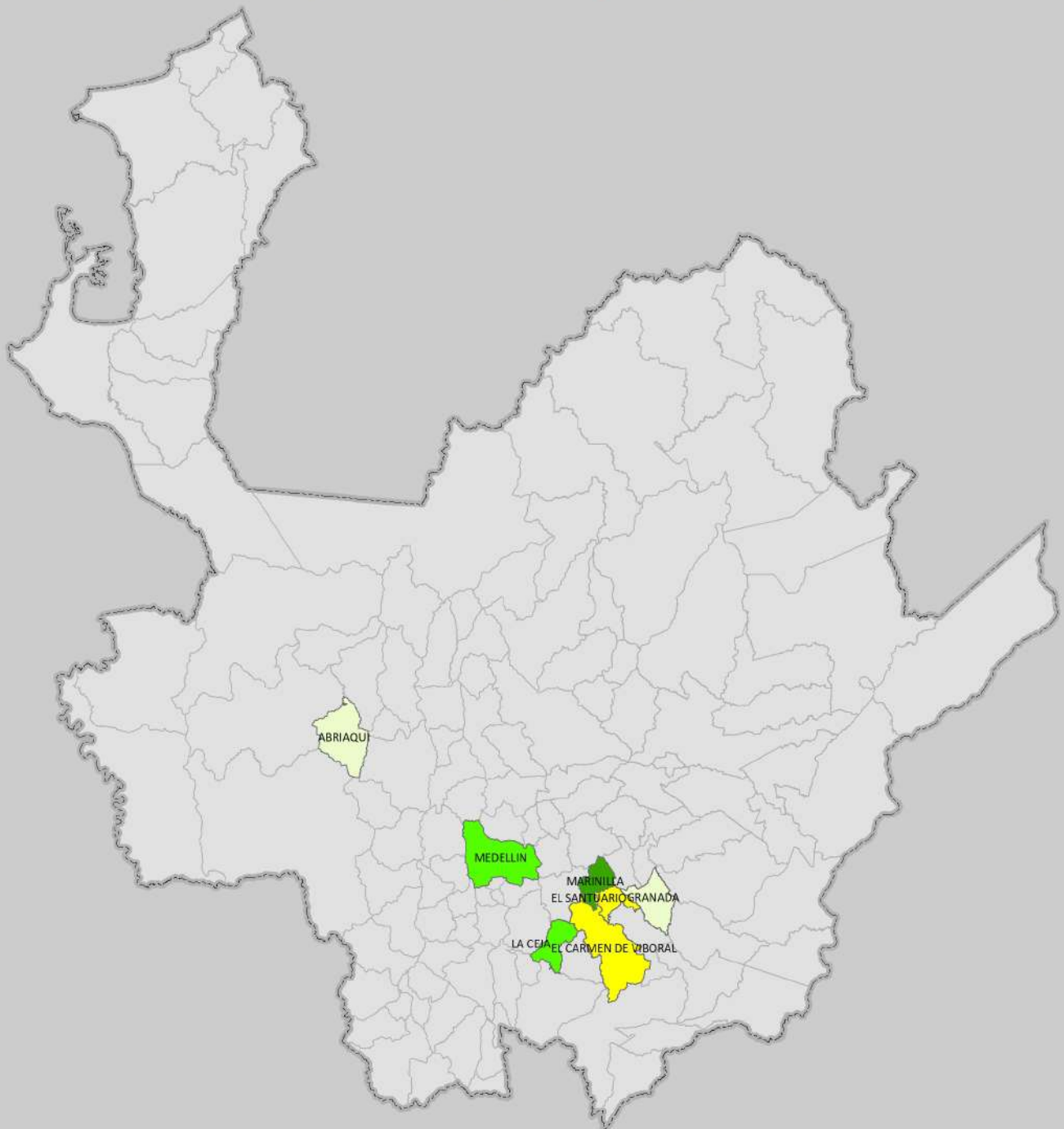

 <p><b>GOBERNACIÓN DE ANTIOQUIA</b> <b>UNIDOS</b></p> <p><b>Secretaría de Agricultura y Desarrollo Rural</b></p>	 <p>1 cm en el mapa impreso en Carta equivale a 20.520 metros en terreno</p> <p>21.000 10.500 0 21.000 42.000 metros</p> <p>1:2.052.043</p> <p>Sistema de Coordenadas Proyectadas MAGNA Colombia Bogotá Proyección Transversal de Mercator Falso Este: 1.000.000 Falso Norte: 1.000.000 Meridiano Central: -74.07750792 Factor de Escala: 1,00000000 Latitud de Origen: 4,59620042 Unidad Lineal: Metros Sistema de Coordenadas Geográficas Bogotá MAGNA Datum: Magna Sirgas</p>	<p><b>CONVENCIONES</b> Rango de Áreas (ha) Plantadas</p> <ul style="list-style-type: none"> <li><span style="display: inline-block; width: 20px; height: 10px; background-color: yellow; border: 1px solid black;"></span> 2,50 - 346,00</li> <li><span style="display: inline-block; width: 20px; height: 10px; background-color: orange; border: 1px solid black;"></span> 346,01 - 1239,00</li> <li><span style="display: inline-block; width: 20px; height: 10px; background-color: lightgreen; border: 1px solid black;"></span> 1239,01 - 2638,00</li> <li><span style="display: inline-block; width: 20px; height: 10px; background-color: darkgreen; border: 1px solid black;"></span> 2638,01 - 8307,00</li> </ul>	<p><b>Fuente de Cartografía Base:</b> <b>Dirección de Sistemas de Información y Catastro</b> <b>Gobernación de Antioquia</b> <b>2012</b></p>					
		<table border="1"> <tr> <td>Autor</td> <td>Secretaría de Agricultura y Desarrollo Rural</td> </tr> <tr> <td>Fecha de Elab:</td> <td>Julio de 2021</td> </tr> <tr> <td>Elaboró</td> <td>Dir. Planificación Agropecuaria</td> </tr> <tr> <td>Aprobó</td> <td>Dir. Planificación Agropecuaria</td> </tr> </table>	Autor	Secretaría de Agricultura y Desarrollo Rural	Fecha de Elab:	Julio de 2021	Elaboró	Dir. Planificación Agropecuaria
Autor	Secretaría de Agricultura y Desarrollo Rural							
Fecha de Elab:	Julio de 2021							
Elaboró	Dir. Planificación Agropecuaria							
Aprobó	Dir. Planificación Agropecuaria							

# MUNICIPIOS PRODUCTORES DE REPOLLO

## EVALUACIÓN DEFINITIVA 2020





Fuente: Evaluaciones Agropecuarias por CONSENSO, UMATAS Municipales, Ministerio de Agricultura.

 <p><b>GOBERNACIÓN DE ANTIOQUIA</b></p>  <p><b>Secretaría de Agricultura y Desarrollo Rural</b></p>	 <p>1 cm en el mapa impreso en Carta equivalente a 20.520 metros en terreno</p>  <p>1:2.052.043</p> <p>Sistema de Coordenadas Proyectadas MAGNA Colombia Bogotá Proyección Transversal de Mercator Falso Este: 1.000.000 Falso Norte: 1.000.000 Meridiano Central: -74.07750792 Factor de Escala: 1,00000000 Latitud de Origen: 4.59620042 Unidad Lineal: Metros Sistema de Coordenadas Geográficas Bogotá MAGNA Datum: Magna Sirgas</p>	<p><b>CONVENCIONES</b> Rango de Áreas (ha) Plantadas</p> <ul style="list-style-type: none"> <li> 1,20</li> <li> 1,201 - 8,00</li> <li> 8,01 - 105,00</li> <li> 105,01 - 206,00</li> </ul>	<p><b>Fuente de Cartografía Base:</b> <b>Dirección de Sistemas de Información y Catastro</b> <b>Gobernación de Antioquia</b> <b>2012</b></p> <table border="1"> <tr> <td>Autor</td> <td>Secretaría de Agricultura y Desarrollo Rural</td> </tr> <tr> <td>Fecha de Elab.</td> <td>Julio de 2021</td> </tr> <tr> <td>Elaboró</td> <td>Dir. Planificación Agropecuaria</td> </tr> <tr> <td>Aprobó</td> <td>Dir. Planificación Agropecuaria</td> </tr> </table>	Autor	Secretaría de Agricultura y Desarrollo Rural	Fecha de Elab.	Julio de 2021	Elaboró	Dir. Planificación Agropecuaria	Aprobó	Dir. Planificación Agropecuaria
Autor	Secretaría de Agricultura y Desarrollo Rural										
Fecha de Elab.	Julio de 2021										
Elaboró	Dir. Planificación Agropecuaria										
Aprobó	Dir. Planificación Agropecuaria										

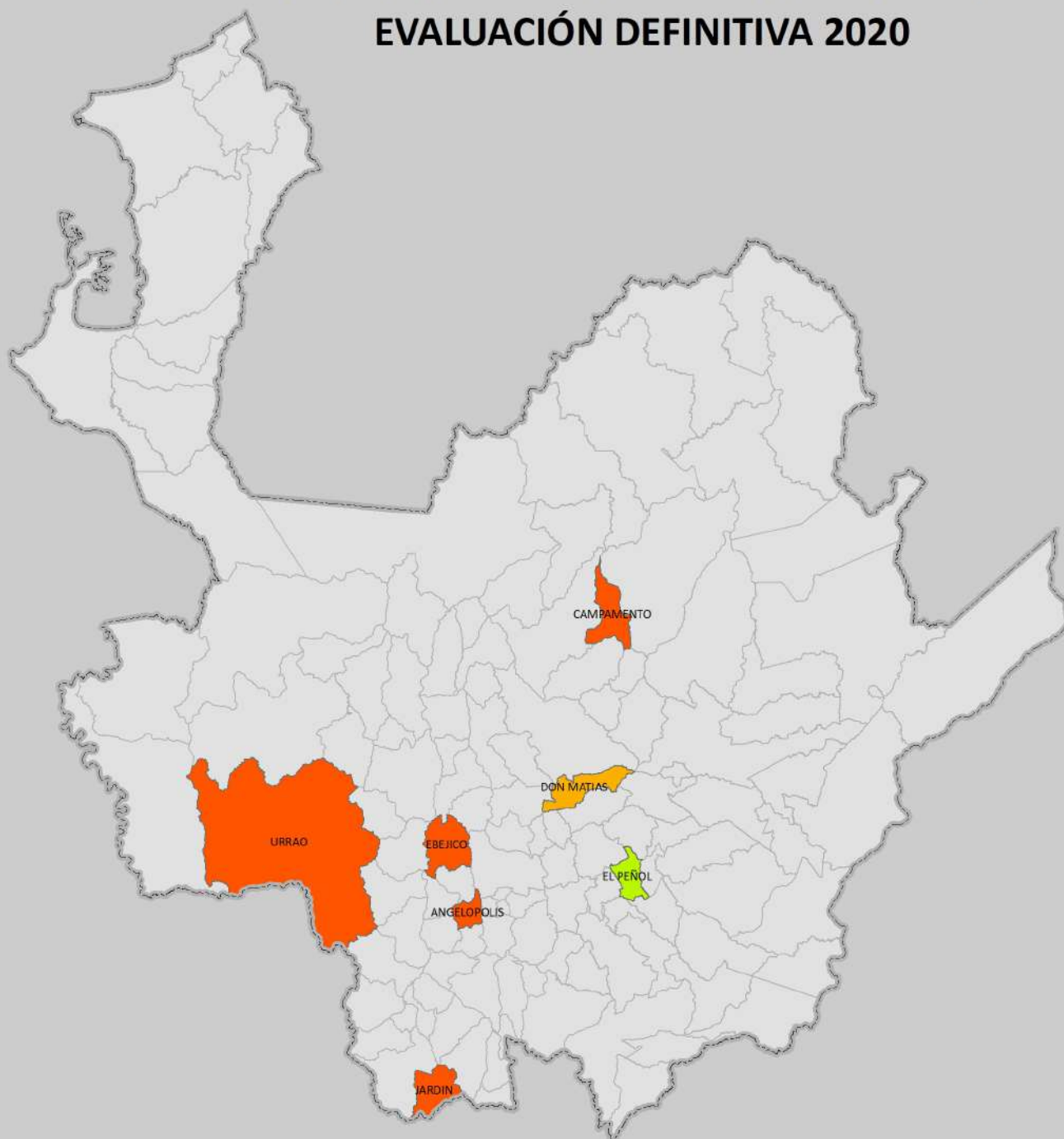
# MUNICIPIOS PRODUCTORES DE TOMATE CHONTO BAJO INVERNADERO EVALUACIÓN DEFINITIVA 2020



Fuente: Evaluaciones Agropecuarias por CONSENSO, UMATAS Municipales, Ministerio de Agricultura.







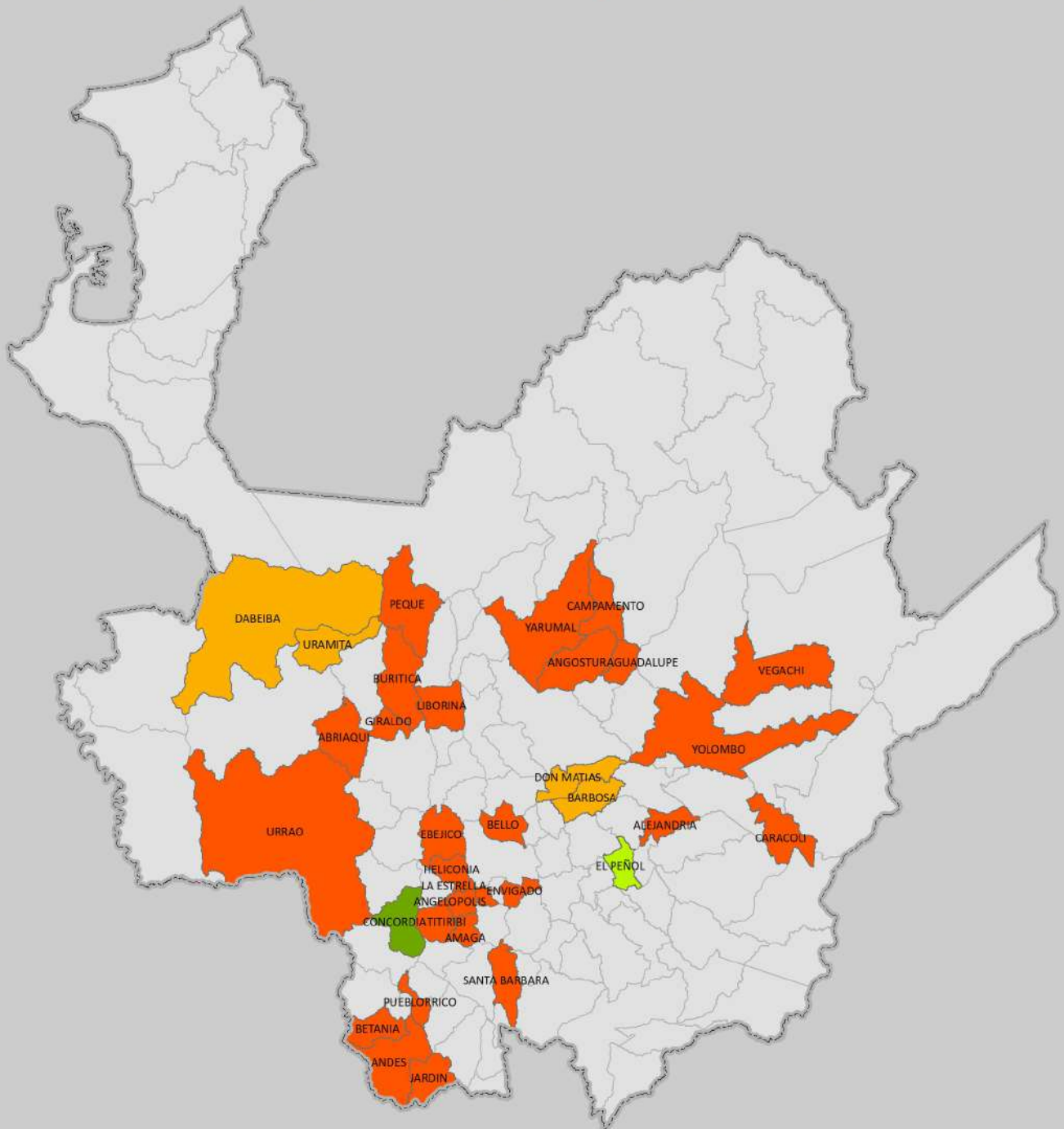

 <p><b>GOBERNACIÓN DE ANTIOQUIA</b> <b>UNIDOS</b></p> <hr/> <p><b>Secretaría de Agricultura y Desarrollo Rural</b></p>	 <p>1 cm en el mapa impreso en Carta equivalente a 20.520 metros en terreno</p> <p>21.000 10.500 0 21.000 42.000 metros</p> <p>1:2.052.043</p> <p>Sistema de Coordenadas Proyectadas MAGNA Colombia Bogotá Proyección Transversal de Mercator Falso Este: 1.000.000 Falso Norte: 1.000.000 Meridiano Central: -74.07750792 Factor de Escala: 1,00000000 Latitud de Origen: 4.59620042 Unidad Lineal: Metros Sistema de Coordenadas Geográficas Bogotá MAGNA Datum Magna Sirgas</p>	<p><b>CONVENCIONES</b> Rango de Áreas (ha) Plantadas</p> <ul style="list-style-type: none"> <li><span style="display: inline-block; width: 20px; height: 10px; background-color: orange; margin-right: 5px;"></span> 0,370 - 18,00</li> <li><span style="display: inline-block; width: 20px; height: 10px; background-color: yellow; margin-right: 5px;"></span> 18,01 - 51,00</li> <li><span style="display: inline-block; width: 20px; height: 10px; background-color: lightgreen; margin-right: 5px;"></span> 51,01 - 125,00</li> <li><span style="display: inline-block; width: 20px; height: 10px; background-color: green; margin-right: 5px;"></span> 125,01 - 275,00</li> </ul>	<p><b>Fuente de Cartografía Base:</b> <b>Dirección de Sistemas de Información y Catastro Gobernación de Antioquia 2012</b></p> <table border="1" style="width: 100%;"> <tr> <td>Autor</td> <td>Secretaría de Agricultura y Desarrollo Rural</td> </tr> <tr> <td>Fecha de Elab:</td> <td>Julio de 2021</td> </tr> <tr> <td>Elaboró</td> <td>Dir. Planificación Agropecuaria</td> </tr> <tr> <td>Aprobó</td> <td>Dir. Planificación Agropecuaria</td> </tr> </table>	Autor	Secretaría de Agricultura y Desarrollo Rural	Fecha de Elab:	Julio de 2021	Elaboró	Dir. Planificación Agropecuaria	Aprobó	Dir. Planificación Agropecuaria
Autor	Secretaría de Agricultura y Desarrollo Rural										
Fecha de Elab:	Julio de 2021										
Elaboró	Dir. Planificación Agropecuaria										
Aprobó	Dir. Planificación Agropecuaria										



# MUNICIPIOS PRODUCTORES DE TOMATE CHONTO EVALUACIÓN DEFINITIVA 2020



Fuente: Evaluaciones Agropecuarias por CONSENSO, UMATAS Municipales, Ministerio de Agricultura.

 <p><b>GOBERNACIÓN DE ANTIOQUIA</b></p>  <p><b>Secretaría de Agricultura y Desarrollo Rural</b></p>	 <p>1 cm en el mapa impreso en Carta equivalente a 20.520 metros en terreno</p>  <p>21.000 10.500 0 21.000 42.000 metros</p> <p>1:2.052.043</p> <p>Sistema de Coordenadas Proyectadas MAGNA Colombia Bogotá Proyección Transversal de Mercator Falso Este: 1.000.000 Falso Norte: 1.000.000 Meridiano Central: -74.07750792 Factor de Escala: 1,00000000 Latitud de Origen: 4.59620042 Unidad Lineal: Metros Sistema de Coordenadas Geográficas Bogotá MAGNA Datum: Magna Sirgas</p>	<p><b>CONVENCIONES</b> Rango de Áreas (ha) Plantadas</p> <ul style="list-style-type: none"> <li> 0,370 - 18,00</li> <li> 18,01 - 51,00</li> <li> 51,01 - 125,00</li> <li> 125,01 - 275,00</li> </ul>	<p><b>Fuente de Cartografía Base:</b> <b>Dirección de Sistemas de Información y Catastro</b> <b>Gobernación de Antioquia</b> <b>2012</b></p> <table border="1"> <tr> <td>Autor</td> <td>Secretaría de Agricultura y Desarrollo Rural</td> </tr> <tr> <td>Fecha de Elab:</td> <td>Julio de 2021</td> </tr> <tr> <td>Elaboró</td> <td>Dir. Planificación Agropecuaria</td> </tr> <tr> <td>Aprobó</td> <td>Dir. Planificación Agropecuaria</td> </tr> </table>	Autor	Secretaría de Agricultura y Desarrollo Rural	Fecha de Elab:	Julio de 2021	Elaboró	Dir. Planificación Agropecuaria	Aprobó	Dir. Planificación Agropecuaria
Autor	Secretaría de Agricultura y Desarrollo Rural										
Fecha de Elab:	Julio de 2021										
Elaboró	Dir. Planificación Agropecuaria										
Aprobó	Dir. Planificación Agropecuaria										







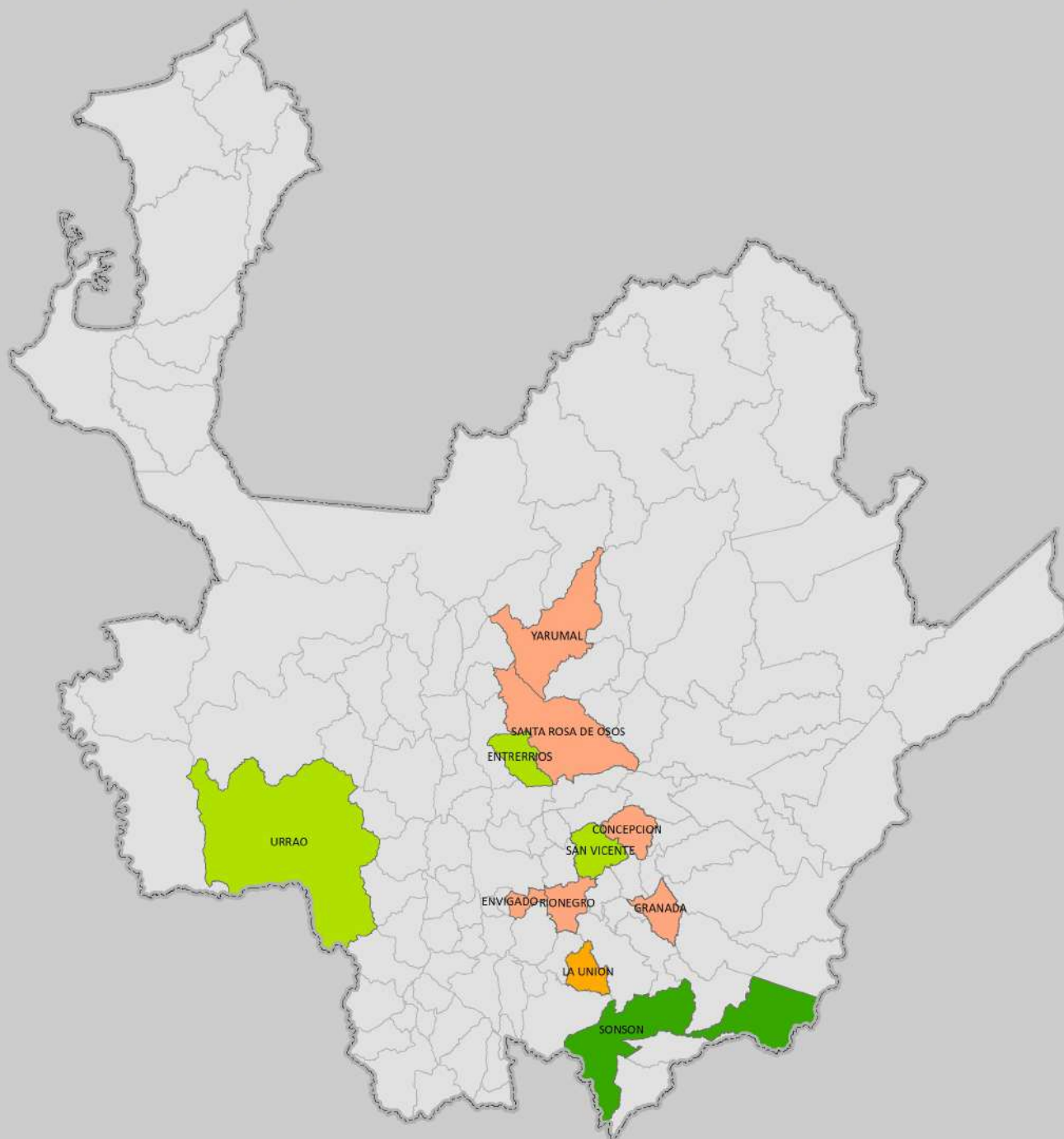





# MUNICIPIOS PRODUCTORES DE UCHUVA EVALUACIÓN DEFINITIVA 2020





Fuente: Evaluaciones Agropecuarias por CONSENSO, UMATAS Municipales, Ministerio de Agricultura.

 <p><b>GOBERNACIÓN DE ANTIOQUIA</b></p>  <p><b>Secretaría de Agricultura y Desarrollo Rural</b></p>	 <p>1 cm en el mapa impreso en Carta equivalente a 20.520 metros en terreno</p>  <p>1:2.052.043</p> <p>Sistema de Coordenadas Proyectadas MAGNA Colombia Bogotá Proyección Transversal de Mercator Falso Este: 1.000.000 Falso Norte: 1.000.000 Meridiano Central: -74.07750792 Factor de Escala: 1,00000000 Latitud de Origen: 4.59620042 Unidad Lineal: Metros Sistema de Coordenadas Geográficas Bogotá MAGNA Datum Magna Sirgas</p>	<p><b>CONVENCIONES</b> Rango de Áreas (ha) Plantadas</p> <ul style="list-style-type: none"> <li> 2,00 - 6,00</li> <li> 6,01 - 11,50</li> <li> 11,501 - 17,00</li> <li> 17,01 - 50,00</li> </ul>	<p><b>Fuente de Cartografía Base:</b> <b>Dirección de Sistemas de Información y Catastro</b> <b>Gobernación de Antioquia</b> <b>2012</b></p> <table border="1"> <tr> <td>Autor</td> <td>Secretaría de Agricultura y Desarrollo Rural</td> </tr> <tr> <td>Fecha de Elab:</td> <td>Julio de 2021</td> </tr> <tr> <td>Elaboró</td> <td>Dir. Planificación Agropecuaria</td> </tr> <tr> <td>Aprobó</td> <td>Dir. Planificación Agropecuaria</td> </tr> </table>	Autor	Secretaría de Agricultura y Desarrollo Rural	Fecha de Elab:	Julio de 2021	Elaboró	Dir. Planificación Agropecuaria	Aprobó	Dir. Planificación Agropecuaria
Autor	Secretaría de Agricultura y Desarrollo Rural										
Fecha de Elab:	Julio de 2021										
Elaboró	Dir. Planificación Agropecuaria										
Aprobó	Dir. Planificación Agropecuaria										

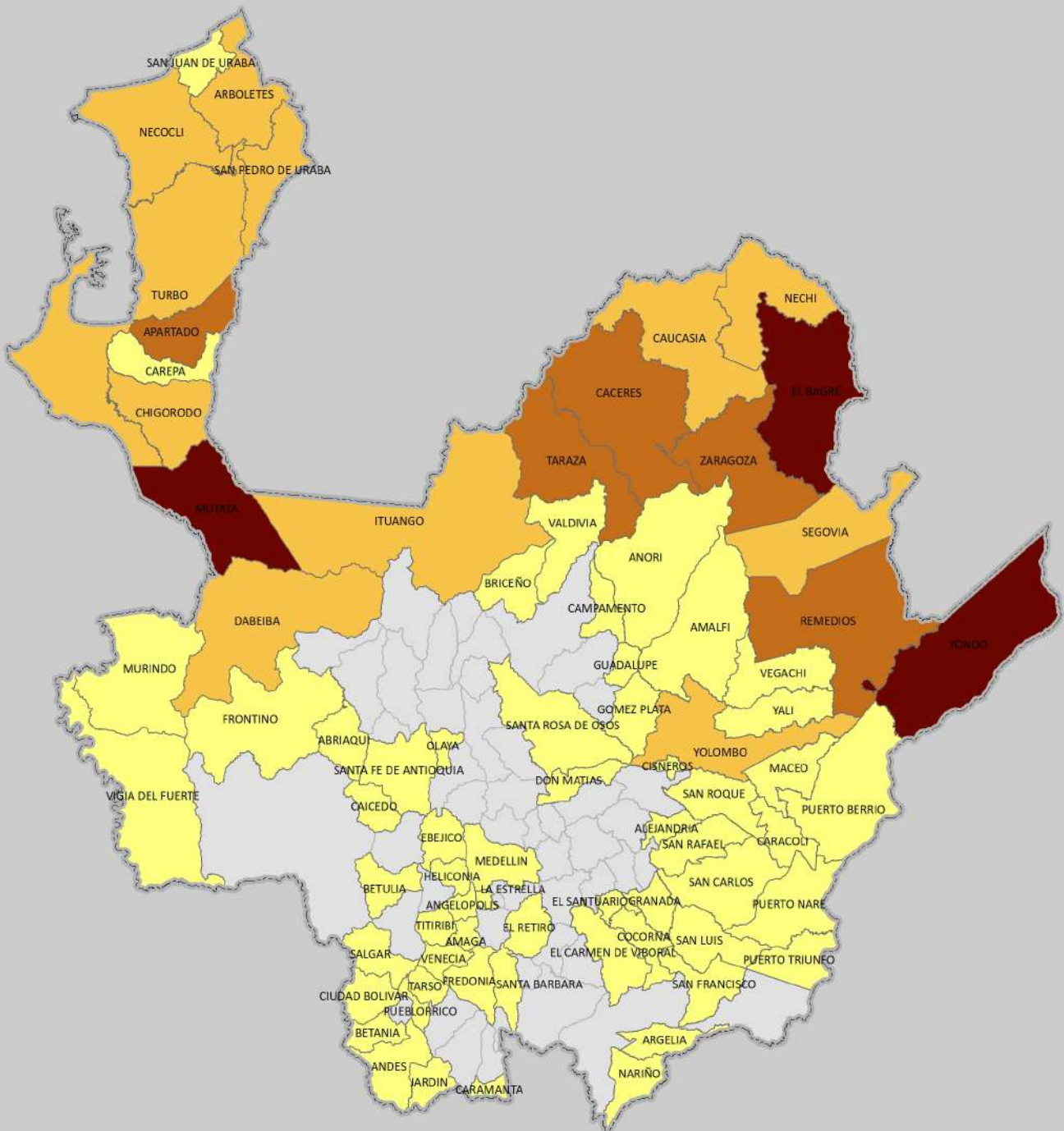
# MUNICIPIOS PRODUCTORES DE YUCA EVALUACIÓN DEFINITIVA 2020



Fuente: Evaluaciones Agropecuarias por CONSENSO, UMATAS Municipales, Ministerio de Agricultura.







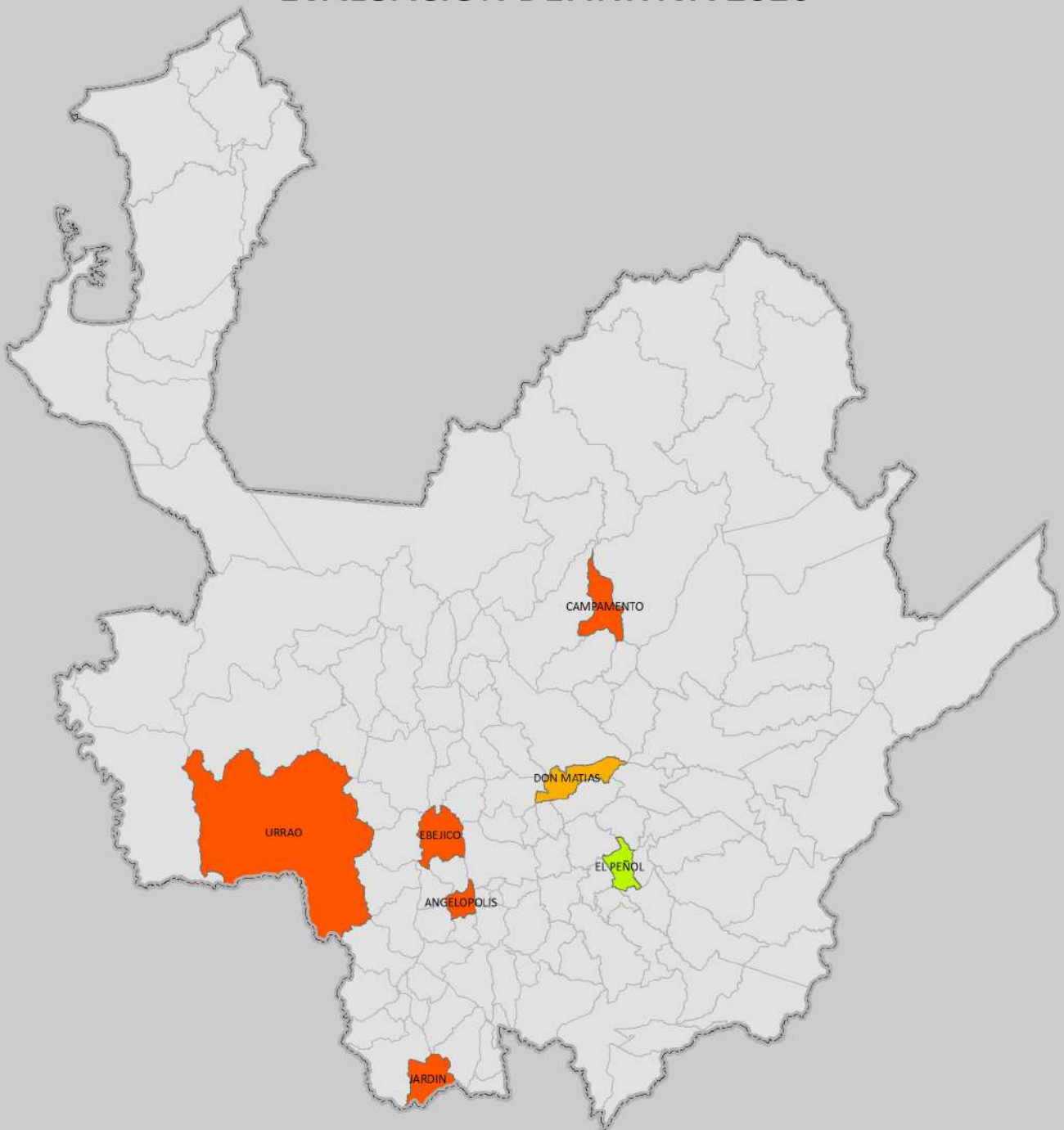

 <p><b>GOBERNACIÓN DE ANTIOQUIA</b> <b>UNIDOS</b></p> <hr/> <p><b>Secretaría de Agricultura y Desarrollo Rural</b></p>	 <p>1 cm en el mapa impreso en Carta equivalente a 20.520 metros en terreno</p> <p>21.000 10.500 0 21.000 42.000 metros</p> <p>1:2.052.043</p> <p>Sistema de Coordenadas Proyectadas MAGNA Colombia Bogotá Proyección Transversal de Mercator Falso Este: 1.000.000 Falso Norte: 1.000.000 Meridiano Central: -74.07750792 Factor de Escala: 1,00000000 Latitud de Origen: 4.59620042 Unidad Lineal: Metros Sistema de Coordenadas Geográficas Bogotá MAGNA Datum: Magna Sirgas</p>	<p><b>CONVENCIONES</b> Rango de Áreas (ha) Plantadas</p> <ul style="list-style-type: none"> <li><span style="display: inline-block; width: 20px; height: 10px; background-color: #ffff00; border: 1px solid black; margin-right: 5px;"></span> 0,50 - 120,00</li> <li><span style="display: inline-block; width: 20px; height: 10px; background-color: #ffcc00; border: 1px solid black; margin-right: 5px;"></span> 120,01 - 300,00</li> <li><span style="display: inline-block; width: 20px; height: 10px; background-color: #ff9900; border: 1px solid black; margin-right: 5px;"></span> 300,01 - 705,00</li> <li><span style="display: inline-block; width: 20px; height: 10px; background-color: #cc0000; border: 1px solid black; margin-right: 5px;"></span> 705,01 - 1444,00</li> </ul>	<p><b>Fuente de Cartografía Base:</b> <b>Dirección de Sistemas de Información y Catastro</b> <b>Gobernación de Antioquia</b> <b>2012</b></p> <table border="1" style="width: 100%;"> <tr> <td style="width: 30%;">Autor</td> <td>Secretaría de Agricultura y Desarrollo Rural</td> </tr> <tr> <td>Fecha de Elab:</td> <td>Julio de 2021</td> </tr> <tr> <td>Elaboró</td> <td>Dir. Planificación Agropecuaria</td> </tr> <tr> <td>Aprobó</td> <td>Dir. Planificación Agropecuaria</td> </tr> </table>	Autor	Secretaría de Agricultura y Desarrollo Rural	Fecha de Elab:	Julio de 2021	Elaboró	Dir. Planificación Agropecuaria	Aprobó	Dir. Planificación Agropecuaria
Autor	Secretaría de Agricultura y Desarrollo Rural										
Fecha de Elab:	Julio de 2021										
Elaboró	Dir. Planificación Agropecuaria										
Aprobó	Dir. Planificación Agropecuaria										

# MUNICIPIOS PRODUCTORES DE ZANAHORIA

## EVALUACIÓN DEFINITIVA 2020



Fuente: Evaluaciones Agropecuarias por CONSENSO, UMATAS Municipales, Ministerio de Agricultura.

 <p><b>GOBERNACIÓN DE ANTIOQUIA</b></p>  <p><b>Secretaría de Agricultura y Desarrollo Rural</b></p>	 <p>1 cm en el mapa impreso en Carta equivalente a 20.520 metros en terreno</p>  <p>21.000 10.500 0 21.000 42.000 metros</p> <p>1:2.052.043</p> <p>Sistema de Coordenadas Proyectadas MAGNA Colombia Bogotá Proyección Transversal de Mercator Falso Este: 1.000.000 Falso Norte: 1.000.000 Meridiano Central: -74.07750792 Factor de Escala: 1,00000000 Latitud de Origen: 4.59620042 Unidad Lineal: Metros Sistema de Coordenadas Geográficas Bogotá MAGNA Datum Magna Sirgas</p>	<p><b>CONVENCIONES</b> Rango de Áreas (ha) Plantadas</p> <ul style="list-style-type: none"> <li> 0,370 - 18,00</li> <li> 18,01 - 51,00</li> <li> 51,01 - 125,00</li> <li> 125,01 - 275,00</li> </ul>	<p><b>Fuente de Cartografía Base:</b></p> <p><b>Dirección de Sistemas de Información y Catastro</b> <b>Gobernación de Antioquia</b> <b>2012</b></p> <table border="1"> <tr> <td>Autor</td> <td>Secretaría de Agricultura y Desarrollo Rural</td> </tr> <tr> <td>Fecha de Elab:</td> <td>Julio de 2021</td> </tr> <tr> <td>Elaboró</td> <td>Dir. Planificación Agropecuaria</td> </tr> <tr> <td>Aprobó</td> <td>Dir. Planificación Agropecuaria</td> </tr> </table>	Autor	Secretaría de Agricultura y Desarrollo Rural	Fecha de Elab:	Julio de 2021	Elaboró	Dir. Planificación Agropecuaria	Aprobó	Dir. Planificación Agropecuaria
Autor	Secretaría de Agricultura y Desarrollo Rural										
Fecha de Elab:	Julio de 2021										
Elaboró	Dir. Planificación Agropecuaria										
Aprobó	Dir. Planificación Agropecuaria										

# CAPÍTULO III

## **GUIA DE COSTOS DE PRODUCCIÓN POR HECTÁREA 2020**

**COSTOS DE ESTABLECIMIENTO Y SOSTENIMIENTO PARA UNA HECTÁREA DE AGUACATE-2021**  
**AGUACATE (Perse Americana Mill)**  
**ANTIOQUIA**

ACTIVIDADES	AÑO 1 Establecimiento	AÑO 2	AÑO 3	AÑO 4	AÑO 5	AÑO 6
<b>COSTOS DIRECTOS</b>	<b>Valor total</b>					

**Labores**

Adecuación	533.500	0	0	0	0	0
Drenaje	485.000	48.500	48.500	48.500	48.500	48.500
Caminos internos	485.000	48.500	48.500	48.500	48.500	48.500
Trazado	194.000	0	0	0	0	0
Ahoyado (60*60) 25 hoyos/día	485.000	0	0	0	0	0
Llenado hoyos (con tierra+fertilizantes)	339.500	0	0	0	0	0
Fertilización	533.500	533.500	582.000	630.500	679.000	727.500
Enmienda	97.000	97.000	97.000	97.000	97.000	97.000
Siembra	97.000	0	0	0	0	0
Tutorado, pintada y deschuponada	97.000	48.500	0	0	0	0
Transporte material a campo	145.500	0	0	0	0	0
Monitoreo	194.000	291.000	388.000	436.500	485.000	533.500
Control de malezas	1.794.500	1.794.500	1.455.000	1.212.500	970.000	873.000
Control fitosanitario	291.000	485.000	727.500	873.000	970.000	970.000
Instalacion Sistema de riego	679.000	0	0	0	0	0
Aplicacion de riego	291.000	388.000	485.000	582.000	679.000	679.000
Resiembras	48.500	48.500	0	0	0	0
Podas	97.000	194.000	388.000	582.000	776.000	970.000
Cobertura platos (mulch)	388.000	388.000	291.000	194.000	0	0
Cosecha y Poscosecha	0	0	194.000	679.000	1.115.500	1.455.000
<b>Subtotal</b>	<b>7.275.000</b>	<b>4.365.000</b>	<b>4.704.500</b>	<b>5.383.500</b>	<b>5.868.500</b>	<b>6.402.000</b>

Fuente: Secretaria de Agricultura y Desarrollo Rural de Antioquia



... continuación Costos AGUACATE 2021

ACTIVIDADES	AÑO 7	AÑO 8	AÑO 9	AÑO 10	AÑO 11	AÑO 12
<b>COSTOS DIRECTOS</b>	<b>Valor total</b>					
<b>Labores</b>						
Adecuación	0	0	0	0	0	0
Drenaje	48.500	48.500	48.500	48.500	48.500	48.500
Caminos internos	48.500	48.500	48.500	48.500	48.500	48.500
Trazado	0	0	0	0	0	0
Ahoyado (60*60) 25 hoyos/día	0	0	0	0	0	0
Llenado hoyos (con tierra+fertilizantes)	0	0	0	0	0	0
Fertilización	776.000	776.000	776.000	776.000	776.000	776.000
Enmienda	97.000	97.000	97.000	97.000	97.000	97.000
Siembra	0	0	0	0	0	0
Tutorado, pintada y deschuponada	0	0	0	0	0	0
Transporte material a campo	0	0	0	0	0	0
Monitoreo	582.000	582.000	582.000	582.000	582.000	582.000
Control de malezas	727.500	727.500	727.500	727.500	727.500	727.500
Control fitosanitario	970.000	970.000	970.000	970.000	970.000	970.000
Instalacion Sistema de riego	679.000	0	0	0	0	0
Aplicacion de riego	679.000	679.000	679.000	679.000	679.000	679.000
Resiembras	0	0	0	0	0	0
Podas	1.164.000	1.164.000	1.164.000	1.164.000	1.164.000	1.164.000
Cobertura platos (mulch)	0	0	0	0	0	0
Cosecha y Poscosecha	2.425.000	2.425.000	2.425.000	2.425.000	2.425.000	2.425.000
<b>Subtotal</b>	<b>8.196.500</b>	<b>7.517.500</b>	<b>7.517.500</b>	<b>7.517.500</b>	<b>7.517.500</b>	<b>7.517.500</b>

Fuente: Secretaria de Agricultura y Desarrollo Rural de Antioquia

... continuación Costos AGUACATE

ACTIVIDADES	AÑO 13	AÑO 14	AÑO 15	AÑO 16	AÑO 17	AÑO 18
<b>COSTOS DIRECTOS</b>	<b>Valor total</b>					
<b>Labores</b>						
Adecuación	0	0	0	0	0	0
Drenaje	48.500	48.500	48.500	48.500	48.500	48.500
Caminos internos	48.500	48.500	48.500	48.500	48.500	48.500
Trazado	0	0	0	0	0	0
Ahoyado (60*60) 25 hoyos/día	0	0	0	0	0	0
Llenado hoyos (con tierra+fertilizantes)	0	0	0	0	0	0
Fertilización	776.000	776.000	776.000	776.000	776.000	776.000
Enmienda	97.000	97.000	97.000	97.000	97.000	97.000
Siembra	0	0	0	0	0	0
Tutorado, pintada y deschuponada	0	0	0	0	0	0
Transporte material a campo	0	0	0	0	0	0
Monitoreo	582.000	582.000	582.000	582.000	582.000	582.000
Control de malezas	727.500	727.500	727.500	727.500	727.500	727.500
Control fitosanitario	970.000	970.000	970.000	970.000	970.000	970.000
Instalacion Sistema de riego	0	0	0	0	0	0
Aplicacion de riego	679.000	679.000	679.000	679.000	679.000	679.000
Resiembras	0	0	0	0	0	0
Podas	1.164.000	1.164.000	1.164.000	1.164.000	1.164.000	1.164.000
Cobertura platos (mulch)	0	0	0	0	0	0
Cosecha y Poscosecha	2.425.000	2.425.000	2.425.000	2.182.500	1.940.000	1.746.000
<b>Subtotal</b>	<b>7.517.500</b>	<b>7.517.500</b>	<b>7.517.500</b>	<b>7.275.000</b>	<b>7.032.500</b>	<b>6.838.500</b>

**Fuente:** Secretaria de Agricultura y Desarrollo Rural de Antioquia

... continuación Costos AGUACATE

ACTIVIDADES	AÑO 19	AÑO 20
<b>COSTOS DIRECTOS</b>	<b>Valor total</b>	

**Labores**

Adecuación	0	0
Drenaje	48.500	48.500
Caminos internos	48.500	48.500
Trazado	0	0
Ahoyado (60*60) 25 hoyos/día	0	0
Llenado hoyos (con tierra+fertilizantes)	0	0
Fertilización	776.000	776.000
Enmienda	97.000	97.000
Siembra	0	0
Tutorado, pintada y deschuponada	0	0
Transporte material a campo	0	0
Monitoreo	582.000	582.000
Control de malezas	727.500	727.500
Control fitosanitario	970.000	970.000
Instalacion Sistema de riego	0	0
Aplicacion de riego	679.000	679.000
Resiembras	0	0
Podas	1.164.000	1.164.000
Cobertura platos (mulch)	0	0
Cosecha y Poscosecha	1.552.000	1.406.500
<b>Subtotal</b>	<b>6.644.500</b>	<b>6.499.000</b>

Fuente: Secretaria de Agricultura y Desarrollo Rural de Antioquia



... continuación Costos AGUACATE

ACTIVIDADES	AÑO 1	AÑO 2	AÑO 3	AÑO 4	AÑO 5	AÑO 6
	Establecimiento					
<b>COSTOS DIRECTOS</b>	<b>Valor total</b>					

## Insumos

Plántulas	5.486.250	490.000	0	0	0	0
Herbicidas	113.850	113.850	75.900	75.900	75.900	75.900
Fertilizante Orgánico (gallinaza)	474.953	483.285	949.905	949.905	1.416.525	1.899.810
Fertilizante Químico - 1	677.160	1.354.320	2.370.060	3.950.100	4.514.400	4.514.400
Elementos menores	108.669	217.338	326.007	434.676	543.345	652.014
Fertilizante foliar	48.180	144.540	192.720	240.900	289.080	337.260
Cal Agrícola	242.556	242.556	242.556	242.556	242.556	242.556
Fungicida	107.734	161.601	808.005	1.077.340	1.077.340	1.077.340
Insecticida	81.037	243.111	243.111	243.111	243.111	243.111
Pegante	92.400	277.200	300.300	323.400	346.500	369.600
Gasolina	120.840	130.910	140.980	151.050	161.120	171.190
Lubricantes	16.250	16.250	16.250	16.250	16.250	16.250
Pintura o cicatrizante	18.320	36.640	54.960	73.280	91.600	109.920
<b>Subtotal</b>	<b>7.588.199</b>	<b>3.911.601</b>	<b>5.720.754</b>	<b>7.778.468</b>	<b>9.017.727</b>	<b>9.709.351</b>

ACTIVIDADES	AÑO 7	AÑO 8	AÑO 9	AÑO 10	AÑO 11	AÑO 12
<b>COSTOS DIRECTOS</b>	<b>Valor total</b>					

## Insumos

Plántulas	0	0	0	0	0	0
Herbicidas	75.900	75.900	75.900	75.900	75.900	75.900
Fertilizante Orgánico (gallinaza)	2.849.715	2.849.715	2.849.715	2.849.715	2.849.715	2.849.715
Fertilizante Químico - 1	4.514.400	4.514.400	4.514.400	4.514.400	4.514.400	4.514.400
Elementos menores	760.683	760.683	760.683	760.683	760.683	760.683
Fertilizante foliar	433.620	433.620	433.620	433.620	433.620	433.620
Cal Agrícola	242.556	242.556	242.556	242.556	242.556	242.556
Fungicida	1.077.340	1.077.340	1.077.340	1.077.340	1.077.340	1.077.340
Insecticida	243.111	243.111	243.111	243.111	243.111	243.111
Pegante	392.700	392.700	392.700	392.700	392.700	392.700
Gasolina	181.260	181.260	181.260	181.260	181.260	181.260
Lubricantes	16.250	16.250	16.250	16.250	16.250	16.250
Pintura o cicatrizante	128.240	128.240	128.240	128.240	77.000	128.240
<b>Subtotal</b>	<b>10.915.775</b>	<b>10.915.775</b>	<b>10.915.775</b>	<b>10.915.775</b>	<b>10.864.535</b>	<b>10.915.775</b>

Fuente: Secretaria de Agricultura y Desarrollo Rural de Antioquia

... continuación Costos AGUACATE

ACTIVIDADES	AÑO 13	AÑO 14	AÑO 15	AÑO 16	AÑO 17	AÑO 18
<b>COSTOS DIRECTOS</b>	<b>Valor total</b>					

## Insumos

Plántulas	0	0	0	0	0	0
Herbicidas	75.900	75.900	75.900	75.900	75.900	75.900
Fertilizante Orgánico (gallinaza)	2.849.715	2.849.715	2.849.715	2.849.715	2.849.715	2.849.715
Fertilizante Químico - 1	4.514.400	4.514.400	4.514.400	4.514.400	4.514.400	4.514.400
Elementos menores	760.683	760.683	760.683	760.683	760.683	760.683
Fertilizante foliar	433.620	433.620	433.620	433.620	433.620	433.620
Cal Agrícola	242.556	242.556	242.556	242.556	242.556	242.556
Fungicida	1.077.340	1.077.340	1.077.340	1.077.340	1.077.340	1.077.340
Insecticida	243.111	243.111	243.111	243.111	243.111	243.111
Pegante	392.700	392.700	392.700	392.700	392.700	392.700
Gasolina	181.260	181.260	181.260	181.260	181.260	181.260
Lubricantes	16.250	16.250	16.250	16.250	16.250	16.250
Pintura o cicatrizante	128.240	128.240	128.240	128.240	128.240	128.240
<b>Subtotal</b>	<b>10.915.775</b>	<b>10.915.775</b>	<b>10.915.775</b>	<b>10.915.775</b>	<b>10.915.775</b>	<b>10.915.775</b>

ACTIVIDADES	AÑO 19	AÑO 20
<b>COSTOS DIRECTOS</b>	<b>Valor total</b>	

## Insumos

Plántulas	0	0
Herbicidas	75.900	75.900
Fertilizante Orgánico (gallinaza)	2.849.715	2.849.715
Fertilizante Químico - 1	4.514.400	4.514.400
Elementos menores	760.683	760.683
Fertilizante foliar	433.620	433.620
Cal Agrícola	242.556	242.556
Fungicida	1.077.340	1.077.340
Insecticida	243.111	243.111
Pegante	392.700	392.700
Gasolina	181.260	181.260
Lubricantes	16.250	16.250
Pintura o cicatrizante	128.240	128.240
<b>Subtotal</b>	<b>10.915.775</b>	<b>10.915.775</b>

Fuente: Secretaria de Agricultura y Desarrollo Rural de Antioquia

... continuación Costos AGUACATE

ACTIVIDADES	AÑO 1	AÑO 2	AÑO 3	AÑO 4	AÑO 5	AÑO 6
	Establecimiento					
<b>COSTOS DIRECTOS</b>	<b>Valor total</b>					

**Equipos y herramientas**

Dotación trabajadores	241.662	241.662	241.662	241.662	241.662	241.662
Dotación seguridad	198.220	198.220	198.220	198.220	198.220	198.220
Bomba de espalda	22.154	22.154	22.154	22.154	22.154	22.154
Bomba Estacionaria	0	165.410	165.410	165.410	165.410	165.410
Herramientas	188.423	188.423	188.423	188.423	188.423	188.423
Guadana	118.535	118.535	118.535	118.535	118.535	118.535
Repuestos y mantenimiento	76.400	152.800	152.800	152.800	152.800	152.800
Herramientas de poscosecha y poda	270.000	0	0	0	0	0
Bombillos Ultravioleta	0	32.000	32.000	32.000	32.000	32.000
Trampas de luz	130.000	0	0	0	0	0
Canastillas	0	0	169.600	296.800	381.600	233.200
Gramera	13.800	13.800	13.800	13.800	13.800	13.800
Báscula	0	0	37.800	37.800	37.800	37.800
Mangueras y complementos riego	1.340.900	0	0	0	1.340.900	0
<b>Subtotal</b>	<b>2.600.094</b>	<b>1.133.004</b>	<b>1.340.404</b>	<b>1.467.604</b>	<b>2.893.304</b>	<b>1.404.004</b>

ACTIVIDADES	AÑO 7	AÑO 8	AÑO 9	AÑO 10	AÑO 11	AÑO 12
<b>COSTOS DIRECTOS</b>	<b>Valor total</b>					

**Equipos y herramientas**

Dotación trabajadores	241.662	241.662	241.662	241.662	241.662	241.662
Dotación seguridad	198.220	198.220	198.220	198.220	198.220	198.220
Bomba de espalda	22.154	22.154	22.154	22.154	22.154	22.154
Bomba Estacionaria	165.410	165.410	165.410	165.410	165.410	165.410
Herramientas	188.423	188.423	188.423	188.423	188.423	188.423
Guadana	118.535	118.535	118.535	118.535	118.535	118.535
Repuestos y mantenimiento	152.800	152.800	152.800	152.800	152.800	152.800
Herramientas de poscosecha y poda	0	0	0	0	0	0
Bombillos Ultravioleta	32.000	32.000	32.000	32.000	32.000	32.000
Trampas de luz	0	0	0	0	0	0
Canastillas	0	0	0	0	0	0
Gramera	13.800	13.800	13.800	13.800	13.800	13.800
Báscula	37.800	37.800	37.800	37.800	37.800	37.800
Mangueras y complementos riego	0	0	0	0	0	0
<b>Subtotal</b>	<b>1.170.804</b>	<b>1.170.804</b>	<b>1.170.804</b>	<b>1.170.804</b>	<b>1.170.804</b>	<b>1.170.804</b>

Fuente: Secretaria de Agricultura y Desarrollo Rural de Antioquia

... continuación Costos AGUACATE

ACTIVIDADES	AÑO 13	AÑO 14	AÑO 15	AÑO 16	AÑO 17	AÑO 18
<b>COSTOS DIRECTOS</b>	<b>Valor total</b>					

## Equipos y herramientas

Dotación trabajadores	241.662	241.662	241.662	241.662	241.662	241.662
Dotación seguridad	198.220	198.220	198.220	198.220	198.220	198.220
Bomba de espalda	22.154	22.154	22.154	22.154	22.154	22.154
Bomba Estacionaria	165.410	165.410	165.410	165.410	165.410	165.410
Herramientas	188.423	188.423	188.423	188.423	188.423	188.423
Guadana	118.535	118.535	118.535	118.535	118.535	118.535
Repuestos y mantenimiento	152.800	152.800	152.800	152.800	152.800	152.800
Herramientas de poscosecha y poda	0	0	0	0	0	0
Bombillos Ultravioleta	32.000	32.000	32.000	32.000	32.000	32.000
Trampas de luz	0	0	0	0	0	0
Canastillas	0	0	0	0	0	0
Gramera	13.800	13.800	13.800	13.800	13.800	13.800
Báscula	37.800	37.800	37.800	37.800	37.800	37.800
Mangueras y complementos riego	0	0	0	0	0	0
<b>Subtotal</b>	<b>1.170.804</b>	<b>1.170.804</b>	<b>1.170.804</b>	<b>1.170.804</b>	<b>1.170.804</b>	<b>1.170.804</b>

ACTIVIDADES	AÑO 19	AÑO 20
<b>COSTOS DIRECTOS</b>	<b>Valor total</b>	

## Equipos y herramientas

Dotación trabajadores	241.662	241.662
Dotación seguridad	198.220	198.220
Bomba de espalda	22.154	22.154
Bomba Estacionaria	165.410	165.410
Herramientas	188.423	188.423
Guadana	118.535	118.535
Repuestos y mantenimiento	152.800	152.800
Herramientas de poscosecha y poda	0	0
Bombillos Ultravioleta	32.000	32.000
Trampas de luz	0	0
Canastillas	0	0
Gramera	13.800	13.800
Báscula	37.800	37.800
Mangueras y complementos riego	0	0
<b>Subtotal</b>	<b>1.170.804</b>	<b>1.170.804</b>

Fuente: Secretaria de Agricultura y Desarrollo Rural de Antioquia

... continuación Costos AGUACATE

ACTIVIDADES	AÑO 1 Establecimiento	AÑO 2	AÑO 3	AÑO 4	AÑO 5	AÑO 6
<b>COSTOS DIRECTOS</b>	<b>Valor total</b>					

**Costos comercialización, Transportes insumos y producto**

Transporte de Insumos a finca	821.190	940.850	1.532.950	1.767.000	2.294.000	2.759.000
Transporte de producto	0	0	620.000	1.550.000	3.100.000	4.650.000
<b>Subtotal</b>	<b>821.190</b>	<b>940.850</b>	<b>2.152.950</b>	<b>3.317.000</b>	<b>5.394.000</b>	<b>7.409.000</b>
<b>Suma Costos Directos</b>	<b>18.284.483</b>	<b>10.350.455</b>	<b>13.918.608</b>	<b>17.946.572</b>	<b>23.173.531</b>	<b>24.924.355</b>

ACTIVIDADES	AÑO 7	AÑO 8	AÑO 9	AÑO 10	AÑO 11	AÑO 12
<b>COSTOS DIRECTOS</b>	<b>Valor total</b>					

**Costos comercialización, Transportes insumos y producto**

Transporte de Insumos a finca	3.658.310	3.658.310	3.658.310	3.658.310	3.658.310	3.658.310
Transporte de producto	4.650.000	6.200.000	6.200.000	6.200.000	6.200.000	4.650.000
<b>Subtotal</b>	<b>8.308.310</b>	<b>9.858.310</b>	<b>9.858.310</b>	<b>9.858.310</b>	<b>9.858.310</b>	<b>8.308.310</b>
<b>Suma Costos Directos</b>	<b>28.591.389</b>	<b>29.462.389</b>	<b>29.462.389</b>	<b>29.462.389</b>	<b>29.411.149</b>	<b>27.912.389</b>

ACTIVIDADES	AÑO 13	AÑO 14	AÑO 15	AÑO 16	AÑO 17	AÑO 18
<b>COSTOS DIRECTOS</b>	<b>Valor total</b>					

**Costos comercialización, Transportes insumos y producto**

Transporte de Insumos a finca	3.658.310	3.658.310	3.658.310	3.658.310	3.658.310	3.658.310
Transporte de producto	4.650.000	6.200.000	6.200.000	6.200.000	6.200.000	5.580.000
<b>Subtotal</b>	<b>8.308.310</b>	<b>9.858.310</b>	<b>9.858.310</b>	<b>9.858.310</b>	<b>9.858.310</b>	<b>9.238.310</b>
<b>Suma Costos Directos</b>	<b>27.912.389</b>	<b>29.462.389</b>	<b>29.462.389</b>	<b>29.219.889</b>	<b>28.977.389</b>	<b>28.163.389</b>

ACTIVIDADES	AÑO 19	AÑO 20
<b>COSTOS DIRECTOS</b>	<b>Valor total</b>	

**Costos comercialización, Transportes insumos y producto**

Transporte de Insumos a finca	3.658.310	3.658.310
Transporte de producto	4.960.000	4.650.000
<b>Subtotal</b>	<b>8.618.310</b>	<b>8.308.310</b>
<b>Suma Costos Directos</b>	<b>27.349.389</b>	<b>26.893.889</b>

Fuente: Secretaria de Agricultura y Desarrollo Rural de Antioquia

... continuación Costos AGUACATE

ACTIVIDADES	AÑO 1 Establecimiento	AÑO 2	AÑO 3	AÑO 4	AÑO 5	AÑO 6
<b>COSTOS INDIRECTOS</b>	<b>Valor total</b>					
Arrendamiento	2.671.200	2.671.200	2.671.200	2.671.200	2.671.200	2.671.200
Administración	2.191.020	2.191.020	2.191.020	2.191.020	2.191.020	2.191.020
Servicios públicos	1.005.480	1.005.480	1.005.480	1.005.480	1.005.480	1.005.480
Teléfonos y radi teléfonos	765.744	765.744	765.744	765.744	765.744	765.744
Depreciación instalaciones	1.068.480	1.068.480	1.068.480	1.068.480	1.068.480	1.068.480
Costo de oportunidad (DTF)	0	0	0	0	0	0
Asistencia Técnica	340.000	340.000	340.000	340.000	340.000	340.000
Análisis de suelos (cada 2 años)	150.000	0	150.000	0	150.000	0
Análisis de foliares (cada año)	0	98.700	98.700	98.700	98.700	98.700
<b>Subtotal</b>	<b>8.191.924</b>	<b>8.140.624</b>	<b>8.290.624</b>	<b>8.140.624</b>	<b>8.290.624</b>	<b>8.140.624</b>
<b>TOTAL COSTOS</b>	<b>26.476.407</b>	<b>18.491.079</b>	<b>22.209.232</b>	<b>26.087.196</b>	<b>31.464.155</b>	<b>33.064.979</b>
<b>Producción promedio</b>	<b>0</b>	<b>0</b>	<b>6.600.000</b>	<b>16.500.000</b>	<b>33.000.000</b>	<b>49.500.000</b>
<b>Ingreso neto</b>	<b>-26.476.407</b>	<b>-18.491.079</b>	<b>-15.609.232</b>	<b>-9.587.196</b>	<b>1.535.845</b>	<b>16.435.021</b>

ACTIVIDADES	AÑO 7	AÑO 8	AÑO 9	AÑO 10	AÑO 11	AÑO 12
<b>COSTOS INDIRECTOS</b>	<b>Valor total</b>					
Arrendamiento	2.671.200	2.671.200	2.671.200	2.671.200	2.671.200	2.671.200
Administración	2.191.020	2.191.020	2.191.020	2.191.020	2.191.020	2.191.020
Servicios públicos	1.005.480	1.005.480	1.005.480	1.005.480	1.005.480	1.005.480
Teléfonos y radi teléfonos	765.744	765.744	765.744	765.744	765.744	765.744
Depreciación instalaciones	1.068.480	1.068.480	1.068.480	1.068.480	1.068.480	1.068.480
Costo de oportunidad (DTF)	0	0	0	0	0	0
Asistencia Técnica	340.000	340.000	340.000	340.000	340.000	340.000
Análisis de suelos (cada 2 años)	150.000	0	150.000	0	150.000	0
Análisis de foliares (cada año)	98.700	98.700	98.700	98.700	98.700	98.700
<b>Subtotal</b>	<b>8.290.624</b>	<b>8.140.624</b>	<b>8.290.624</b>	<b>8.140.624</b>	<b>8.290.624</b>	<b>8.140.624</b>
<b>TOTAL COSTOS</b>	<b>36.882.013</b>	<b>37.603.013</b>	<b>37.753.013</b>	<b>37.603.013</b>	<b>37.701.773</b>	<b>36.053.013</b>
<b>Producción promedio</b>	<b>49.500.000</b>	<b>66.000.000</b>	<b>66.000.000</b>	<b>66.000.000</b>	<b>66.000.000</b>	<b>66.000.000</b>
<b>Ingreso neto</b>	<b>12.617.987</b>	<b>28.396.987</b>	<b>28.246.987</b>	<b>28.396.987</b>	<b>28.298.227</b>	<b>29.946.987</b>

Fuente: Secretaria de Agricultura y Desarrollo Rural de Antioquia

... continuación Costos AGUACATE

ACTIVIDADES	AÑO 13	AÑO 14	AÑO 15	AÑO 16	AÑO 17	AÑO 18
<b>COSTOS INDIRECTOS</b>	<b>Valor total</b>					
Arrendamiento	2.671.200	2.671.200	2.671.200	2.671.200	2.671.200	2.671.200
Administración	2.191.020	2.191.020	2.191.020	2.191.020	2.191.020	2.191.020
Servicios públicos	1.005.480	1.005.480	1.005.480	1.005.480	1.005.480	1.005.480
Teléfonos y radi teléfonos	765.744	765.744	765.744	765.744	765.744	765.744
Depreciación instalaciones	1.068.480	1.068.480	1.068.480	1.068.480	1.068.480	1.068.480
Costo de oportunidad (DTF)	0	0	0	0	0	0
Asistencia Técnica	340.000	340.000	340.000	340.000	340.000	340.000
Análisis de suelos (cada 2 años)	150.000	0	150.000	0	150.000	0
Análisis de foliares (cada año)	98.700	98.700	98.700	98.700	98.700	98.700
<b>Subtotal</b>	<b>8.290.624</b>	<b>8.140.624</b>	<b>8.290.624</b>	<b>8.140.624</b>	<b>8.290.624</b>	<b>8.140.624</b>
<b>TOTAL COSTOS</b>	<b>36.203.013</b>	<b>37.603.013</b>	<b>37.753.013</b>	<b>37.360.513</b>	<b>37.268.013</b>	<b>36.304.013</b>
<b>Producción promedio</b>	<b>66.000.000</b>	<b>66.000.000</b>	<b>66.000.000</b>	<b>66.000.000</b>	<b>66.000.000</b>	<b>59.400.000</b>
<b>Ingreso neto</b>	<b>29.796.987</b>	<b>28.396.987</b>	<b>28.246.987</b>	<b>28.639.487</b>	<b>28.731.987</b>	<b>23.095.987</b>

ACTIVIDADES	AÑO 19	AÑO 20
<b>COSTOS INDIRECTOS</b>	<b>Valor total</b>	
Arrendamiento	2.671.200	2.671.200
Administración	2.191.020	2.191.020
Servicios públicos	1.005.480	1.005.480
Teléfonos y radi teléfonos	765.744	765.744
Depreciación instalaciones	1.068.480	1.068.480
Costo de oportunidad (DTF)	0	0
Asistencia Técnica	340.000	340.000
Análisis de suelos (cada 2 años)	150.000	0
Análisis de foliares (cada año)	98.700	98.700
<b>Subtotal</b>	<b>8.290.624</b>	<b>8.140.624</b>
<b>TOTAL COSTOS</b>	<b>35.640.013</b>	<b>35.034.513</b>
<b>Producción promedio</b>	<b>52.800.000</b>	<b>49.500.000</b>
<b>Ingreso neto</b>	<b>17.159.987</b>	<b>14.465.487</b>
Densidad siembra	300	
TIR	19%	

Fuente: Secretaria de Agricultura y Desarrollo Rural de Antioquia, 2021

**FORMATO COSTOS - ESTABLECIMIENTO DE CULTIVO NUEVO (SIEMBRA)**  
Descripción del Paquete Tecnológico para la siembra de lotes de caña panelera

INFORMACIÓN DE LA UNIDAD PRODUCTIVA	
Fecha	Marzo 04 de 2021
Departamento	Antioquia
Municipio	Frontino
Vereda	Musinga
Finca	Chuscal
Nombre de la unidad productiva	Chuscalito
Productor	Norberto Usuga
Tiempo de renovación (cantidad de cortes)	6
Producción de caña esperada en siembra (t/ha-pv)	90

Costos indirectos y  
administrativos

1	MANO DE OBRA SIEMBRA	Unidad	Cantidad	Costo Unitario	Valor Total
1.1	Rocería y limpieza con guadaña	Jornal	7,0	\$ 100.000,0	\$ 700.000,0
1.2	Rocería y limpieza con machete	Jornal	9,0	\$ 55.000,0	\$ 495.000,0
1.3	Trazado y ahoyado	Jornal	25,0	\$ 55.000,0	\$ 1.375.000,0
1.4	Corte de semilla	Jornal	9,0	\$ 55.000,0	\$ 495.000,0
1.5	Selección y desinfección de semilla	Jornal	2,0	\$ 55.000,0	\$ 110.000,0
1.6	Siembra (distribución semilla, fertilización y tapado)	Jornal	35,0	\$ 55.000,0	\$ 1.925.000,0
1.7	Aplicación fertilizante	Jornal	3,0	\$ 55.000,0	\$ 165.000,0
1.8	Aplicación correctivos suelos	Jornal	3,0	\$ 55.000,0	\$ 165.000,0
1.9	Aplicación organismos eficientes	Jornal			\$ -
1.10					\$ -
1.11					\$ -
1.12					\$ -
1.13	Asistencia técnica siembras de lotes caña panelera, siembra	Global	1,0	\$ 100.000,0	\$ 100.000,0
	<b>Subtotal 1 costos directos siembras.</b>				<b>\$ 5.530.000,0</b>
	Costos indirectos y administrativos	Global	0%	\$ 5.530.000,0	\$ -
	<b>Subtotal 1 costos indirectos siembras.</b>				<b>\$ -</b>
	<b>TOTAL 1. MANO DE OBRA SIEMBRA.</b>				<b>\$ 5.530.000,0</b>

2	INSUMOS	Unidad	Cantidad	Costo Unitario	Valor Total
2.1	Semilla	kg	9.000,0	\$ 250,0	\$ 2.250.000,0
2.2	Insumos desinfección de semillas	Global	2,0	\$ 82.000,0	\$ 164.000,0
2.3	Correctores de suelo	kg	1.000,0	\$ 350,0	\$ 350.000,0
2.4	Microorganismos eficientes	kg			\$ -
2.5	Fertilizante 10-20-20	kg	600,0	\$ 2.300,0	\$ 1.380.000,0
2.6	Fertilizante 2 [Especificar cual]	kg			\$ -
2.7	Fertilizante 3 [Especificar cual]	kg			\$ -
2.8	Plaguicida 1 [Especificar cual]	Global			\$ -
2.9	Otros Insumos - Abono orgánico	kg	1.000,0	\$ 300,0	\$ 300.000,0
2.10	Otros Insumos [Especificar cuál]	kg			\$ -
2.11	Control biológico	Liberación			\$ -
2.12	Herramientas	Global	1,0	\$ 100.000,0	\$ 100.000,0
2.13	Cercas, caminos y otros insumos	Global	1,0	\$ 100.000,0	\$ 100.000,0
2.14					\$ -
2.15					\$ -
2.16					\$ -
2.17	Asistencia técnica labores manuales	Global			\$ -
	<b>Sub total 2. Costos directos</b>				<b>\$ 4.644.000,0</b>
	Costos indirectos y administrativos	Global	0%	\$ 4.644.000,0	\$ -
	<b>Sub total 2. Costos indirectos</b>				<b>\$ -</b>
	<b>TOTAL 2. COSTOS INSUMOS.</b>				<b>\$ 4.644.000,0</b>

Fuente: Federación Nacional de productores de panela - Fedepanela Programa Comercial



## ...Continuación Costos producción de Panela 2021

3	SERVICIOS	Unidad	Cantidad	Costo Unitario	Valor Total
3.1	Análisis de suelos	Unidad	1,0	\$ 140.000,0	\$ 140.000,0
3.2	Transporte mayor de semillas	kg	9.000,0	\$ 60,0	\$ 540.000,0
3.3	Transporte menor de semillas (siembra)	kg	9.000,0	\$ 30,0	\$ 270.000,0
3.4	Transporte menor de semillas (resiembra)	kg	500,0	\$ 30,0	\$ 15.000,0
3.5	Valor arrendamiento del lote	Global			\$ -
3.6	Otros	Global			\$ -
3.7					\$ -
3.8					\$ -
3.9					\$ -
	<b>Sub total 3. Costos directos</b>				<b>\$ 965.000,0</b>
	Costos indirectos y administrativos		0%	\$ 965.000,0	\$ -
	<b>Sub total 3. Costos indirectos</b>				<b>\$ -</b>
	<b>TOTAL 3. COSTOS SERVICIOS.</b>				<b>\$ 965.000,0</b>

RESUMEN - COSTOS DE ESTABLECIMIENTO DE CULTIVOS NUEVOS					
	Costos directos siembra de caña				\$ 11.139.000,0
	Costos indirectos siembra de caña				\$ -
	Costo total siembra				\$ 11.139.000,0
	Valor a amortizar por corte				\$ 1.856.500,0
	Costo por kg de caña				\$ 124

## FORMATO COSTOS - MANTENIMIENTO DE SOCAS

Descripción del Paquete Tecnológico para la siembra de lotes de caña panelera

INFORMACION DE LA UNIDAD PRODUCTIVA	
Fecha	Marzo 04 de 2021
Departamento	Antioquia
Municipio	Frontino
Vereda	Musinga
Finca	chuscal
Nombre de la unidad productiva	chuscalito
Productor	Norberto Usuga Gallego
<b>Producción de caña esperada en mantenimiento (t/ha-pv)</b>	<b>100</b>

<b>Costos indirectos y administrativos</b>
--

1	MANO DE OBRA	Unidad	Cantidad	Costo Unitario	Valor Total
1.1	Destape cepas, encalle residuos de cosecha	Jornal	4,0	\$ 55.000,0	\$ 220.000,0
1.2	Cepillado y cuidado de cepas	Jornal	4,0	\$ 55.000,0	\$ 220.000,0
1.3	Semillas Obtención	Jornal	2,0	\$ 55.000,0	\$ 110.000,0
1.4	Resiembra de cepas faltantes o reemplazo	Jornal	6,0	\$ 55.000,0	\$ 330.000,0
1.5	Aplicación de fertilizantes y aporque cepas	Jornal	4,0	\$ 55.000,0	\$ 220.000,0
1.6	Aplicación de correctivo edáfico	Jornal	4,0	\$ 55.000,0	\$ 220.000,0
1.7	Limpieza 1	Jornal	20,0	\$ 55.000,0	\$ 1.100.000,0
1.8	Limpieza 2	Jornal	20,0	\$ 55.000,0	\$ 1.100.000,0
1.9	Limpieza 3	Jornal	15,0	\$ 55.000,0	\$ 825.000,0
1.10	Precosecha (Revisión y muestreo)	Jornal	1,0	\$ 55.000,0	\$ 55.000,0
1.11	Corrección de suelos	Jornal		\$ 55.000,0	\$ -
1.12				\$ 55.000,0	\$ -
1.13				\$ 55.000,0	\$ -
1.14				\$ 55.000,0	\$ -
1.15	Asistencia técnica	Global	1,0	\$ 100.000,0	\$ 100.000,0
	<b>Subtotal 1 costos directos siembras.</b>				<b>\$ 4.500.000,0</b>
	Costos indirectos y administrativos	Global	0%	\$ 4.500.000,0	\$ -
	<b>Subtotal 1 costos indirectos siembras.</b>				<b>\$ -</b>
	<b>TOTAL 1. MANO DE OBRA</b>				<b>\$ 4.500.000,0</b>

2	INSUMOS	Unidad	Cantidad	Costo Unitario	Valor Total
2.1	Semilla	kg	500,0	\$ 250,0	\$ 125.000,0
2.2	Insumos desinfección de semillas	Global	1,0	\$ 25.000,0	\$ 25.000,0
2.3	Correctores de suelo	kg	500,0	\$ 350,0	\$ 175.000,0
2.4	Fertilizante 1 - 15-15-15	kg	500,0	\$ 2.000,0	\$ 1.000.000,0
2.5	Fertilizante 2 [Especificar cual]	kg			\$ -
2.6	Fertilizante 3 [Especificar cual]	kg			\$ -
2.7	Plaguicida 1 [Especificar cual]	kg			\$ -
2.8	Herbicida 1: Panzer	l	6,0	\$ 24.000,0	\$ 144.000,0
2.9	Herbicida 2 [Especificar cual]	l			\$ -
2.10	Otros Insumos: Abono orgánico	kg	500,0	\$ 300,0	\$ 150.000,0
2.11	Otros Insumos (Especificar cual)	kg			\$ -
2.12	Herbicida 1 [Especificar cual]	kg			\$ -
2.13	Herbicida 2 [Especificar cual]	kg			\$ -
2.14	Control biológico (trichograma)	Aplicación			\$ -
2.15	Herramientas	Global	1,0	\$ 100.000,0	\$ 100.000,0
2.16	Microorganismos eficientes	kg			\$ -
2.17					\$ -
2.18					\$ -
2.19					\$ -
2.20	Asistencia técnica labores manuales	Global			\$ -
	<b>Sub total 2. Costos directos</b>				<b>\$ 1.719.000,0</b>
	Costos indirectos y administrativos	Global	0%	\$ 1.719.000,0	\$ -
	<b>Sub total 2. Costos indirectos</b>				<b>\$ -</b>
	<b>TOTAL 2. INSUMOS</b>				<b>\$ 1.719.000,0</b>

Fuente: Federación Nacional de productores de panela - Fedepanela Programa Comercial

## ...Continuación Costos producción de Panela 2021

3	SERVICIOS	Unidad	Cantidad	Costo Unitario	Valor Total
3.1	Transporte mayor de semillas	kg	500,0	\$ 60,0	\$ 30.000,0
3.2	Transporte menor de semillas (resiembra)	kg	500,0	\$ 30,0	\$ 15.000,0
3.3	Valor arrendamiento del lote	Global			\$ -
3.4	Otros	Global			\$ -
3.5					\$ -
3.6					\$ -
3.7					\$ -
	<b>Sub total 3. Costos directos</b>				<b>\$ 45.000,0</b>
	Costos indirectos y administrativos		0%	\$ 45.000,0	\$ -
	<b>Sub total 3. Costos indirectos</b>				<b>\$ -</b>
	<b>TOTAL 3. COSTOS SERVICIOS</b>				<b>\$ 45.000,0</b>

RESUMEN - COSTOS DE MANTENIMIENTO DE SOCAS					
	Costos directos mantenimiento				\$ 6.264.000,0
	Costos indirectos mantenimiento				\$ -
	Costo total mantenimiento				\$ 6.264.000,0
	Costo por kg de caña				\$ 63

## FORMATO COSTOS - COSECHA DE LA CAÑA

INFORMACION DE LA UNIDAD PRODUCTIVA		Costos indirectos y administrativos
Fecha	MARZO 04 DE 2021	
Departamento	ANTIOQUIA	
Municipio	FRONTINO	
Vereda	MUSINGA	
Finca	CHUSCAL	
Nombre de la unidad productiva	CHUSCALITO	
Productor	NORBERTO USUGA	
Cantidad de caña a cosechar (ton)	100	
Tipo de corte	Parejo	
Cantidad de mulas por arriero	4	

## Cañas cercanas a la planta de producción

1	MANO DE OBRA	Unidad	Cantidad	Costo Unitario	Valor Total
1.1	Cortero	Jornal	20,0	\$ 55.000,0	\$ 1.100.000,0
1.2	Alzador	Jornal	8,0	\$ 55.000,0	\$ 440.000,0
1.3	Arriero (sin mula)	Jornal			\$ -
1.4	Arriero (con mula)	Jornal	8,0	\$ 85.000,0	\$ 680.000,0
1.5	Apila caña	Jornal	6,0	\$ 55.000,0	\$ 330.000,0
1.6					\$ -
1.7					\$ -
1.8					\$ -
1.9	Asistencia técnica	Global			\$ -
	<b>Sub total 1. Costos directos</b>				<b>\$ 2.550.000,0</b>
	Costos indirectos y administrativos		0%	\$ 2.550.000,0	\$ -
	<b>Sub total 1. Costos indirectos</b>				<b>\$ -</b>
	<b>TOTAL 1. MANO DE OBRA.</b>				<b>\$ 2.550.000,0</b>

2	INSUMOS	Unidad	Cantidad	Costo Unitario	Valor Total
2.1	Herramientas	Global	1,0	\$ 50.000,0	\$ 50.000,0
2.2	Mantenimiento de mulas	Global	1,0	\$ 150.000,0	\$ 150.000,0
2.3					\$ -
2.4					\$ -
2.5	Asistencia técnica	Global			\$ -
	<b>Sub total 2. Costos directos</b>				<b>\$ 200.000,0</b>
	Costos indirectos y administrativos		0%	\$ 200.000,0	\$ -
	<b>Sub total 2. Costos indirectos</b>				<b>\$ -</b>
	<b>TOTAL 2. INSUMOS.</b>				<b>\$ 200.000,0</b>

Fuente: Federación Nacional de productores de panela - Fedepanela Programa Comercial

...Continuación Costos producción de Panela 2021

3	SERVICIOS	Unidad	Cantidad	Costo Unitario	Valor Total
3.1	Transporte vehicular	Global			\$ -
3.2	Mantenimiento de vías y caminos	Global	1,0	\$ 150.000,0	\$ 150.000,0
3.3	Alimentación	Global			\$ -
3.4					\$ -
3.5					\$ -
	<b>Sub total 3. Costos directos</b>				<b>\$ 150.000,0</b>
	Costos indirectos y administrativos		0%	\$ 150.000,0	\$ -
	<b>Sub total 3. Costos indirectos</b>				<b>\$ -</b>
	<b>TOTAL 3. SERVICIOS</b>				<b>\$ 150.000,0</b>

RESUMEN - COSTOS DE ESTABLECIMIENTO DE CULTIVOS NUEVOS					
	Costos directos cosecha de caña				\$ 2.900.000,0
	Costos indirectos cosecha de caña				\$ -
	Costo total cosecha cercana				\$ 2.900.000,0
	Costo CAT por tonelada cercana				\$ 29.000
					\$ 29

Ponderado de costos de cosecha por kg	#iREF!
Porcentaje de área cercana	100%
Porcentaje de área lejana	0%

## FORMATO COSTOS - PROCESO DE PRODUCCIÓN DE PANELA

INFORMACIÓN DE LA UNIDAD PRODUCTIVA	
Fecha	MARZO 04 DE 2021
Departamento	ANTIOQUIA
Municipio	FRONTINO
Vereda	MUSINGA
Finca	CHUSCAL
Nombre de la unidad productiva	CHUSCALITO
Productor	NORBERTO USUGA

Costos indirectos y administrativos
-------------------------------------

INDICES		INFORMACIÓN DE MOLIENDA	
°Brix jugo de caña crudo	20	Horas por jornal en un día de molienda	10,0
°Brix panela	95	Turnos de trabajo por día de molienda	1,0
Extracción (kg jugo / 100 kg de caña)	58	Días de molienda	4,0
Impurezas (kg jugo / 100 kg de caña)	3	Kg. de panela programados por molienda	10.000

1	MANO DE OBRA	Unidad	Cantidad	Costo Unitario	Valor Total
1.1	Planeación / dirección	Jornal	1,0	\$ 65.000,0	\$ 260.000,0
1.2	Recepción clasificación almacenamiento cañas	Jornal	3,0	\$ 75.000,0	\$ 900.000,0
1.3	Molienda provisión de caña	Jornal	3,0	\$ 75.000,0	\$ 900.000,0
1.4	Movimiento de bagazo (húmedo)	Jornal	4,0	\$ 75.000,0	\$ 1.200.000,0
1.5	Movimiento de bagazo (seco)	Jornal	4,0	\$ 75.000,0	\$ 1.200.000,0
1.6	Suministro de combustible a la hornilla	Jornal	4,0	\$ 85.000,0	\$ 1.360.000,0
1.7	Clarificación de jugos	Jornal	4,0	\$ 75.000,0	\$ 1.200.000,0
1.8	Evaporación a punto panela	Jornal	4,0	\$ 85.000,0	\$ 1.360.000,0
1.9	Manejo de producto pulverizado o moldeo	Jornal	7,0	\$ 75.000,0	\$ 2.100.000,0
1.10	Clasificación, empaque y despachos	Jornal	5,0	\$ 75.000,0	\$ 1.500.000,0
1.11	Oficios varios	Jornal	4,0	\$ 75.000,0	\$ 1.200.000,0
1.12	Personal de cocina	Jornal			\$ -
1.13	Alimentación	Ración/turno			\$ -
1.14	Asistencia técnica	Global	1,0	\$ 100.000,0	\$ 100.000,0
	<b>Total Costos directos 1</b>				<b>\$ 13.280.000,0</b>
	Administración de labores numeral 1	Unitaria	0%	\$ 13.280.000,0	\$ -
	<b>Total Costos indirectos 1.</b>				<b>\$ -</b>
	<b>TOTAL 1. MANO DE OBRA.</b>				<b>\$ 13.280.000</b>

2	INSUMOS	Unidad	Cantidad	Costo Unitario	Valor Total
2.1	CAÑA (en caso de ser comprada)	kg			\$ -
2.2	Floculante (balso, guácimo, cadillo, sintético)	kg	45,0	\$ 300,0	\$ 13.500,0
2.3	Regulador de ph (Cal)	kg	10,0	\$ 1.100,0	\$ 11.000,0
2.4	Regulador de ph (ácido cítrico)	kg			\$ -
2.5	Aceite Vegetal	l	4,0	\$ 12.000,0	\$ 48.000,0
2.6	DIESEL / ACPM	galón	15,0	\$ 11.000,0	\$ 165.000,0
2.7	Valvulina	galón	2,0	\$ 30.000,0	\$ 60.000,0
2.8	Grasas	kg	2,0	\$ 8.000,0	\$ 16.000,0
2.9	Aceite lubricante	galón	0,5	\$ 70.000,0	\$ 35.000,0
2.10	Empaque Termoencogible	unidad	10.000,0	\$ 35,0	\$ 350.000,0
2.11	Embalaje Bolsa de papel Kraf	unidad	375,0	\$ 800,0	\$ 300.000,0
2.12	Fibra	global	2,0	\$ 5.000,0	\$ 10.000,0
2.13	Cinta, pegante	global			\$ -
2.14	Combustible adicional (leña, guadua, etc)	kg	500,0	\$ 250,0	\$ 125.000,0
2.15	Asistencia técnica a manejo de insumos	Global			\$ -
	<b>Total Costos directos 2</b>				<b>\$ 1.133.500,0</b>
	Administración de labores numeral 2	Unitaria	0%	\$ 1.133.500,0	\$ -
	<b>Total Costos indirectos 2.</b>				<b>\$ -</b>
	<b>TOTAL 2. INSUMOS.</b>				<b>\$ 1.133.500</b>

Fuente: Federación Nacional de productores de panela - Fedepanela Programa Comercial

## ...Continuación Costos producción de Panela 2021

3	SERVICIOS	Unidad	Cantidad	Costo Unitario	Valor Total
3.1	Alquiler trapiche	kg			\$ -
3.2	Limpieza de equipos molienda y evaporación	Global	1,0	\$ 40.000,0	\$ 40.000,0
3.3	Limpieza y manejo de cuarto de moldeo	Global	1,0	\$ 40.000,0	\$ 40.000,0
3.4	Mantenimiento de equipos	Global	1,0	\$ 40.000,0	\$ 40.000,0
3.5	Transporte	kg	10.000,0	\$ 30,0	\$ 300.000,0
3.6	Energía	Global	1,0	\$ 150.000,0	\$ 150.000,0
3.7	Agua potable	Global			\$ -
3.8	Agua no potable	Global			\$ -
3.9	Gas	Global			\$ -
3.10					\$ -
3.11					\$ -
3.12					\$ -
3.13	Asistencia técnica servicios	Global			\$ -
	<b>Total Costos directos 3</b>				\$ <b>570.000,0</b>
	Administración de labores numeral 3	Unitaria	0%	\$ 570.000,0	\$ -
	<b>Total Costos indirectos 3.</b>				\$ -
	<b>TOTAL 3. SERVICIOS.</b>				\$ <b>570.000</b>

4	Gastos de Venta / Obligaciones	Unidad	Cantidad	Costo Unitario	Valor Total
4.1	Cuota de fomento panelero	Etiqueta	416,0	\$ 362,0	\$ 150.592,0
4.2	ICA	global			\$ -
4.3	RetelCA	global			\$ -
4.4	Retefuente	global			\$ -
4.5	Financieros (factoring p.e.)	global			\$ -
4.6	Otros gastos comerciales	global	1,0	\$ 5.000,0	\$ 5.000,0
4.7	Pago por emisiones	global			\$ -
4.8	Pago por vertimientos	global			\$ -
4.9	Bodegaje	kg			\$ -
4.10	Otros gastos	Global			\$ -
4.11					\$ -
4.12					\$ -
4.13					\$ -
	<b>Sub total 4. Costos directos comercial y obligaciones</b>				\$ <b>155.592,0</b>
	Administrativos otros comercial y obligaciones	Unitaria	0%	\$ 155.592,0	\$ -
	<b>Sub total 4. Costos indirectos comercial y obligaciones</b>				\$ -
	<b>TOTAL 4. COMERCIAL Y OBLIGACIONES.</b>				\$ <b>155.592</b>

...Continuación Costos producción de Panela 2021

5	OTROS COSTOS	Unidad	Cantidad	Costo Unitario	Valor Total
5.1	Depreciaciones	Global			\$ -
5.2	Otros	Global			\$ -
5.3					\$ -
5.4					\$ -
5.5					\$ -
5.6	Asistencia técnica otros insumos	Global			\$ -
	<b>Sub total 5. Costos directos otros costos</b>				\$ -
	Administrativos otros comercial y obligaciones	Global	0%	\$ -	\$ -
	<b>Sub total 5. Costos indirectos otros costos</b>				\$ -
	<b>TOTAL 5. OTROS COSTOS</b>				\$ -

RESUMEN - COSTOS DE PRODUCCIÓN DE PANELA					
	Costos directos elaboración de panela				\$ 15.139.092,0
	Costos indirectos elaboración de panela				\$ -
	Costos total, elaboración de panela				\$ 15.139.092,0
	Costo de producción por kg de panela				\$ <b>1.514</b>



**COSTOS ESTABLECIMIENTO PLANTACIÓN CAUCHO -2021**  
**Densidad de 556 arboles / hectárea**  
**Año 1**

ACTIVIDAD	UNIDAD	CANTIDAD	V/R UNITARIO	V/R TOTAL
-----------	--------	----------	--------------	-----------

<b>1. MANO DE OBRA</b>
------------------------

**Adecuación del terreno**

Toma de muestra de suelos	Jornal	0,3	57.179	17.154
Rocería	Jornal	14,0	57.179	800.500
Preparacion de estacas	Jornal	2,0	57.179	114.357
Trazado y estaquillado	Jornal	2,0	57.179	114.357
Ahoyado	Jornal	8,0	57.179	457.429
Aplicación materia orgánica	Jornal	3,0	57.179	171.536
Aplicacion de correctivos - fosforita y cal	Jornal	3,0	57.179	171.536

**Transplante**

Transporte y distribucion de árboles	Jornal	4,0	57.179	228.714
Siembra en campo	Jornal	6,0	57.179	343.071
Resiembra	Jornal	2,0	57.179	114.357
Plateo - 2 veces	Jornal	4,0	57.179	228.714
Fertilizacion - 2 veces	Jornal	4,0	57.179	228.714
Control fitosanitario	Jornal	4,0	57.179	228.714
Podas y deschuponadas	Jornal	3,0	57.179	171.536
Deshierbas manual - 3 veces	Jornal	24,0	57.179	1.372.286

<b>SUBTOTAL MANO DE OBRA</b>		<b>83,3</b>		<b>4.762.974,3</b>
------------------------------	--	-------------	--	--------------------

**2. INSUMOS**

Análisis de suelos	Unidad	0,3	150.000	37.500
Stump	Unidad	556,0	2.900	1.612.400
Materia orgánica	Kilo	1.500,0	280	420.000
Fosforita - 300 grs/árbol	Kilo	162,0	1.660	268.920
Urea	Bulto	1,5	81.186	121.779
DAP	Bulto	2,0	95.145	190.290
KCl	Bulto	1,5	76.780	115.170
Cal dolomítica - 150 grs/árbol	Kilo	83,0	262	21.746
Plaguicidas organicos	Kilo/Litro	3,0	43.500	130.500

<b>SUBTOTAL INSUMOS</b>				<b>2.918.305</b>
-------------------------	--	--	--	------------------

**3. EQUIPOS**

Rulas	Unidad	2,0	15.400	30.800
Limas	Unidad	3,0	7.386	22.158
Barra	Unidad	0,3	61.833	18.550
Pala # 2	Unidad	0,3	11.667	3.500
Pala draga	Unidad	0,3	40.388	12.116
Fumigadora de Espalda	Unidad	0,3	280.200	84.060
Tijera podadora	Unidad	0,3	30.200	9.060

<b>SUBTOTAL EQUIPOS</b>				<b>180.244</b>
-------------------------	--	--	--	----------------

Fuente: Secretaría de Agricultura y Desarrollo Rural

... Continuación Costos de Establecimiento Caucho

**4. OTROS COSTOS**

Asistencia tècnica	visita	2,0	250.000	500.000
Transporte mayor	Global	0,5	260.000	130.000
Administración	Global	1,0	393.076	393.076
<b>SUBTOTAL OTROS COSTOS</b>				<b>1.023.076</b>
<b>TOTAL HECTÁREA</b>				<b>8.884.600</b>

... Continuación Costos Sostenimiento Caucho

**COSTOS SOSTENIMIENTO CAUCHO-2021**

ITEM	UNIDAD	VALOR UNITARIO	AÑOS							
			1		2		3		4	
			CANT	VALOR	CANT	VALOR	CANT	VALOR	CANT	VALOR
<b>1. MANO DE OBRA</b>										
Plateo	Jornal	57.179	6	343.071	8	457.429	8	457.429	5	285.893
Deshierbas	Jornal	57.179	28	1.601.000	26	1.486.643	22	1.257.928	10	571.786
Podas y deschupone	Jornal	57.179	6	343.071	6	343.071	6	343.071		0
Fertilizacion	Jornal	57.179	6	343.071	6	343.071	6	343.071	2	114.357
Aplicacion de correctivos	Jornal	57.179	3	171.536	3	171.536	3	171.536	3	171.536
Control sanitario	Jornal	57.179	3	171.536	3	171.536	3	171.536	3	171.536
<b>SUBTOTAL MANO DE OBRA</b>			<b>52</b>	<b>2.973.285</b>	<b>52</b>	<b>2.973.285</b>	<b>48</b>	<b>2.744.571</b>	<b>23</b>	<b>1.315.107</b>
<b>2. INSUMOS</b>										
Urea	Bulto	81.186	1,5	121.779	1,5	121.779	1,5	121.779	2,0	162.372
DAP	Bulto	95.145	2,0	190.290	2,5	237.863	2,5	237.863	2,5	237.863
KCl	Bulto	76.780	1,2	92.136	1,2	92.136	1,2	92.136	1,2	92.136
Cal	Bulto	262	2	524	20	5.240	20	5.240	20	5.240
Plaguicidas organicos	Kilo/Litro	43.500	1	43.500	1	43.500	1	43.500	1	43.500
<b>SUBTOTAL INSUMOS</b>				<b>448.229</b>		<b>500.518</b>		<b>500.518</b>		<b>541.111</b>
<b>3. EQUIPOS y HERRAMIENTAS</b>										
Rulas	Unidad	15.400	2	30.800	2	30.800	2	30.800	2	30.800
limas	Unidad	7.386	4	29.544	4	29.544	4	29.544	4	29.544
Tijera podadora	Unidad	30.200	1	30.200		0		0	1	30.200
Fumigadora de Espalda	Unidad	280.200		0		0	0,30	84.060		0
<b>SUBTOTAL EQUIPOS</b>				<b>90.544</b>		<b>60.344</b>		<b>144.404</b>		<b>90.544</b>
<b>4. OTROS COSTOS</b>										
Fletes	Global	65.000	1	65.000		65.000		65.000		65.000
Asistencia tècnica	Global	250.000	1	250.000		250.000		250.000		250.000
Administración	Global	150.000	1	150.000		150.000		150.000		150.000
<b>SUBTOTAL OTROS COSTOS</b>				<b>465.000</b>		<b>465.000</b>		<b>465.000</b>		<b>465.000</b>
<b>TOTAL</b>				<b>3.977.058</b>		<b>3.999.147</b>		<b>3.854.493</b>		<b>2.411.761</b>

Fuente: Secretaría de Agricultura y Desarrollo Rural

## ... Continuación Costos Sostenimiento Caucho

ITEM	UNIDAD	VALOR UNITARIO	AÑOS							
			5		6		7		8	
			CANT	VALOR	CANT	VALOR	CANT	VALOR	CANT	VALOR
<b>1. MANO DE OBRA</b>										
Plateo -	Jornal	57.179	4	228.714	2	114.357				
Deshierbas	Jornal	57.179	8	457.429	8	457.429	8	457.429	6	343.071
Podas y deschupone	Jornal	57.179	3	171.536				0		0
Fertilizacion	Jornal	57.179	5	285.893	2	114.357	2	114.357	2	114.357
Aplicacion de correctivos	Jornal	57.179	3	171.536			3	171.536	3	171.536
Control sanitario	Jornal	57.179	3	171.536	2	114.357	2	114.357	3	171.536
<b>SUBTOTAL MANO DE OBRA</b>			<b>26</b>	<b>1.486.643</b>	<b>14</b>	<b>800.500</b>	<b>15</b>	<b>857.678</b>	<b>14</b>	<b>800.500</b>
<b>2. INSUMOS</b>										
Urea	Bulto	81.186	2,0	162.372,0	2,0	162.372,0	2,0	162.372,0	2,0	324.744,0
DAP	Bulto	95.145	2,5	237.862,5	2,5	237.862,5	2,5	237.862,5	2,5	594.656,3
KCl	Bulto	76.780	2,0	153.560,0	2,0	153.560,0	2,0	153.560,0	2,0	307.120,0
Plaguicidas organicos	Kilo/Litro	43.500,0	1	43.500	1	43.500	1	43.500	1	43.500
<b>SUBTOTAL INSUMOS</b>				<b>597.295</b>		<b>597.295</b>		<b>597.295</b>		<b>1.270.020</b>
<b>3. EQUIPOS y HERRAMIENTAS</b>										
Rulas	Unidad	15.400	2	30.800	2	30.800	2	30.800	2	30.800
limas	Unidad	7.386	4	29.544	4		4		4	
Fumigadora de Espalda	Unidad	280.200		0						
<b>SUBTOTAL EQUIPOS</b>				<b>60.344</b>		<b>30.800</b>		<b>30.800</b>		<b>30.800</b>
<b>4. OTROS COSTOS</b>										
Fletes	Global	60.000		60.000		60.000		60.000		60.000
Asistencia técnica	Global	250.000		250.000		250.000		250.000		250.000
Administración	Global	150.000		150.000		150.000		150.000		150.000
<b>SUBTOTAL OTROS COSTOS</b>				<b>460.000</b>		<b>460.000</b>		<b>460.000</b>		<b>460.000</b>
<b>TOTAL</b>				<b>2.604.281</b>		<b>1.888.594</b>		<b>1.945.773</b>		<b>2.561.320</b>

Fuente: Secretaría de Agricultura y Desarrollo Rural

... Continuación Costos Sostenimiento Caucho

ITEM	UNIDAD	VALOR UNITARIO	AÑOS							
			9		10		11		12	
			CANT	VALOR	CANT	VALOR	CANT	VALOR	CANT	VALOR
<b>1. MANO DE OBRA</b>										
Plateo -	Jornal	57.179								
Deshierbas	Jornal	57.179	6	343.071	6	343.071	6	343.071	6	343.071
Podas y deschupone	Jornal	57.179								
Fertilizacion	Jornal	57.179	2	114.357	2	114.357	2	114.357	2	114.357
Aplicacion de correctivos	Jornal	57.179								
Control sanitario	Jornal	57.179	3	171.536	3	171.536	3	171.536	3	171.536
<b>SUBTOTAL MANO DE OBRA</b>				<b>628.964</b>		<b>628.964</b>		<b>628.964</b>		<b>628.964</b>

<b>2. INSUMOS</b>										
Urea	Bulto	81.186	2,0	162.372	2	162.372	2	162.372	2	162.372
DAP	Bulto	95.145	1,0	95.145	1	95.145	1	95.145	1	95.145
KCl	Bulto	76.780	2,0	153.560	2	153.560	2	153.560	2	153.560
Cal	Bulto	262		0		0		0		0
Plaguicidas organicos	Kilo/Litro	43.500	1	43.500	1	43.500	1	43.500	1	43.500
<b>SUBTOTAL INSUMOS</b>				<b>454.577</b>		<b>454.577</b>		<b>454.577</b>		<b>454.577</b>

<b>3. EQUIPOS y HERRAMIENTAS</b>										
Rulas	Unidad	15.400	2	30.800	1	15.400	1	15.400		0
limas	Unidad	7.386	4		2		2			0
Fumigadora de Espalda	Unidad	280.200								
<b>SUBTOTAL EQUIPOS</b>				<b>30.800</b>		<b>15.400</b>		<b>15.400</b>		<b>0</b>

<b>4. OTROS COSTOS</b>										
Fletes	Global	60.000		60.000		60.000		60.000		60.000
Asistencia técnica	Global	250.000		250.000		250.000		250.000		250.000
Administración	Global	150.000		150.000		150.000		150.000		150.000
<b>SUBTOTAL OTROS COSTOS</b>				<b>460.000</b>		<b>460.000</b>		<b>460.000</b>		<b>460.000</b>
<b>TOTAL</b>				<b>1.574.341</b>		<b>1.558.941</b>		<b>1.558.941</b>		<b>1.543.541</b>

Fuente: Secretaría de Agricultura y Desarrollo Rural

## ... Continuación Costos Sostenimiento Caucho

ITEM	UNIDAD	VALOR UNITARIO	AÑOS							
			13		14		15		16	
			CANT	VALOR	CANT	VALOR	CANT	VALOR	CANT	VALOR
<b>1. MANO DE OBRA</b>										
Plateo	Jornal	57.179								
Deshierbas	Jornal	57.179	6	343.071	6	343.071	6	343.071	6	343.071
Podas y deschupone	Jornal	57.179								
Fertilizacion	Jornal	57.179	2	114.357	2	114.357	2	114.357	2	114.357
Aplicacion de correctivos	Jornal	57.179								
Control sanitario	Jornal	57.179	3	171.536	3	171.536	3	171.536	3	171.536
<b>SUBTOTAL MANO DE OBRA</b>			<b>2</b>	<b>628.964</b>	<b>2</b>	<b>628.964</b>	<b>2</b>	<b>628.964</b>	<b>2</b>	<b>628.964</b>
<b>2. INSUMOS</b>										
Urea	Bulto	81.186	2,0	162.372	2,0	162.372	2,0	324.744	2,0	649.488
DAP	Bulto	95.145		0		0		0		0
KCl	Bulto	76.780	1,0	76.780	1,0	76.780	1,0	76.780	1,0	76.780
Cal	Bulto	12.500		0		0		0		0
Plaguicidas organicos	Kilo/Litro	43.500	1,0	43.500	1,0	43.500	1,0	43.500	1,0	43.500
<b>SUBTOTAL INSUMOS</b>				<b>282.652</b>		<b>282.652</b>		<b>445.024</b>		<b>769.768</b>
<b>3. EQUIPOS y HERRAMIENTAS</b>										
Rulas	Unidad	15.400	1	15.400	1	15.400	1	15.400	1	15.400
limas	Unidad	7.386	1	7.386	1	7.386	1	7.386	1	7.386
Fumigadora de Espalda	Unidad	280.200								
<b>SUBTOTAL EQUIPOS</b>				<b>22.786</b>		<b>22.786</b>		<b>22.786</b>		<b>22.786</b>
<b>4. OTROS COSTOS</b>										
Fletes	Global	60.000		60.000		60.000		60.000		60.000
Asistencia técnica	Global	250.000		250.000		250.000		250.000		250.000
Administración	Global	150.000		150.000		150.000		150.000		150.000
<b>SUBTOTAL OTROS COSTOS</b>				<b>460.000</b>		<b>460.000</b>		<b>460.000</b>		<b>460.000</b>
<b>TOTAL</b>				<b>1.394.402</b>		<b>1.394.402</b>		<b>1.556.774</b>		<b>1.881.518</b>

Fuente: Secretaría de Agricultura y Desarrollo Rural

... Continuación Costos Sostenimiento Caucho

ITEM	UNIDAD	VALOR UNITARIO	AÑOS							
			17		18		19		20	
			CANT	VALOR	CANT	VALOR	CANT	VALOR	CANT	VALOR
<b>1. MANO DE OBRA</b>										
Plateo	Jornal	57.179								
Deshierbas	Jornal	57.179	6	343.071	6	343.071	6	343.071	6	343.071
Podas y deschupone	Jornal	57.179								
Fertilizacion	Jornal	57.179	2	114.357	2	114.357	2	114.357	2	114.357
Aplicacion de correctivos	Jornal	57.179								
Control sanitario	Jornal	57.179	3	171.536	3	171.536	3	171.536	3	171.536
<b>SUBTOTAL MANO DE OBRA</b>				<b>628.964</b>		<b>628.964</b>		<b>628.964</b>		<b>628.964</b>
<b>2. INSUMOS</b>										
Urea	Bulto	81.186								
DAP	Bulto	95.145								
KCl	Bulto	76.780								
Cal	Bulto	12.500								
Plaguicidas organicos	Kilo/Litro	43.500	1	43.500	1	43.500	1	43.500	1	43.500
<b>SUBTOTAL INSUMOS</b>				<b>43.500</b>		<b>43.500</b>		<b>43.500</b>		<b>43.500</b>
<b>3. EQUIPOS y HERRAMIENTAS</b>										
Rulas	Unidad	15.400	1	15.400	1	15.400	1	15.400	1	15.400
limas	Unidad	7.386	1	7.386	1	7.386	1	7.386	1	7.386
Fumigadora de Espalda	Unidad	280.200								
<b>SUBTOTAL EQUIPOS</b>				<b>22.786</b>		<b>22.786</b>		<b>22.786</b>		<b>22.786</b>
<b>4. OTROS COSTOS</b>										
Fletes	Global	60.000		60.000		60.000		60.000		60.000
Asistencia técnica	Global	250.000		250.000		250.000		250.000		250.000
Administración	Global	150.000		150.000		150.000		150.000		150.000
<b>SUBTOTAL OTROS COSTOS</b>				<b>460.000</b>		<b>460.000</b>		<b>460.000</b>		<b>460.000</b>
<b>TOTAL</b>				<b>1.155.250</b>		<b>1.155.250</b>		<b>1.155.250</b>		<b>1.155.250</b>

Fuente: Secretaría de Agricultura y Desarrollo Rural

## ... Continuación Costos Sostenimiento Caucho

ITEM	UNIDAD	VALOR UNITARIO	AÑOS							
			21		22		23		24	
			CANT	VALOR	CANT	VALOR	CANT	VALOR	CANT	VALOR
<b>1. MANO DE OBRA</b>										
Plateo	Jornal	57.179								
Deshierbas	Jornal	57.179	6	343.071	6	343.071	6	343.071	6	343.071
Podas y deschupone	Jornal	57.179								
Fertilizacion	Jornal	57.179	2	114.357	2	114.357	2	114.357	2	114.357
Aplicacion de correctivos	Jornal	57.179								
Control sanitario	Jornal	57.179	3	171.536	3	171.536	3	171.536	3	171.536
<b>SUBTOTAL MANO DE OBRA</b>				<b>628.964</b>		<b>628.964</b>		<b>628.964</b>		<b>628.964</b>
<b>2. INSUMOS</b>										
Urea	Bulto	81.186								
DAP	Bulto	95.145								
KCl	Bulto	76.780								
Cal	Bulto	12.500								
Plaguicidas organicos	Kilo/Litro	43.500	1	43.500	1	43.500	1	43.500	1	43.500
<b>SUBTOTAL INSUMOS</b>				<b>43.500</b>		<b>43.500</b>		<b>43.500</b>		<b>43.500</b>
<b>3. EQUIPOS y HERRAMIENTAS</b>										
Rulas	Unidad	15.400	1	15.400	1	15.400	1	15.400	1	15.400
limas	Unidad	7.386	1	7.386	1	7.386	1	7.386	1	7.386
Fumigadora de Espalda	Unidad	280.200								
<b>SUBTOTAL EQUIPOS</b>				<b>22.786</b>		<b>22.786</b>		<b>22.786</b>		<b>22.786</b>
<b>4. OTROS COSTOS</b>										
Fletes	Global	60.000		60.000		60.000		60.000		60.000
Asistencia técnica	Global	250.000		250.000		250.000		250.000		250.000
Administración	Global	150.000		150.000		150.000		150.000		150.000
<b>SUBTOTAL OTROS COSTOS</b>				<b>460.000</b>		<b>460.000</b>		<b>460.000</b>		<b>460.000</b>
<b>TOTAL</b>				<b>1.155.250</b>		<b>1.155.250</b>		<b>1.155.250</b>		<b>1.155.250</b>

Fuente: Secretaría de Agricultura y Desarrollo Rural



... Continuación Costos Sostenimiento Caucho

ITEM	UNIDAD	VALOR UNITARIO	AÑOS							
			25		26		27		28	
			CANT	VALOR	CANT	VALOR	CANT	VALOR	CANT	VALOR
<b>1. MANO DE OBRA</b>										
Plateo	Jornal	57.179								
Deshierbas	Jornal	57.179	6	343.071	6	343.071	6	343.071	6	343.071
Podas y deschupone	Jornal	57.179								
Fertilizacion	Jornal	57.179	2	114.357	2	114.357	2	114.357	2	114.357
Aplicacion de correctivos	Jornal	57.179								
Control sanitario	Jornal	57.179	1	57.179	1	57.179	1	57.179	1	57.179
<b>SUBTOTAL MANO DE OBRA</b>				<b>514.607</b>		<b>514.607</b>		<b>514.607</b>		<b>514.607</b>
<b>2. INSUMOS</b>										
Urea	Bulto	81.186								
DAP	Bulto	95.145								
KCl	Bulto	76.780								
Cal	Bulto	12.500								
Plaguicidas organicos	Kilo/Litro	43.500	1	43.500	1	43.500	1	43.500	1	43.500
<b>SUBTOTAL INSUMOS</b>				<b>43.500</b>		<b>43.500</b>		<b>43.500</b>		<b>43.500</b>
<b>3. EQUIPOS y HERRAMIENTAS</b>										
Rulas	Unidad	15.400	1	15.400	1	15.400	1	15.400	1	15.400
limas	Unidad	7.386	1	7.386	1	7.386	1	7.386	1	7.386
Fumigadora de Espalda	Unidad	280.200								
<b>SUBTOTAL EQUIPOS</b>				<b>22.786</b>		<b>22.786</b>		<b>22.786</b>		<b>22.786</b>
<b>4. OTROS COSTOS</b>										
Fletes	Global	60.000		60.000		60.000		60.000		60.000
Asistencia técnica	Global	250.000		250.000		250.000		250.000		250.000
Administración	Global	150.000		150.000		150.000		150.000		150.000
<b>SUBTOTAL OTROS COSTOS</b>				<b>460.000</b>		<b>460.000</b>		<b>460.000</b>		<b>460.000</b>
<b>TOTAL</b>				<b>1.040.893</b>		<b>1.040.893</b>		<b>1.040.893</b>		<b>1.040.893</b>

Fuente: Secretaría de Agricultura y Desarrollo Rural

## ... Continuación Costos Sostenimiento Caucho

ITEM	UNIDAD	VALOR UNITARIO	AÑOS							
			29		30		31		32	
			CANT	VALOR	CANT	VALOR	CANT	VALOR	CANT	VALOR
<b>1. MANO DE OBRA</b>										
Plateo	Jornal	57.179								
Deshierbas	Jornal	57.179	6	343.071	6	343.071	6	343.071	6	343.071
Podas y deschupone	Jornal	57.179								
Fertilizacion	Jornal	57.179	2	114.357	2	114.357	2	114.357	2	114.357
Aplicacion de correctivos	Jornal	57.179								
Control sanitario	Jornal	57.179								
<b>SUBTOTAL MANO DE OBRA</b>				<b>457.429</b>		<b>457.429</b>		<b>457.429</b>		<b>457.429</b>
<b>2. INSUMOS</b>										
Urea	Bulto	81.186								
DAP	Bulto	95.145								
KCl	Bulto	76.780								
Cal	Bulto	12.500								
Plaguicidas organicos	Kilo/Litro	43.500	1	43.500	1	43.500	1	43.500	1	43.500
<b>SUBTOTAL INSUMOS</b>				<b>43.500</b>		<b>43.500</b>		<b>43.500</b>		<b>43.500</b>
<b>3. EQUIPOS y HERRAMIENTAS</b>										
Rulas	Unidad	15.400	1	15.400	1	15.400	1	15.400	1	15.400
limas	Unidad	7.386	1	7.386	1	7.386	1	7.386	1	7.386
Fumigadora de Espalda	Unidad	280.200								
<b>SUBTOTAL EQUIPOS</b>				<b>22.786</b>		<b>22.786</b>		<b>22.786</b>		<b>22.786</b>
<b>4. OTROS COSTOS</b>										
Fletes	Global	60.000		55.000		55.000		55.000		55.000
Asistencia técnica	Global	250.000		250.000		250.000		250.000		250.000
Administración	Global	150.000		142.800		142.800		142.800		142.800
<b>SUBTOTAL OTROS COSTOS</b>				<b>447.800</b>		<b>447.800</b>		<b>447.800</b>		<b>447.800</b>
<b>TOTAL</b>				<b>948.729</b>		<b>948.729</b>		<b>948.729</b>		<b>948.729</b>

Fuente: Secretaría de Agricultura y Desarrollo Rural

... Continuación Costos Sostenimiento Caucho

ITEM	UNIDAD	VALOR UNITARIO	AÑOS					
			33		34		35	
			CANT	VALOR	CANT	VALOR	CANT	VALOR
<b>1. MANO DE OBRA</b>								
Plateo	Jornal	57.179						
Deshierbas	Jornal	57.179	6	343.071	6	343.071	6	343.071
Podas y deschupone	Jornal	57.179						
Fertilizacion	Jornal	57.179	2	114.357	2	114.357	2	114.357
Aplicacion de correctivos	Jornal	57.179						
Control sanitario	Jornal	57.179	1	57.179	1	57.179	1	57.179
<b>SUBTOTAL MANO DE OBRA</b>				<b>514.607</b>		<b>514.607</b>		<b>514.607</b>

<b>2. INSUMOS</b>								
Urea	Bulto	81.186						
DAP	Bulto	95.145						
KCl	Bulto	76.780						
Cal	Bulto	12.500						
Plaguicidas organicos	Kilo/Litro	43.500	1	43.500	1	43.500	1	43.500
<b>SUBTOTAL INSUMOS</b>				<b>43.500</b>		<b>43.500</b>		<b>43.500</b>

<b>3. EQUIPOS y HERRAMIENTAS</b>								
Rulas	Unidad	15.400	1	15.400	1	15.400	1	15.400
limas	Unidad	7.386	1	7.386	1	7.386	1	7.386
Fumigadora de Espalda	Unidad	280.200						
<b>SUBTOTAL EQUIPOS</b>				<b>22.786</b>		<b>22.786</b>		<b>22.786</b>

<b>4. OTROS COSTOS</b>								
Fletes	Global	60.000	1	60.000	1	60.000	1	60.000
Asistencia técnica	Global	250.000	1	250.000	1	250.000	1	250.000
Administración	Global	150.000	1	150.000	1	150.000	1	150.000
<b>SUBTOTAL OTROS COSTOS</b>				<b>460.000</b>		<b>460.000</b>		<b>460.000</b>

<b>TOTAL</b>				<b>1.040.893</b>		<b>1.040.893</b>		<b>1.040.893</b>
--------------	--	--	--	------------------	--	------------------	--	------------------

Fuente: Secretaría de Agricultura y Desarrollo Rural

... Continuación Costos Aprovechamiento Caucho

## COSTOS APROVECHAMIENTO CAUCHO-2021

ITEM	UNIDAD	VALOR UNITARIO	AÑOS							
			5		6		7		8	
			CANT	VALOR	CANT	VALOR	CANT	VALOR	CANT	VALOR
<b>1. MANO DE OBRA</b>										
Preparacion soportes, canaletas, collares	Jornal	57.179	3	171.536	1	57.179		0		0
Medida y marcacion de arboles	Jornal	57.179	1	57.179		0		0		0
Trazado paneles	Jornal	57.179	3	171.536	1	57.179	3	171.536		0
Apertura paneles	Jornal	57.179	5	285.893	2	114.357	5	285.893		0
Equipamiento arboles	Jornal	57.179	1	57.179	1	28.589	1	57.179		0
Estimulacion ethrel	Jornal	57.179	1	57.179	1	57.179	1	57.179	1	57.179
Sangria	Jornal	57.179	20	1.143.571	24	1.372.286	24	1.372.286	24	1.372.286
Recoleccion latex y ripio	Jornal	57.179	6	343.071	5	285.893	8	457.429	8	457.429
Filtracion, dilucion y coagulacion	Jornal	57.179	2	114.357	2	114.357	2	114.357	3	171.536
Laminado y secado	Jornal	57.179	4	228.714	2	114.357	3	171.536	3	171.536
<b>SUBTOTAL MANO DE OBRA</b>			<b>46</b>	<b>2.630.214</b>	<b>39</b>	<b>2.201.375</b>	<b>47</b>	<b>2.687.392</b>	<b>39</b>	<b>2.229.964</b>
<b>2. INSUMOS</b>										
Estimulante ethrel	Litro	365.796	0,2	73.159	0,3	109.739	0,3	109.739	0,4	146.318
Anticoagulante	kgr	25.402	3	76.206	4,6	116.849	6,1	154.952	7,6	193.055
<b>SUBTOTAL INSUMOS</b>				<b>149.365</b>		<b>226.588</b>		<b>264.691</b>		<b>339.374</b>
<b>3. EQUIPOS</b>										
Tazas de plastico	Unidad	1.422	300	426.600	250	355.500		0		0
Balde recolector y colador	Unidad	18.294	1	18.294		0		0		0
Cuchilla	Unidad	16.261	2	32.522		0	2	32.522	2	32.522
Canecas de recoleccion	Unidad	91.473	1	91.473		0		0		0
Cubetas coagulacion - 3,2 Kg	Unidad	132.126	2	264.252	2	264.252	2	264.252	2	264.252
Soportes alambre y canaletas zinc	Unidad	915	1	915		0	1	915		0
Banderola	Unidad	52.596	1	52.596						
Laminadora manual	Unidad	1.753.223	1	1.753.223	0,1	175.322	0,1	175.322	0,1	175.322
<b>SUBTOTAL EQUIPOS</b>				<b>2.639.875</b>		<b>795.074</b>		<b>473.011</b>		<b>472.096</b>
<b>4. OTROS COSTOS</b>										
Flete Caucho laminado	Kilo	360	350	126.000	640	230.400	880	316.800	1.100	396.000
<b>SUBTOTAL OTROS COSTOS</b>				<b>126.000</b>		<b>230.400</b>		<b>316.800</b>		<b>396.000</b>
<b>TOTAL</b>				<b>5.545.454</b>		<b>3.453.437</b>		<b>3.741.895</b>		<b>3.437.434</b>

Fuente: Secretaría de Agricultura y Desarrollo Rural

## ... Continuación Costos Aprovechamiento Caucho

ITEM	UNIDAD	VALOR UNITARIO	AÑOS							
			9		10		11		12	
			CANT	VALOR	CANT	VALOR	CANT	VALOR	CANT	VALOR
<b>1. MANO DE OBRA</b>										
Preparacion soportes, canaletas, collares	Jornal	57.179								
Medida y marcacion de arboles	Jornal	57.179								
Trazado paneles	Jornal	57.179								
Apertura paneles	Jornal	57.179								
Equipamiento arboles	Jornal	57.179								
Estimulacion ethrel	Jornal	57.179	1	57.179	1	57.179	1	57.179	1	57.179
Sangria	Jornal	57.179	24	1.372.286	24	1.372.286	24	32.934.853	24	1.372.286
Recoleccion latex y ripio	Jornal	57.179	10	571.786	10	571.786	10	5.717.856	10	571.786
Filtracion, dilucion y coagulacion	Jornal	57.179	4	228.714	5	285.893	5	1.429.464	5	285.893
Laminado y secado	Jornal	57.179	3	171.536	4	228.714	4	914.857	4	228.714
<b>SUBTOTAL MANO DE OBRA</b>			<b>42</b>	<b>2.401.500</b>	<b>44</b>	<b>2.515.857</b>	<b>44</b>	<b>41.054.209</b>	<b>44</b>	<b>2.515.857</b>
<b>2. INSUMOS</b>										
Estimulante ethrel	Litro	372.000	0,5	115.000	0,5	115.000	0,5	115.000	0,5	115.000
Anticoagulante	Litro	26.000	9,9	257.400	12,2	317.200	12,2	317.200	12,2	317.200
<b>SUBTOTAL INSUMOS</b>				<b>372.400</b>		<b>432.200</b>		<b>432.200</b>		<b>432.200</b>
<b>3. EQUIPOS</b>										
Tazas de plastico	Unidad	1.422		0	550	782.100		0		0
Balde recolector y colador	Unidad	18.294		0	1	18.294		0		0
Cuchilla	Unidad	16.261	2	32.522		0	2	32.522	2	32.522
Canecas de recoleccion	Unidad	91.473		0	1	91.473		0		0
Cubetas coagulacion - 3,2 Kg	Unidad	132.126	2	264.252	2	264.252	2	264.252	2	264.252
Soportes alambre y canaletas zinc	Unidad	915	1	915		0	1	915		0
Laminadora manual	Unidad	1.753.223	0,1	175.322		0	0,1	175.322	0,1	175.322
<b>SUBTOTAL EQUIPOS</b>				<b>473.011</b>		<b>1.156.119</b>		<b>473.011</b>		<b>472.096</b>
<b>4. OTROS COSTOS</b>										
Flete Caucho laminado	Kilo	360	1.300	468.000	1.500	540.000	1.800	648.000	1.800	648.000
<b>SUBTOTAL OTROS COSTOS</b>				<b>468.000</b>		<b>540.000</b>		<b>648.000</b>		<b>648.000</b>
<b>TOTAL</b>				<b>3.714.911</b>		<b>4.644.176</b>		<b>42.607.420</b>		<b>4.068.153</b>

Fuente: Secretaría de Agricultura y Desarrollo Rural

## ... Continuación Costos Aprovechamiento Caucho

ITEM	UNIDAD	VALOR UNITARIO	AÑOS							
			13		14		15		16	
			CANT	VALOR	CANT	VALOR	CANT	VALOR	CANT	VALOR
<b>1. MANO DE OBRA</b>										
Preparacion soportes, canaletas, collares	Jornal	57.179								
Medida y marcacion de arboles	Jornal	57.179								
Trazado paneles	Jornal	57.179								
Apertura paneles	Jornal	57.179								
Equipamiento arboles	Jornal	57.179								
Estimulacion ethrel	Jornal	57.179	1	57.179	1	57.179	1	57.179	1	57.179
Sangria	Jornal	57.179	24	1.372.286	24	1.372.286	24	1.372.286	24	1.372.286
Recoleccion latex y ripio	Jornal	57.179	10	571.786	10	571.786	10	571.786	10	571.786
Filtracion, dilucion y coagulacion	Jornal	57.179	5	285.893	5	285.893	5	285.893	5	285.893
Laminado y secado	Jornal	57.179	4	228.714	4	228.714	4	228.714	4	228.714
<b>SUBTOTAL MANO DE OBRA</b>			<b>44</b>	<b>2.515.857</b>	<b>44</b>	<b>2.515.857</b>	<b>44</b>	<b>2.515.857</b>	<b>44</b>	<b>2.515.857</b>
<b>2. INSUMOS</b>										
Estimulante ethrel	Litro	372.000	0,5	115.000	0,5	115.000	0,5	115.000	0,5	115.000
Anticoagulante	Litro	26.000	12,2	42.700	12,2	42.700	12,2	42.700	12,2	42.700
<b>SUBTOTAL INSUMOS</b>				<b>157.700</b>		<b>157.700</b>		<b>157.700</b>		<b>157.700</b>
<b>3. EQUIPOS</b>										
Tazas de plastico	Unidad	1.422		0	550	782.100		0		0
Balde recolector y colador	Unidad	18.294		0	1	18.294		0		0
Cuchilla	Unidad	16.261	2	32.522		0	2	32.522	2	32.522
Canecas de recoleccion	Unidad	91.473		0	1	91.473		0		0
Cubetas coagulacion - 3,2 Kg	Unidad	132.126	2	264.252	2	264.252	2	264.252	2	264.252
Soportes alambre y canaletas zinc	Unidad	915	1	915		0	1	915		0
Laminadora manual	Unidad	1.753.223	0,1	175.322	0,1	175.322	0,1	175.322	0,1	175.322
<b>SUBTOTAL EQUIPOS</b>				<b>473.011</b>		<b>1.331.441</b>		<b>473.011</b>		<b>472.096</b>
<b>4. OTROS COSTOS</b>										
Flete Caucho laminado	Kilo	360	1.800	648.000	1.800	648.000	1.800	648.000	1.800	
<b>SUBTOTAL OTROS COSTOS</b>				<b>648.000</b>		<b>648.000</b>		<b>648.000</b>		<b>0</b>
<b>TOTAL</b>				<b>3.794.568</b>		<b>4.652.998</b>		<b>3.794.568</b>		<b>3.145.653</b>

Fuente: Secretaría de Agricultura y Desarrollo Rural

... Continuación Costos Aprovechamiento Caucho

ITEM	UNIDAD	VALOR UNITARIO	AÑOS							
			17		18		19		20	
			CANT	VALOR	CANT	VALOR	CANT	VALOR	CANT	VALOR
<b>1. MANO DE OBRA</b>										
Preparacion soportes, canaletas, collares	Jornal	57.179								
Medida y marcacion de arboles	Jornal	57.179								
Trazado paneles	Jornal	57.179								
Apertura paneles	Jornal	57.179								
Equipamiento arboles	Jornal	57.179								
Estimulacion ethrel	Jornal	57.179	1	57.179	1	57.179	1	57.179	1	57.179
Sangria	Jornal	57.179	24	1.372.286	24	1.372.286	24	1.372.286	24	1.372.286
Recoleccion latex y ripio	Jornal	57.179	10	571.786	10	571.786	10	571.786	10	571.786
Filtracion, dilucion y coagulacion	Jornal	57.179	5	285.893	5	285.893	5	285.893	5	285.893
Laminado y secado	Jornal	57.179	4	228.714	4	228.714	4	228.714	4	228.714
<b>SUBTOTAL MANO DE OBRA</b>			<b>44</b>	<b>2.515.857</b>	<b>44</b>	<b>2.515.857</b>	<b>44</b>	<b>2.515.857</b>	<b>44</b>	<b>2.515.857</b>
<b>2. INSUMOS</b>										
Estimulante ethrel	Litro	372.000	0,5	115.000	0,5	115.000	0,5	115.000	0,5	115.000
Anticoagulante	Litro	26.000	12,2	317.200	12,2	317.200	12,2	317.200	12,2	317.200
<b>SUBTOTAL INSUMOS</b>				<b>432.200</b>		<b>432.200</b>		<b>432.200</b>		<b>432.200</b>
<b>3. EQUIPOS</b>										
Tazas de plastico	Unidad	1.422		0	550	782.100		0		0
Balde recolector y colador	Unidad	18.294		0	1	18.294		0		0
Cuchilla	Unidad	16.261	2	32.522		0	2	32.522	2	32.522
Canecas de recoleccion	Unidad	91.473		0	1	91.473		0		0
Cubetas coagulacion - 3,2 Kg	Unidad	132.126	2	264.252	2	264.252	2	264.252	2	264.252
Soportes alambre y canaletas zinc	Unidad	915	1	915		0	1	915		0
Laminadora manual	Unidad	1.753.223	0,1	175.322		0	0,1	175.322	0,1	175.322
<b>SUBTOTAL EQUIPOS</b>				<b>473.011</b>		<b>1.156.119</b>		<b>473.011</b>		<b>472.096</b>
<b>4. OTROS COSTOS</b>										
Flete Caucho laminado	Kilo	360	1.800	270.000	1.800	270.000	1.800	270.000	1.800	270.000
<b>SUBTOTAL OTROS COSTOS</b>				<b>270.000</b>		<b>270.000</b>		<b>270.000</b>		<b>270.000</b>
<b>TOTAL</b>				<b>2.088.625</b>		<b>2.470.700</b>		<b>2.088.625</b>		<b>2.088.200</b>

Fuente: Secretaría de Agricultura y Desarrollo Rural

## ... Continuación Costos Aprovechamiento Caucho

ITEM	UNIDAD	VALOR UNITARIO	AÑOS							
			21		22		23		24	
			CANT	VALOR	CANT	VALOR	CANT	VALOR	CANT	VALOR
<b>1. MANO DE OBRA</b>										
Preparacion soportes, canaletas, collares	Jornal	57.179								
Medida y marcacion de arboles	Jornal	57.179								
Trazado paneles	Jornal	57.179								
Apertura paneles	Jornal	57.179								
Equipamiento arboles	Jornal	57.179								
Estimulacion ethrel	Jornal	57.179	1	57.179	1	57.179	1	57.179	1	57.179
Sangria	Jornal	57.179	24	1.372.286	24	1.372.286	24	1.372.286	24	1.372.286
Recoleccion latex y ripio	Jornal	57.179	10	571.786	10	571.786	10	571.786	10	571.786
Filtracion, dilucion y coagulacion	Jornal	57.179	5	285.893	5	285.893	5	285.893	5	285.893
Laminado y secado	Jornal	57.179	4	228.714	4	228.714	4	228.714	4	228.714
<b>SUBTOTAL MANO DE OBRA</b>			<b>44</b>	<b>2.515.857</b>	<b>44</b>	<b>2.515.857</b>	<b>44</b>	<b>2.515.857</b>	<b>44</b>	<b>2.515.857</b>
<b>2. INSUMOS</b>										
Estimulante ethrel	Litro	372.000	0,5	115.000	0,5	115.000	0,5	115.000	0,5	115.000
Anticoagulante	Litro	26.000	12,2	317.200	12,2	317.200	12,2	317.200	12,2	317.200
<b>SUBTOTAL INSUMOS</b>				<b>432.200</b>		<b>432.200</b>		<b>432.200</b>		<b>432.200</b>
<b>3. EQUIPOS</b>										
Tazas de plastico	Unidad	1.422		0	550	782.100		0		0
Balde recolector y colador	Unidad	18.294		0	1	18.294		0		0
Cuchilla	Unidad	16.261	2	32.522		0	2	32.522	2	32.522
Canecas de recoleccion	Unidad	91.473		0	1	91.473		0		0
Cubetas coagulacion - 3,2 Kg	Unidad	132.126	2	264.252	2	264.252	2	264.252	2	264.252
Soportes alambre y canaletas zinc	Unidad	915	1	915		0	1	915		0
Laminadora manual	Unidad	1.753.223	0,1	175.322	0,1	175.322	0,1	175.322	0,1	175.322
<b>SUBTOTAL EQUIPOS</b>				<b>473.011</b>		<b>1.331.441</b>		<b>473.011</b>		<b>472.096</b>
<b>4. OTROS COSTOS</b>										
Flete Caucho laminado	Kilo	360	1.800	648.000	1.800	648.000	1.800	648.000	1.800	648.000
<b>SUBTOTAL OTROS COSTOS</b>				<b>648.000</b>		<b>648.000</b>		<b>648.000</b>		<b>648.000</b>
<b>TOTAL</b>				<b>4.069.068</b>		<b>4.927.498</b>		<b>4.069.068</b>		<b>4.068.153</b>

Fuente: Secretaría de Agricultura y Desarrollo Rural



## ... Continuación Costos Aprovechamiento Caucho

ITEM	UNIDAD	VALOR UNITARIO	AÑOS							
			25		26		27		28	
			CANT	VALOR	CANT	VALOR	CANT	VALOR	CANT	VALOR
<b>1. MANO DE OBRA</b>										
Preparacion soportes, canaletas, collares	Jornal	57.179								
Medida y marcacion de arboles	Jornal	57.179								
Trazado paneles	Jornal	57.179								
Apertura paneles	Jornal	57.179								
Equipamiento arboles	Jornal	57.179								
Estimulacion ethrel	Jornal	57.179	1	57.179	1	57.179	1	57.179	1	57.179
Sangria	Jornal	57.179	24	1.372.286	24	1.372.286	24	1.372.286	24	1.372.286
Recoleccion latex y ripio	Jornal	57.179	10	571.786	10	571.786	10	571.786	10	571.786
Filtracion, dilucion y coagulacion	Jornal	57.179	5	285.893	5	285.893	5	285.893	5	285.893
Laminado y secado	Jornal	57.179	4	228.714	4	228.714	4	228.714	4	228.714
<b>SUBTOTAL MANO DE OBRA</b>			<b>44</b>	<b>2.515.857</b>	<b>44</b>	<b>2.515.857</b>	<b>44</b>	<b>2.515.857</b>	<b>44</b>	<b>2.515.857</b>
<b>2. INSUMOS</b>										
Estimulante ethrel	Litro	372.000	0,5	115.000	0,5	115.000	0,5	115.000	0,5	115.000
Anticoagulante	Litro	26.000	12,2	317.200	12,2	317.200	12,2	317.200	12,2	317.200
<b>SUBTOTAL INSUMOS</b>				<b>432.200</b>		<b>432.200</b>		<b>432.200</b>		<b>432.200</b>
<b>3. EQUIPOS</b>										
Tazas de plastico	Unidad	1.422		0	550	782.100		0		0
Balde recolector y colador	Unidad	18.294		0	1	18.294		0		0
Cuchilla	Unidad	16.261	2	32.522		0	2	32.522	2	32.522
Canecas de recoleccion	Unidad	91.473		0	1	91.473		0		0
Cubetas coagulacion - 3,2 Kg	Unidad	132.126	2	264.252	2	264.252	2	264.252	2	264.252
Soportes alambre y canaletas zinc	Unidad	915	1	915		0	1	915		0
Laminadora manual	Unidad	1.753.223	0,1	175.322	0,1	175.322	0,1	175.322	0,1	175.322
<b>SUBTOTAL EQUIPOS</b>				<b>473.011</b>		<b>1.331.441</b>		<b>473.011</b>		<b>472.096</b>
<b>4. OTROS COSTOS</b>										
Flete Caucho laminado	Kilo	360	1.800	648.000	1.800	648.000	1.800	648.000	1.800	648.000
<b>SUBTOTAL OTROS COSTOS</b>				<b>648.000</b>		<b>648.000</b>		<b>648.000</b>		<b>648.000</b>
<b>TOTAL</b>				<b>4.069.068</b>		<b>4.927.498</b>		<b>4.069.068</b>		<b>4.068.153</b>

Fuente: Secretaría de Agricultura y Desarrollo Rural

## ... Continuación Costos Aprovechamiento Caucho

ITEM	UNIDAD	VALOR UNITARIO	AÑOS							
			29		30		31		32	
			CANT	VALOR	CANT	VALOR	CANT	VALOR	CANT	VALOR
<b>1. MANO DE OBRA</b>										
Preparacion soportes, canaletas, collares	Jornal	57.179								
Medida y marcacion de arboles	Jornal	57.179								
Trazado paneles	Jornal	57.179								
Apertura paneles	Jornal	57.179								
Equipamiento arboles	Jornal	57.179								
Estimulacion ethrel	Jornal	57.179	1	57.179	1	57.179	1	57.179	1	57.179
Sangria	Jornal	57.179	22	1.257.928	22	1.257.928	20	1.143.571	20	1.143.571
Recoleccion latex y ripio	Jornal	57.179	8	457.429	6	343.071	5	285.893	4	228.714
Filtracion, dilucion y coagulacion	Jornal	57.179	4	228.714	3	171.536	2	114.357	2	114.357
Laminado y secado	Jornal	57.179	3	171.536	3	171.536	2	114.357	2	114.357
<b>SUBTOTAL MANO DE OBRA</b>			<b>38</b>	<b>2.172.785</b>	<b>35</b>	<b>2.001.250</b>	<b>30</b>	<b>1.715.357</b>	<b>29</b>	<b>1.658.178</b>
<b>2. INSUMOS</b>										
Estimulante ethrel	Litro	372.000	0,4	92.000	0,4	92.000	0,3	69.000	0,3	69.000
Anticoagulante	Litro	26.000	9,9	257.400	7,6	197.600	6,1	158.600	4,6	119.600
<b>SUBTOTAL INSUMOS</b>				<b>349.400</b>		<b>289.600</b>		<b>227.600</b>		<b>188.600</b>
<b>3. EQUIPOS</b>										
Tazas de plastico	Unidad	1.422		0	550	782.100		0		0
Balde recolector y colador	Unidad	18.294		0	1	18.294		0		0
Cuchilla	Unidad	16.261	2	32.522		0	2	32.522	2	32.522
Canecas de recoleccion	Unidad	91.473		0	1	91.473		0		0
Cubetas coagulacion - 3,2 Kg	Unidad	132.126	2	264.252	2	264.252	2	264.252	2	264.252
Soportes alambre y canaletas zinc	Unidad	915	1	915		0	1	915		0
Laminadora manual	Unidad	1.753.223	0,1	175.322	0,1	175.322	0,1	175.322	0,1	175.322
<b>SUBTOTAL EQUIPOS</b>				<b>473.011</b>		<b>1.331.441</b>		<b>473.011</b>		<b>472.096</b>
<b>4. OTROS COSTOS</b>										
Flete Caucho laminado	Kilo	360	1.800	648.000	1.800	648.000	1.800	648.000	1.500	540.000
<b>SUBTOTAL OTROS COSTOS</b>				<b>648.000</b>		<b>648.000</b>		<b>648.000</b>		<b>540.000</b>
<b>TOTAL</b>				<b>3.643.197</b>		<b>4.270.291</b>		<b>3.063.968</b>		<b>2.858.875</b>

Fuente: Secretaría de Agricultura y Desarrollo Rural

... Continuación Costos Aprovechamiento Caucho

ITEM	UNIDAD	VALOR UNITARIO	AÑOS					
			33		34		35	
			CANT	VALOR	CANT	VALOR	CANT	VALOR
<b>1. MANO DE OBRA</b>								
Preparacion soportes, canaletas, collares	Jornal	57.179						
Medida y marcacion de arboles	Jornal	57.179						
Trazado paneles	Jornal	57.179						
Apertura paneles	Jornal	57.179						
Equipamiento arboles	Jornal	57.179						
Estimulacion ethrel	Jornal	57.179	1	57.179	1	57.179	1	57.179
Sangria	Jornal	57.179	20	1.143.571	20	1.143.571	20	57.179
Recoleccion latex y ripio	Jornal	57.179	4	228.714	4	228.714	4	57.179
Filtracion, dilucion y coagulacion	Jornal	57.179	2	114.357	2	114.357	2	57.179
Laminado y secado	Jornal	57.179	2	114.357	2	114.357	2	57.179
<b>SUBTOTAL MANO DE OBRA</b>			<b>29</b>	<b>1.658.178</b>	<b>29</b>	<b>1.658.178</b>	<b>29</b>	<b>285.893</b>

**2. INSUMOS**

Estimulante ethrel	Litro	372.000	0,2	46.000	0,3	69.000	0,3	69.000
Anticoagulante	Litro	26.000	3,0	78.000	4,6	119.600	6,1	158.600
<b>SUBTOTAL INSUMOS</b>				<b>124.000</b>		<b>188.600</b>		<b>227.600</b>

**3. EQUIPOS**

Tazas de plastico	Unidad	1.422		0		0		0
Balde recolector y colador	Unidad	18.294		0		0		0
Cuchilla	Unidad	16.261	2	32.522	2	32.522		0
Canecas de recoleccion	Unidad	91.473		0		0		0
Cubetas coagulacion - 3,2 Kg	Unidad	132.126	2	264.252	2	264.252	2	264.252
Soportes alambre y canaletas zinc	Unidad	915		0		0		0
Laminadora manual	Unidad	1.753.223	0,1	175.322	0,1	175.322	0,1	175.322
<b>SUBTOTAL EQUIPOS</b>				<b>472.096</b>		<b>472.096</b>		<b>439.574</b>

**4. OTROS COSTOS**

Flete Caucho laminado	Kilo	360	350	52.500	640	96.000	880	132.000
<b>SUBTOTAL OTROS COSTOS</b>				<b>52.500</b>		<b>96.000</b>		<b>132.000</b>

<b>TOTAL</b>				<b>2.306.775</b>		<b>2.414.875</b>		<b>1.085.067</b>
--------------	--	--	--	------------------	--	------------------	--	------------------

## COSTOS DE PRODUCCIÓN PROMEDIO CON UNA DENSIDAD DE 2.700 PLANTAS DE FIQUE X HECTAREA 2021

COSTO DE ESTABLECIMIENTO	
Área de Cultivo Hectarea	1
Plantas / Hectarea	2700
Salario Mínimo Mensual Vigente	\$ 908.526,00
<b>Unidad Productiva</b>	<b>Salario diario</b> \$ 57.178,56

RUBRO	UNIDAD	CANTIDAD	VALOR UNITARIO	TOTAL
<b>INSUMOS</b>				
Semilla de Fique	Bulillos	2700	\$ 500,00	\$ 1.350.000,00
Bolsa Almacigo 12,5cms X 22,5 cms	Bolsa	2700	\$ 10,00	\$ 27.000,00
Materia Orgánica	Kg	3240	\$ 235,00	\$ 761.400,00
Enmienda	Kg	594	\$ 588,00	\$ 349.272,00
Fungicidas	Lt	0,05	\$ 30.483,00	\$ 1.524,15
Insecticidas (Iorsban)	Lt	0,05	\$ 40.000,00	\$ 2.000,00
Combustible	Galon	4	\$ 9.617,39	\$ 38.469,56
<b>TOTAL INSUMOS</b>				<b>\$ 2.529.665,71</b>

HERRAMIENTAS Y EQUIPOS				
Azadón		0,25	\$ 29.900,00	\$ 7.475,00
Pala		0,25	\$ 54.900,00	\$ 13.725,00
Pala Jardinera (llenado de bolsa)		0,25	\$ 9.900,00	\$ 2.475,00
Ahoyadora (alquiler)		0,25	\$ 45.622,00	\$ 11.405,50
Carretilla		0,25	\$ 253.000,00	\$ 63.250,00
Guadañadora		0,25	\$ 1.450.000,00	\$ 362.500,00
Machete de 18 Pulgadas		1	\$ 25.900,00	\$ 25.900,00
Bomba de Espalda		0,25	\$ 300.000,00	\$ 75.000,00
Bomba Agrícola Alto Flujo-Baja Presión 6.5 Hp Motor a Gasolina	Unidad	0,25	\$ 1.199.900,00	\$ 299.975,00
Manguera Agrícola de 1/2 Pulgadas	Rollo X 100m	0,20	\$ 100.000,00	\$ 20.000,00
Aspersores Riego Semillero	Unidad	0,25	\$ 16.000,00	\$ 4.000,00
Alambre Calibre 12	Kg	15	\$ 6.000,00	\$ 90.000,00
Listones de Madera	Unidad	8,64	\$ 8.500,00	\$ 73.440,00
Grapas	Kg	1	\$ 7.620,00	\$ 7.620,00
Clavos de 6"	Kg	1	\$ 2.700,00	\$ 2.700,00
Grasa Multiuso	450 Grs	4	\$ 14.900,00	\$ 59.600,00
Aceite Motor (homecenter)	Cuarto	48	\$ 19.900,00	\$ 955.200,00
Cuchillos Carnicero 14"	Unidad	0,25	\$ 70.000,00	\$ 17.500,00
Limas	Unidad	1	\$ 8.200,00	\$ 8.200,00
Kit Herramienta Desfibadora	Kit	1	\$ 100.000,00	\$ 100.000,00
Elementos de Protección Personal (EPP)	Kit	1	\$ 60.000,00	\$ 60.000,00
Tanque Plástico Bajito 1000 lts	Tanque	0,25	\$ 469.900,00	\$ 117.475,00
Tanque Plástico Bajito 2000 lts	Tanque	0,25	\$ 1.512.000,00	\$ 378.000,00
<b>TOTAL HERRAMIENTAS</b>				<b>\$ 2.755.440,50</b>

Fuente: DIAGNOSTICO DE LA CADENA DEL FIQUE Y SU AGROINDUSTRIA

... Continuación Costos Fique 2021

RUBRO	UNIDAD	CANTIDAD	VALOR UNITARIO	TOTAL
<b>MANO DE OBRA</b>				
Preparación suelo Semillero	Jornal	4,15	\$ 57.178,56	\$ 237.291,04
Llenado de Bolsas	Jornal	3,86	\$ 57.178,56	\$ 220.709,25
Siembra Almácigos	Jornal	3	\$ 57.178,56	\$ 171.535,69
Riego Semilleros	Jornal	0,25	\$ 57.178,56	\$ 14.294,64
Fertilización Semillero	Jornal	0,25	\$ 57.178,56	\$ 14.294,64
Mantenimiento Semillero	Jornal	0,25	\$ 57.178,56	\$ 14.294,64
Desmontada y Recolección de Malezas	Jornal	5	\$ 57.178,56	\$ 285.892,82
Trazado	Jornal	3	\$ 57.178,56	\$ 171.535,69
Ahoyado	Jornal	13,50	\$ 57.178,56	\$ 771.910,61
Siembra	Jornal	5	\$ 57.178,56	\$ 285.892,82
Abonado Cultivo	Jornal	2	\$ 57.178,56	\$ 114.357,13
Control de Malezas Cultivo	Jornal	12	\$ 57.178,56	\$ 686.142,76
Cortado de Hojas	Jornal	17	\$ 57.178,56	\$ 972.035,58
Transporte y Arrume	Jornal	17	\$ 57.178,56	\$ 972.035,58
Desfibrado	Jornal	5	\$ 57.178,56	\$ 285.892,82
Lavado y Fermentado	Jornal	17	\$ 57.178,56	\$ 972.035,58
Secado y Empaque	Jornal	17	\$ 57.178,56	\$ 972.035,58
<b>TOTAL MANO DE OBRA</b>				<b>\$ 7.162.186,86</b>

<b>INVERSIONES</b>				
Desfibradora con motor	Unidad	1	\$ 5.500.000,00	\$ 5.500.000,00
<b>TOTAL INVERSIÓN</b>				<b>\$ 5.500.000,00</b>

<b>TOTAL ESTABLECIMIENTO DEL CULTIVO DE 1 HECTAREA DE FIQUE</b>				<b>\$ 17.947.293,07</b>
---	--	--	--	-------------------------

\* Los precios de la desfibradora, la motobomba, guadañadora y tanques, se deben diferir al horizonte del proyecto.

## Fresa - 45.000 plantas/ha

CONCEPTO	PATRON		AÑO 1		Seis meses	
	UNIDAD	VALOR UNIDAD	CANTIDAD	VALOR TOTAL	CANTIDAD	VALOR TOTAL
<b>COSTOS</b>						
<b>COSTOS DIRECTOS</b>						
<b>MANO DE OBRA (Jornal)</b>						
<b>Establecimiento:</b>						
Arado de terreno (Tractor)	Hora	50.000	40	2.000.000		
Diseño y Trazado de caminos	Jornal	50.000	1	50.000		
Construcción de caminos a 50 cm	Jornal	50.000	5	250.000		
Trazado y construcción de camas	Jornal	50.000	45	2.250.000		
Niveladas de camas	Jornal	50.000	2	100.000		
Aplicación de Herbicida	Jornal	50.000	2	100.000		
Aplicación Correctivo (Cal agrícola)	Jornal	50.000	1	50.000		
Aplicación de materia organica	Jornal	50.000	1	50.000		
Tratamiento y desinfección de camas	Jornal	50.000	3	150.000		
Siembra y aplicación de producto para control de plagas	Jornal	50.000	42	2.100.000		
Resiembra	Jornal	50.000	1	50.000		
Colocada de plástico, medidas, perforado de plástico y colocación de ganchos	Jornal	50.000	21	1.050.000		
Cortada de alambre	Jornal	50.000	2	100.000		
Instalación y puesta en marcha del sistema de riego	Jornal	50.000	15	750.000		
Aplicación de fertilizante químico	Jornal	50.000	16	800.000		
Aplicación de fertilizante sistema de riego	Jornal	50.000	16	800.000		
Deshojada, desflorada, deshierre	Jornal	50.000	68	3.400.000		
Control fitosanitario	Jornal	50.000	100	5.000.000		
Recolección de cosecha	Jornal	50.000	107	5.350.000		
<b>Subtotal mano de obra</b>				<b>24.400.000,0</b>		
<b>MANTENIMIENTO</b>						
Aplicación de fertilizante químico	Jornal	50.000			10	500.000
Aplicación de fertilizante sistema de riego	Jornal	50.000			16	800.000
Deshojada, desflorada y deshije	Jornal	50.000			157	7.850.000
Desflorada	Jornal	50.000			40	2.000.000
Control fitosanitario	Jornal	50.000			100	5.000.000
Recolección de cosecha	Jornal	50.000			322	16.100.000
<b>TOTAL COSTOS MANO DE OBRA</b>				<b>24.400.000</b>		<b>32.250.000</b>

Fuente: Secretaria de Agricultura y Desarrollo Rural - Enlaces Cadenas Productivas

...Continuación Costos de Fresa 2021

Fresa 45.000/Ha

INSUMOS	PATRON		AÑO 1		Seis meses	
	UNIDAD	VALOR UNIDAD	CANTIDAD	VALOR TOTAL	CANTIDAD	VALOR TOTAL
Semilla (material vegetal) se compran 10.000 (diez mil) y se obtienen estolones hasta completar las 45.000	Plantula madre	1.100	10000	11.000.000		
Cal dolomita	Bulto 50 Kg	9.000	25	225.000		
Materia organica	Bulto 50 Kg	12.500	135	1.687.500		
Irricol Inicio	Bultos 25 Kg	200.000	3	600.000		
Irricol flores y frutos	Bultos 25 Kg	180.000	4	720.000		
Nitrato de Potasio	Bultos 50 Kg	211.000	8	1.688.000		
Boro Zinc	Litro	23.000	70	1.610.000		
Fertilizante triple 15	Bultos 50 Kg	101.500	6	609.000	3	304.500
Cobertura de plástico (Calibre 1.5)	Rollo x 1000	482.172	8	3.857.376		0
Fungicida 1	Bolsa 375gr	23.640	8	189.120	8	189.120
Fungicida 2	Kg	19.840	10	198.400	10	198.400
Fungicida 3	Litro	38.940	10	389.400	10	389.400
Paecilomyces fumosoroseus cepa PF2(Acaricida)	Litro	68.150	5	340.750	5	340.750
Insecticida (Imidacloprid)	Litro	78.500	5	392.500	5	392.500
Coadyuvante	Litro	17.850	3	53.550	3	53.550
Herbicida	Litro	19.000	1	19.000	1	19.000
Alambre Liso (Calibre 14)	Kilogramos	8.500	160	1.360.000		0
Canastillas x 8 kgs	Unidad	14.000	150	2.100.000		0
Transporte de Insumos	Tonelada	90.000	4	360.000		0
Combustible estacionaria	Galon gasolina	9.450	26	245.700	52	491.400
Fumigadora de espalda	Unidad	295.300	1	295.300		
Rollo de fibra de polietileno gruesa	Unidad 1.000 metros	12.500	1	12.500		
Sistema de riego con doble linea de goteo (Motobomba, inyector fertilizantes, filtro, tuberia,Valvulas y acoples pvc, con doble linea de goteo), diferido a dos años	Global	8.021.119	1	8.021.119		0
<b>TOTAL COSTOS INSUMOS</b>				<b>35.974.215</b>		<b>2.378.620</b>
<b>TOTAL COSTOS DIRECTOS</b>				<b>35.974.215</b>		<b>2.378.620</b>

Fuente: Secretaria de Agricultura y Desarrollo Rural - Enlaces Cadenas Productivas

...Continuación Costos de Fresa 2021

COSTOS INDIRECTOS	PATRON		AÑO 1		Seis meses	
	UNIDAD	VALOR UNIDAD	CANTIDAD	VALOR TOTAL	CANTIDAD	VALOR TOTAL
Transporte de insumos		1.700	248	421.600	19,00	32.300
Transporte de fresa al mercado		44.550	210	9.355.500		
Arrendamiento de 1 Ha * 18 meses	Mes	200.000	12	2.400.000	6	1.200.000
<b>TOTAL COSTOS INDIRECTOS</b>				<b>12.177.100</b>		<b>1.232.300</b>
<b>TOTAL COSTOS POR HECTÁREA</b>				<b>108.412.235</b>		<b>1.232.300</b>

INGRESOS PRODUCTOR						
INGRESOS BRUTOS DEL PRODUCTOR	UNIDADES DE RTO	PRECIO	RTO	VALOR TOTAL	RTO	VALOR TOTAL
Fresa primera	kg	4.500	8.100	36.450.000		
Fresa de segunda	kg	3.500	9.000	31.500.000		
Fresa de tercera	kg	2.800	13.500	37.800.000		
Fresa de cuarta	kg	1.500	13.950	20.925.000		
<b>TOTAL INGRESOS BRUTOS DEL PRODUCTOR</b>				<b>126.675.000</b>		

Fuente: Secretaría de Agricultura y Desarrollo Rural - Enlaces Cadenas Productivas



**FRÍJOL ARBUSTIVO TECNIFICADO**  
**"Occidente Antioqueño" Uramita . Fríjol lima**

2021

CONCEPTO	PATRON		AÑO 1	
	UNIDAD	VALOR UNIDAD	CANTIDAD	VALOR TOTAL
<b>COSTOS</b>				
<b>COSTOS DIRECTOS</b>				
<b>PREPARACIÓN (Jornal)</b>				
1° Desyerba	Jornal	33.000	6	198.000
Aplicación de Correctivo (Cal)	Jornal	33.000	1	33.000
Rallada	Jornal	33.000	2	66.000
Siembra (resiembra)	Jornal	33.000	5	165.000
Aporque	Jornal	33.000	2	66.000
2° Desyerba	Jornal	33.000	3	99.000
<b>TOTAL COSTOS PREPARACIÓN MANO DE OBRA</b>			<b>19</b>	<b>627.000</b>

APLICACIONES (Jornal)	PATRON		AÑO 1	
	UNIDAD	VALOR UNIDAD	CANTIDAD	VALOR TOTAL
Fertilizantes	Jornal	33.000	4	132.000
Herbicida Terrestre	Jornal	33.000	2	66.000
Fertilizante foliar	Jornal	33.000	1	33.000
Fungicida terrestre	Jornal	33.000	6	198.000
Insecticida Terrestre	Jornal	33.000	2	66.000
<b>TOTAL COSTOS APLICACIONES MANO DE OBRA</b>			<b>15</b>	<b>495.000</b>

RECOLECCIÓN (Jornal)	PATRON		AÑO 1	
	UNIDAD	VALOR UNIDAD	CANTIDAD	VALOR TOTAL
Cosecha manual	Jornal	33.000	14	462.000
Desgrane	Bulto	3.000	24	72.000
Cargues Internos	Jornal	33.000	2	66.000
Transporte Centro Acopio	Bulto	3.000	20	60.000
Secamiento	Jornal	33.000	2	66.000
<b>TOTAL COSTOS RECOLECCIÓN MANO DE OBRA</b>			<b>62</b>	<b>726.000</b>

Fuente: Fenalce y productores de Fríjol de Occidente

## ...Continuación Costos de Frijol Arbustivo 2021

INSUMOS	PATRON		AÑO 1	
	UNIDAD	VALOR UNIDAD	CANTIDAD	VALOR TOTAL
Semilla	kilogramos	13.800	60	828.000
Cal Dolomita	Bultos	10.500	10	105.000
Acondicionador organico	Bultos	11.750	10	117.500
Fertilizante 10-30-10	Bultos (50 kg)	109.000	4	436.000
Herbicida Sistemico a base de Glifosato	Litro	17.900	2	35.800
Herbicida postemergente para el control de malezas de hoja ancha	250 cc	80.000	1	80.000
Fungicida sistémico Carbendazim	Litro	30.600	2	61.200
Fungicida sistémico Mefenoxam	Bolsa de 375 g	25.000	1	25.000
Fungicida Propineb	Bolsa de 400 g	21.900	1	21.900
Insecticida mata babosa	Bolsa por 300 g	8.000	6	48.000
Insecticida de acción sistémica. Acefato	Sobre (200 gr)	16.000	2	32.000
Empaque Fibra de 50 Kg	Saco	1.000	24	24.000
Fibra Gruesa	Rollo	18.000	5	90.000
<b>TOTAL COSTOS INSUMOS</b>				<b>1.904.400</b>
<b>TOTAL COSTOS DIRECTOS</b>				<b>3.752.400</b>

COSTOS INDIRECTOS	PATRON		AÑO 1	
	UNIDAD	VALOR UNIDAD	CANTIDAD	VALOR TOTAL
Arrendamiento por año ( al año dos cosechas)	Há	1.000.000	1	500.000

<b>TOTAL COSTOS INDIRECTOS</b>		<b>500.000</b>
<b>TOTAL COSTOS POR HECTÁREA</b>		<b>4.252.400</b>

INGRESOS PRODUCTOR			AÑO 1	
INGRESOS BRUTOS DEL PRODUCTOR	UNIDADES DE RTO	PRECIO	RTO	VALOR TOTAL
Venta de Fríjol	kg	4.000	1.300	5.200.000
<b>TOTAL INGRESOS BRUTOS DEL PRODUCTOR</b>				<b>5.200.000</b>

INGRESOS NETOS		
<b>Ingresos Netos</b>		<b>947.600</b>
<b>RENTABILIDAD %</b>		<b>22,28</b>

1.El Valor del Jornal empleado es el de las zonas productoras de Fríjol Arbustivo. Dado por los productores y no contemplan prestaciones sociales. En este valor el productor lleva su alimentación.

**Fuente:** Fenalce y productores de Fríjol de Occidente

## GULUPA BAJO CUBIERTA

## Costo de Establecimiento/ Hectárea

Densidad de siembra

2500

ACTIVIDADES	PATRÓN		PRECIO / UNIDAD	AÑO1
	UNIDAD	CANTIDAD		Establecimiento
<b>COSTOS DIRECTOS</b>				<b>VALOR TOTAL</b>
<b>Labores Mano de obra</b>			50.000,00	
Preparacion de terreno	Jornal	40,00		2.000.000,00
Trazado y Enmienda	Jornal	15,00		750.000,00
Siembra	Jornal	7,00		350.000,00
Colgada, deschuponada y peinada poda	Jornal	120,00		6.000.000,00
Control de arvenses	Jornal	30,00		1.500.000,00
Fertilización edáfica y foliar	Jornal	48,00		2.400.000,00
Riego	Jornal	30,00		1.500.000,00
Control de plagas y enfermedades	Jornal	150,00		7.500.000,00
Cosecha (recolección-selección-empaque)	Jornal	130,00		6.500.000,00
<b>Subtotal labores mano de obra</b>	<b>Jornal</b>	<b>570,00</b>		<b>28.500.000,00</b>

## Semi Techo

Anclaje y ganchos	Jornal	80,00	52.000,00	4.160.000,00
Ganchos	unidad	1.200,00	7.800,00	9.360.000,00
Anclaje	unidad	168,00	7.800,00	1.310.400,00
Alambre galvanizado calibre 12	Kilo	400,00	7.800,00	3.120.000,00
Alambre galvanizado calibre 10	Kilo	10,00	2.500,00	25.000,00
Guaya 1/8	Metros	10.000,00	300,00	3.000.000,00
Fibra	Rollo	2,00	10.800,00	21.600,00
Estacones	Unidad	1.230,00	13.000,00	15.990.000,00
Plastico semitechos	Rollo	15,00	425.000,00	6.375.000,00
Ahoyado y organizada sistema	Jornal	80,00	50.000,00	4.000.000,00
<b>Subtotal semitecho</b>				<b>47.362.000,00</b>

Fuente: Secretaria de Agricultura y Desarrollo Rural - Cadena de Pasifloras

...Continuación Costos Gulupa 2021

ACTIVIDADES	PATRÓN		PRECIO / UNIDAD	AÑO1
	UNIDAD	CANTIDAD		Establecimiento
COSTOS DIRECTOS				VALOR TOTAL
<b>Insumos</b>				
Plantulas	Unidad	2.500,00	1.200,00	3.000.000,00
Resiembra 5%	Unidad	125,00	1.200,00	150.000,00
Fertilizante foliar	Litro	20,00	89.000,00	1.780.000,00
Grapas	Caja	4,00	12.000,00	48.000,00
Cal dolomítica	Bulto	15,00	14.400,00	216.000,00
Yodo agrícola	Litro	1,00	50.400,00	50.400,00
Ácidos Húmicos y Fulvicos	Litro	100,00	25.000,00	2.500.000,00
Trichoderma	libra	2,00	29.200,00	58.400,00
Micorrizas	Bulto	5,00	130.000,00	650.000,00
Fertilizante edáfico	Bulto	40,00	115.000,00	4.600.000,00
Fertilizantes Foliares	Litro	12,00	46.000,00	552.000,00
Insecticidas	Kilo/Litro	6,00	92.000,00	552.000,00
Cebofrut	Litro	1,00	61.000,00	61.000,00
Fungicidas	Kilo/Litro	10,00	99.000,00	990.000,00
Trampa Mosca de la fruta Mcphail	Unidad	1,00	23.000,00	23.000,00
Pegante trampa insectos	Litro	1,00	55.000,00	55.000,00
Trampa Jackson con canastilla para cebo	Unidad	1,00	14.000,00	14.000,00
Coadyudante para mejorar las características químicas del agua, reduciendo la dureza y regulando el pH	Litro	8,00	23.000,00	184.000,00
Riego Global	Unidad	1,00	11.000.000,00	11.000.000,00
<b>Subtotal Insumos</b>				<b>26.483.800,00</b>

<b>Herramientas</b>				
Tijeres Podadoras	unidad	3,00	80.000,00	240.000,00
Canastillas abatibles	unidad	150,00	13.000,00	1.950.000,00
Guadañadora	unidad	1,00	1.700.000,00	1.700.000,00
Estacionaria con bomba de pistones de ceramica	unidad	1,00	1.700.000,00	1.700.000,00
Bomba manual	unidad	1,00	217.000,00	217.000,00
Equipo de proteccion (Completo)	unidad	2,00	200.000,00	400.000,00
<b>Subtotal Herramientas</b>				<b>6.207.000,00</b>

Fuente: Secretaria de Agricultura y Desarrollo Rural - Cadena de Pasifloras

## ...Continuación Costos Gulupa 2021

ACTIVIDADES	PATRÓN		PRECIO / UNIDAD	AÑO1
	UNIDAD	CANTIDAD		Establecimiento
<b>COSTOS INDIRECTOS</b>				<b>6.207.000,00</b>
Analisis de Suelo (Nitritos nitratos)	unidad	1,00	186.800,00	186.800,00
Analisis agua	unidad	1,00	83.000,00	83.000,00
Analisis foliar	unidad	1,00	148.400,00	148.400,00
Subtotal costos indirectos				186.800,00
<b>TOTAL COSTOS</b>				<b>108.739.600,00</b>

**Notas:**

- 1.La vida util del cultivo esta para 3 años.
- 2.Los datos de areas por municipio y subregiones esta fluctuando. Por la migracion del cultivo que en varios casos es influenciado por la alta incidencia de enfermedades radicales
- 3.Esta es una guia general de costos.
- 4.Las distancias de siembra son variables generando densidades desde 300 hasta 3000 plantas por hectarea
- 5.Los sistemas de siembra utilizados pueden ser Espaldera sencilla, Espaldera en T, Emparrado, Semiemparrado

**Fuente:** Secretaria de Agricultura y Desarrollo Rural - Cadena de Pasifloras

## BROCOLI - 2021

CONCEPTO	UNIDAD	VALOR UNIDAD	CANTIDAD	VALOR TOTAL
<b>COSTOS DIRECTOS</b>				
<b>MANO DE OBRA (Jornal)</b>				
Deshierba antes de la preparación	Jornal	47.491	15	712.365
Aplicación de enmiendas	Jornal	47.491	10	474.910
Preparación y picada del terreno manual	Jornal	47.491	60	2.849.460
Aplicación de segunda enmienda y menores	Jornal	47.491	6	284.946
Repicada, trazada y siembra	Jornal	47.491	16	759.856
Deshierbas	Jornal	47.491	18	854.838
Abonada	Jornal	47.491	16	759.856
Control de plagas y enfermedades	Jornal	47.491	10	474.910
Riego	Jornal	47.491	15	712.365
Cosecha	Jornal	47.491	18	854.838
<b>TOTAL COSTOS MANO DE OBRA</b>			<b>184</b>	<b>8.738.344</b>

<b>INSUMOS</b>				
Plántulas de brocoli	Unidad	60	40.000	2.400.000
Cal Dolomita	Bulto x 50 kg	10.276	16	164.416
Fertilizante Nitrato de Calcio	Bulto (50 kg)	96.000	10	960.000
Cloruro de potasio (KCl)	Bulto x 50 kg	79.157	2	158.314
Yeso agrícola (CaSO <sub>4</sub> 2H <sub>2</sub> O) 90% Calcio CaO 40% Azufre (SO <sub>3</sub> ) 23%	Bulto x 50 kg	22.591	3	67.773
Fertilizante sulfato de magnesio	Bulto x 50 kg	38.227	10	382.270
Abono orgánico compostado	Bulto X 50 kg	13.908	60	834.480
Fertilizante 17-6-18-2	Bulto x 50 kg	99.037	2	198.074
Fertilizante DAP 18-46-0	Bulto x 50 kg	118.831	1	118.831
Fertilizante 15-15-15	Bulto x 50 kg	101.477	2	202.954
Fertilizante Úrea	Bulto x 50 kg	95.275	3	285.825
Fertilizante elementos menores 8-5-0-6 (agrimins)	Bulto x 46 kg	90.289	1	90.289
Fertilizante Wuxal 16 16 12	litro	42.781	4	171.124
Plaguicida biológico (Bacillus thuringiensis)	500 gr	58.889	4	235.556
Plaguicida biológico Safermix (beauveria Bassiana, metarhizium anisopliae, Lecanicillium lecaniiy Bacillus thuringiensis)	libra	46.505	3	139.515
Insecticida (fipronil)	litro	124.498	3	373.494
insecticida Match (lufenuron)	250 cc	36.567	3	109.701
Fungicida difenoconazol (score)	litro	152.654	1	152.654
Fungicida- acaricida polisulfuro de calcio (pocal)	litro	25.383	3	76.149
Coadyuvante Polisacáridos, alcoholes polivinílicos, siliconas, sustancias reguladoras del pH 79.45 g/L de formulación a 20 °C	litro	20.106	5	100.530
<b>TOTAL COSTOS INSUMOS</b>				<b>7.221.949</b>
<b>TOTAL COSTOS DIRECTOS</b>				<b>15.960.293</b>

Fuente: Secretaria de Agricultura y Desarrollo Rural - Enlaces Cadenas Productivas

## ...Continuación Costos Brocoli 2021

COSTOS INDIRECTOS				
Análisis de Suelos (depreciado a 6 cosechas)	Unidad	125.000	1	20.833
Transporte de insumos	Bultos x 50 kg	6.000	110	220.000
Transporte de la producción	Tonelada	61.000	16	955.626
<b>TOTAL COSTOS INDIRECTOS</b>				<b>1.196.459</b>
<b>TOTAL COSTOS POR HECTÁREA</b>				<b>17.156.752</b>

INGRESOS BRUTOS DEL PRODUCTOR	UNIDADES DE RENDIMIENTO	PRECIO	RENDIMIENTO	VALOR TOTAL
Venta Brocoli	kg	1.450	15.666	22.715.700
<b>TOTAL INGRESOS BRUTOS DEL PRODUCTOR</b>				<b>22.715.700</b>

INGRESOS NETOS (UTILIDAD)				
Flujo de caja				5.558.948

<b>INGRESOS BRUTOS</b>	<b>22.715.700</b>
<b>COSTOS TOTALES HA</b>	<b>17.156.752</b>
<b>INGRESOS NETOS (UTILIDAD: INGRESOS BRUTOS-COSTOS TOTALES)</b>	<b>5.558.948</b>
<b>MARGEN DE RENTABILIDAD ((INGRESOS NETOS/COSTOS TOTALES)*100)</b>	<b>32,40%</b>
<b>MARGEN DE UTILIDAD BRUTO ((INGRESOS NETOS/INGRESOS BRUTOS)*100)</b>	<b>24,47%</b>

## CEBOLLA DE RAMA - 2021

Mano de Obra				47.491	Este es el valor del jornal para 1o y 2o año en adelante
Establecimiento	Unidad	Cantidad	V/uni	V/Total	
Preparación de suelos	Jornal	49	47.491	2.327.059	
Aplicación Cal Agrícola	Jornal	2	47.491	94.982	
Preparación Semilla	Jornal	12	47.491	569.892	
Siembra	Jornal	20	47.491	949.820	
Resiembra	Jornal	1	47.491	47.491	
Control Malezas	Jornal	48	47.491	2.279.568	
Manejo Fitosanitario	Jornal	100	47.491	4.749.100	
Fertilización	Jornal	36	47.491	1.709.676	
Cosecha	Jornal	96	47.491	4.559.136	
Postcosecha	Jornal	136	47.491	6.458.776	
Conservación Suelos	Jornal	8	47.491	379.928	
Manejo Compostera	Jornal	18	47.491	854.838	
Manejo del Agua	Jornal	8	47.491	379.928	
<b>TOTAL M.O. establecimiento</b>		<b>534</b>		<b>25.360.194</b>	

Manejo				Año 1	Año 2	Año 3
Preparación de suelos	Jornal			-	2	-
Encalamiento	Jornal			-	-	-
Aplicación Materia Organica	Jornal			3	3	3
Aplicación Abonos quimicos	Jornal			33	33	33
Manejo del Agua	Jornal			8	8	8
Control Cultural	Jornal			66	66	66
Deshije-Cosecha- Poscosecha	Jornal			232	232	232
Control Fitosanitario	Jornal			100	100	100
<b>Total Jornales</b>		<b>534</b>		<b>442</b>	<b>444</b>	<b>442</b>
<b>Total Mano de Obra</b>				<b>25.360.194</b>	<b>20.991.022</b>	<b>21.086.004</b>



## ...Continuación Costos Cebolla de Rama 2021

Insumos	Unidad	Cantidad	V/uni	V/Total	Año 1	Año 2	Año 3
Semilla	Tonelada	8	1.015.331	8.122.648			-
Cal Dolomítica	Bultosx50	30	10.276	308.280		308.280	-
Fertilizante DAP 18-46-0	Bulto x 50 kg	3	118.831	356.493	356.493	356.493	356.493
Fertilizante Úrea	Bulto x 50 kg	2	95.275	190.550	190.550	190.550	190.550
Cloruro de Potasio	Bultox50	4	79.157	316.628	316.628	316.628	316.628
Nitrato de Calcio	Bultox50	2	96.000	192.000	192.000	192.000	192.000
Nitromag	Bultox50	2	90.000	180.000	180.000	180.000	180.000
Sultato de Amonio	Bultox50	2	52.900	105.800	105.800	105.800	105.800
Micorrizas	Bultox50	6	91.278	547.668	547.668	547.668	547.668
Abono orgánico compostado	Bultosx50	100	13.908	1.390.800	1.390.800	1.390.800	1.390.800
Fertilizante elementos menores 8-5-0-6 (agrimins)	Bulto x 46 kg	2	90.289	180.578	180.578	180.578	180.578
Fungicida Protectante (Dithane)	kilogramo	20	17.104	342.080	342.080	342.080	342.080
Fungicida Curativo Forum	Papeleta 120gr.	20	12.030	240.600	240.600	240.600	240.600
Fungicida Ridomil	Bolsa 375gr.	20	24.289	485.780	485.780	485.780	485.780
Fungicida Rovral	Litros	10	85.288	852.880	852.880	852.880	852.880
Insecticida Thyociclam hidrógeno oxalato (Evisect)	Bolsas de 100g	3	19.717	59.151	59.151	59.151	59.151
<b>Total Insumos</b>				<b>13.871.936</b>	<b>5.441.008</b>	<b>5.749.288</b>	<b>5.441.008</b>

Herramientas y Equipos (Diferido 3 años)	Unidad	Cantidad	V/uni	V/Total	Año 1	Año 2	Año 3
Bomba de Fumigación	Unidad	2	285.417	190.278			
Tanque de Agua de 1000 litros	Unidad	1	250.000	83.333	-	-	-
Manguera de una pulgada	Rollo	2	90.000	60.000	-	-	-
Hidrante	Unidad	2	60.000	40.000	-	-	-
Manguera de media pulgada	Rollo	2	65.000	43.333	-	-	-
Aspersores	Unidad	4	25.000	33.333	-	-	-
Accesorios	Unidad	4	25.000	33.333	-	-	-
Canastillas	Unidad	15	30.000	150.000	-	-	-
<b>Total Herramientas y equipos</b>				<b>633.611</b>	-	-	-
Análisis de Suelos (diferido a 3 años)	Unidad	1	125.000	41.667	0	0	0

Transporte	Unidad	Cantidad	V/uni	V/Total	Año 1	Año 2	Año 3
Transporte Semilla	Tonelada	8	20.000	160.000			
Transporte de Insumos	Bultosx 50 kg	153	6.000	918.000	732.000	918.000	732.000
Transporte de la Producción	Bultosx 62,5 kg	569	2.050	1.167.319	1.167.319	1.167.319	1.167.319
<b>Total Transporte</b>				<b>2.245.319</b>	<b>1.899.319</b>	<b>2.085.319</b>	<b>1.899.319</b>

<b>Costo Total</b>				<b>42.152.727</b>	<b>28.331.349</b>	<b>28.920.611</b>	<b>28.331.349</b>
--------------------	--	--	--	-------------------	-------------------	-------------------	-------------------

Fuente: Secretaría de Agricultura y Desarrollo Rural - Enlaces Cadenas Productivas

...Continuación Costos Cebolla de Rama 2021

INGRESOS BRUTOS DEL PRODUCTOR	Unidades de Rendimiento	Precio	Rendimiento	Valor Total
Venta Producto	kg	1.440	35.589	51.248.160
<b>TOTAL INGRESOS BRUTOS DEL PRODUCTOR</b>				<b>51.248.160</b>

<b>INGRESOS BRUTOS</b>	<b>51.248.160</b>
<b>COSTOS TOTALES HA</b>	<b>42.152.727</b>
<b>INGRESOS NETOS (UTILIDAD: INGRESOS BRUTOS-COSTOS TOTALES)</b>	<b>9.095.433</b>
<b>MARGEN DE RENTABILIDAD ((INGRESOS NETOS/COSTOS TOTALES)*100)</b>	<b>21,58%</b>
<b>MARGEN DE UTILIDAD BRUTO ((INGRESOS NETOS/INGRESOS BRUTOS)*100)</b>	<b>17,75%</b>

**LECHUGA - 2021**

CONCEPTO	UNIDAD	VALOR UNIDAD	CANTIDAD	VALOR TOTAL
<b>COSTOS DIRECTOS</b>				
<b>MANO DE OBRA (Jornal)</b>				
Deshierba Antes de la preparacion.	Jornal	47.491	15	712.365
Aplicación de Enmiendas	Jornal	47.491	10	474.910
Preparación picada del terreno Manual	Jornal	47.491	50	2.374.550
Aplicación segunda enmienda y menores	Jornal	47.491	12	569.892
Repicada trazada y Siembras.	Jornal	47.491	20	949.820
Deshierbas	Jornal	47.491	20	949.820
Abonada	Jornal	47.491	20	949.820
Control de plagas y enfermedades	Jornal	47.491	15	712.365
Riego	Jornal	47.491	15	712.365
Cosecha	Jornal	47.491	18	854.838
<b>TOTAL COSTOS MANO DE OBRA</b>			<b>195</b>	<b>9.260.745</b>

<b>INSUMOS</b>				
Plantulas de lechuga batavia	Unidad	35	88.000	3.080.000
Cal Dolomita	Bulto X 50 kg	10.276	16	164.416
Fertilizante sulfato de magnesio	Bulto x 50 kg	38.227	2	76.454
Fertilizante Nitrato de Calcio	Bulto (50 kg)	96.000	1	96.000
Yeso agricola (CaSO4 2H2O) 90% Calcio CaO 40% Azufre (SO3) 23%	Bulto X 50 kg	22.591	3	67.773
Abono orgánico compostado	Bulto X 50 kg	13.908	60	834.480
Fertilizante 17-6-18-2	Bulto X 50 kg	99.037	2	198.074
Fertilizante DAP 18-46-0	Bulto x 50 kg	118.831	1	118.831
Fertilizante 15-15-15	Bulto X 50 kg	101.477	2	202.954
Fungicida Clorotalonil (Daconil)	litro	40.648	2	60.972
Fungicida benomil (benoagro)	bolsa de 100 g	5.429	16	86.864
Difenoconazole (score)	litro	152.654	1	152.654
Insecticida Engeo(Tiametoxam + Lambdacialotrina)	litro	179.109	1	179.109
Insecticida Abamectina	litro	44.267	2	88.534
Plaguicida biologico Safermix (beauveria Bassiana, metarhizium anisopliae, Lecanicillium lecaniiy Bacillus thuringiensis)	libra	45.800	2	91.600
Coadyuvante Polisacáridos, alcoholes polivinílicos, siliconas, sustancias reguladoras del pH 79.45 g/L de formulación a 20 °C	litro	20.106	2	40.212
<b>TOTAL COSTOS INSUMOS</b>				<b>5.538.927</b>
<b>TOTAL COSTOS DIRECTOS</b>				<b>14.799.672</b>

**Fuente:** Secretaria de Agricultura y Desarrollo Rural - Enlaces Cadenas Productivas

...Continuación Costos Lechuga 2021

**COSTOS INDIRECTOS**

Análisis de Suelos (depreciado a 3 cosechas)	Unidad	125.000	1	20.833
Transporte de Insumos	Bulto x 50 kg	6.000	97	582.000
Transporte/producción flete	Tonelada	61.000	28	1.706.231
<b>TOTAL COSTOS INDIRECTOS</b>				<b>2.309.064</b>
<b>TOTAL COSTOS POR HECTÁREA</b>				<b>17.108.736</b>

<b>INGRESOS BRUTOS DEL PRODUCTOR</b>	<b>Unidades de Rendimiento</b>	<b>Precio</b>	<b>Rendimiento</b>	<b>Valor Total</b>
Venta lechuga	kilogramos	680	27.971	19.020.280
<b>TOTAL INGRESOS BRUTOS DEL PRODUCTOR</b>				<b>19.020.280</b>

**INGRESOS NETOS (UTILIDAD)**

Flujo de caja	1.911.544
---------------	-----------

<b>INGRESOS BRUTOS</b>	<b>19.020.280</b>
<b>COSTOS TOTALES (1 HA)</b>	<b>17.108.736</b>
<b>INGRESOS NETOS (UTILIDAD: INGRESOS BRUTOS-COSTOS TOTALES)</b>	<b>1.911.544</b>
<b>MARGEN DE RENTABILIDAD ((INGRESOS NETOS/COSTOS TOTALES)*100)</b>	<b>11,17%</b>
<b>MARGEN DE UTILIDAD BRUTO ((INGRESOS NETOS/INGRESOS BRUTOS)*100)</b>	<b>10,05%</b>

Fuente: Secretaria de Agricultura y Desarrollo Rural - Enlaces Cadenas Productivas

## PIMENTON - BAJO INVERNADERO 1.000 m2 - 2021

CONCEPTO	UNIDAD	VALOR UNIDAD	CANTIDAD	VALOR TOTAL
<b>COSTOS DIRECTOS</b>				
<b>MANO DE OBRA (Jornal)</b>				
Transplante	Jornal	47.491	3	142.473
Aporque	Jornal	47.491	3	142.473
Fertilizacion	Jornal	47.491	15	712.365
Tutorado	Jornal	47.491	12	569.892
Fertilizacion foliar	Jornal	47.491	5	237.455
frutos)	Jornal	47.491	10	474.910
Control sanitario	Jornal	47.491	12	569.892
Otras labores (manejo de la cubierta, manejo del riego, otras)	Jornal	47.491	10	474.910
Cosecha		47.491	25	1.187.275
<b>Subtotal Mano de Obra</b>			<b>95</b>	<b>4.511.645</b>
Plántulas pimentón	Unidad	240	2.500	600.000
Cal dolomítica	Bulto (50 kg)	10.276	2	20.552
Abono orgánico compostado	Bulto (50 kg)	13.908	3	41.724
Fertilizante químico compuesto (10-20-20)	Bulto (50 kg)	107.841	2	215.682
Fertilizante químico compuesto (17-6-18-2)	Bulto (50 kg)	99.037	2	198.074
Fertilizante DAP	Bulto (50 kg)	118.831	1	59.416
Fertilizante Nitrato de Potasio (13-0-46)	Bulto (50 kg)	220.000	1	220.000
Fertilizante Sulfato de Magnesio	Bulto (50 kg)	38.227	2	76.454
Fertilizante Nitrato de Calcio	Bulto (50 kg)	96.000	1	96.000
Fertilizante elementos menores 8-5-0-6 Agrimins	Bulto (46 kg)	90.289	1	90.289
Abono micorrizas	Bulto (50 kg)	91.278	1	91.278
Fertilizante foliar klip calcio-boro	litro	16.573	1	16.573
Fungicida y bactericida mineral (Skuper)	litro	69.296	1	88.900
Fungicida, insecticida y acaricida (Polycal)	litro	25.383	1	91.500
Insecticida Abamectina	litro	44.267	1	44.267
Insecticida Thyociclam hidrógeno oxalato (Evisect)	Bolsas de 100g	19.717	2	39.434
Insecticida biológico (Bacillus Thuringiensis)	500 gr	58.889	1	58.889
Insecticida-acaricida biológico de liliaceas y solanáceas (Capsialil)	litro	180.729	1	180.729
Insecticida extractos vegetales (Lecomix)	litro	59.396	1	59.396
Cinta pegante amarilla (trampa)	Rollo de 200 m	289.369	1	289.369
Fungicida Benomil	Bolsa de 100 g	5.429	12	65.148
Fungicida Clorotalonil (Daconil)	litro	40.648	2	81.296
Fungicida imidazolina + carbamato Carbendazim 50 SC	litro	23.085	2	46.170
Fungicida Azufre	litro	15.075	1	15.075
Fungicida Difenconazole (Score)	litro	152.654	1	152.654
Bactericida yodo Agrícola	litro	44.166	1	44.166
Coadyuvante Polisacáridos, alcoholes polivinílicos, siliconas, sustancias reguladoras del pH 79.45 g/L de formulación a 20 °C	litro	20.106	2	40.212
<b>TOTAL COSTOS INSUMOS</b>				<b>3.023.247</b>
<b>TOTAL COSTOS DIRECTOS</b>				<b>7.534.892</b>

Fuente: Secretaria de Agricultura y Desarrollo Rural - Enlaces Cadenas Productivas

## ...Continuación Costos Pimenton Bajo Inverdadero 2021

CONCEPTO	UNIDAD	VALOR UNIDAD	CANTIDAD	VALOR TOTAL
<b>COSTOS INDIRECTOS</b>				
Análisis de fertilidad de suelos	Unidad	125.000	1	20.833
Análisis microbiológico de suelos	Unidad	82.000	1	20.500
Análisis microbiológico de aguas	Unidad	82.000	1	41.000
Transporte de Insumos	Bulto x 50 kg	6.000	17	102.000
Transporte/producción flete	Canastillas/flete	2.540	800	2.032.000
<b>TOTAL COSTOS INDIRECTOS</b>				<b>2.216.333</b>
<b>TOTAL COSTOS POR 1.000 m2</b>				<b>9.751.225</b>

INGRESOS BRUTOS DEL PRODUCTOR	Unidades de Rendimiento	Precio	Rendimiento	Valor Total
Venta de pimentón	kg	1.380	8.000	11.040.000

<b>INGRESOS BRUTOS</b>	<b>11.040.000</b>
<b>COSTOS TOTALES (1.000 m2)</b>	<b>9.751.225</b>
<b>INGRESOS NETOS (UTILIDAD: INGRESOS BRUTOS-COSTOS TOTALES)</b>	<b>1.288.775</b>
<b>MARGEN DE RENTABILIDAD ((INGRESOS NETOS/COSTOS TOTALES)*100)</b>	<b>13,22%</b>
<b>MARGEN DE UTILIDAD BRUTO ((INGRESOS NETOS/INGRESOS BRUTOS)*100)</b>	<b>11,67%</b>

No incluye infraestructura de cubierta

## REPOLLO - 2021

CONCEPTO	UNIDAD	VALOR UNIDAD	CANTIDAD	VALOR TOTAL
<b>COSTOS DIRECTOS</b>				
<b>MANO DE OBRA (Jornal)</b>				
Preparación manual de suelos	Jornal	47.491	13	617.383
Trazado y aplicación de correctivos	Jornal	47.491	9	427.419
Limpia manual	Jornal	47.491	9	427.419
Siembra y tapada	Jornal	47.491	10	474.910
Aplicación riego	Jornal	47.491	11	522.401
Control sanitario	Jornal	47.491	11	522.401
Desyerbas	Jornal	47.491	10	474.910
Fertilización	Jornal	47.491	6	284.946
Recolección y empaque	Jornal	47.491	30	1.424.730
<b>TOTAL COSTOS MANO DE OBRA</b>			<b>109</b>	<b>5.176.519</b>

<b>INSUMOS</b>				
plantulas de repollo blanco	plantulas	55	50.000	2.750.000
Abono orgánico compostado	Bulto X 50 kg	13.908	60	834.480
Fertilizante Úrea	Bulto x 50 kg	95.275	2	190.550
Fertilizante 15-15-15	Bulto x 50 kg	101.477	2	202.954
Fertilizante 17-6-18-2	Bulto x 50 kg	99.037	4	396.148
Fertilizante foliar Nutrifoliar	litro	21.666	2	43.332
Fungicida Clorotalonil (Daconil)	litro	40.648	2	81.296
Insecticida Engeo(Tiametoxam + Lambdacialotrina)	litro	179.109	1	179.109
Fungicida Propineb (Antracol)	Bolsa de 400 g	20.447	6	122.682
Coadyuvante Polisacáridos, alcoholes polivinílicos, siliconas, sustancias reguladoras del pH 79.45 g/L de formulación a 20 °C	litro	20.106	2	40.212
Empaques (costales)	costal	1.100	320	352.000
<b>TOTAL COSTOS INSUMOS</b>				<b>5.192.763</b>
<b>TOTAL COSTOS DIRECTOS</b>				<b>10.369.282</b>

Fuente: Secretaria de Agricultura y Desarrollo Rural - Enlaces Cadenas Productivas

...Continuación Costos Repollo 2021

**COSTOS INDIRECTOS**

Análisis de Suelos (depreciado a 3 cosechas)	Unidad	125.000	1	20.833
Transporte de Insumos	Bulto x 50 kg	6.000	68	408.000
Transporte Produccion	Tonelada	61.000	48	2.917.813
<b>TOTAL COSTOS INDIRECTOS</b>				<b>3.346.646</b>
<b>TOTAL COSTOS POR HECTÁREA</b>				<b>13.715.928</b>

<b>INGRESOS BRUTOS DEL PRODUCTOR</b>	<b>Unidades de Rendimiento</b>	<b>Precio</b>	<b>Rendimiento</b>	<b>Valor Total</b>
Venta de repollo	kg	333	47.833	15.928.389
<b>TOTAL INGRESOS BRUTOS DEL PRODUCTOR</b>				<b>15.928.389</b>

<b>INGRESOS NETOS (UTILIDADES)</b>	
Flujo de caja	<b>2.212.461</b>

<b>INGRESOS BRUTOS</b>	<b>15.928.389</b>
<b>COSTOS TOTALES (1.000 m2)</b>	<b>13.715.928</b>
<b>INGRESOS NETOS (UTILIDAD: INGRESOS BRUTOS-COSTOS TOTALES)</b>	<b>2.212.461</b>
<b>MARGEN DE RENTABILIDAD ((INGRESOS NETOS/COSTOS TOTALES)*100)</b>	<b>16,13%</b>
<b>MARGEN DE UTILIDAD BRUTO ((INGRESOS NETOS/INGRESOS BRUTOS)*100)</b>	<b>13,89%</b>

Fuente: Secretaria de Agricultura y Desarrollo Rural - Enlaces Cadenas Productivas



TOMATE CHONTO - BAJO INVERNADERO 1.000 m<sup>2</sup> - 2021

CONCEPTO	UNIDAD	VALOR UNIDAD	CANTIDAD	VALOR TOTAL
<b>COSTOS DIRECTOS</b>				
<b>MANO DE OBRA (Jornal)</b>				
Transplante	Jornal	47.491	3	142.473
Aporque	Jornal	47.491	3	142.473
Fertilizacion	Jornal	47.491	26	1.234.766
Tutorado	Jornal	47.491	31	1.472.221
Deschuponado	Jornal	47.491	29	1.377.239
Fertilizacion foliar	Jornal	47.491	5	237.455
Poda de hojas	Jornal	47.491	15	712.365
Poda de yema terminal	Jornal	47.491	3	142.473
Control sanitario	Jornal	47.491	15	712.365
Otras labores (manejo de la cubierta, manejo del riego, descolgado, otras)	Jornal	47.491	25	1.187.275
Cosecha		47.491	25	1.187.275
<b>TOTAL COSTOS MANO DE OBRA</b>			<b>180</b>	<b>8.548.380</b>

<b>INSUMOS</b>				
Plántulas tomate híbrido	Unidad	400	2.400	960.000
Cal dolomita	Bulto (50 kg)	10.276	2	20.552
Abono orgánico compostado, menos del 20% humedad	Bulto (50 kg)	13.908	5	69.540
Fertilizante químico compuesto (10-20-20)	Bulto (50 kg)	107.841	3	323.523
Fertilizante químico compuesto (17-6-18-2)	Bulto (50 kg)	99.037	3	297.111
Fertilizante DAP 18-46-0	Bulto x 50 kg	118.831	1	118.831
Fertilizante Nitrato de Calcio	Bulto (50 kg)	96.000	1	96.000
Fertilizante Nitrato de Potasio (13-0-46)	Bulto (50 kg)	220.000	1	220.000
Fertilizante Sulfato de Magnesio	Bulto (50 kg)	38.227	2	76.454
Fertilizante elementos menores 8-5-0-6 Agrimins	Bulto (46 kg)	90.289	1	90.289
Abono micorrizas	Bulto (50 kg)	91.278	1	91.278
Fertilizante foliar klip calcio-boro	litro	16.573	2	33.146
Fertilizante Wuxal Magnesio	litro	36.952	1	36.952
Fertilizante Wuxal Calcio	litro	36.758	1	36.758
Fertilizante Wuxal 16 16 12	litro	42.781	1	42.781
Insecticida Match (lufenuron)	250 cc	36.567	2	73.134

**Fuente:** Secretaria de Agricultura y Desarrollo Rural - Enlaces Cadenas Productivas

## ...Continuación Costos Tomate Chonto Bajo Invernadero 2021

CONCEPTO	UNIDAD	VALOR UNIDAD	CANTIDAD	VALOR TOTAL
<b>INSUMOS</b>				
Insecticida Thyociclam hidrógeno oxalato (Evisect)	Bolsas de 100g	19.717	3	59.151
Plaguicida biologico Safermix (beauveria Bassiana, metarhizium anisopliae, Lecanicillium lecaniiy Bacillus thuringiensis)	500 gr	46.505	2	93.010
Plaguicida biologico (Bacillus thuringiensis)	500 gr	58.889	2	117.778
Insecticida-acaricida biológico de liliaceas y solanáceas (Capsialil)	litro	180.729	1	180.729
Cinta pegante amarilla (trampa)	Rollo de 200 m	289.369	1	289.369
Fungicida y bactericida mineral (Skuper)	litro	69.296	1	69.296
(polical)	litro	25.383	1	25.383
Fungicida Dimetomorf (Forum)	Bolsa de 120 g	12.030	2	24.060
Fungicida Propamocarb clorhidrato (Consento)	litro	48.882	1	48.882
Fungicida Azufre	litro	15.075	1	15.075
Fungicida Difenconazole (Score)	litro	152.654	1	152.654
Bactericida yodo Agrícola	litro	44.166	1	44.166
Propineb (Antracol)	Bolsa 400g	20.447	1	20.447
Coadyuvante Polisacáridos, alcoholes polivinílicos, siliconas, sustancias reguladoras del pH 79.45 g/L de formulación a 20 °C	litro	20.106	3	60.318
<b>TOTAL COSTOS INSUMOS</b>				<b>3.786.667</b>
<b>TOTAL COSTOS DIRECTOS (M.O.+Insumos)</b>				<b>12.335.047</b>

## COSTOS INDIRECTOS

Análisis de Suelos (depreciado a 3 cosechas)	Unidad	125.000	1	20.833
Análisis microbiológico de suelos	Unidad	82.000	1	20.500
Análisis microbiológico de aguas	Unidad	82.000	1	41.000
Transporte de Insumos	Bulto x 50 kg	6.000	21	126.000
Transporte/producción flete	Canastillas/flete	2.540	1.200	3.048.000
<b>TOTAL COSTOS INDIRECTOS</b>				<b>3.256.333</b>
<b>TOTAL COSTOS POR 1000 m2</b>				<b>15.591.380</b>

Fuente: Secretaria de Agricultura y Desarrollo Rural - Enlaces Cadenas Productivas

## ...Continuación Costos Tomate Chonto Bajo Invernadero 2021

INGRESOS BRUTOS DEL PRODUCTOR	Unidades de Rendimiento	Precio	Rendimiento	Valor Total
Venta de tomate chonto	kg	1.800	10.798	19.436.400
<b>TOTAL INGRESOS BRUTOS DEL PRODUCTOR</b>				<b>19.436.400</b>

INGRESOS NETOS (UTILIDAD)	
Flujo de caja	<b>3.845.020</b>

<b>INGRESOS BRUTOS</b>	<b>19.436.400</b>
<b>COSTOS TOTALES (1.000 m2)</b>	<b>15.591.380</b>
<b>INGRESOS NETOS (UTILIDAD: INGRESOS BRUTOS-COSTOS TOTALES)</b>	<b>3.845.020</b>
<b>MARGEN DE RENTABILIDAD ((INGRESOS NETOS/COSTOS TOTALES)*100)</b>	<b>24,66%</b>
<b>MARGEN DE UTILIDAD BRUTO ((INGRESOS NETOS/INGRESOS BRUTOS)*100)</b>	<b>19,78%</b>

No incluye infraestructura de cubierta

## ZANAHORIA - 2021

CONCEPTO	UNIDAD	VALOR UNIDAD	CANTIDAD	VALOR TOTAL
<b>COSTOS DIRECTOS</b>				
<b>MANO DE OBRA (Jornal)</b>				
Control químico de malezas	Jornal	47.491	2	94.982
Aplicación de Enmiendas y menores	Jornal	47.491	15	712.365
Preparación picada del terreno Manual	Jornal	47.491	50	2.374.550
Repicada trazada y Siembras	Jornal	47.491	30	1.424.730
Raleo	Jornal	47.491	5	237.455
Deshierbas manuales	Jornal	47.491	30	1.424.730
Abonada	Jornal	47.491	20	949.820
Control de plagas y enfermedades	Jornal	47.491	20	949.820
Riego	Jornal	47.491	20	949.820
Recolección, lavado y empaque	Jornal	47.491	60	2.849.460
<b>TOTAL COSTOS MANO DE OBRA</b>			<b>252</b>	<b>11.967.732</b>

<b>INSUMOS</b>				
Semillas de zanahoria hibrida Chantenay	454 gr	53.812	4	215.248
Cal dolomita	Bulto x 50 kg	10.276	18	184.968
Fertilizante sulfato de magnesio	Bulto x 50 kg	38.227	2	76.454
Yeso agrícola (CaSO4 2H2O) 90% Calcio CaO 40% Azufre (SO3) 23%	Bulto X 50 kg	22.591	3	67.773
Abono orgánico compostado	Bulto X 50 kg	13.908	60	834.480
Fertilizante Compuesto 15-15-15	Bulto x 50 kg	101.477	10	1.014.770
Fertilización Foliar nutritfoliar	Litro	21.666	3	64.998
Herbicida	Litro	82.000	1	82.000
Insecticida Engeo(Tiametoxam + Lambdacialotrina)	litro	179.109	3	537.327
Insecticida lambdacihalotrina	Litro	120.195	1	120.195
Funigicida Propineb (Antracol)	Bolsa de 400 g	20.447	6	122.682
Fungicida Clorotalonil (Daconil)	litro	40.648	2	60.972
Plaguicida biologico Safermix (beauveria Bassiana, metarhizium anisopliae, Lecanicillium lecaniiy Bacillus thuringiensis)	Libra	45.800	2	91.600
Fungicida imidazolina + carbamato Carbendazim 50 SC	500 cc	23.085	2	46.170
Coadyuvante Polisacáridos, alcoholes polivinílicos, siliconas, sustancias reguladoras del pH 79.45 g/L de formulación a 20 °C	litro	20.106	5	100.530
Empaque	Costales	1.100	1.500	1.650.000
<b>TOTAL COSTOS INSUMOS</b>				<b>5.270.167</b>
<b>TOTAL COSTOS DIRECTOS</b>				<b>17.237.899</b>

Fuente: Secretaria de Agricultura y Desarrollo Rural - Enlaces Cadenas Productivas

...Continuación Costos Zanahoria 2021

**COSTOS INDIRECTOS**

Análisis de Suelos (depreciado a 3 cosechas)	Unidad	125.000	1	20.833
Transporte de Insumos	Bulto x 50 kg	6.000	93	558.000
Transporte/producción flete	Tonelada	61.000	45	2.764.337
<b>TOTAL COSTOS INDIRECTOS</b>				<b>3.343.170</b>
<b>TOTAL COSTOS POR HECTÁREA</b>				<b>20.581.069</b>

<b>INGRESOS BRUTOS DEL PRODUCTOR</b>	<b>Unidades de Rendimiento</b>	<b>Precio</b>	<b>Rendimiento</b>	<b>Valor Total</b>
Venta de Zanahoria	kg	520	45.317	23.564.840
<b>TOTAL INGRESOS BRUTOS DEL PRODUCTOR</b>				<b>23.564.840</b>

**INGRESOS NETOS (UTILIDAD)**

Flujo de caja	<b>2.983.771</b>
---------------	------------------

<b>INGRESOS BRUTOS</b>	<b>23.564.840</b>
<b>COSTOS TOTALES (1 HA)</b>	<b>20.581.069</b>
<b>INGRESOS NETOS (UTILIDAD: INGRESOS BRUTOS-COSTOS TOTALES)</b>	<b>2.983.771</b>
<b>MARGEN DE RENTABILIDAD ((INGRESOS NETOS/COSTOS TOTALES)*100)</b>	<b>14,50%</b>
<b>MARGEN DE UTILIDAD BRUTO ((INGRESOS NETOS/INGRESOS BRUTOS)*100)</b>	<b>12,66%</b>

## LIMA TAHITÍ 2021

Densidad (Arboles/Ha)

274 Sembrada en Triangulo a 7 x 6

CONCEPTO	Patron		Año 0		Año 1		Año 2	
	Unidad	Valor Unidad	Cantidad	Valor Total	Cantidad	Valor Total	Cantidad	Valor Total
<b>COSTOS</b>								
<b>COSTOS DIRECTOS</b>								
<b>Mano de obra (jornal)</b>								
Selección del lote y toma de muestras de suelos	Jornal	50.169	2	100.338		0		0
Desmonte (Tumba rastrojo, destronque)	Jornal	50.169	15	752.535				
Preparación Terreno (Adecuación y Drenaje)	Jornal	50.169	12	602.028	3	150.507	3	150.507
Vías Internas y mantenimiento.	Jornal	50.169	10	501.690	5	250.845	5	250.845
Trazado	Jornal	50.169	5	250.845		0		0
Hoyado 40*40 (30 hoyos/día) y Enmienda	Jornal	50.169	8	401.352		0		0
Llenado hoyos (con tierra+fertilizantes)	Jornal	50.169	8	401.352				
Siembra y Distribución de material	Jornal	50.169	6	301.014		0		0
Tutorado	Jornal	50.169	1	50.169		0		0
Monitoreo	Jornal	50.169	4	200.676	4	200.676	4	200.676
Control de Arvenses	Jornal	50.169	30	1.505.070	25	1.254.225	25	1.254.225
Control de Plagas y Enfermedades (Aplicaciones)	Jornal	50.169	4	200.676	20	1.003.380	15	752.535
Fertilización	Jornal	50.169	6	301.014	6	301.014	7	351.183
Poda de Formación (con deschuponada)	Jornal	50.169	4	200.676	3	150.507	3	150.507
Resiembras	Jornal	50.169	2	100.338	1	50.169	1	50.169
Cosecha	Jornal	50.169	0	0	0	0	1	50.169
Transporte interno	Jornal	50.169	0	0	0	0	2	100.338
Poscosecha	Jornal	50.169	0	0	0	0	1	50.169
<b>TOTAL COSTOS MANO DE OBRA</b>			<b>117</b>	<b>5.869.773</b>	<b>67</b>	<b>3.361.323</b>	<b>67</b>	<b>3.361.323</b>

CONCEPTO	PATRON		Año 3		Año 4		Año 5	
	Unidad	Valor Unidad	Cantidad	Valor Total	Cantidad	Valor Total	Cantidad	Valor Total
<b>COSTOS</b>								
<b>COSTOS DIRECTOS</b>								
<b>Mano de obra (jornal)</b>								
Preparación Terreno	Jornal	50.169		0		0		0
Drenaje (planeamiento y ejecución)	Jornal	50.169	3	150.507	3	150.507	3	150.507
Vías Internas	Jornal	50.169	5	250.845	5	250.845	5	250.845
Trazado	Jornal	50.169		0		0		0
Hoyado 40*40	Jornal	50.169		0		0		0
Siembra	Jornal	50.169		0		0		0
Monitoreo	Jornal	50.169	4	200.676	4	200.676	4	200.676
Control de Arvenses	Jornal	50.169	25	1.254.225	20	1.003.380	20	1.003.380
Control de Plagas y Enfermedades	Jornal	50.169	20	1.003.380	18	903.042	22	1.103.718
Fertilización	Jornal	50.169	7	351.183	8	401.352	8	401.352
Poda de Formación (con deschuponada)	Jornal	50.169	3	150.507	5	250.845	6	301.014
Resiembras	Jornal	50.169		0		0		0
Cosecha	Jornal	50.169	4	200.676	10	501.690	11	551.859
Transporte interno	Jornal	50.169	7	351.183	10	501.690	21	1.053.549
Poscosecha	Jornal	50.169	2	100.338	5	250.845	6	301.014
<b>TOTAL COSTOS MANO DE OBRA</b>			<b>80</b>	<b>4.013.520</b>	<b>88</b>	<b>4.414.872</b>	<b>106</b>	<b>5.317.914</b>

Fuente: Secretaría de Agricultura y Desarrollo Rural - Enlaces Cadenas Productivas

... Continuación Costos de Lima Acida Tahiti 2021

## LIMA TAHITÍ

CONCEPTO	PATRON		Año 6		Año 7		Año 8	
	Unidad	Valor Unidad	Cantidad	Valor Total	Cantidad	Valor Total	Cantidad	Valor Total
<b>COSTOS</b>								
<b>COSTOS DIRECTOS</b>								
<b>Mano de obra (jornal)</b>								
Preparación Terreno	Jornal	50.169		0		0		0
Drenaje (planeamiento y ejecución)	Jornal	50.169	3	150.507	3	150.507	3	150.507
Vías Internas	Jornal	50.169	5	250.845	5	250.845	5	250.845
Trazado	Jornal	50.169		0		0		0
Hoyado 40*40	Jornal	50.169		0		0		0
Siembra	Jornal	50.169		0		0		0
Monitoreo	Jornal	50.169	4	200.676	4	200.676	4	200.676
Control de Arvenses	Jornal	50.169	19	953.211	19	953.211	19	953.211
Control de Plagas y Enfermedades	Jornal	50.169	22	1.103.718	22	1.103.718	22	1.103.718
Fertilización	Jornal	50.169	8	401.352	8	401.352	8	401.352
Poda de Formación (con deschuponada)	Jornal	50.169	6	301.014	6	301.014	6	301.014
Resiembras	Jornal	50.169		0		0		0
Cosecha	Jornal	50.169	13	652.197	14	702.366	14	702.366
Transporte interno	Jornal	50.169	25	1.254.225	25	1.254.225	25	1.254.225
Poscosecha	Jornal	50.169	8	401.352	8	401.352	8	401.352
<b>TOTAL COSTOS MANO DE OBRA</b>			<b>113</b>	<b>5.669.097</b>	<b>114</b>	<b>5.719.266</b>	<b>114</b>	<b>5.719.266</b>

CONCEPTO	PATRON		Año 9		Año 10		Año 11	
	Unidad	Valor Unidad	Cantidad	Valor Total	Cantidad	Valor Total	Cantidad	Valor Total
<b>COSTOS</b>								
<b>COSTOS DIRECTOS</b>								
<b>Mano de obra (jornal)</b>								
Preparación Terreno	Jornal	50.169		0		0		0
Drenaje (planeamiento y ejecución)	Jornal	50.169	3	150.507	3	150.507	3	150.507
Vías Internas	Jornal	50.169	3	150.507	3	150.507	3	150.507
Trazado	Jornal	50.169		0		0		0
Hoyado 40*40	Jornal	50.169		0		0		0
Siembra	Jornal	50.169		0		0		0
Monitoreo	Jornal	50.169	4	200.676	4	200.676	4	200.676
Control de Arvenses	Jornal	50.169	19	953.211	19	953.211	19	953.211
Control de Plagas y Enfermedades	Jornal	50.169	22	1.103.718	22	1.103.718	22	1.103.718
Fertilización	Jornal	50.169	8	401.352	8	401.352	8	401.352
Poda de Formación (con deschuponada)	Jornal	50.169	6	301.014	6	301.014	6	301.014
Resiembras	Jornal	50.169		0		0		0
Cosecha	Jornal	50.169	13	652.197	11	551.859	11	551.859
Transporte interno	Jornal	50.169	25	1.254.225	22	1.103.718	22	1.103.718
Poscosecha	Jornal	50.169	8	401.352	6	301.014	6	301.014
<b>TOTAL COSTOS MANO DE OBRA</b>			<b>111</b>	<b>5.568.759</b>	<b>104</b>	<b>5.217.576</b>	<b>104</b>	<b>5.217.576</b>

Fuente: Secretaría de Agricultura y Desarrollo Rural - Enlaces Cadenas Productivas

... Continuación Costos de Lima Acida Tahiti 2021

## LIMA TAHITÍ

INSUMOS	PATRON		Año 0		Año 1		Año 2	
	Unidad	Valor Unidad	Cantidad	Valor Total	Cantidad	Valor Total	Cantidad	Valor Total
Injertos	Plántulas	12.000	307	3.684.000	33	396.000	33	396.000
Transporte Arboles (viviero-predio)	Unidad	1.000	307	307.000	33	33.000	33	33.000
Estacas	Unidad	1.000	274	274.000	33	33.000	33	33.000
Insecticida 1	Litro	26.000	1	26.000	1	26.000	1	26.000
Insecticida 2	200 cc	49.000	1	49.000	1	49.000	1	49.000
Insecticida 3	Litro	154.000	1	154.000	1	154.000	1	154.000
Fungicida 1	Litro	21.600	1	21.600	1	21.600	1	21.600
Fungicida 2	Kilogramo	14.000	4	56.000	4	56.000	4	56.000
Fungicida 3	Kilogramo	18.000	5	90.000	5	90.000	5	90.000
Acaricida-Abamectina	Litro	56.000	0	0	0	0	1	56.000
Control de arriera	Libra	17.000	3	51.000	3	51.000	2	34.000
Yodo agricola	Litro	44.900	1	44.900	1	44.900	1	44.900
Fertilizante Orgánico	Bto(50 Kg)	12.000	15	180.000	15	180.000	15	180.000
Fertilizante Simple	Bto(50 Kg)	97.000	3	291.000	4	388.000	4	388.000
Fósforo 18-46-0	Bto(50 Kg)	110.000	2	220.000	2	220.000	2	220.000
Fertilizante compuesto levante (27-6 -3-2 MgO)	Bto(50 Kg)	79.000	4	316.000	4	316.000	0	0
Fertilizante Compuesto producción (17-6-18- 2MgO)	Bto(50 Kg)	100.000	1	100.000	2	200.000	5	500.000
Enmienda	Bto(50 Kg)	8.000	6	48.000		0	6	48.000
Herbicida Glifosato	Litro	17.900	10	179.000	8	143.200	8	143.200
Adherente	Litro	19.900	5	99.500	5	99.500	5	99.500
Elementos menores 8-5-0-6	Bto(46 Kg)	90.000	1	90.000	2	180.000	3	270.000
Fertilizantes foliares	Litro	28.800	2	57.600	3	86.400	4	115.200
Canastillas plásticas 60x40x25	Unidad	19.000		0		0	10	190.000
Cebofrut	Litro	22.500	1	22.500	1	22.500	1	22.500
Trimedlure Solido	Pastilla	20.500	4	82.000	4	82.000	4	82.000
Trampa Mosca de la fruta Mcphail	Unidad	28.000	1	28.000	1	28.000	1	28.000
Safertac	Litro	46.900	1	46.900	1	46.900	1	46.900
Trampa Jackson con canastilla para cebo	Unidad	11.500	1	11.500	1	11.500	1	11.500
Trampas amarillas para Diaphorina	Unidad	9.500	98	931.000	98	931.000	98	931.000
<b>TOTAL COSTOS INSUMOS</b>				<b>7.460.500</b>		<b>3.889.500</b>		<b>4.269.300</b>
<b>TOTAL COSTOS DIRECTOS</b>				<b>13.330.273</b>		<b>7.250.823</b>		<b>7.630.623</b>

Fuente: Secretaría de Agricultura y Desarrollo Rural - Enlaces Cadenas Productivas



... Continuación Costos de Lima Acida Tahiti 2021

## LIMA TAHITÍ

INSUMOS	PATRON		Año 3		Año 4		Año 5	
	Unidad	Valor Unidad	Cantidad	Valor Total	Cantidad	Valor Total	Cantidad	Valor Total
Injertos	Plántulas	0	0	0		0	0	0
Estacas (1,30 m)	Unidad	0	0	0		0	0	0
Insecticida 1	Litro	26.000	1	26.000	1	26.000	1	26.000
Insecticida 2	200 cc	49.000	1	49.000	1	49.000	1	49.000
Insecticida 3	Litro	154.000	1	154.000	1	154.000	1	154.000
Fungicida 1	Litro	21.600	1	21.600	1	21.600	1	21.600
Fungicida 2	Kilogramo	14.000	4	56.000	4	56.000	4	56.000
Acaricida-Abamectina	Litro	56.000	1	56.000	1	56.000	1	56.000
Control de arriera	Libra	17.000	2	34.000	2	34.000	2	34.000
Yodo agricola	Litro	44.900	1	44.900	1	44.900	1	44.900
Fertilizante Orgánico	Bto(50 Kg)	12.000	15	180.000	15	180.000	15	180.000
Fertilizante Simple	Bto(50 Kg)	97.000	4	388.000	4	388.000	4	388.000
Fósforo Dap 18-46-0	Bto(50 Kg)	110.000	2	220.000	2	220.000	2	220.000
Fertilizante Compuesto producción (17-6-18-2MgO)	Bto(50 Kg)	100.000	12	1.200.000	15	1.500.000	18	1.800.000
Enmienda	Bto(50 Kg)	8.000	0	0	6	48.000	0	0
Herbicida Glifosato	Litro	15.000	8	120.000	8	120.000	8	120.000
Adherente	Litro	19.900	5	99.500	5	99.500	5	99.500
Elementos menores 8-5-0-6	Bto(46 Kg)	90.000	3	270.000	3	270.000	3	270.000
Fertilizantes foliares	Litro	28.800	5	144.000	5	144.000	5	144.000
Canastillas plásticas 60 x 40 x 25	Unidad	19.000	15	285.000	20	380.000	20	380.000
Cebofrut	Litro	22.500	1	22.500	1	22.500	1	22.500
Trimedlure solido	Pastilla	20.500	4	82.000	4	82.000	4	82.000
Trampa Mosca de la fruta Mcphail	Unidad	28.000	1	28.000	1	28.000	1	28.000
Safertac	Litro	46.900	1	46.900	1	46.900	1	46.900
Trampa Jackson con canastilla para cebo	Unidad	11.500	1	11.500	1	11.500	1	11.500
Trampas amarillas para Diaphorina	Unidad	9.500	98	931.000	98	931.000	98	931.000
<b>TOTAL COSTOS INSUMOS</b>				<b>4.469.900</b>		<b>4.912.900</b>		<b>5.164.900</b>
<b>TOTAL COSTOS DIRECTOS</b>				<b>8.483.420</b>		<b>9.327.772</b>		<b>10.482.814</b>

Fuente: Secretaría de Agricultura y Desarrollo Rural - Enlaces Cadenas Productivas

... Continuación Costos de Lima Acida Tahiti 2021

## LIMA TAHITÍ

INSUMOS	PATRON		Año 6		Año 7		Año 8	
	Unidad	Valor Unidad	Cantidad	Valor Total	Cantidad	Valor Total	Cantidad	Valor Total
Injertos	Plántulas	0		0	0	0		0
Estacas (1,30 m)	Unidad	0		0		0		0
Insecticida 1	Litro	26.000	1	26.000	1	26.000	1	26.000
Insecticida 2	200 cc	49.000	1	49.000	1	49.000	1	49.000
Insecticida 3	Litro	154.000	1	154.000	1	154.000	1	154.000
Fungicida 1	Litro	21.600	1	21.600	1	21.600	1	21.600
Fungicida 2	Kilogramo	14.000	4	56.000	4	56.000	4	56.000
Acaricida-Abamectina	Litro	56.000	1	56.000	1	56.000	1	56.000
Control de arriera	Libra	17.000	2	34.000	2	34.000	2	34.000
Yodo agricola	Litro	44.900	1	44.900	1	44.900	1	44.900
Fertilizante Orgánico	Bto(50 Kg)	12.000	15	180.000	15	180.000	15	180.000
Fertilizante Simple	Bto(50 Kg)	97.000	4	388.000	4	388.000	4	388.000
Fósforo Dap 18-46-0	Bto(50 Kg)	110.000	2	220.000	2	220.000	2	220.000
Fertilizante Compuesto producción (17-6-18+2MgO)	Bto(50 Kg)	100.000	18	1.800.000	21	2.100.000	21	2.100.000
Enmienda	Bto(50 Kg)	8.000	6	48.000		0	6	48.000
Herbicida	Litro	15.000	8	120.000	8	120.000	8	120.000
Adherente	Litro	19.900	5	99.500	5	99.500	5	99.500
Elementos menores 8-5-0-6	Bto(46 Kg)	90.000	3	270.000	3	270.000	3	270.000
Fertilizantes foliares	Litro	28.800	5	144.000	5	144.000	5	144.000
Canastillas plásticas	Unidad	19.000	20	380.000	20	380.000	20	380.000
Cebofrut	Litro	22.500	1	22.500	1	22.500	1	22.500
Trimedlure solido	pastilla	20.500	4	82.000	4	82.000	4	82.000
Trampa Mosca de la fruta Mcphail	Unidad	28.000	1	28.000	1	28.000	1	28.000
safertac	Litro	46.900	1	46.900	1	46.900	1	46.900
Trampa Jackson con canastilla para cebo	Unidad	11.500	1	11.500	1	11.500	1	11.500
Trampas amarillas para Diaphorina	Unidad	9.500	98	931.000	98	931.000	98	931.000
<b>TOTAL COSTOS INSUMOS</b>				<b>5.212.900</b>		<b>5.464.900</b>		<b>5.512.900</b>
<b>TOTAL COSTOS DIRECTOS</b>				<b>10.881.997</b>		<b>11.184.166</b>		<b>11.232.166</b>

Fuente: Secretaría de Agricultura y Desarrollo Rural - Enlaces Cadenas Productivas

... Continuación Costos de Lima Acida Tahiti 2021

LIMA TAHITÍ								
INSUMOS	PATRON		Año 9		Año 10		Año 11	
	Unidad	Valor Unidad	Cantidad	Valor Total	Cantidad	Valor Total	Cantidad	Valor Total
Injertos	Plántulas	0		0		0		0
Estacas (1,30 m)	Unidad	0		0		0		0
Insecticida 1	Litro	26.000	1	26.000	1	26.000	1	26.000
Insecticida 2	200 cc	49.000	1	49.000	1	49.000	1	49.000
Insecticida 3	Litro	154.000	1	154.000	1	154.000	1	154.000
Fungicida 1	Litro	21.600	1	21.600	1	21.600	1	21.600
Fungicida 2	Kilogramo	14.000	4	56.000	4	56.000	4	56.000
Acaricida-Abamectina	Litro	56.000	1	56.000	1	56.000	1	56.000
Control de arriera	Libra	17.000	1	17.000	1	17.000	1	17.000
Yodo agricola	Litro	44.900	1	44.900	1	44.900	1	44.900
Fertilizante Orgánico	Bto(50 Kg)	12.000	15	180.000	15	180.000	15	180.000
Fertilizante Simple	Bto(50 Kg)	97.000	4	388.000	4	388.000	4	388.000
Fósforo Dap	Bto(50 Kg)	110.000	2	220.000	2	220.000	2	220.000
Fertilizante Compuesto producción (17-6-18+2MgO)	Bto(50 Kg)	100.000	18	1.800.000	18	1.800.000	18	1.800.000
Enmienda	Bto(50 Kg)	8.000		0	6	48.000		0
Herbicida	Litro	15.000	8	120.000	8	120.000	8	120.000
Adherente	Litro	19.900	5	99.500	5	99.500	5	99.500
Elementos menores	Bto(46 Kg)	90.000	3	270.000	3	270.000	3	270.000
Fertilizantes foliares	Litro	28.800	5	144.000	5	144.000	5	144.000
Canastillas plásticas	Unidad	19.000	20	380.000	20	380.000	20	380.000
Cebofrut	Litro	22.500	1	22.500	1	22.500	1	22.500
Trimedlure solido	pastilla	20.500	4	82.000	4	82.000	4	82.000
Trampa Mosca de la fruta Mcphail	Unidad	28.000	1	28.000	1	28.000	1	28.000
safertac	Litro	46.900	1	46.900	1	46.900	1	46.900
Trampa Jackson con canastilla para cebo	Unidad	11.500	1	11.500	1	11.500	1	11.500
Trampas amarillas para Diaphorina	Unidad	9.500	98	931.000	98	931.000	98	931.000
<b>TOTAL COSTOS INSUMOS</b>				<b>5.147.900</b>		<b>5.195.900</b>		<b>5.147.900</b>
<b>TOTAL COSTOS DIRECTOS</b>				<b>10.716.659</b>		<b>10.413.476</b>		<b>10.365.476</b>

## LIMA TAHITÍ

COSTOS INDIRECTOS	PATRON		Año 0		Año 1		Año 2	
	Unidad	Valor Unidad	Cantidad	Valor Total	Cantidad	Valor Total	Cantidad	Valor Total
Transporte de Insumos a finca	Kilogramo	100	4.206	420.600	3.791	379.100	4.320	432.000
Transporte de producto	Tonelada	100.000	0	0	0	0	2,0	200.000
Análisis de suelos con recomendaciones (cada 2 años)	Unidad	230.000	1	230.000	1	230.000		0
Análisis de foliares (cada año)	Unidad	125.000		0		0	1	125.000
<b>TOTAL COSTOS INDIRECTOS</b>				<b>650.600</b>		<b>609.100</b>		<b>757.000</b>
<b>TOTAL COSTOS POR HECTÁREA</b>				<b>13.980.873</b>		<b>7.859.923</b>		<b>8.387.623</b>

Fuente: Secretaría de Agricultura y Desarrollo Rural - Enlaces Cadenas Productivas

... Continuación Costos de Lima Acida Tahiti 2021

## LIMA TAHITÍ

COSTOS INDIRECTOS	PATRON		Año 3		Año 4		Año 5	
	Unidad	Valor Unidad	Cantidad	Valor Total	Cantidad	Valor Total	Cantidad	Valor Total
Transporte de Insumos a finca	kilogramo	100	4.066	406.600	4.811	481.100	4.615	461.500
Transporte de producto	Tonelada	100.000	4	400.000	10	1.000.000	21	2.100.000
Análisis de suelos con recomendaciones(cada 2 años)	Unidad	230.000	1	230.000		0	1	230.000
Análisis de foliares (cada año)	Unidad	125.000	1	125.000	1	125.000	1	125.000
<b>TOTAL COSTOS INDIRECTOS</b>				<b>1.036.600</b>		<b>1.606.100</b>		<b>2.916.500</b>
<b>TOTAL COSTOS POR HECTÁREA</b>				<b>9.520.020</b>		<b>10.933.872</b>		<b>13.399.314</b>

COSTOS INDIRECTOS	PATRON		Año 6		Año 7		Año 8	
	Unidad	Valor Unidad	Cantidad	Valor Total	Cantidad	Valor Total	Cantidad	Valor Total
Transporte de Insumos a finca	Kilogramo	100	4.615	461.500	4.115	411.500	4.615	461.500
Transporte de producto	Tonelada	100.000	25	2.500.000	28	2.800.000	28	2.800.000
Análisis de suelos con recomendaciones (cada 2 años)	Unidad	230.000		0	1	230.000		0
Análisis de foliares (cada año)	Unidad	125.000	1	125.000	1	125.000	1	125.000
<b>TOTAL COSTOS INDIRECTOS</b>				<b>3.086.500</b>		<b>3.566.500</b>		<b>3.386.500</b>
<b>TOTAL COSTOS POR HECTÁREA</b>				<b>13.968.497</b>		<b>14.750.666</b>		<b>14.618.666</b>

COSTOS INDIRECTOS	PATRON		Año 9		Año 10		Año 11	
	Unidad	Valor Unidad	Cantidad	Valor Total	Cantidad	Valor Total	Cantidad	Valor Total
Transporte de Insumos a finca	Kilogramo	100	4.114	411.400	4.614	461.400	4.114	411.400
Transporte de producto	Tonelada	100.000	25	2.500.000	22	2.200.000	22	2.200.000
Análisis de suelos (cada 2 años)	Unidad	230.000	1	230.000		0	1	230.000
Análisis de foliares (cada año)	Unidad	125.000	1	125.000	1	125.000	1	125.000
<b>TOTAL COSTOS INDIRECTOS</b>				<b>3.266.400</b>		<b>2.786.400</b>		<b>2.966.400</b>
<b>TOTAL COSTOS POR HECTÁREA</b>				<b>13.983.059</b>		<b>13.199.876</b>		<b>13.331.876</b>

INGRESOS PRODUCTOR			Año 0		Año 1		Año 2	
INGRESOS BRUTOS DEL PRODUCTOR	Unidades de rto	Precio	Rto	Valor Total	Rto	Valor Total	Rto	Valor Total
Venta de Lima Tahití	Kilogramos			0	0	0	2.000	1.980.000
<b>TOTAL INGRESOS BRUTOS DEL PRODUCTOR</b>				<b>0</b>		<b>0</b>		<b>1.980.000</b>

INGRESOS NETOS							
Flujo de caja				-13.980.873		-7.859.923	-6.407.623

INGRESOS PRODUCTOR			Año 3		Año 4		Año 5	
INGRESOS BRUTOS DEL PRODUCTOR	Unidades de rto	Precio	Rto	Valor Total	Rto	Valor Total	Rto	Valor Total
Venta de Lima Tahití	Kilogramos		4.000	3.960.000	10.000	9.900.000	21.000	20.790.000
<b>TOTAL INGRESOS BRUTOS DEL PRODUCTOR</b>				<b>3.960.000</b>		<b>9.900.000</b>		<b>20.790.000</b>

INGRESOS NETOS							
Flujo de caja				-5.560.020		-1.033.872	7.390.686

Fuente: Secretaría de Agricultura y Desarrollo Rural - Enlaces Cadenas Productivas

... Continuación Costos de Lima Acida Tahiti 2021

## LIMA TAHITÍ

INGRESOS PRODUCTOR			Año 6		Año 7		Año 8	
INGRESOS BRUTOS DEL PRODUCTOR	Unidades de rto	Precio	Rto	Valor Total	Rto	Valor Total	Rto	Valor Total
Venta de Lima Tahití	Kilogramos		25.000	24.750.000	28.000	27.720.000	28.000	27.720.000
<b>TOTAL INGRESOS BRUTOS DEL PRODUCTOR</b>				<b>24.750.000</b>		<b>27.720.000</b>		<b>27.720.000</b>

INGRESOS NETOS					
Flujo de caja			10.781.503		12.969.334
					13.101.334

INGRESOS PRODUCTOR			Año 9		Año 10		Año 11	
INGRESOS BRUTOS DEL PRODUCTOR	Unidades de rto	Precio	Rto	Valor Total	Rto	Valor Total	Rto	Valor Total
Venta de Lima Tahití	Kilogramos		28.000	27.720.000	22.000	21.780.000	22.000	21.780.000
<b>TOTAL INGRESOS BRUTOS DEL PRODUCTOR</b>				<b>27.720.000</b>		<b>21.780.000</b>		<b>21.780.000</b>

INGRESOS NETOS								
Flujo de caja				13.736.941		8.580.124		8.448.124
	0	1	2	3	4	5	6	7
costos	-13.980.873	-7.859.923	-6.407.623	-5.560.020	-1.033.872	7.390.686	10.781.503	12.969.334
TIR %	12%							

INGRESOS NETOS					
	8	9	10	11	
costos	13.101.334	13.736.941	8.580.124	8.448.124	

Distribución de la calidad:	Proporción (%)	Precio(\$/kg)
Primera	0,30	1300
Segunda	0,55	900
Tercera	0,15	700
TOTAL	1,00	

ITEM	AÑO 0	AÑO 1	AÑO 2	AÑO 3	AÑO 4	AÑO 5	AÑO 6	AÑO 7
MANO DE OBRA	5.869.773	3.361.323	3.361.323	4.013.520	4.414.872	5.317.914	5.669.097	5.719.266
MATERIALES E INSUMOS	7.460.500	3.889.500	4.269.300	4.469.900	4.912.900	5.164.900	5.212.900	5.464.900
COSTOS INDIRECTOS	650.600	609.100	757.000	1.036.600	1.606.100	2.916.500	3.086.500	3.566.500
TOTAL	13.980.873	7.859.923	8.387.623	9.520.020	10.933.872	13.399.314	13.968.497	14.750.666

ITEM	AÑO 8	AÑO 9	AÑO 10	AÑO 11
MANO DE OBRA	5.719.266	5.568.759	5.217.576	5.217.576
MATERIALES E INSUMOS	5.512.900	5.147.900	5.195.900	5.147.900
COSTOS INDIRECTOS	3.386.500	3.266.400	2.786.400	2.966.400
TOTAL	14.618.666	13.983.059	13.199.876	13.331.876

Fuente: Secretaría de Agricultura y Desarrollo Rural - Enlaces Cadenas Productivas

... Continuación Costos de Lima Acida Tahiti 2021

## LIMA TAHITÍ

Tabla. Proporción de costos

ITEM	AÑO 0	AÑO 1	AÑO 2	AÑO 3	AÑO 4	AÑO 5	AÑO 6	AÑO 7
MANO DE OBRA	41,98	42,77	40,07	42,16	40,38	39,69	40,58	38,77
MATERIALES E INSUMOS	53,36	49,49	50,90	46,95	44,93	38,55	37,32	37,05
COSTOS INDIRECTOS	4,65	7,75	9,03	10,89	14,69	21,77	22,10	24,18
TOTAL	100	100	100	100	100	100	100	100

ITEM	AÑO 8	AÑO 9	AÑO 10	AÑO 11
MANO DE OBRA	39,12	39,83	39,53	39,14
MATERIALES E INSUMOS	37,71	36,82	39,36	38,61
COSTOS INDIRECTOS	23,17	23,36	21,11	22,25
TOTAL	100	100	100	100

GUIA DE COSTOS LULO DE CASTILLA - 1100 plantas/ha

CONCEPTO	Patron		Año 1		Año 2	
	Unidad	Valor Unidad	Cantidad	Valor Total	Cantidad	Valor Total
<b>COSTOS DIRECTOS</b>						
<b>MANO DE OBRA (Jornal)</b>						
<b>Establecimiento:</b>						
Preparacion del terreno	Jornal	50.000	10	500.000		
Trazado - Ahoyado	Jornal	50.000	15	750.000		
Aplicación de enmiendas	Jornal	50.000	2	100.000		
Aplicación Materia organica	Jornal	50.000	4	200.000		
Distribución de plantas en campo, siembra y resiembra de plantulas	Jornal	50.000	6	300.000		
Control de arvenses	Jornal	50.000	24	1.200.000		
Fertilización	Jornal	50.000	10	500.000		
Manejo plagas y enfermedades	Jornal	50.000	25	1.250.000		
Poda de formación	Jornal	50.000	8	400.000		
Poda de mantenimiento	Jornal	50.000	20	1.000.000		
Tutorado y amarre	Jornal	50.000	16	800.000		
Recolección, selección y empaque	Jornal	50.000	10	500.000		
			<b>150</b>	<b>7.500.000</b>		

**Mantenimiento:**

Desyerbas y platio	Jornal	50.000			18	900.000
Fertilizacion	Jornal	50.000			15	750.000
Manejo plagas y enfermedades	Jornal	50.000			30	1.500.000
Poda de mantenimiento	Jornal	50.000			30	1.500.000
Recoleccion	Jornal	50.000			90	4.500.000
Clasificacion y empaque	Jornal	50.000			23	1.150.000
<b>TOTAL COSTOS MANO DE OBRA</b>					<b>206</b>	
<b>TOTAL COSTO MANO DE OBRA</b>				<b>7.500.000</b>		<b>10.300.000</b>

... Continuación Costos de Lulo 2021

## LULO - 1100 plantas/ha

INSUMOS	Patron		Año 1		Año 2	
	Unidad	Valor Unidad	Cantidad	Valor Total	Cantidad	Valor Total
Plántulas de Lulo: En bandeja de 72 cavidades (Incluye 10% de resiembra)	Unidad	700	1.210,0	847.000		
Cal Dolomita (250gr cada seis meses)	Unidad	12.000	6	72.000	6	72.000
Materia Orgánica	Bulto	12.500	88	1.100.000	88	1.100.000
Micorrizas	Bulto	48.500	2	97.000		
Fertilizante completo establecimiento (10-30-10)	Bulto	119.500	8	956.000	8	956.000
Elementos menores	Bulto 46 Kg	88.500	1	88.500	1	88.500
Fertilizante DAP	Bulto 50 Kg	132.000	2	264.000	2	264.000
Fertilizante KCL	Bulto 50 Kg	96.500	2	193.000	2	193.000
Fertilizante Foliar - Klip Boro	Litro	22.000	2,0	44.000	2,0	44.000
Insecticida Ingrediente activo (Imidacloprid)	Litro	53.900	3,0	161.700	3,0	161.700
Insecticida Acaricida (Abamectina)	Litro	56.600	2,0	113.200	2,0	113.200
Clorotalonil	Litro	39.200	6,0	235.200	6,0	235.200
Nematicida	Kg	32.000	11,0	352.000		
Bactericida con ingrediente activo Sulfato de cobre pentahidratado	Litro	64.000	2,0	128.000		
Coadyuvante	Litro	17.255	4,0	69.020	4,0	69.020
Tutores 2.5 m de alto	Unidad	7.000	600,0	4.200.000		
Tela terlanka	Kg	2.000	25,0	50.000		
Alambre galvanizado calibre 12 ó 14	Kg	8.500	20,0	170.000		
Yodo agrícola	Litro	50.500	2,0	101.000	3,0	151.500
Grapas de cerca	Kg	8.900	12,0	106.800		
Tijeras podadoras	Unidad	18.600	1,0	18.600		
Canastillas	Unidad	22.000	5,0	110.000		
<b>TOTAL COSTOS INSUMOS</b>				<b>9.477.020</b>		<b>3.448.120</b>
<b>TOTAL COSTOS DIRECTOS</b>				<b>12.925.140</b>		

COSTOS INDIRECTOS	Patron		Año 1		Año 2	
	Unidad	Valor Unidad	Cantidad	Valor Total	Cantidad	Valor Total
Transporte de insumos	Bulto	1.800	109	196.200	53	95.400
Transporte de tutores	Viaje	250.000	1	250.000		
Transporte fruta desde vereda	Tonelada	90.000	8	720.000	13	1.170.000
Alquiler de lote	Mes / Hectarea	160.000	12	1.920.000	12	1.920.000
				0		0
				0		0
<b>TOTAL COSTOS INDIRECTOS</b>				<b>3.086.200</b>		<b>3.185.400</b>
<b>TOTAL COSTOS POR HECTÁREA</b>						<b>0</b>
<b>TOTAL COSTOS POR HECTÁREA</b>						36.996.740

Fuente: Secretaria de Agricultura y Desarrollo Rural - Cadena de Pasifloras



... Continuación Costos de Lulo 2021

LULO - 1100 plantas/ha

INGRESOS BRUTOS DEL PRODUCTOR	Unidades de rto	Precio	Rto	Valor Total	Rto	Valor Total
Lulo primera - 40%	Kg	<b>2.400</b>	8.800	21.120.000		
Lulo segunda - 35%	Kg	<b>1.500</b>	7.700	11.550.000		
Lulo tercera - 20%	Kg	<b>1.200</b>	4.400	5.280.000		
Lulo rechazos 5%	Kg	<b>500</b>	1.100	550.000		
			<b>22.000</b>			
<b>TOTAL INGRESOS BRUTOS DEL PRODUCTOR</b>				<b>38.500.000</b>		

Fuente: Secretaria de Agricultura y Desarrollo Rural

**MANGO DE MESA**  
(Costo de Establecimiento / Hectárea)

ACTIVIDADES	Patron		Valor Unidad	Año 1
	Unidad	Cantidad	Establecimiento	
COSTOS DIRECTOS			Valor Unidad	Valor Total
<b>Labores Mano de obra</b>				
Preparacion de terreno ( adecuación y drenaje)	Jornal	25,0		1.000.000,00
Vias internas y mantenimiento	Jornal	5,0		200.000,00
Trazado	Jornal	4,0		160.000,00
Ahoyado (60x60)	Jornal	12,0		480.000,00
Siembra y distribución de material	Jornal	6,0		240.000,00
Resiembra	Jornal	1,0		40.000,00
Aplicacion de fertilizante	Jornal	8,0		320.000,00
Aplicacion de enmiendas	Jornal	2,0		80.000,00
Monitoreo varios , Manejo de plagas y enfermedades	Jornal	2,0		80.000,00
Plateos suaves	Jornal	4,0		160.000,00
Instalacion Riego y drenajes. Mantenimiento	Jornal	16,0		640.000,00
Podas	Jornal	2,0		80.000,00
Manejo Arvenses	Jornal	15,0		600.000,00
Construcc y mantenimiento cercos	Jornal	10,0		400.000,00
Cosecha Selección y empaque	Jornal	0,0		0,00
<b>Subtotal labores mano de obra</b>	<b>Jornal</b>	<b>112,0</b>		<b>4.480.000,00</b>

<b>Insumos</b>				
Plantulas	unidad	187,0	10.300,00	1.926.100,00
Transporte arboles vivero	unidad	187,0	700,00	130.900,00
Insecticida	Litro	3,0	45.000,00	135.000,00
Fungicida (Protectante)	Kilos	2,0	26.000,00	52.000,00
Fungicida (Sistemico )	Litro	2,0	90.000,00	180.000,00
Yodo Agricola	Litro	1,0	53.000,00	53.000,00
Abono Organico	Bulto (50 Kg)	35,0	16.000,00	560.000,00
Enmiendas	Bulto (50 Kg)	7,0	30.000,00	210.000,00
Fertilizante elementos menores	Bulto (46 Kg)	7,0	97.500,00	682.500,00
Fertilizante completo	Bulto	20,0	89.600,00	1.792.000,00
Herbicida	Litro	1,0	16.200,00	16.200,00
Insecticida cebo mosca fruta	Galon	0,0	98.000,00	0,00
postes para cercas	Unidad	150,0	1.200,00	180.000,00
alambre de pua	rollo	1,0	185.900,00	185.900,00
grapas	Kg	1,0	21.900,00	21.900,00
Micorriza	Bulto/50kg	2,0	70.000,00	140.000,00
Cebofrut	Litro	0,0	28.000,00	0,00
Trimedlure Solido	Pastilla	4,0	23.000,00	92.000,00
Trampa Mosca de la fruta Mcphail	Unidad	0,0	28.000,00	0,00
Pegante trampa insectos	Litro	1,0	41.000,00	41.000,00
Trampa Jackson con canastilla para cebo	Unidad	0,0	13.000,00	0,00
Coadyudante	Litro	2,0	42.000,00	84.000,00
<b>Subtotal Insumos</b>			<b>0,00</b>	<b>6.482.500,00</b>

Fuente: Secretaria de Agricultura y Desarrollo Rural

... Continuación Costos de Mango de Mesa 2021

ACTIVIDADES	Patron		Valor Unidad	Año 1
	Unidad	Cantidad	Establecimiento	
COSTOS DIRECTOS			Valor Unidad	Valor Total
<b>Herramientas</b>				
Bomba fumigadora motor de espalda (FML 900 K)	unidad	1,0	1.276.700,00	1.276.700,00
Machete 19" con cubierta	unidad	2,0	45.000,00	90.000,00
Lima triangular	unidad	5,0	3.800,00	19.000,00
Tijeres Podadoras	unidad	2,0	80.000,00	160.000,00
Canastillas plastica de 60 x 40 x 25	unidad	0,0	23.700,00	0,00
Equipo de proteccion (Completo)	unidad	1,0	190.000,00	190.000,00
Riego	Global	1,0	10.000.000,00	10.000.000,00
Transporte de cosecha	Kilo		104,00	0,00
Transporte de insumos y herramientas	Kilo	4.000,0	104,00	416.000,00
<b>Subtotal Herramientas</b>				<b>12.151.700,00</b>
<b>Suma Costos Directos</b>				<b>23.114.200,00</b>
Analisis de Suelo completo con recomendaciones	unidad	1,0	230.000,00	230.000,00
Analisis foliar	unidad	2,0	143.000,00	286.000,00
<b>Subtotal costos indirectos</b>				<b>516.000,00</b>
<b>TOTAL COSTOS</b>				<b>23.630.200,00</b>

Fuente: Secretaria de Agricultura y Desarrollo Rural

**COSTOS PARA EL ESTABLECIMIENTO DE UNA HECTAREA DE MARACUYA**  
**Costos base promedio. . Cada finca es un caso particular. A 3\*3= 1111 plantas ha**

<b>Materiales</b>	<b>Cantidad</b>	<b>Unidad</b>	<b>Valor Unitario</b>	<b>Valor Total</b>
Plantulas (8%)	1200	Unidad	1.200	1.440.000
Analisis de Suelos	1	Und.	182.000	182.000
Enmienda triple 30	2	Bulto	27.100	54.200
Materia Organica	12	Bulto	19.900	238.800
Micorrizas	2	Bulto	72.700	145.400
Trichoderma	1	Kg	44.000	44.000
Fertilizante NPK	24	Bulto 50Kg	134.300	3.223.200
Elementos menores	1	Bulto 46	67.000	67.000
Fertilizante liquido completo	2	Lt	28.800	57.600
Correctivos	2	Bulto	64.000	128.000
Coadyuvante	8	Lt	29.500	236.000
Insecticida	2	Lt	25.300	50.600
Insecticida 2	2	500 cc	153.000	306.000
Insecticida 3	3	100 gr	20.000	60.000
Fungicida	3	Lt	78.000	234.000
Fungicida 2	4	Lt	120.000	480.000
Herbicida	1	Galon	140.100	140.100
Insecticida cebo mosca fruta	1	Galon	98.000	98.000
Riego global	1	Und.	10.000.000	10.000.000
Tutorado global	1	Und.	9.000.000	9.000.000
<b>SUBTOTAL</b>				<b>26.184.900</b>

**HERRAMIENTAS**

Barra	2	Und.	55.000	110.000
Pala Draga	2	Und.	53.770	107.540
Diablo	2	Und.	50.600	101.200
Tijera Podadora	2	Und.	80.000	160.000
Martillo	2	Und.	37.900	75.800
Overol aplicación productos	1	Und.	55.000	55.000
Bomba espalda 20 litros	1	Und.	345.000	345.000
<b>SUBTOTAL</b>				<b>954.540</b>

**Fuente:** Secretaria de Agricultura y Desarrollo Rural

## ... Continuación Costos de Maracuyá 2021

Materiales	Cantidad	Unidad	Valor Unitario	Valor Total
<b>MANO DE OBRA</b>				
Roceria del Lote	12	Jornal	39.000	468.000
Trazado y Hoyado	11	Jornal		429.000
Empostado	10	Jornal		390.000
Instalación Alambre	18	Jornal		702.000
Siembra y resiembra	11	Jornal		429.000
Amarre de Plantas Colgada	30	Jornal		1.170.000
Aplicación enmiendas y otros	20	Jornal		780.000
Aplicación químicos o biológicos (Insecticidas y Fungicidas)	25	Jornal		975.000
Plateo	8	Jornal		312.000
Manejo arvenses	8	Jornal		312.000
Polinización Manual	10	Jornal		390.000
Cosecha	22	Jornal		858.000
<b>SUBTOTAL</b>	<b>185</b>			<b>7.215.000</b>
<b>TOTAL COSTOS</b>				<b>34.354.440</b>

Fuente: Secretaria de Agricultura y Desarrollo Rural

**Costos de producción de Menta 10.000 m<sup>2</sup>****Menta - 208 eras/hectárea. Año 2021**

Mano de Obra: Valor Empleo/día: \$50.749	Patron		Año 1	
	Unidad	Valor Unidad	Cantidad	Valor Total
Arada y rotavitada, preparación terreno (15 horas/ha)	Hora	50.000	15	750.000
Aplicación de la enmienda	Jornal	50.749	1,0	50.749
Establecimiento eras 36 m <sup>2</sup> (trazar, conformar, nivelar, 4 horas/era)	Jornal	50.749	104	5.277.896
Siembra de eras (2 horas para siembra de una era) en un día/2 eras	Jornal	50.749	52	2.638.948
Aplicación de fertilizantes (5 aplicaciones/año)	Jornal	50.749	10	507.490
Control y registro de riego	Jornal	50.749	15	761.235
Control manual de arvenses ( 4 desyerbas año, 2 horas/era)	Jornal	50.749	52	2.638.948
Aplicación de herbicidas (4 aplicaciones/año, 2 jornales/aplicación)	Jornal	50.749	10	507.490
Aplicación de fungicidas ( 20 aplicaciones/año), 2 jornales /aplicación	Jornal	50.749	40	2.029.960
Control físico de plagas (15 minutos/era, 8 aplicaciones/año)	Jornal	50.749	6	304.494
Aplicación de insecticidas (20 aplicaciones/año, 16 horas/aplicación)	Jornal	50.749	40	2.029.960
Aplicación productos control biológico (10 aplicaciones/año, cada una 16 horas)	Jornal	50.749	20	1.014.980
Reparación de eras (8 horas /mes destinadas a esta labor)	Jornal	50.749	12	608.988
Manejo de compostera	Jornal	50.749	24	1.217.976
Corte de la producción	Jornal	50.749	364	18.472.636
Transporte interno de la producción	Jornal	50.749	971	49.277.279
Monitoreo en campo (10 horas/semana)	Jornal	50.749	65	3.298.685
Monitoreo luego del corte (1 hora/despacho)	Jornal	50.749	13	659.737
Control de salida del producto	Jornal	50.749	13	659.737
<b>TOTAL COSTOS MANO DE OBRA (1827 jornales/ha)</b>			<b>1.827</b>	<b>91.957.188</b>

Fuente: Secretaria de Agricultura y Desarrollo Rural - Datos Sector productivo de la Cadena PACMy A

...Continuación Costos Menta 2021

Insumos	Patron		Año 1	
	Unidad	Valor Unidad	Cantidad	Valor Total
Triple Cal	Bulto 50 kg	12.181	5	60.905
Yeso	Bulto 50 kg	17.053	10	170.530
Abono orgánico (Gallinaza compostada) 12ton/ha	Bulto 50 kg	13.850	60	831.000
Semilla (Rizomas) 1.500 kilos rizomas/ha. 1 libra/4,8 m2 o esquejes seleccionados	Número	203	250.000	50.750.000
Compra y colocación de sistema de riego (valor total \$9.115.000)	Global	2.278.750	1	2.278.750
Fertilizantes químicos edáficos	Global	15.030.000	1	15.030.000
Nutrientes foliares (aminoácidos)	Frasco	676.860	20	13.537.200
Nutrientes foliares (elementos menores)	Frasco	41.183	20	823.660
Herbicidas(aplicación global al año)	Global	961.480	1	961.480
Fungicidas	Global	6.980.000	1	6.980.000
Insecticidas	Global	10.915.525	1	10.915.525
Productos biológicos	Litro	49.354	40	1.974.160
Control biológico de enfermedades	kg	72.745	13	916.587
Herramientas	Global	212.600	1	212.600
Equipos (diferidos a 2 años), aspersora a motor, bomba fumigadora , gramera digital)	Global	1.819.000	1	1.819.000
Canastas plásticas (valor total diferido a 2 años) \$12.780	Unidad	6.390	200	639.000
<b>TOTAL COSTOS INSUMOS</b>				<b>107.900.397</b>
<b>TOTAL COSTOS DIRECTOS</b>				<b>199.857.585</b>

**Fuente:** Secretaria de Agricultura y Desarrollo Rural - Datos Sector productivo de la Cadena PACMy A

## ...Continuación Costos Menta 2021

Costos Indirectos	Patron		Año 1	
	Unidad	Valor Unidad	Cantidad	Valor Total
Arrendamiento	Mes	365.400	12	4.384.800
Análisis de suelo y agua	Global	311.534	1	311.534
Análisis foliares	Global	441.000	1	441.000
Transporte de enmienda	Global	71.769	1	71.769
Transporte de granja a sala poscosecha	Despacho	60.906	104	6.334.224
Servicios públicos	Mes	137.240	12	1.646.880
Papelería y registros	Mes	126.684	12	1.520.208
Poscosecha	Global	3.451.000	1	3.451.000
Administración (5% de los costos totales)	Global	7.860.611	1	7.860.611
Imprevistos (5% de los costos totales)	Global	21.104.800	1	21.104.800
<b>TOTAL COSTOS INDIRECTOS</b>				<b>47.126.826</b>
<b>TOTAL COSTOS POR HECTÁREA</b>				<b>246.984.411</b>

INGRESOS PRODUCTOR	Patron		Año 1	
	Unidades de Rendimiento	Precio	Rendimiento	Valor Total
INGRESOS BRUTOS DEL PRODUCTOR				
Venta Menta fresca	kg	5.760	70.000	403.200.000
<b>TOTAL INGRESOS BRUTOS DEL PRODUCTOR</b>				<b>403.200.000</b>

<b>UTILIDAD NETA</b>	<b>156.215.589</b>
<b>MARGEN DE RENTABILIDAD (%)</b>	<b>63%</b>

SMMLV de 2021 : \$1.014.980

UAF Mínima: 0,15      UAF Máxima: 0,17

Precio promedio del dolar \$ 3.600 pesos

8000 libras mensuales /ha

Fuente: Secretaria de Agricultura y Desarrollo Rural - Datos Sector productivo y enlace de la Cadena PACMy A



NARANJA VALENCIA AÑO 2021

Densidad (Arboles/Ha)

278 6 x 7 En Triangulo

CONCEPTO	Patron		Año 0		Año 1		Año 2	
	Unidad	Valor Unidad	Cantidad	Valor Total	Cantidad	Valor Total	Cantidad	Valor Total

**COSTOS DIRECTOS**  
**Mano de obra (jornal)**

Preparación Terreno ( Selección lote y toma de muestras de suelos, Desmonte )	Jornal	50.169	22	1.103.718		0		0
Drenaje (Adecuación y Drenaje)	Jornal	50.169	17	852.873	3	150.507	3	150.507
Vías Internas	Jornal	50.169	10	501.690	5	250.845	5	250.845
Trazado	Jornal	50.169	5	250.845		0		0
Hoyado 50*50, Enmienda y llenado de hoyos con tierra + fertilizante)	Jornal	50.169	7	351.183		0		0
Siembra y distribución de material y Tutorado	Jornal	50.169	6	301.014	1	50.169	1	50.169
Monitoreo	Jornal	50.169	3	150.507	3	150.507	3	150.507
Control de Arvenses	Jornal	50.169	30	1.505.070	25	1.254.225	25	1.254.225
Control de Plagas y Enfermedades	Jornal	50.169	4	200.676	20	1.003.380	15	752.535
Fertilización	Jornal	50.169	6	301.014	3	150.507	3	150.507
Poda de Formación (con deschuponada)	Jornal	50.169	11	551.859	17	852.873	17	852.873
Resiembras	Jornal	50.169	1	50.169	1	50.169	1	50.169
Recolección o cosecha	Jornal	50.169		0		0	2	100.338
Transporte interno	Jornal	50.169		0		0	2	100.338
Poscosecha	Jornal	50.169		0		0	1	50.169
<b>TOTAL COSTOS MANO DE OBRA</b>			<b>122</b>	<b>6.120.618</b>	<b>78</b>	<b>3.913.182</b>	<b>78</b>	<b>3.913.182</b>

CONCEPTO	Patron		Año 3		Año 4		Año 5	
	Unidad	Valor Unidad	Cantidad	Valor Total	Cantidad	Valor Total	Cantidad	Valor Total

**COSTOS DIRECTOS**  
**Mano de obra (jornal)**

Preparación Terreno ( Selección lote y toma de muestras de suelos, Desmonte )	Jornal	50.169		0		0		0
Drenaje (Adecuación y Drenaje)	Jornal	50.169	3	150.507	3	150.507	3	150.507
Vías Internas	Jornal	50.169	5	250.845	5	250.845	5	250.845
Trazado	Jornal	50.169		0		0		0
Hoyado 50*50, Enmienda y llenado de hoyos con tierra + fertilizante)	Jornal	50.169		0		0		0
Siembra y distribución de material y Tutorado	Jornal	50.169		0		0		0
Monitoreo	Jornal	50.169	3	150.507	3	150.507	3	150.507
Control de Arvenses	Jornal	50.169	25	1.254.225	25	1.254.225	25	1.254.225
Control de Plagas y Enfermedades	Jornal	50.169	20	1.003.380	18	903.042	22	1.103.718
Fertilización	Jornal	50.169	6	301.014	8	401.352	8	401.352
Poda de Formación (con deschuponada)	Jornal	50.169	17	852.873	17	852.873	17	852.873
Resiembras	Jornal	50.169	0	0	0	0	0	0
Recolección o cosecha	Jornal	50.169	5	250.845	20	1.003.380	30	1.505.070
Transporte interno	Jornal	50.169	3	150.507	10	501.690	16	802.704
Poscosecha	Jornal	50.169	3	150.507	4	200.676	5	250.845
<b>TOTAL COSTOS MANO DE OBRA</b>			<b>90</b>	<b>4.515.210</b>	<b>113</b>	<b>5.669.097</b>	<b>134</b>	<b>6.722.646</b>

Fuente: Cadena Productiva- Productores de Citricos Suroeste

## ...Continuación Costos Naranja Valencia 2021

CONCEPTO	Patron		Año 6		Año 7		Año 8	
	Unidad	Valor Unidad	Cantidad	Valor Total	Cantidad	Valor Total	Cantidad	Valor Total
<b>COSTOS DIRECTOS</b>								
<b>Mano de obra (jornal)</b>								
Preparación Terreno ( Selección lote y toma de muestras de suelos, Desmonte )	Jornal	50.169		0		0		0
Drenaje (Adecuación y Drenaje)	Jornal	50.169	3	150.507	3	150.507	3	150.507
Vías Internas	Jornal	50.169	5	250.845	5	250.845	5	250.845
Trazado	Jornal	50.169		0		0		0
Hoyado 50*50, Enmienda y llenado de hoyos con tierra + fertilizante)	Jornal	50.169		0		0		0
Siembra y distribución de material y Tutorado	Jornal	50.169		0		0		0
Monitoreo	Jornal	50.169	3	150.507	3	150.507	3	150.507
Control de Arvenses	Jornal	50.169	20	1.003.380	20	1.003.380	20	1.003.380
Control de Plagas y Enfermedades	Jornal	50.169	22	1.103.718	22	1.103.718	22	1.103.718
Fertilización	Jornal	50.169	3	150.507	3	150.507	3	150.507
Poda de Formación (con deschuponada)	Jornal	50.169	11	551.859	11	551.859	11	551.859
Resiembras	Jornal	50.169	0	0	0	0	0	0
Recolección o cosecha	Jornal	50.169	40	2.006.760	45	2.257.605	45	2.257.605
Transporte interno	Jornal	50.169	20	1.003.380	23	1.153.887	23	1.153.887
Poscosecha	Jornal	50.169	8	401.352	8	401.352	8	401.352
<b>TOTAL COSTOS MANO DE OBRA</b>			<b>135</b>	<b>6.772.815</b>	<b>143</b>	<b>7.174.167</b>	<b>143</b>	<b>7.174.167</b>

CONCEPTO	Patron		Año 9		Año 10		Año 11	
	Unidad	Valor Unidad	Cantidad	Valor Total	Cantidad	Valor Total	Cantidad	Valor Total
<b>COSTOS DIRECTOS</b>								
<b>Mano de obra (jornal)</b>								
Preparación Terreno ( Selección lote y toma de muestras de suelos, Desmonte )	Jornal	50.169		0		0		0
Drenaje (Adecuación y Drenaje)	Jornal	50.169	3	150.507	3	150.507	3	150.507
Vías Internas	Jornal	50.169	3	150.507	3	150.507	3	150.507
Trazado	Jornal	50.169		0		0		0
Hoyado 50*50, Enmienda y llenado de hoyos con tierra + fertilizante)	Jornal	50.169		0		0		0
Siembra y distribución de material y Tutorado	Jornal	50.169		0		0		0
Monitoreo	Jornal	50.169	4	200.676	4	200.676	4	200.676
Control de Arvenses	Jornal	50.169	15	752.535	15	752.535	15	752.535
Control de Plagas y Enfermedades	Jornal	50.169	22	1.103.718	22	1.103.718	22	1.103.718
Fertilización	Jornal	50.169	3	150.507	3	150.507	3	150.507
Poda de Formación (con deschuponada)	Jornal	50.169	10	501.690	10	501.690	10	501.690
Resiembras	Jornal	50.169	0	0	0	0	0	0
Recolección o cosecha	Jornal	50.169	42	2.107.098	40	2.006.760	40	2.006.760
Transporte interno	Jornal	50.169	21	1.053.549	20	1.003.380	20	1.003.380
Poscosecha	Jornal	50.169	8	401.352	6	301.014	6	301.014
<b>TOTAL COSTOS MANO DE OBRA</b>			<b>131</b>	<b>6.572.139</b>	<b>126</b>	<b>6.321.294</b>	<b>126</b>	<b>6.321.294</b>

Fuente: Cadena Productiva- Productores de Citricos Suroeste

## ...Continuación Costos Naranja Valencia 2021

INSUMOS	Patron		Año 0		Año 1		Año 2	
	Unidad	Valor Unidad	Cantidad	Valor Total	Cantidad	Valor Total	Cantidad	Valor Total
Injertos ( Incluido transporte vivero-predio)	Plántulas	13.000	305	3.965.000	30	390.000	30	390.000
Insecticida 1	Litro	26.000	1	26.000	1	26.000	1	26.000
Insecticida 2	200 cc	49.000	1	49.000	1	49.000	1	49.000
Insecticida 3	Litro	154.000	1	154.000	1	154.000	1	154.000
Fungicida 1	Litro	21.600	1	21.600	1	21.600	1	21.600
Fungicida 2	Kilogramo	14.000	4	56.000	4	56.000	4	56.000
Fungicida 3	Kilogramo	18.000	5	90.000	5	90.000	5	90.000
Acaricida-Abamectina	Litro	56.000	0	0	0	0	1	56.000
Fungicida inorganico azufre 720 g por litro (Elosal)	Litro	25.000	2	50.000	2	50.000	2	50.000
Coadyuvante Aceite Mineral de uso Agrícola	Gl 4 litros	48.200	2	96.400	2	96.400	2	96.400
Control de arriera	Libra	17.000	1	17.000	1	17.000	1	17.000
Fertilizante Orgánico	Bulto (50 Kg)	12.000	15	180.000	15	180.000	15	180.000
Fertilizante Simple	Bulto (50 Kg)	97.000	1	97.000	4	388.000	4	388.000
Fósforo 18-46-0	Bulto (50 Kg)	110.000	2	220.000	2	220.000	2	220.000
Fertilizante compuesto levante (27-6 -3-2MgO)	Bulto (50 Kg)	78.000	4	312.000	4	312.000	0	0
Fertilizante Compuesto 17-6-18-2	Bulto (50 Kg)	100.000	0	0	4	400.000	8	800.000
Enmienda	Bulto (50 Kg)	8.000	6	48.000		0	6	48.000
Herbicida Glifosato	Litro	17.900	17	304.300	10	179.000	8	143.200
Elementos menores 8-5-0-6	Bulto (46 Kg)	90.000	1	90.000	2	180.000	4	360.000
Fertilizantes foliares	Litro	28.800	2	57.600	3	86.400	4	115.200
Canastillas plásticas 60 x 40 x 25	Unidad	19.000		0		0	30	570.000
Cebofrut	Litro	22.500	1	22.500	1	22.500	1	22.500
Trimedlure solido	Pastilla	20.500	1	20.500	1	20.500	1	20.500
Trampa Mosca de la fruta Mcphail	Unidad	28.000	1	28.000	1	28.000	1	28.000
Safertac	Litro	46.900	1	46.900	1	46.900	1	46.900
Trampa Jackson con canastilla para cebo	Unidad	11.500	1	11.500	1	11.500	1	11.500
Trampas amarillas para Diaphorina	Unidad	9.500	98	931.000	98	931.000	98	931.000
<b>TOTAL COSTOS INSUMOS</b>				<b>6.894.300</b>		<b>3.955.800</b>		<b>4.890.800</b>
<b>TOTAL COSTOS DIRECTOS</b>				<b>13.014.918</b>		<b>7.868.982</b>		<b>8.803.982</b>

Fuente: Cadena Productiva- Productores de Citricos Suroeste

## ...Continuación Costos Naranja Valencia 2021

INSUMOS	Patron		Año 3		Año 4		Año 5	
	Unidad	Valor Unidad	Cantidad	Valor Total	Cantidad	Valor Total	Cantidad	Valor Total
Injertos	Plántulas	13.000		0		0		0
Insecticida 1	Litro	26.000	1	26.000	1	26.000	1	26.000
Insecticida 2	200 cc	49.000	1	49.000	1	49.000	1	49.000
Insecticida 3	Litro	154.000	1	154.000	1	154.000	1	154.000
Fungicida 1	Litro	21.600	1	21.600	1	21.600	1	21.600
Fungicida 2	Kilogramo	14.000	4	56.000	4	56.000	4	56.000
Fungicida 3 Oxiclورو	Kilogramo	18.000	5	90.000	5	90.000	5	90.000
Acaricida-Abamectina	Litro	56.000	1	56.000	1	56.000	1	56.000
Fungicida inorganico azufre 720 g por litro (Elosal)	Litro	25.000	2	50.000	2	50.000	2	50.000
Coadyuvante Aceite Mineral de uso Agrícola	Galon 4 litros	48.200	2	96.400	2	96.400	2	96.400
Control de arriera	Libra	17.000	1	17.000	1	17.000	1	17.000
Fertilizante Orgánico	Bulto (50 Kg)	12.000	20	240.000	20	240.000	25	300.000
Fertilizante Simple	Bulto (50 Kg)	97.000	4	388.000	4	388.000	4	388.000
Fósforo 18-46-0	Bulto (50 Kg)	110.000	2	220.000	2	220.000	2	220.000
Fertilizante Compuesto 17-6-18-2	Bulto (50 Kg)	100.000	15	1.500.000	20	2.000.000	25	2.500.000
Enmienda	Bulto (50 Kg)	8.000		0	6	48.000		0
Herbicida Glifosato	Litro	17.900	8	143.200	8	143.200	8	143.200
Elementos menores	Bulto (46 Kg)	90.000	4	360.000	4	360.000	4	360.000
Fertilizantes foliares	Litro	28.800	5	144.000	5	144.000	5	144.000
Canastillas plásticas	Unidad	19.000	30	570.000	40	760.000	40	760.000
Cebofrut	Litro	22.500	1	22.500	48	1.080.000	48	1.080.000
Trimedlure solido	pastilla	20.500	1	20.500	1	20.500	1	20.500
Trampa Mosca de la fruta Mcphail	Unidad	28.000	1	28.000	1	28.000	1	28.000
Safertac	Unidad	46.900	1	46.900	1	46.900	1	46.900
Trampa Jackson con canastilla para cebo	Unidad	11.500	1	11.500	1	11.500	1	11.500
Trampas amarillas para Diaphorina	Unidad	9.500	98	931.000	98	931.000	98	931.000
<b>TOTAL COSTOS INSUMOS</b>				<b>5.241.600</b>		<b>7.037.100</b>		<b>7.549.100</b>
<b>TOTAL COSTOS DIRECTOS</b>				<b>9.756.810</b>		<b>12.706.197</b>		<b>14.271.746</b>

Fuente: Cadena Productiva- Productores de Citricos Suroeste

...Continuación Costos Naranja Valencia 2021

INSUMOS	Patron		Año 6		Año 7		Año 8	
	Unidad	Valor Unidad	Cantidad	Valor Total	Cantidad	Valor Total	Cantidad	Valor Total
Injertos	Plántulas	13.000		0	0	0		0
Insecticida 1	Litro	26.000	1	26.000	1	26.000	1	26.000
Insecticida 2	200 cc	49.000	1	49.000	1	49.000	1	49.000
Insecticida 3	Litro	154.000	1	154.000	1	154.000	1	154.000
Fungicida 1	Litro	21.600	1	21.600	1	21.600	1	21.600
Fungicida 2	Kilogramo	14.000	4	56.000	4	56.000	4	56.000
Fungicida 3 Oxiclóruo	Kilogramo	18.000	4	72.000	5	90.000	5	90.000
Acaricida-Abamectina	Litro	56.000	1	56.000	1	56.000	1	56.000
Fungicida inorganico azufre 720 g por litro (Elosal)	Litro	25.000	2	50.000	2	50.000	2	50.000
Coadyuvante Aceite Mineral de uso Agrícola	Gn 4 litros	48.200	2	96.400	2	96.400	2	96.400
Control de arriera	Libra	17.000	1	17.000	1	17.000	1	17.000
Fertilizante Orgánico	Bulto (50 Kg)	12.000	30	360.000	30	360.000	30	360.000
Fertilizante Simple	Bulto (50 Kg)	97.000	1	97.000	1	97.000	1	97.000
Fósforo 18-46-0	Bulto (50 Kg)	110.000	2	220.000	2	220.000	2	220.000
Fertilizante Compuesto 17-6-18-2	Bulto (50 Kg)	100.000	25	2.500.000	30	3.000.000	30	3.000.000
Enmienda	Bulto (50 Kg)	8.000	6	48.000		0	6	48.000
Herbicida	Litro	17.900	8	143.200	8	143.200	8	143.200
Elementos menores	Bulto (46 Kg)	90.000	4	360.000	4	360.000	4	360.000
Fertilizantes foliares	Litro	28.800	5	144.000	5	144.000	5	144.000
Canastillas plásticas	Unidad	19.000	40	760.000	40	760.000	40	760.000
Cebofrut	Litro	22.500	1	22.500	48	1.080.000	48	1.080.000
Trimedlure solido	pastilla	20.500	1	20.500	1	20.500	1	20.500
Trampa Mosca de la fruta Mcphail	Unidad	28.000	1	28.000	1	28.000	1	28.000
safertac	Unidad	46.900	1	46.900	1	46.900	1	46.900
Trampa Jackson con canastillas para cebo	Unidad	11.500	1	11.500	1	11.500	1	11.500
Trampas amarillas para Diaphorina	Unidad	9.500	98	931.000	98	931.000	98	931.000
<b>TOTAL COSTOS INSUMOS</b>				<b>6.290.600</b>		<b>7.818.100</b>		<b>7.866.100</b>
<b>TOTAL COSTOS DIRECTOS</b>				<b>13.063.415</b>		<b>14.992.267</b>		<b>15.040.267</b>

Fuente: Cadena Productiva- Productores de Citricos Suroeste

## ...Continuación Costos Naranja Valencia 2021

INSUMOS	Patron		Año 9		Año 10		Año 11	
	Unidad	Valor Unidad	Cantidad	Valor Total	Cantidad	Valor Total	Cantidad	Valor Total
Injertos	Plántulas	13.000		0	0	0		0
Insecticida 1	Litro	26.000	1	26.000	1	26.000	1	26.000
Insecticida 2	200 cc	49.000	1	49.000	1	49.000	1	49.000
Insecticida 3	Litro	154.000	1	154.000	1	154.000	1	154.000
Fungicida 1	Litro	21.600	1	21.600	1	21.600	1	21.600
Fungicida 2	Kilogramo	14.000	4	56.000	4	56.000	4	56.000
Fungicida 3 Oxicloruro	Kilogramo	18.000	5	90.000	5	90.000	5	90.000
Acaricida-Abamectina	Litro	56.000	1	56.000	1	56.000	1	56.000
Fungicida inorganico azufre 720 g por litro (Elosal)	Litro	25.000	2	50.000	2	50.000	2	50.000
Coadyuvante Aceite Mineral de uso Agrícola	Gn 4 litros	48.200	2	96.400	2	96.400	2	96.400
Control de arriera	Libra	17.000	1	17.000	1	17.000	1	17.000
Fertilizante Orgánico	Bulto (50 Kg)	12.000	30	360.000	30	360.000	30	360.000
Fertilizante Simple	Bulto (50 Kg)	97.000	1	97.000	1	97.000	1	97.000
Fósforo 18-46-0	Bulto (50 Kg)	110.000	2	220.000	2	220.000	2	220.000
Fertilizante Compuesto 17-6-18-2	Bulto (50 Kg)	100.000	30	3.000.000	25	2.500.000	30	3.000.000
Enmienda	Bulto (50 Kg)	8.000		0	6	48.000	0	0
Herbicida	Litro	17.900	8	143.200	8	143.200	8	143.200
Elementos menores	Bulto (46 Kg)	90.000	4	360.000	4	360.000	4	360.000
Fertilizantes foliares	Litro	28.800	5	144.000	5	144.000	5	144.000
Canastillas plásticas	Unidad	19.000	40	760.000	40	760.000	40	760.000
Cebofrut	Litro	22.500	1	22.500	48	1.080.000	48	1.080.000
Trimedlure solido	solido	20.500	1	20.500	1	20.500	1	20.500
Trampa Mosca de la fruta Mcphail	Unidad	28.000	1	28.000	1	28.000	1	28.000
safertac	litro	46.900	1	46.900	1	46.900	1	46.900
Trampa Jackson con canastilla para cebo	Unidad	11.500	1	11.500	1	11.500	1	11.500
Trampas amarillas para Diaphorina	Unidad	9.500	98	931.000	98	931.000	98	931.000
<b>TOTAL COSTOS INSUMOS</b>				<b>6.760.600</b>		<b>7.366.100</b>		<b>7.818.100</b>
<b>TOTAL COSTOS DIRECTOS</b>				<b>13.332.739</b>		<b>13.687.394</b>		<b>14.139.394</b>

Fuente: Cadena Productiva- Productores de Citricos Suroeste

...Continuación Costos Naranja Valencia 2021

COSTOS INDIRECTOS	Patron		Año 0		Año 1		Año 2	
	Unidad	Valor Unidad	Catidad	Valor Total	Catidad	Valor Total	Catidad	Valor Total
Transporte de Insumos a finca	Bulto	5.000	45	225.000	46	230.000	58	290.000
Transporte de producto	Tonelada	100.000		0		0	2,0	200.000
Análisis de suelos con recomendaciones(cada 2 años)	Unidad	230.000	1	230.000	0	0		0
Análisis de foliares (cada 2 años)	Unidad	125.000		0		0	1	125.000
<b>TOTAL COSTOS INDIRECTOS</b>				<b>455.000</b>		<b>230.000</b>		<b>615.000</b>
<b>TOTAL COSTOS POR HECTÁREA</b>				<b>13.469.918</b>		<b>8.098.982</b>		<b>9.418.982</b>

COSTOS INDIRECTOS	Patron		Año 3		Año 4		Año 5	
	Unidad	Valor Unidad	Catidad	Valor Total	Catidad	Valor Total	Catidad	Valor Total
Transporte de Insumos a finca	Bulto	5.000	65	325.000	69	345.000	75	375.000
Transporte de producto	Tonelada	100.000	5	500.000	20	2.000.000	30	3.000.000
Análisis de suelos con recomendaciones(cada 2 años)	Unidad	230.000	1	230.000		0	1	230.000
Análisis de foliares (cada 2 años)	Unidad	125.000		0	1	125.000		0
<b>TOTAL COSTOS INDIRECTOS</b>				<b>1.055.000</b>		<b>2.470.000</b>		<b>3.605.000</b>
<b>TOTAL COSTOS POR HECTÁREA</b>				<b>10.811.810</b>		<b>15.176.197</b>		<b>17.876.746</b>

COSTOS INDIRECTOS	Patron		Año 6		Año 7		Año 8	
	Unidad	Valor Unidad	Catidad	Valor Total	Catidad	Valor Total	Catidad	Valor Total
Transporte de Insumos a finca	Bulto	5.000	76	380.000	72	360.000	76	380.000
Transporte de producto	Tonelada	100.000	40	4.000.000	45	4.500.000	45	4.500.000
Análisis de suelos con recomendaciones(cada 2 años)	Unidad	230.000		0	1	230.000		0
Análisis de foliares (cada 2 años)	Unidad	125.000	1	125.000		0	1	125.000
<b>TOTAL COSTOS INDIRECTOS</b>				<b>4.505.000</b>		<b>5.090.000</b>		<b>5.005.000</b>
<b>TOTAL COSTOS POR HECTÁREA</b>				<b>17.568.415</b>		<b>20.082.267</b>		<b>20.045.267</b>

COSTOS INDIRECTOS	Patron		Año 9		Año 10		Año 11	
	Unidad	Valor Unidad	Catidad	Valor Total	Catidad	Valor Total	Catidad	Valor Total
Transporte de Insumos a finca	Bulto	5.000	70	350.000	70	350.000	73	365.000
Transporte de producto	Tonelada	100.000	42	4.200.000	40	4.000.000	40	4.000.000
Análisis de suelos con recomendaciones(cada 2 años)	Unidad	230.000	1	230.000		0	1	230.000
Análisis de foliares (cada 2 años)	Unidad	125.000		0	1	125.000		0
<b>TOTAL COSTOS INDIRECTOS</b>				<b>4.780.000</b>		<b>4.475.000</b>		<b>4.595.000</b>
<b>TOTAL COSTOS POR HECTÁREA</b>				<b>18.112.739</b>		<b>18.162.394</b>		<b>18.734.394</b>

Fuente: Cadena Productiva- Productores de Citricos Suroeste

...Continuación Costos Naranja Valencia 2021

INGRESOS PRODUCTOR			AÑO 0		AÑO 1		AÑO 2	
INGRESOS BRUTOS DEL PRODUCTOR	Unidades de Rto	Precio	Rto	Valor Total	Rto	Valor Total	Rto	Valor Total
Venta de Naranja valencia	Kilogramos			0		0	2.000	1.520.000
<b>TOTAL INGRESOS BRUTOS DEL PRODUCTOR</b>				<b>0</b>		<b>0</b>		<b>1.520.000</b>

INGRESOS NETOS						
Flujo de caja			#####		-8.098.982	-7.898.982

INGRESOS PRODUCTOR			AÑO 3		AÑO 4		AÑO 5	
INGRESOS BRUTOS DEL PRODUCTOR	Unidades de Rto	Precio	Rto	Valor Total	Rto	Valor Total	Rto	Valor Total
Venta de Naranja valencia	Kilogramos		5.000	3.800.000	20.000	15.200.000	30.000	22.800.000
<b>TOTAL INGRESOS BRUTOS DEL PRODUCTOR</b>				<b>3.800.000</b>		<b>15.200.000</b>		<b>22.800.000</b>

INGRESOS NETOS						
Flujo de caja			-7.011.810		23.803	4.923.254

INGRESOS PRODUCTOR			AÑO 6		AÑO 7		AÑO 8	
INGRESOS BRUTOS DEL PRODUCTOR	Unidades de Rto	Precio	Rto	Valor Total	Rto	Valor Total	Rto	Valor Total
Venta de Naranja valencia	Kilogramos		40.000	30.400.000	45.000	34.200.000	45.000	34.200.000
<b>TOTAL INGRESOS BRUTOS DEL PRODUCTOR</b>				<b>30.400.000</b>		<b>34.200.000</b>		<b>34.200.000</b>

INGRESOS NETOS						
Flujo de caja			12.831.585		14.117.733	14.154.733

INGRESOS PRODUCTOR			AÑO 9		AÑO 10		AÑO 11	
INGRESOS BRUTOS DEL PRODUCTOR	Unidades de Rto	Precio	Rto	Valor Total	Rto	Valor Total	Rto	Valor Total
Venta de Naranja valencia	Kilogramos		42.000	31.920.000	40.000	30.400.000	40.000	30.400.000
<b>TOTAL INGRESOS BRUTOS DEL PRODUCTOR</b>				<b>31.920.000</b>		<b>30.400.000</b>		<b>30.400.000</b>

INGRESOS NETOS								
Flujo de caja				13.807.261		12.237.606		11.665.606
		0	1	2	3	4	5	6
costos		-13.469.918	-8.098.982	-7.898.982	-7.011.810	23.803	4.923.254	#####
TIR %		13%						14.117.733

Tabla. Proporción de la calidad y precios estimados para los ingresos. 2021		
Distribución de la calidad:	Proporción (%)	Precio(\$/kg)
Primera	0,3	870
Segunda	0,3	770
Tercera	0,4	670
TOTAL	1	

Nota: En estos costos se incluye un manejo para el HLB de los cítricos que ya está reportada en Colombia que incluye monitoreo, trampas y insecticidas manejo recomendado por el ICA.

Fuente: Cadena Productiva- Productores de Cítricos Suroeste



## PAPA - Criolla - Oriente

CONCEPTO	Patron		Año 1	
	Unidad	Valor Unidad	Cantidad	Valor Total
<b>COSTOS DIRECTOS</b>				
<b>MANO DE OBRA (Jornal)</b>				
Arado con disco	Hora/mqna	50.000	12	600.000
Pulida	Hora/mqna	50.000	12	600.000
Surcada	Jornal	45.000	6	270.000
Siembra y aplic. de abono y enmienda	Jornal	45.000	12	540.000
Aplicac. Plaguicidas y coady.	Jornal	45.000	24	1.080.000
Acarreo de insumos	Jornal	45.000	1	45.000
Aplicación de fertilizantes químicos	Jornal	45.000	4	180.000
Desyerba y aporque	Jornal	45.000	15	675.000
Cosecha,	Jornal	45.000	42	1.890.000
Lavado, clasificación, con empaque	Jornal	45.000	40	1.800.000
<b>TOTAL COSTOS MANO DE OBRA</b>				<b>7.680.000</b>

INSUMOS	Patron		Año 1	
	Unidad	Valor Unidad	Cantidad	Valor Total
Semilla	Bulto de 50 Kg	30	60.000,00	1.800.000
Cal dolomita	Bulto 50 Kg	12.500	40,00	500.000
Fertilizante inicio FEDEPAPA	Bulto	119.000	15,00	1.785.000
Fertilizante Produccion FEDEPAPA	Bulto	108.500	15,00	1.627.500
Herbicida Fluazifop-p-butil	Litro	169.100	2,00	338.200
Ingrediente activo Azoxistrobina + Difenconazole	Litro	195.000	1,00	195.000
Metalaxil-M. Mancozeb	Bolsa 375gr	23.000	16	368.000
Cymoxanil+Mancozeb	Bolsa 500 gr	12.000	10,00	120.000
Mancozeb	Litro	19.600	11,00	215.600
Fluopicolide + Propamocarb	Litro	119.500	2,00	239.000
Mandipropamid 250 Sc	Litro	145.000	2,00	290.000
Chlorothalonil	Litro	30.000	4,00	120.000
Clorpirifos	Bolsa kg	61.500	4,00	246.000
Deltameltrina	Litro	150.000	1,00	150.000
Lambdacihalotrina y Thiamethoxam	Litro	187.400	2,00	374.800
Acefato.	Kg	18.500	0,80	14.800
Amulet		172.000	2,00	344.000
Permetrina		85.000	1,00	85.000
Tiametoxam+Cyantraniliprol	100 gr	69.000	0,40	27.600
triflumuron	Litro	205.000	1,00	205.000
Acefato	Bolsa 200 gr	15.200	0,20	3.040
Mantenimiento de estacionaria	Hectarea	300.000	1,00	300.000
<b>TOTAL COSTOS INSUMOS</b>				<b>9.348.540</b>
<b>TOTAL COSTOS DIRECTOS</b>				<b>17.028.540</b>

Fuente: Productor, Municipio de La Unión

...Continuación Costos 2021

PAPA - Criolla - Oriente

COSTOS INDIRECTOS	Patron		Año 1	
	Unidad	Valor Unidad	Cantidad	Valor Total
Transporte de insumos	Bulto			142.800
Transporte de tubérculo al mercado	Carga			680.000
Arrendamiento tierra	Por cosecha	300.000		300.000
<b>TOTAL COSTOS INDIRECTOS</b>				<b>1.122.800</b>
<b>TOTAL COSTOS POR HECTÁREA</b>				<b>18.151.340</b>

## INGRESOS PRODUCTOR

INGRESOS BRUTOS DEL PRODUCTOR	Unidades de rto	Precio	Rto	Valor Total
Papa gruesa	Kg	1.500	11.410	17.115.000
Papa medio	Kg	800	3.260	2.608.000
Papa menuda	Kg	400	571	228.200
Papa rechazo	Kg	400	1.000	400.000
<b>TOTAL INGRESOS BRUTOS DEL PRODUCTOR</b>				<b>20.351.200</b>

Fuente: Productor, Municipio de La Unión

PAPA - Diacol Capiro - La Unión

CONCEPTO	Patron		Año 1	
	Unidad	Valor Unidad	Cantidad	Valor Total

**COSTOS DIRECTOS**

**MANO DE OBRA (Jornal)**

Preparacion del suelo	Horas	50.000	39	1.950.000
Preparacion del suelo -Arada	Jornal	45.000	15	675.000
Surcado	Jornal	45.000	5	225.000
Aplicac. Plaguicidas y coady.	Jornal	45.000	30	1.350.000
Acarreo de insumos	Jornal	45.000	2	90.000
Aplicación de fertilizantes químicos - Retape	Jornal	45.000	11	495.000
Desyerba y aporque	Jornal	45.000	20	900.000
Cosecha, recolección	Bto cosechado 50 Kg	2.500	870	2.175.000
Lavado, clasificación y empaque	Bultos	3.900	870	3.393.000
<b>TOTAL COSTOS MANO DE OBRA</b>				<b>11.253.000</b>

El costo de la mano de obra es lo que actualmente se paga en el municipio de La Unión

...Continuación Costos 2021

## PAPA - Diacol Capiro - Oriente

INSUMOS	Patron		Año 1	
	Unidad	Valor Unidad	Cantidad	Valor Total
Semilla	Bulto 50 Kg	65.000	40	2.600.000
Cal dolomita	Bulto	12.000	26	312.000
Abono organico	Bulto	12.500	70	875.000
Fertilizante 13-26-6	Bulto	110.000	25	2.750.000
Fertilizantes elementos menores	Bulto	90.000	5	450.000
Fertilizante 15-15-15	Bulto	108.500	20	2.170.000
Fertilizante foliar NPK	Litro	22.000	8	176.000
Fertilizante foliar Calcio Boro	Litro	17.000	2	34.000
Fertilizante (cristales solubles) Nitrógeno Total (Nt) 13 Nitrógeno Nítrico (N-NO3) 13 Fósforo Asimilable (P2O5) 3 Potasio Soluble en Agua (K2O) 43	kilos	8.000	20	160.000
Cymoxanil	500 gr	12.500	80	1.000.000
Clorotalonil	Litros	30.000	10	300.000
Profenofos	Litros	38.500	4	154.000
Emamectin benzoate	bolsa 100 gr	190.000	2,0	380.000
Bifentrina	Garrafa	32.000	2,0	64.000
Azufre	Galon 4 litros	32.000	2,0	64.000
Clorpirifos	Litro	38.000	4,0	152.000
Fipronil	Litro	120.000	1,0	120.000
Permetrina	Litro	85.000	2,0	170.000
Paraquat	Galon de 4 litros	52.000	2,0	104.000
Pita	Rollos	12.500	2	25.000
<b>TOTAL COSTOS INSUMOS</b>				<b>12.060.000</b>

Fuente: Sergio Martinez Gerente de Coagrouiñon - Secretaría de Agricultura y Desarrollo Rural

...Continuación Costos 2021

**PAPA - Diacol Capiro - Oriente**

COSTOS INDIRECTOS	Patron		Año 1	
	Unidad	Valor Unidad	Cantidad	Valor Total
Transporte de insumos	Bulto de 50 Kg	1.700	186	316.200
Transporte de tubérculo al mercado	Bulto 50 Kg	1.500	700	1.050.000
Arriendo cosecha	semestre	300.000	1	300.000
<b>TOTAL COSTOS INDIRECTOS</b>				<b>1.666.200</b>
<b>TOTAL COSTOS POR HECTÁREA</b>				<b>24.979.200</b>

**INGRESOS PRODUCTOR**

INGRESOS BRUTOS DEL PRODUCTOR	Unidades de rto	Precio	Rto	Valor Total
Papa calidad Tronco	kg	1.000	948,5	948.500
Papa Calidad Gruesa	kg	1.000	21.682,5	21.682.500
Papa Calidad Medio	kg	600	3.801,0	2.280.600
Papa Calidad rechazo	kg	300	3.993,5	1.198.050
Papa Calidad menuda	kg	300	1.900,5	570.150
Papa Calidad Richi	kg	160	2.089,5	1.820
Papa Calidad Cortada	kg	400	570,5	228.200
<b>TOTAL INGRESOS BRUTOS DEL PRODUCTOR</b>				<b>26.909.820</b>

Los precios de la papa fueron entregados por el Gerente de COAGROUNION Año 2021

**Fuente:** Sergio Martinez Gerente de Coagrounión - Secretaría de Agricultura y Desarrollo Rural

**Costos de producción de Cachama blanca 2021**

Costos	Costo por Kilo	Porcentaje	Costo por Ha
<b>Variables</b>			
Alevinos	\$ 600	7,77%	\$ 33.750.000
Concentrado	\$ 4.113	53,25%	\$ 231.356.250
<b>Otros costos variables</b>			
Drogas	\$ 44	0,57%	\$ 2.490.311
Fletes en compras	\$ 100	1,30%	\$ 5.632.847
Mano de obra (en proceso)	\$ 632	8,19%	\$ 35.575.875
Empaque	\$ 42	0,55%	\$ 2.371.725
Servicios públicos	\$ 55	0,71%	\$ 3.083.243
Costo uso del agua	\$ 21	0,27%	\$ 1.185.863
<b>Costos Fijos y semivariables</b>			
Operarios y Celador	\$ 896	11,60%	\$ 50.399.156
Administrador con prestaciones	\$ 286	3,70%	\$ 16.087.500
Servicios públicos	\$ 475	6,15%	\$ 26.718.750
Depreciación a 15 años	\$ 306	3,96%	\$ 17.195.006
Flete de Comercialización	\$ 109	1,41%	\$ 6.131.250
Otros gastos (papelería, oficina,etc)	\$ 44	0,57%	\$ 2.475.000
<b>Total (Costo en central mayorista)</b>	<b>7.724</b>	<b>100%</b>	<b>\$ 434.452.776</b>

**Nota:** El Costo total por kilo contempla el proceso de beneficio, empaque del producto y transporte hasta el lugar de venta.

COSTO DE PRODUCCIÓN EN FINCA/kg DE PESCADO	<b>6.091</b>
--	--------------

**Nota:** Cálculos realizados con una conversión alimenticia promedio de 1.5. Además, el costo calculado por tn se realizó calculando todas las prestaciones sociales, seguridad social y parafiscales.

**...Continuación Costos Cachama 2021**

<b>Nota: 10000 m</b>	m <sup>3</sup> /ha	Kg pescado/Ha/ciclo	Kg pescado/ha/año	Kg/alimento/h a/año
	<b>9.000</b>	<b>22.500</b>	<b>56.250</b>	<b>84.375</b>

Nota: 1ha = 10000m <sup>2</sup>			
Productividad: 2 Kg/m <sup>3</sup>		Costo/año finca	\$ 342.602.364
Ciclos/año= 2,5		Costo Total/año	\$ 434.452.776
Valor venta Kg de pescado	\$ <b>7.200</b>	Venta año (\$7200Kg)	\$ 405.000.000
		Utilidad Neta/año	\$ (29.452.776)
		UN por mes	\$ (2.454.398)
<b>IPC 2020</b>	<b>1,61%</b>	Utilidad para 3000m <sup>2</sup>	\$ (809.951)

<b>Valor promedio de Alimento Balanceado (Agrinal - CIPA) 27/02/2019</b>						
<b>% Proteína</b>	<b>30%</b>	<b>35%</b>	<b>40%</b>	<b>24%</b>	<b>Granulado (20kg) 45%</b>	<b>En Polvo 45%</b>
Valor bulto	\$ 110.000	\$ 139.000	\$ 150.000	\$ 100.000	\$ 81.000	\$ 81.000
Valor Kilo	\$ 2.750	\$ 3.475	\$ 3.750	\$ 2.500	\$ 4.050	\$ 4.050
% participación del alimento total suministrado	33%	10%	0%	53%	2%	2%
	\$ 4.125	\$ 5.213	\$ 5.625	\$ 3.750	\$ 6.075	\$ 6.075
Valor Ponderado de participación.	\$ 1.361	\$ 521	\$ -	\$ 1.988	\$ 122	\$ 122
	\$					<b>4.113</b>

<b>Valor promedio de Alimento Balanceado ( CIPA) 16/04/2021) Datos Jorge Builes</b>						
<b>% Proteína</b>	<b>30%</b>	<b>35%</b>	<b>40%</b>	<b>24%</b>	<b>Granulado (20kg) 45%</b>	<b>En Polvo 45%</b>
Valor bulto	\$ 100.632	\$ 114.104	\$ 122.651	\$ 86.856	\$ 74.760	\$ 67.200
Valor Kilo	\$ 2.516	\$ 2.853	\$ 3.066	\$ 2.171	\$ 3.738	\$ 3.360
% participación	25%	10%	10%	50%	2%	3%
	\$ 3.522	\$ 3.708	\$ 3.680	\$ 3.474	\$ 4.112	\$ 3.360
Valor Ponderado de participación.	\$ 881	\$ 371	\$ 368	\$ 1.737	\$ 82	\$ 101
	\$					<b>3.539</b>

**Fuente:** Secretaría de Agricultura y Desarrollo Rural - Encuesta productores

**Costos para producción de un kilo de Tilapia sp. 2021**

Costos	Costo por Kilo	Porcentaje	Costo por Ha/año
--------	----------------	------------	------------------

**Variables**

Alevinos	\$ 495	5,86%	\$ 17.820.000
Concentrado	\$ 4.936	58,39%	\$ 177.681.600

**Otros costos variables**

Medicamentos	\$ 42	0,50%	\$ 1.517.904
Fletes en compras	\$ 100	1,18%	\$ 3.605.022
Mano de obra (en proceso)	\$ 632	7,48%	\$ 22.768.560
Empaque	\$ 74	0,87%	\$ 2.656.332
Servicios públicos	\$ 126	1,50%	\$ 4.553.712
Costo uso del agua	\$ 53	0,62%	\$ 1.897.380

**Costos Fijos y semivariables**

Mano de obra en producción	\$ 896	10,60%	\$ 32.255.460
Administrador con prestaciones	\$ 286	3,38%	\$ 10.296.000
Depreciación infraestructura 15 años	\$ 475	5,62%	\$ 17.100.000
Flete de Comercialización	\$ 306	3,62%	\$ 11.004.804
Otros gastos (papelería, oficina, etc)	\$ 32	0,37%	\$ 1.138.428
<b>Total (Costo en central mayorista)</b>	<b>\$ 8.453</b>	<b>100%</b>	<b>\$ 304.295.202</b>

**Nota:** El Costo total por kilo contempla el proceso de beneficio, empaque del producto y transporte hasta el lugar de venta.

<b>COSTO DE PRODUCCIÓN EN FINCA/kg DE PESCADO</b>	<b>\$ 7.729</b>
---	-----------------

**Nota:** Cálculos realizados con una conversión alimenticia de 1.8 promedio. Además, el costo calculado por tn se realizó calculando todas las prestaciones sociales, seguridad social y parafiscales.



...Continuación Costos Tilapia 2021

Información	m <sup>3</sup> /ha	Kg pescado/Ha/ciclo	Kg pescado/ha/año	Kg/alimento/ha/año
Nota: 1ha 10000m <sup>2</sup>	9.000	18.000	36.000	64.800
Productividad: 2 Kg/m <sup>3</sup>		Costo/año en finca	\$ 1.137.591.994	
Ciclos/año= 2		Costo Total/año	\$ 304.295.202	
Valor venta Kg de pescado=6800	\$ 9.019	Venta año	\$ 324.684.000	
		Utilidad Neta/año	\$ 20.388.798	
		Utilidad Neta por mes	\$ 1.699.067	
		Utilidad Neta para 3000m <sup>2</sup>	\$ 560.692	

Valor promedio de Alimento Balanceado (Agrinal - CIPA) 27/02/2019							
% Proteína	30%	35%	40%	24%	Granulado (20kg) 45%	En Polvo 45%	
Valor bulto	\$ 110.000	\$ 139.000	\$ 150.000	\$ 100.000	\$ 81.000	\$ 81.000	
Valor Kilo	\$ 2.750	\$ 3.475	\$ 3.750	\$ 2.500	\$ 4.050	\$ 4.050	
% participación del alimento total suministrado	33%	10%	0%	53%	2%	2%	
	\$ 4.950	\$ 6.255	\$ 6.750	\$ 4.500	\$ 7.290	\$ 7.290	
	\$ 1.634	\$ 626	\$ -	\$ 2.385	\$ 146	\$ 146	
Valor Ponderado de participación.	\$					4.936	

Valor promedio de Alimento Balanceado ( CIPA) 16/04/2021) Datos Jorge Builes							
% Proteína	30%	35%	40%	24%	Granulado (20kg) 45%	En Polvo 45%	
Valor bulto	\$ 100.632	\$ 114.104	\$ 122.651	\$ 86.856	\$ 74.760	\$ 67.200	
Valor Kilo	\$ 2.516	\$ 2.853	\$ 3.066	\$ 2.171	\$ 3.738	\$ 3.360	
% participación	25%	10%	10%	50%	2%	3%	
	\$ 4.528	\$ 5.135	\$ 5.519	\$ 3.909	\$ 6.728	\$ 6.048	
	\$ 1.132	\$ 513	\$ 552	\$ 1.954	\$ 135	\$ 181	
Valor Ponderado de participación.	\$					4.468	

Fuente: Secretaría de Agricultura y Desarrollo Rural - Encuesta productores

## Costos de producción de Trucha Arcoiris

Costos	Costo por Kilo	Porcentaje	COSTO POR Tn
<b>Variables</b>			
Alevinos	\$ 2.200,00	40%	\$ -
Concentrado	\$ 0,00	0%	\$ -
<b>Otros costos variables</b>			
Drogas	\$ 84,87	1,55%	\$ -
Fletes en compras	\$ 101	1,85%	\$ -
Mano de obra (en proceso)	\$ 854	15,59%	\$ -
Empaque	\$ 107	1,95%	\$ -
Servicios públicos	\$ 85	1,55%	\$ -
Costo uso del agua	\$ 109	1,98%	\$ -
<b>Costos Fijos - indirectos y semivariables.</b>			
Operarios y Celador	\$ 1.074	19,61%	\$ -
Administrador con prestaciones	\$ 225	4,10%	\$ -
Depreciación a 15 años	\$ 350	6,39%	\$ -
Flete de Comercialización	\$ 267	4,87%	\$ -
Otros gastos (papelería, oficina, etc)	\$ 22	0,40%	\$ -
<b>Total (Costo en central mayorista)</b>	<b>\$ 5.478</b>	<b>100%</b>	<b>\$ 0</b>

**Nota:** El Costo total por kilo contempla el proceso de Beneficio, empaque del producto y transporte hasta el lugar de venta.

COSTOS DE PRODUCCION EN FINCA/Kg DE PESADO			<b>\$ 4.004</b>
--	--	--	-----------------

<b>Nota: Cálculos realizados con una conversión alimenticia de 1.4</b>		Costo/año en finca	\$ 48.050.100
		Costo Total/año	\$ 65.736.180
1 Tn=	1.000,00	Venta año (\$11250/ Kg)	\$ 135.000.000
Valor venta/ kg	11.250,00	Utilidad Neta/año	\$ 69.263.820
Alevinos de 8cm	500,00	UN por mes	\$ 5.771.985
Alevinos de 6cm sin transporte	350,00		

<b>Alimento Balanceado (Solla - Mediano productor).</b>		
Engorde 40% Con pigmento (40kg)	Al 50% Iniciación 20KG	Levante Al 44%
173.994	126.945	161.175
4.350	6.347	4.029
60%	10%	30%
6.090	7.617	5.238
<b>3.654</b>	<b>762</b>	<b>1.571</b>
<b>5987</b>		

<b>Alimento Balanceado (Solla - Pequeño productor)</b>		
Engorde 40% Con pigmento (40kg)	Al 50% Iniciación 20KG	Levante Al 44%
142.000	135.000	135.000
3.550	6.750	3.375
60%	10%	30%
4.970	8.100	4.388
<b>2.982</b>	<b>810</b>	<b>1.316</b>
<b>5.108</b>		

**6.250**

**Fuente:** Secretaría de Agricultura y Desarrollo Rural - Encuesta productores

COSTO DE ESTABLECIMIENTO UNA HECTÁREA DE CACAO BAJO EL SISTEMA AGROFORESTAL PLÁTANO - CACAO - MADERABLES 2021

Rubro de costo: Mano de Obra	1 año	
	Jornales	Valor
<b>1. Establecimiento del cultivo</b>		
Preparación del terreno	12	686.143
Trazado y estacado	8	457.429
Aplicación de correctivos	5	285.893
Ahoyado plátano	6	343.071
Ahoyado para maderables	2	114.357
Desinfección de colinos de plátano	4	228.714
Siembra de colinos de plátano	4	228.714
Siembra de árboles maderables	3	171.536
Resiembras	1	57.179
Ahoyado para cacao	12	686.143
Siembra de cacao	12	686.143
Transporte de material vegetal	6	343.071
<b>SUBTOTAL</b>	<b>75</b>	<b>4.288.392</b>

Rubro de costo: Mano de Obra	1 año	
	Jornales	Valor
<b>2. Manejo y sostenimiento del cultivo</b>		
Control de malezas	12	686.143
Control fitosanitario plátano	4	228.714
Control fitosanitario cacao	8	457.429
Fertilización	8	457.429
Resiembras cacao	4	228.714
Arreglo sombrío plátano	6	343.071
Podas y desplumille	4	228.714
Podas formación y cicatrización	2	114.357
Injertación	1	444.154
<b>SUBTOTAL</b>	<b>49</b>	<b>3.188.725</b>

Rubro de costo: Mano de Obra	1 año	
	Jornales	Valor
<b>3. Cosecha y beneficio</b>		
Plátano	0	0
Cacao		
<b>SUB TOTAL</b>	<b>0</b>	<b>0</b>

<b>GRAN TOTAL RUBRO MANO DE OBRA</b>	<b>124</b>	<b>7.477.117</b>
Valor jornal	57.179	

Rubro de costos: Insumos	1 Año		
	No.	Valor unitario	Valor total
Plántula de cacao injertada	1.100	2.600	2.860.000
Colinos de plátano	1.100	2.500	2.750.000
Árboles maderables	120	2.000	240.000
Correctivo para el suelo, cal (bultos 50 Kg)	10	13.100	131.000
Fertilizantes varios (bultos)	12	98.000	1.176.000
Materia orgánica (bultos)	20	14.000	280.000
Fungicidas insecticidas y otros (Global)	1	114.000	114.000
<b>SUB TOTAL INSUMOS</b>			<b>7.551.000</b>

Rubro de costos: Equipo y Herramientas	1 Año		
	No.	Valor unitario	Valor
Bomba de Espalda	0,3	280.200	84.060
Tijeras Podadora	1	30.200	30.200
Pala draga	1	40.388	40.388
Machetes y/o rulas	2	15.400	30.800
Limas	2	7.386	14.772
Palín	1	14.000	14.000
<b>SUB TOTAL HERRAMIENTAS</b>			<b>214.220</b>

Rubro de costo: Otros costos	1 Año		
	No.	Valor unitario	Valor
Asistencia Técnica	Global	500.000	166.667
Administración	Global	254.039	254.039
Transporte Insumos	Global	300.000	100.000
Acompañamiento socioempresarial	Global	250.000	83.333
Análisis de Suelos	Global	150.000	50.000
<b>SUB TOTAL OTROS</b>			<b>654.039</b>

<b>TOTAL COSTOS</b>		<b>15.896.376</b>
---------------------	--	-------------------

**COSTOS DE MANEJO Y SOSTENIMIENTO 1 HA CACAO CLONADO  
SEGUNDO A SEXTO AÑO DE CULTIVO**

Rubro de costo: Mano de obra Manejo - Sostenimiento de Cultivo	2 Año		3 Año		4 Año	
	Jornales	Valor	Jornales	Valor	Jornales	Valor
Control de malezas	14	800.500	16	914.857	16	914.857
Control fitosanitario plátano	6	343.071	8	457.429	8	457.429
Control fitosanitario cacao	4	228.714	12	686.143	16	914.857
Control fitosanitario maderables	1	57.179	1	57.179	1	57.179
Fertilización y aplicación de correctivos	6	343.071	4	228.714	4	228.714
Arreglo sombrío plátano	4	228.714	3	171.536	2	114.357
Arreglo sombrío maderables	1	57.179	1	57.179	2	114.357
Resiembras de cacao	2	114.357	2	114.357	0	0
Podas y desplumille	6	343.071	8	457.429	16	914.857
Mantenimiento de drenajes	4	228.714	5	285.893	5	285.893
<b>SUB TOTAL</b>	<b>48</b>	<b>2.744.571</b>	<b>60</b>	<b>3.430.714</b>	<b>70</b>	<b>4.002.499</b>

Rubro de costo: Mano de obra Cosecha y Beneficio	2 Año		3 Año		4 Año	
	Jornales	Valor	Jornales	Valor	Jornales	Valor
Plátano	20	1.143.571	11	628.964	5	285.893
Cacao	0		10	571.786	20	1.143.571
<b>SUB TOTAL</b>	<b>20</b>	<b>1.143.571</b>	<b>21</b>	<b>1.200.750</b>	<b>25</b>	<b>1.429.464</b>
<b>SUB TOTAL MANO DE OBRA</b>	<b>68</b>	<b>3.888.142</b>	<b>95</b>	<b>4.631.464</b>	<b>103</b>	<b>5.431.964</b>

Rubro de costo: Insumos	2 Año		3 Año		4 Año	
	No.	Valor	No.	Valor	No.	Valor
Fertilizante compuesto (bultos)	10	980.000	14	1.372.000	9	882.000
Fertilizante (Elementos menores)	2	196.000	2	196.000	2	196.000
Correctivo (Cal)	10	131.000	20	262.000	20	262.000
Fungicida, insecticida global	3	294.000	4	96.000	3	72.000
Análisis de suelos	0	0		42.900	0	0
Materia orgánica (bulto)	20	280.000	20	280.000	20	280.000
Empaques	5	14.000	10	28.000	15	42.000
<b>SUB TOTAL</b>		<b>1.895.000</b>		<b>2.276.900</b>		<b>1.734.000</b>

Rubro de costo: Depreciación Equipos y Herramientas	2 Año		3 Año		4 Año	
	No.	Valor	No.	Valor	No.	Valor
Fermentador y secador	1	5.186.204	0	0	0	0
Herramientas varias	1	158.000	1	158.000	1	158.000
<b>SUB TOTAL</b>		<b>5.344.204</b>		<b>158.000</b>		<b>158.000</b>

Rubro de costo: Otros costos	2 Año		3 Año		4 Año	
	No.	Valor	No.	Valor	No.	Valor
Fletes transporte de cacao en grano (kilogramos)	1	0	1	23.000	1	80.000
Asistencia técnica	1	166.667	1	166.667	1	166.667
Flete transporte insumos	1	100.000	1	100.000	1	315.000
Flete transporte platano	1	250.000	1	300.000	1	350.000
Administración	1	254.039	1	254.039	1	145.000
<b>SUB TOTAL</b>		<b>770.706</b>		<b>843.706</b>		<b>1.056.667</b>
<b>TOTAL COSTOS</b>		<b>11.898.052</b>		<b>7.910.069</b>		<b>8.380.630</b>

...Continuación Costos Platano Cacao Maderables 2021

**COSTOS DE MANEJO Y SOSTENIMIENTO 1 HA CACAO CLONADO  
SEGUNDO A SEXTO AÑO DE CULTIVO**

Rubro de costo: Mano de obra	5 Año		6 Año	
	Jornales	Valor	Jornales	Valor
<b>Manejo u Sostenimiento de Cultivo</b>				
Control de malezas	10	571.786	10	571.786
Control fitosanitario plátano				
Control fitosanitario cacao	20	1.143.571	20	1.143.571
Control fitosanitario maderables	1	57.179	1	57.179
Fertilización y aplicación de correctivos	4	228.714	4	228.714
Arreglo sombrío plátano	2	114.357	2	114.357
Arreglo sombrío maderables	2	114.357	2	114.357
Podas y desplumille	16	914.857	16	914.857
Mantenimiento de drenajes	5	285.893	5	285.893
<b>SUB TOTAL</b>	<b>60</b>	<b>3.430.714</b>	<b>60</b>	<b>3.430.714</b>

Rubro de costo: Mano de obra	5 Año		6 Año	
	Jornales	Valor	Jornales	Valor
<b>Cosecha y Beneficio</b>				
Plátano				
Cacao	30	1.715.357	38	2.172.785
<b>SUB TOTAL</b>	<b>30</b>	<b>1.715.357</b>	<b>38</b>	<b>2.172.785</b>
<b>SUB TOTAL MANO DE OBRA</b>	<b>90</b>	<b>5.146.071</b>	<b>98</b>	<b>5.603.499</b>

Rubro de costo: Insumos	5 Año		6 Año	
	No.	Valor	No.	Valor
Correctivo para el suelo (bultos)	20	262.000	20	262.000
Fertilizantes varios (bultos)	10	980.000	10	980.000
Funguicidas, herbicidas e insecticidas (Global)	1	114.000	1	114.000
Materia orgánica (bulto)	20	280.000	20	280.000
<b>SUB TOTAL</b>		<b>1.636.000</b>		<b>1.636.000</b>

Rubro de costo: Depreciación	5 Año		6 Año	
	No.	Valor	No.	Valor
<b>Equipos y Herramientas</b>				
	0	0	0	0
Herramientas varias	1	158.000	1	158.000
<b>SUB TOTAL</b>		<b>158.000</b>		<b>158.000</b>

Rubro de costo: Otros costos	5 Año		6 Año	
	No.	Valor	No.	Valor
Fletes transporte de cacao en grano (Ton)	1	100.000	1	100.000
Asistencia técnica	1	166.667	1	166.667
Flete transporte insumos	1	315.000	1	315.000
Flete transporte platano				
Administración	1	145.000	1	145.000
<b>SUB TOTAL</b>		<b>726.667</b>		<b>726.667</b>
<b>TOTAL COSTOS</b>		<b>7.666.737</b>		<b>8.124.166</b>

Fuente:Secretaría de Agricultura y Desarrollo Rural

## Costos para el establecimiento de una Ha de cultivo de Platano - Distancia de siembra 3\*3

Salario	2021	2022	2023	2024	2025	2024	2025
	908.526	953.952	1.001.650	1.051.732	1.104.319	1.159.535	1.217.512
Incremento anual		5%	5%	5%	5%	5%	5%
IPC							
Prestaciones Sociales	42%	42%	42%	42%	42%	42%	42%
Días efectivos laborados	21,65	21,65	21,65	21,65	21,65	21,65	21,65
Valor del jornal	59.589,23	62.568,70	65.697,13	68.981,99	72.431,09	76.052,64	79.855,27
No de arboles /ha	Entre surcos	Entre plantas	Tresbolillo		1.248,44		
	3	3	Cos 30°	10000			

Preparación del Terreno	No. Jorn/ha	Vlr Jornal	Valor/ha
Guadaña (socoled)	7	59.589,23	\$ 417.125
Toconeo (control de leñosas y semileñosas)	1	59.589,23	\$ 59.589
Ctrl qco de hoja ancha y gramíneas	5	59.589,23	\$ 297.946
<b>Subtotal preparacion del terreno</b>			<b>\$ 774.660</b>

Insumos preparación Terreno	Unid/ha	Vlr unid	Valor ha
Combustible(Guadañas) Gal	4,5	9.300,00	\$ 41.850
Herbicida (lts)	3	14.726,00	\$ 44.178
Limas	1	6.000,00	\$ 6.000
Machetes	2	12.000,00	\$ 24.000
Pala coca	1	50.000,00	\$ 50.000
<b>Subtotal preparacion del terreno - Insumos</b>			<b>\$ 166.028</b>

Establecimiento	Unidad/Ha	vlr unid	Valor/ha
Material de siembra	1.248,44	397,26	\$ 495.957
DAP (gr)	24.968,79	2,80	\$ 69.913
Cal agrícola 200 gr/planta	249.687,89	0,33	\$ 81.398
Materia organica 3 kg/planta	3.745,32	320	\$ 1.198.502
<b>Subtotal Establecimiento</b>			<b>\$ 1.845.770</b>

\*\*Costo de hacer la labor de descoline y arreglo de la semilla propia de la finca

\*\*costo de colinos 1500

Labores de siembra	Unid/ha	Vlr/unid	Vlr/ha
Traza	1.248,44	198,63	\$ 247.979
Hoyado	1.248,44	397,26	\$ 495.957
Aplicación MO	1.248,44	198,63	\$ 247.979
Siembra	1.248,44	297,95	\$ 371.968
<b>Subtotal Labores de siembra</b>			<b>\$ 1.363.882</b>
<b>Costo planta</b>	\$ 3.324		
<b>Costo Ha</b>	\$ 4.150.340		

Fuente:Secretaría de Agricultura y Desarrollo Rural

Costos para el sostenimiento de una Ha de cultivo de Platano - Distancia de siembra 3\*3 para el pimer año

Salario	2021	2022	2023	2024	2025
	908.526	953.952	908.526	953.952	1.001.650
Incewmento anual		0,05	0,05	0,05	0,05
IPC					
Prestaciones Sociales	0,42	0,42	0,42	0,42	0,42
Días efectivos laborados	21,65	21,65	21,65	21,65	21,65
Valor del jornal	59.589,23	62.568,70	59.589,23	62.568,70	65.697,13
No de arboles /ha	Entre surcos	Entre plantas	Tresbolillo		
	3	3	Cos 30°	10.000	1.248

Labor	Jor/Ha	Vlr/unid	Vlr/ha
Control químico de malezas	3	59.589	178.768
Ferilización edafica( Cada 40 días)	20	59.589	1.190.297
Fertilización foliar y MIPE( cada 90 días)	2	59.589	92.992
Guadaña	3	59.589	178.768
Embose y amarre(1 racimos/UP)	16	59.589	929.919
Descoline (Cada 45 días)	33	59.589	1.983.828
<b>Total</b>			<b>2.570.744</b>

Insumos	Unidades/Ha	Vlr/unidad	Vlr/Ha
Glifosato (cc)	2.896	13	36.494
Fertilizante (gr)	799.001	3	2.237.203
Ferilizante foliar (cc)	2.135	38	81.124
Insecitcidas/fungicidas (cc)	1.873	80	149.813
Combustible(gal)	5	9.300	46.500
Bolsa	1.248	260	324.594
Fibra	1.248	210	262.172
Gurbia	3	10.000	30.000
Champu	4	11.000	44.000
Media luna con cabo	3	110.000	330.000
Junbolon	10	6.000	60.000
<b>Total</b>			<b>3.601.901</b>

Costo total/Ha año	6.172.644,29
Costo total/planta año	4.944,29

Fuente:Secretaría de Agricultura y Desarrollo Rural

## Costos para el sostenimiento de una Ha de cultivo de Platano - Distancia de siembra 3\*3 para el segundo año

Salario	2021	2022	2023	2024	2025
		908.526	953.952	908.526	953.952
Incewmento anual		0	0	0	0
IPC					
Prestaciones Sociales	0	0	0	0	0
Dias efectivos laborados	22	22	22	22	22
Valor del jornal	59.589	62.569	59.589	62.569	65.697
No de arboles /ha	Entre surcos	Entre plantas	Tresbolillo		
	3	3	Cos 30°	10.000	1.248

Labor	Jor/Ha	Vlr/unid	Vlr/ha
Control químico de malezas	6	62.569	375.412
Fertilización edáfica( Cada 40 días)	22	62.569	1.406.038
Fertilización foliar y MIPE( cada 90 días)	6	62.569	390.566
Guadaña	3	62.569	187.706
Embose y amarre(2 racimos/UP)	31	62.569	1.952.831
Descoline (Cada 45 días)	33	62.569	2.083.019
<b>Total</b>			<b>4.312.553</b>

Insumos	Unidades/Ha	Vlr/unidad	Vlr/Ha
Glifosato (cc)	2.896	13	36.494
Fertilizante (gr)	799.001	3	2.237.203
Ferilizante foliar (cc)	2.135	38	81.124
Insecticidas/fungicidas (cc)	1.873	80	149.813
Combustible(gal)	5	9.300	46.500
Bolsa	1.248	260	324.594
Fibra	1.248	210	262.172
Gurbia	3	10.000	30.000
Champu	4	11.000	44.000
Media luna con cabo	3	110.000	330.000
Jumbolon	10	6.000	60.000
<b>Total</b>			<b>3.601.901</b>

Costo total/Ha año	7.914.454
Costo total/planta año	6.339



## COSTOS DE ESTABLECIMIENTO CULTIVO DE PLÁTANO (MONOCULTIVO) - 1 ha Dominico Hartón

Item	Unidades	Vr. Unitario	Año 1 Establecimiento		Año 2 Sostenimiento		Año 3 Sostenimiento		Año 4 Sostenimiento	
			Cantidad	Vr. Total	Cantidad	Vr. Total	Cantidad	Vr. Total	Cantidad	Vr. Total
<b>MANO DE OBRA</b>										
Preparación del terreno para siembra	Jornal	49.027	12	588.324	0	0	0	0	0	0
Ahoyado-siembra	Jornal	49.027	12	588.324	0	0	0	0	0	0
Fertilización	Jornal	49.027	6	294.162	6	294.162	6	294.162	6	294.162
Control de malezas	Jornal	49.027	20	980.540	12	588.324	12	588.324	12	588.324
Control Sanitario	Jornal	49.027	12	588.324	12	588.324	12	588.324	12	588.324
Deshoje, demachado, embolsado	Jornal	49.027	16	784.432	32	1.568.864	32	1.568.864	32	1.568.864
Cosecha selección y empaque	Jornal	49.027	0	0	30	1.470.810	30	1.470.810	30	1.470.810
Otros (Drenajes, resiembras, protección de racimo)	Jornal	49.027	15	735.405	15	735.405	15	735.405	15	735.405
<b>SUBTOTAL MANO DE OBRA</b>			<b>93</b>	<b>4.559.511</b>	<b>107</b>	<b>5.245.889</b>	<b>107</b>	<b>5.245.889</b>	<b>107</b>	<b>5.245.889</b>
<b>INSUMOS*</b>										
Abono Orgánico	Bto de 50 K	16.258	18	292.637	9	146.318	9	146.318	9	146.318
Fertilizante completo	Bto de 50 K	96.308	20	1.926.160	20	1.926.160	20	1.926.160	20	1.926.160
Enmienda (Cal agrícola)	Bto de 50 K	16.200	12	194.400	0	0	0	0	0	0
Desinfectante	Galón	66.047	1	66.047	1	66.047	1	66.047	1	66.047
Herbicida	Litro	25.667	1	25.667	1	25.667	1	25.667	1	25.667
Insecticida	Litro	34.944	1	34.944	1	34.944	1	34.944	1	34.944
Fungicida	Kilo	42.667	1	42.667	1	42.667	1	42.667	1	42.667
Colinos	Plantas	1.500	1.210	1.815.000	0	0	0	0	0	0
Bolsas	Rollo	18.250	8	146.000	8	146.000	8	146.000	8	146.000
Shampoo/ detergente	litro	11.000	4	44.000						
Cordel (cabuya)	Rollo por 5 k	57.233	0	0	1	57.233	1	57.233	1	57.233
<b>SUBTOTAL INSUMOS*</b>				<b>4.587.521</b>		<b>2.445.036</b>		<b>2.445.036</b>		<b>2.445.036</b>
<b>HERRAMIENTAS Y EQUIPOS*</b>										
Gurbia de desmane 5"	Unidad	8.129	3	24.386						
Cunas u almuhadas	Unidad	15.377	3	46.130						
Deshojadora 10" con cabo	Unidad	8.129	3	24.386						
Palin / azadon con cabo	Unidad	29.162	6	174.972						
Rula machete nro. 24	Unidad	13.839	6	83.036						
<b>SUB TOTAL HERRAMIENTAS Y EQUIPOS*</b>				<b>352.911</b>						
<b>OTROS</b>										
Flete Transporte de insumos	Kilo	100	2.550	255.000	1.500	150.000	1.500	150.000	1.500	150.000
Flete Transporte de la Cosecha	Kilo	100	8.700	870.000	8.700	870.000	8.700	870.000	8.700	870.000
<b>SUB TOTAL OTROS</b>				<b>1.125.000</b>		<b>1.020.000</b>		<b>1.020.000</b>		<b>1.020.000</b>
<b>TOTAL</b>				<b>10.624.943</b>		<b>8.710.925</b>		<b>8.710.925</b>		<b>8.710.925</b>

\*Precios DANE- SISTEMA DE INFORMACIÓN DE PRECIOS Y ABASTECIMIENTO DEL SECTOR AGROPECUARIO -SIPSA-.precios consultados con agricultores

**COSTOS DE ESTABLECIMIENTO DE UNA HECTÁREA DE CACAO CLONADO PRIMER AÑO DE CULTIVO 2021  
SISTEMA AGROFORESTAL CACAO - RASTROJO**

Rubro de costo: Mano de Obra	1 año		Valor jornal
			57.179
<b>1. Establecimiento del cultivo</b>	<b>Jornales</b>	<b>Valor</b>	
Preparación del terreno	12	686.143	
Trazado y estacado	12	686.143	
Aplicación de correctivos	5	285.893	
Ahoyado para cacao	12	686.143	
Ahoyado para maderables	2	114.357	
Siembra de cacao	12	686.143	
Siembra de árboles maderables y resiembras	4	228.714	
Transporte de material vegetal	6	343.071	
<b>SUBTOTAL</b>	<b>65</b>	<b>3.716.607</b>	
<b>2. Manejo y sostenimiento del cultivo</b>	<b>Jornales</b>	<b>Valor</b>	
Control de malezas	12	686.143	
Control fitosanitario cacao	8	457.429	
Fertilización	8	457.429	
Podas	6	343.071	
<b>SUBTOTAL</b>	<b>34</b>	<b>1.944.071</b>	
<b>GRAN TOTAL RUBRO MANO DE OBRA</b>	<b>99</b>	<b>5.660.678</b>	
Rubro de costos: Insumos	1 Año		
	No.	Valor unitario	Valor total
Plántula de cacao injertada	1.100	2.600	2.860.000
Árboles maderables	120	2.000	240.000
Correctivo para el suelo (bultos)	10	13.100	131.000
Fertilizantes varios (bultos)	10	98.000	980.000
Fungicidas insecticidas y otros Global)	1	114.000	114.000
Materia Orgánica	20	13.000	260.000
<b>SUB TOTAL INSUMOS</b>			<b>4.585.000</b>
Rubro de costos: Equipo y Herramientas	1 Año		
	No.	Valor unitario	Valor
Bomba de Espalda	0,3	280.200	84.060
Tijeras Manuales	1,0	30.200	30.200
Pala draga	1,0	40.388	40.388
Machetes y/o rulas	2,0	15.400	30.800
Limas	2,0	7.386	14772
Palín	1,0	14.000	14000
<b>SUB TOTAL HERRAMIENTAS</b>			<b>214.220</b>
Rubro de costo: Otros costos	1 Año		
	No.	Valor unitario	Valor
Asistencia Técnica	Global (1)	500.000	166.667
Análisis de Suelos	Global (1)	150.000	50.000
Administración	Global (1)	244.291	244.291
Acompañamiento socioempresarial	Global (1)	250.000	83.333
Trasnporte	Global (1)	300.000	100.000
<b>SUB TOTAL OTROS</b>	<b>216.666,7</b>		<b>644.291,0</b>
<b>TOTAL COSTOS</b>	<b>10.676.564,4</b>		<b>11.104.188,8</b>

Fuente:Secretaría de Agricultura y Desarrollo Rural

COSTOS DE MANEJO Y SOSTENIMIENTO 1 HA CACAO CLONADO  
SEGUNDO A SEXTO AÑO DE CULTIVO

Rubro de costo: Mano de obra	2 Año		3 Año		4 Año		5 Año		6 Año	
Manejo u Sostenimiento de Cultivo	Jornales	Valor	Jornales	Valor	Jornales	Valor	Jornales	Valor	Jornales	Valor
Control de malezas (4 por año)	16	914.857	16	914.857	16	914.857	10	571.786	10	571.786
Control fitosanitario cacao	5	285.893	13	743.321	17	972.036	21	1.200.750	21	1.200.750
Fertilización y aplicación de correctivos	6	343.071	4	228.714	4	228.714	4	228.714	4	228.714
Arreglo sombrío maderables	1	57.179	1	57.179	2	114.357	2	114.357	2	114.357
<b>SUB TOTAL</b>	<b>28</b>	<b>1.601.000</b>	<b>34</b>	<b>1.944.071</b>	<b>39</b>	<b>2.229.964</b>	<b>37</b>	<b>2.115.607</b>	<b>37</b>	<b>2.115.607</b>

Rubro de costo: Mano de obra	2 Año		3 Año		4 Año		5 Año		6 Año	
Cosecha y Beneficio	Jornales	Valor	Jornales	Valor	Jornales	Valor	Jornales	Valor	Jornales	Valor
Cacao	0	0	10	571.786	20	1.143.571	30	1.715.357	38	2.172.785
<b>SUB TOTAL</b>	<b>0</b>	<b>0</b>	<b>10</b>	<b>571.786</b>	<b>20</b>	<b>1.143.571</b>	<b>30</b>	<b>1.715.357</b>	<b>38</b>	<b>2.172.785</b>
<b>SUB TOTAL MANO DE OBRA</b>	<b>28</b>	<b>1.601.000</b>	<b>44</b>	<b>2.515.857</b>	<b>103</b>	<b>3.373.535</b>	<b>106</b>	<b>3.830.964</b>	<b>118</b>	<b>4.288.392</b>

Rubro de costo: Insumos	2 Año		3 Año		4 Año		5 Año		6 Año	
	No.	Valor	No.	Valor	No.	Valor	No.	Valor	No.	Valor
Correctivo para el suelo (bultos)	10	131.000	20	262.000	20	262.000	20	262.000	20	262.000
Fertilizantes compuesto (bultos)	10	980.000	14	1.372.000	9	882.000	8	784.000	8	784.000
Fertilizantes elementos menores	2	196.000	2	196.000	2	196.000	2	196.000	2	196.000
Fungicida , insecticida global	5	570.000	5	570.000	5	570.000	3	342.000	3	342.000
Análisis de suelos	0	0	0,33	49.500	0	0	0	0	0	0
Materia orgánica (bulto)	20	260.000	20	260.000	20	260.000	20	260.000	20	260.000
Empaques	5	14.000	10	28.000	15	42.000	0	0	0	0
<b>SUB TOTAL</b>	<b>52</b>	<b>2.151.000</b>	<b>71</b>	<b>2.737.500</b>	<b>71</b>	<b>2.212.000</b>	<b>53</b>	<b>1.844.000</b>	<b>53</b>	<b>1.844.000</b>

Rubro de costo: Depreciación	2 Año		3 Año		4 Año		5 Año		6 Año	
Equipos y Herramientas	No.	Valor	No.	Valor	No.	Valor	No.	Valor	No.	Valor
Fermentador y secador	1	5.186.204	0	0	0	0	0	0	0	0
Herramientas varias	1	138.000	1	138.000	1	138.000	1	138.000	1	138.000
<b>SUB TOTAL</b>	<b>2</b>	<b>5.324.204</b>	<b>1</b>	<b>138.000</b>	<b>1</b>	<b>138.000</b>	<b>1</b>	<b>138.000</b>	<b>1</b>	<b>138.000</b>

Rubro de costo: Otros costos	2 Año		3 Año		4 Año		5 Año		6 Año	
	No.	Valor	No.	Valor	No.	Valor	No.	Valor	No.	Valor
Fletes transporte de cacao en grano	0	0	1	23.000	1	80.000	1	100.000	1	100.000
Asistencia técnica	Integral	500.000	Integral	500.000	Integral	500.000	Integral	500.000	Integral	500.000
Flete transporte de insumos	1	315.000	1	315.000	1	315.000	1	315.000	1	315.000
Administración	1	244.291	1	244.291	1	244.291	1	244.291	1	244.291
<b>SUB TOTAL</b>	<b>2</b>	<b>1.059.291</b>	<b>1</b>	<b>1.082.291</b>	<b>1</b>	<b>1.139.291</b>	<b>1</b>	<b>1.159.291</b>	<b>1</b>	<b>1.159.291</b>
<b>TOTAL COSTOS</b>	<b>84</b>	<b>10.135.495</b>	<b>116</b>	<b>6.473.648</b>	<b>175</b>	<b>6.862.826</b>	<b>160</b>	<b>6.972.255</b>	<b>172</b>	<b>7.429.683</b>

**Costos Producción Romero - 208 eras/hectárea  
Hierba fresca de Exportación -2021**

Concepto	Patron		Año 1		Año 2	
	Unidad	Valor Unidad	Cantidad	Valor Total	Cantidad	Valor Total
<b>COSTOS DIRECTOS</b>	<b>Valor Empleo/día: 50.749</b>					
<b>MANO DE OBRA (Jornal)</b>						
Aplicación de la enmienda	8 Hora/ho	50.749,0	1	50.749	1	50.749
Conformación de las eras (4 horas/era)	Jornal	50.749,0	104	5.277.896	0	0
Siembra de eras	Jornal	50.749,0	52	2.638.948	0	0
Aplicación de fertilizantes ( 5 aplicaciones/año)	Jornal	50.749,0	9	444.054	9	456.741
Control y registro de riego	Jornal	50.749,0	2	91.348	2	91.348
Control manual de arvenses (4 desyerbas/año, cada desyerba 104 horas)	Jornal	50.749,0	26	1.319.474	26	1.319.474
Aplicación de herbicidas (cada aplicación consume 16 horas y se requiere 4 aplicaciones al año)	Jornal	50.749,0	1	50.749	1	50.749
Aplicación de fungicidas (20 fumigaciones /año)	Jornal	50.749,0	5	253.745	5	253.745
Aplicación de insecticidas (20 fumigaciones /año) cada una requiere 16 horas.	Jornal	50.749,0	5	253.745	5	253.745
Aplicación productos control biológico (se realizan 10 aplicaciones/año y cada una requiere 16 horas)	Jornal	50.749,0	3	126.873	3	126.873
Desflore (desflore por era/ 20 minutos, por 5 cortes al año)	Jornal	50.749,0	5	253.745	6	279.120
Reparación de eras (cada mes se destinan 8 horas para esta labor)	Jornal	50.749,0	2	76.124	2	76.124
Manejo de compostera (cada mes se destinan 16 horas para esta labor)	Jornal	50.749,0	3	152.247	24	1.217.976
Corte de la producción	Jornal	50.749,0	44	2.232.956	43	2.182.207
Transporte interno de la producción	Jornal	50.749,0	7	355.243	6	304.494
Monitoreo en campo ( 10 horas x labor a la semana x 52 semanas)	Jornal	50.749,0	8	405.992	8	405.992
Monitoreo luego del corte (1 hora por despacho, 2 despachos semana)	Jornal	50.749,0	2	76.124	2	101.498
Control de salida del producto (1 hora por despacho, 2 despachos semana)	Jornal	50.749,0	2	76.124	2	101.498
<b>TOTAL COSTOS MANO DE OBRA</b>				<b>14.136.134</b>	<b>7.272.332</b>	

**Fuente:** Secretaria de Agricultura y Desarrollo Rural - Datos Sector productivo de la Cadena PACMy A

...Continuación Costos Romero 2021

Insumos	Patron		Año 1		Año 2	
	Unidad	Valor Unidad	Cantidad	Valor Total	Cantidad	Valor Total
Arada y rotavitada	Hora	50.000	15	750.000		0
Cal dolomita	Bto 50 kg	9.860	20	197.200	20	197.200
Yeso	Bto 50 kg	17.200	10	172.000	10	172.000
Abono orgánico (Gallinaza)	Bto 50 kg	13.850	240	3.324.000	240	3.324.000
Semilla (Esquejes) distancia entre plantas 0,35 x 0,35 cm.	kg	430	75.000	32.250.000	0	0
Compra y colocación de sistema de riego (valor total \$9.115.000, que se amortiza a 4 años)	Global	2.278.750	1	2.278.750	0	0
Fertilizantes químicos edáficos	Global	8.679.000	1	8.679.000	1	8.679.000
Nutrientes foliares (aminoácidos)	Frasco	23.800	20	476.000	20	476.000
Nutrientes foliares (elementos menores)	Frasco	32.611	20	652.220	20	652.220
Herbicidas	Global	589.400	1	589.400	1	589.400
Fungicidas	Global	5.657.000	1	5.657.000	1	5.657.000
Insecticidas	Global	8.279.800	1	8.279.800	1	8.279.800
Productos biológicos	Litro	42.900	40	1.716.000	40	1.716.000
Control biológico de enfermedades	kg	65.981	13	831.361	13	831.361
Herramientas	Global	1.951.000	1	1.951.000	0	0
Equipos, valor amortizado a dos años.	Global	1.656.643	1	1.656.643	0	0
Canastas plásticas, valor unitario \$ 12.780, diferido 2 años	Unidad	6.390	200	1.278.000	0	0
<b>TOTAL COSTOS INSUMOS</b>				<b>70.738.374</b>		<b>30.573.981</b>
<b>TOTAL COSTOS DIRECTOS</b>				<b>84.874.508</b>		<b>37.846.312</b>

Costos Indirectos	Patron		Año 1		Año 2	
	Unidad	Valor Unidad	Cantidad	Valor Total	Cantidad	Valor Total
Arrendamiento	Mes	365.400	12	4.384.800	12	4.384.800
Análisis de suelo y agua	Global	311.500	1	311.500	1	311.500
Análisis foliares	Global	441.500	1	441.500	1	441.500
Transporte de enmienda	Global	71.700	1	71.700	1	71.700
Transporte de granja a sala poscosecha	Despacho	65.900	104	6.853.600	104	6.853.600
Servicios públicos	Mes	135.200	12	1.622.400	12	1.622.400
Papelera y registros	Mes	126.600	12	1.519.200	12	1.519.200
Poscosecha	Global	3.400.000	1	3.400.000	1	3.400.000
Administración (5% de los costos totales)	Global	7.860.600	1	7.860.600	1	7.860.600
Imprevistos (10% de los costos totales)	Global	16.029.000	1	16.029.000	1	16.029.000
<b>TOTAL COSTOS INDIRECTOS</b>				<b>42.494.300</b>		<b>42.494.300</b>
<b>TOTAL COSTOS POR HECTÁREA</b>				<b>127.368.808</b>		<b>80.340.612</b>
						<b>207.709.420</b>

Fuente: Secretaria de Agricultura y Desarrollo Rural - Datos Sector productivo de la Cadena PACMy A. Año 2021

...Continuación Costos Romero 2021

Ingresos Productor	Patron		Año 1		Año 2	
Ingresos Brutos del Productor	Unidades de Rto	Precio	Rto	Valor Total	Rto	Valor Total
Venta Romero fresco	kg	5.040	19.000	95.760.000	74.000	372.960.000
<b>TOTAL INGRESOS BRUTOS DEL PRODUCTOR</b>				<b>95.760.000</b>		<b>372.960.000</b>

<b>FLUJO DE CAJA</b>	<b>-31.608.808</b>		292.619.388
<b>UTILIDAD NETA</b>			261.010.580
<b>MARGEN DE RENTABILIDAD (%)</b>			<b>69,98%</b>

SMMLV de 2021 : \$1.014.980

UAF Mínima: 0,51      UAF Máxima: 0,56

Precio del dolar \$ 3.600 pesos

Valor promedio 0.70 Ctvs de dolar / libra

2000 libras semana/ha

**COSTOS DE PRODUCCIÓN DE TOMILLO - Año 2021**

208 eras/hectárea 208 eras/hectárea (36m2)

Hierba fresca de Exportación

Concepto	Patron		Año 1	
	Unidad	Valor Unidad	Cantidad	Valor Total
<b>COSTOS DIRECTOS</b>	<b>Valor Empleo/día: 50749</b>			
	<b>MANO DE OBRA (Jornal)</b>			
Arada y rotavitada, preparación terreno (15 horas/ha)	Hora	50.000	15	750.000
Aplicación de la enmienda	8 Hora/hombre	50.749	1	50.749
Establecimiento eras 36 m2 (trazar,conformar, nivelar, colocar plástico) 8 horas/era	Jornal	50.749	26	1.319.474
Siembra de eras (208 eras/ha)	Jornal	50.749	52	2.638.948
Aplicación de fertilizantes ( 5 aplicaciones/año)	Jornal	50.749	70	3.552.430
Control y registro de riego	Jornal	50.749	15	761.235
Control manual de arvenses (4 desyerbas/año, cada desyerba 104 horas)	Jornal	50.749	208	10.555.792
Aplicación de herbicidas (cada aplicación consume 4 horas y se requiere 4 aplicaciones al año)	Jornal	50.749	8	405.992
Aplicación de fungicidas (20 fumigaciones /año)	Jornal	50.749	40	2.029.960
Control físico de plagas (después de cada corte, son 15 cortes/año, cada aplicación dura 15 minutos por era)	Jornal	50.749	32	1.623.968
Aplicación de insecticidas ( se realizan 20 fumigaciones/año y cada una requiere 16 horas)	Jornal	50.749	40	2.029.960
Aplicación productos control biológico (se realizan 10 aplicaciones/año y cada una requiere 16 horas)	Jornal	50.749	20	1.014.980
Reparación de eras (cada mes se destinan 8 horas para esta labor)	Jornal	50.749	12	608.988
Manejo de compostera (cada mes se destinan 16 horas para esta labor)	Jornal	50.749	24	1.217.976
Corte de la producción	Jornal	50.749	182	9.236.318
Transporte interno de la producción	Jornal	50.749	80	4.059.920
Monitoreo en campo ( 10 horas x labor a la semana x 52 semanas)	Jornal	50.749	65	3.298.685
Monitoreo luego del corte (1 hora por despacho, 2 despachos semana)	Jornal	50.749	13	659.737
Control de salida del producto (1hora por despacho)	Jornal	50.749	13	659.737
<b>TOTAL COSTOS MANO DE OBRA</b>				<b>45.724.849</b>

**Fuente:** Secretaria de Agricultura y Desarrollo Rural - Datos Sector productivo y enlace de la Cadena PACMy A

## ...Continuación Costos Tomillo 2021

Insumos	Patron		Año 1	
	Unidad	Valor Unidad	Cantidad	Valor Total
Arada y rotavitada	Hora	50.000	15	750.000
Cal dolomita	Bulto 50 kg	9.860	20	197.200
Yeso	Bulto 50 kg	17.200	10	172.000
Abono orgánico (Gallinaza)	Bulto 50 kg	13.850	240	3.324.000
Semilla (plantulas provenientes de semillas) distancias entre plantas 0,25 x 0,25 cms.	Unidad	182	145.000	26.390.000
Plástico para las eras 36 m2	Era	9.250	208	1.924.000
Alambre liso galvanizado calibre 14 (1 kg/era)	Era	6.293	208	1.308.944
3 m de madera de 4 x 2 cm	Era	994	208	206.752
Compra y colocación de sistema de riego (valor total \$9.115.598, que se amortiza a 4 años)	Global	2.278.900	1	2.278.900
Fertilizantes químicos edáficos	Global	8.809.900	1	8.809.900
Nutrientes foliares (aminoácidos)	Frasco	330.400	20	6.608.000
Nutrientes foliares (elementos menores)	Frasco	18.800	20	6.608.000
Herbicidas	Global	675.000	1	675.000
Fungicidas	Global	5.627.000	1	5.627.000
Insecticidas	Global	9.127.000	1	9.127.000
Productos biológicos Extractos	Litro	42.300	40	1.692.000
Control biológico de enfermedades- Trichoderma	kg	65.900	13	830.340
Herramientas	Global	214.000	1	214.000
Equipos (diferidos a 2 año, costo total \$3.800.000)	Global	1.700.000	1	1.700.000
Canastas plásticas, valor unitario \$ 12.780, diferido 2 años	Unidad	6.390	200	1.278.000
<b>TOTAL COSTOS INSUMOS</b>				<b>79.721.036</b>
<b>TOTAL COSTOS DIRECTOS</b>				<b>125.445.885</b>

Costos Indirectos	Patron		Año 1	
	Unidad	Valor Unidad	Cantidad	Valor Total
Arrendamiento	Mes	365.436	12	4.385.232
Análisis de suelo y agua	Global	311.000	1	311.000
Análisis foliares	Global	441.000	1	441.000
Transporte de enmienda	Global	71.600	1	71.600
Transporte producto a sala poscosecha	Despacho	65.450	104	6.806.800
Servicios públicos	Mes	137.200	12	1.646.400
Papelería y registros	Mes	124.800	12	1.497.600
Poscosecha	Global	3.451.000	1	3.451.000
Administración (5% de los costos totales)	Global	7.806.682	1	7.806.682
Imprevistos (10% de los costos totales)	Global	16.029.000	1	16.029.000
<b>TOTAL COSTOS INDIRECTOS</b>				<b>42.446.314</b>
<b>TOTAL COSTOS POR HECTÁREA</b>				<b>167.892.199</b>

Fuente: Secretaria de Agricultura y Desarrollo Rural - Datos Sector productivo y enlace de la Cadena PACMy A



...Continuación Costos Tomillo 2021

Ingresos Productor	Patron		Año 1	
Ingresos Brutos del Productor	Unidades de Rto	Precio	Rto	Valor Total
Venta Tomillo fresco	kg	4.900	50.000	245.000.000
<b>TOTAL INGRESOS BRUTOS DEL PRODUCTOR</b>				<b>245.000.000</b>
<b>UTILIDAD NETA</b>				<b>77.107.802</b>
<b>MARGEN DE RENTABILIDAD (%)</b>				<b>45,93%</b>

**SMMLV de 2021 : \$1.014.980**

**UAF Mínima: 0,51      UAF Máxima: 0,56**

Precio del dolar \$ 3.600 pesos ( promedio pagado 2021)

Valor promedio 0.70 Cts de dolar / libra

2000 libras semana/ha

**Fuente:** Secretaria de Agricultura y Desarrollo Rural - Datos Sector productivo y enlace de la Cadena PACMy A

**GUIA DE COSTOS PARA ESTABLECIMIENTO DE 1 HECTAREA DE UCHUVA PARA 1100 Plantas/ha a distancia 3.0 x3.0 La Unión**

Concepto	Unidad	Cantidad	Costo Unitario	Costo Total
Alquiler del terreno	Mes	18	200.000	3.600.000
<b>Subtotal Actividad</b>				<b>3.600.000</b>

**ESTABLECIMIENTO  
Materiales Establecimiento**

Plantulas de uchuva de aproximadamente 15 cm en sustrato turba)	unidad	1.200	500	600.000
Estacones Principales (pino redondo de 2,5 m, puesto en la vereda La Unión Antioquia)	unidad	600	2.900	1.740.000
Agrodyne	lts	4	46.700	186.800
Herbicida Afalon	lts	1	46.000	46.000
Alambre Calibre 16	kilo	110	9.900	1.089.000
Hilaza	rollos kg	40	12.000	480.000
<b>Sub total actividad</b>				<b>4.141.800</b>

**INSUMOS ESTABLECIMIENTO**

Cal Dolomita	Bulto	11	12.500	137.500
Materia organica bien descompuesta	Bulto	22	12.500	275.000
Micorrizas	kg	4,4	48.500	213.400
<b>Subtotal Actividad</b>				<b>625.900</b>

**Mano de Obra Establecimiento 0 a 5 meses**

Preparacion del terreno (desyerba)	Jornal	5	50.000	250.000
Trazado del sitio de siembra	Jornal	1	50.000	50.000
Ahoyado para plantulas	Jornal	12	50.000	600.000
Adición de enmiendas	Jornal	4	50.000	200.000
Siembra de plantulas	Jornal	4	50.000	200.000
Fumigación fitosanitaria	Jornal	4	50.000	200.000
Ahoyado para tutores y puesta de alambre	Jornal	20	50.000	1.000.000
<b>Sub total actividad</b>				<b>2.500.000</b>

**MANTENIMIENTO**

Fertilizante DAP	Bulto	7	132.000	924.000
Fertilizante 10-30-10	Bulto	9	119.500	1.075.500
Sulfato de magnesio	Bulto	1	46.410	46.410
Kieserita	bulto	1	86.500	86.500
Fertilizante 17-6-18-2	Bulto 50 Kg	8	98.000	784.000
Fertilizante Calcio-Boro	Litro	5	19.000	95.000
<b>Subtotal Fertilizacion</b>				<b>3.011.410</b>

**Fuente:** Productor municipio de La Unión

...Continuación Costos Uchuva 2021

Concepto	Unidad	Cantidad	Costo Unitario	Costo Total
----------	--------	----------	----------------	-------------

**FUNGICIDAS**

Clorotalonil	Litro	4	43.500	174.000
Azoxystrobin+Difeconazol	Litro	1	209.000	209.000
Tebuconazole+Triadimenol	Litro	0,5	114.300	57.150
Propineb	Bolsa 400 gr	4	21.000	84.000
Difeconazole	Litro	4	70.300	281.200
Folpet	Litro	4	39.900	159.600
Azoxistrobin+Tebuconazole	Litro	0,25	131.400	32.850
Mancozeb+Cymoxanil	Bolsa 500 gr	4	15.000	60.000
Pyrimethanil	Litro	1	70.000	70.000

**INSECTICIDAS**

Lambdacialotrina	1 frasco 250 cc	1	30.600	30.600
Bifentrina+Imidacloprid	Frasco 250 cc	1	44.000	44.000
Spinetoram+Spinosyn	Frasco 100 cc	1	35.550	35.550
Abacmetina	Litro	1	51.000	51.000
Coadyuvante de uso agrícola Ingredientes activos ☑ Alcohol graso etoxilado - 187,67 g/l Ingredientes aditivos -c.s.p. 1 Litro Humectante, acidificante, neutralizador de sales, indicador de pH y controlador de espuma	Litro	1	36.100	36.100
<b>Subtotal Plagas y Enfermedades</b>				<b>1.325.050</b>

**Mano de Obra Mantenimiento > 5 meses**

Podas	Jornal	60	50.000	3.000.000
Amarre plantas	Jornal	180	50.000	9.000.000
Fertilización edáfica	Jornal	18	50.000	900.000
Control de malezas	Jornal	15	50.000	750.000
Fumigaciones fitosanitarias	Jornal	72	50.000	3.600.000
Cosecha meses 5 a 9	Jornal	20	50.000	1.000.000
Cosecha meses 10 a 24	Jornal	600	50.000	30.000.000
Recibir, seleccionar, empacar	Jornal	72	50.000	3.600.000
<b>Subtotal Actividad</b>		<b>1.037</b>		<b>51.850.000</b>

Transporte de Insumos	Bulto	150	1.700	255.000
Transporte de fruta	Kg	23.100	300	6.930.000
<b>Subtotal Transporte e Insumos</b>				<b>7.185.000</b>
<b>Total Costo de producción</b>				<b>74.239.160</b>

Fuente: Productor municipio de La Unión

...Continuación Costos Uchuva 2021

## RENDIMIENTOS Y VENTAS

<b>Produccion del cultivo</b>	<b>Plantas/Ha</b>	<b>Kg/pl</b>		<b>Total Kg</b>
	1.100	30		<b>33.000</b>
<b>VENTAS</b>				
<b>Calidades</b>	<b>%</b>	<b>Kilos</b>	<b>Precio</b>	<b>Total</b>
<b>Exportacion</b>	0,70	23.100	3.000	69.300.000
<b>Nacional</b>	0,15	4.950	1.500	7.425.000
<b>Averia</b>	0,15	4.950		0
<b>Total Produccion</b>	<b>1,00</b>	<b>33.000</b>		<b>76.725.000</b>

**Nota:** El valor del jornal es el utilizado en la zona de producción en año 2021

MORA - 1333 plantas

CONCEPTO	Patron		AÑO 1		AÑO 2	
	Unidad	Valor Unidad	Cantidad	Valor Total	Cantidad	Valor Total
<b>Mano de Obra (Jornal)</b>						
Preparación del terreno	Jornal	40.000	12	480.000		0
Trazado y Ahoyado (40*40*40)	Jornal	40.000	10	400.000		0
Construcción de espalderas( ahoyado para postes, instalación de alambre y clavada)	Jornal	40.000	23	920.000		
Aplicación del dolomita	Jornal	40.000	2	80.000	3	120.000
Aplicación de materia organica y micorriza	Jornal	40.000	4	160.000	4	160.000
Siembra de plantas	Jornal	40.000	6	240.000		0
Amarre	Jornal	40.000	6	240.000		0
Control de arvenses	Jornal	40.000	4	160.000	12	480.000
Aplicación de fertilizantes edaficos	Jornal	40.000	5	200.000	5	200.000
Aplicación de nutrientes foliares	Jornal	40.000	6	240.000	6	240.000
Poda de formación	Jornal	40.000	4	160.000		0
Poda de mantenimiento y fitosanitaria	Jornal	40.000	20	800.000	28	1.120.000
Control fitosanitario	Jornal	40.000	22	880.000	22	880.000
Cosecha, selección y empaque	Jornal	40.000	20	800.000	90	3.600.000
<b>Total Costos Mano de Obra</b>				<b>5.760.000</b>		<b>6.800.000</b>

**NOTA:** Distancia de Siembra de 3 mts entre calle y 2,5 mts entre plantas

**Fuente:** Secretaria de Agricultura y Desarrollo Rural

...Continuación Costos de Mora 2021

## MORA

CONCEPTO	Patron		AÑO 1		AÑO 2	
	Unidad	Valor Unidad	Cantidad	Valor Total	Cantidad	Valor Total
<b>Insumos</b>						
Plantulas	Unidad	1.500	1.333	1.999.500		
Estacon 2,50 m diametro 4*4	Unidad	600	800	480.000		
Alambre galvanizado N14	kg	255	125	31.875		
Grapas	kg	5.650	5	28.250		
Cal dolomita	Bulto 50 Kg	9.000	8	72.000		
Abono Organico	Bulto 50 Kg	12.000	80	960.000	80	960.000
Fertilizante compuesto (15-15-15)	Bulto 50 Kg	95.420	3	286.260	3	286.260
Fertilizante DAP	Bulto 50 Kg	132.000	3	396.000	3	396.000
Fertilizante Urea	Bulto 50 Kg	102.933	3	308.799	3	308.799
Fertilizante (Mg y S)	Bulto 50 Kg	86.500	1	86.500	1	86.500
Fertilizante elementos menores	Bulto 46 Kg	84.800,0	2	195.040	2,0	169.600
Fertilizante foliar Calcio-Boro	Litro	14.000	6	84.000	8	112.000
Fungicidad (protectante 1)	Litro	20.137	5	100.685	5	100.685
Fungicidas (protectante)	Kg	28.100	3	84.300	3	84.300
Fungicidas (Sistemico)	Litro	124.000	2	248.000	2	248.000
Fungicida (Sistemico)	Sobre 40 gr	19.667	6	118.002	6	118.002
Fungicida	Sobre 400 gr	19.100	6	114.600	6	114.600
Insecticidas	Litro	72.733	6	436.398	6	436.398
Micorrizas	Bulto	49.800	1	49.800	0	0
Adherente	Litro	22.000	5	110.000	5	110.000
Guantes	Unidad	8.500	3	25.500	0	0
Canastillas 10 kilos	Unidad	12.000	10	120.000		
Fumigadora	Unidad	280.200	1	280.200		
Tira elastica (Poliester)	Rollo (1Kg)	4.500	6	27.000		
<b>Total Costos Insumos</b>				<b>6.642.709</b>		<b>3.531.144</b>
<b>TOTAL COSTOS DIRECTOS</b>						<b>10.173.853</b>

Fuente: Secretaria de Agricultura y Desarrollo Rural

...Continuación Costos de Mora 2021

MORA

CONCEPTO	Patron		AÑO 1		AÑO 2	
	Unidad	Valor Unidad	Cantidad	Valor Total	Cantidad	Valor Total
Transporte de insumos	Flete	1.800	100	180.000	92	165.600
Transporte fruta	kg	100	4.000	400.000	10.000	1.000.000
<b>TOTAL COSTOS INDIRECTOS</b>				<b>580.000</b>		<b>1.165.600</b>
<b>TOTAL COSTOS POR HECTÁREA</b>				<b>12.982.709</b>		<b>11.496.744</b>
<b>TOTAL COSTOS POR HECTAREA</b>					<b>24.479.453</b>	
Ingresos Productor	Patron		AÑO 1		AÑO 2	
Ingresos Brutos del Productor	Unidades de Rto	Precio	Rendto	Valor Total	Rendto	Valor Total
Venta de MORA		1.900	4.000	7.600.000	10.000	19.000.000

Fuente: Secretaria de Agricultura y Desarrollo Rural