



GOBERNACIÓN DE ANTIOQUIA



SECRETARÍA DE MINAS - GOBERNACIÓN DE ANTIOQUIA  
DIRECCIÓN DE TITULACION MINERA

INFORME TÉCNICO, ECONÓMICO Y JURÍDICO DE LA PROPUESTA DE  
CONTRATO DE CONCESION No. 500858

<b>MINERAL</b>	ARENAS (DE RIO), GRAVAS (DE RIO), MINERALES DE ORO Y SUS CONCENTRADOS
<b>FECHA DE RADICACIÓN</b>	10 de septiembre de 2020
<b>PROPONENTE</b>	PROYECTO ANDINO SAS (CORDILLERA CENTRAL SAS)
<b>ÁREA DEFINIDA SUSCEPTIBLE DE CONTRATAR</b>	4304,4002 HECTÁREAS DISTRIBUIDAS EN UNA (01) ZONA.
<b>UBICACIÓN</b>	CAMPAMENTO, ANORÍ

MEDELLÍN, JUNIO 13 DE 2022

El presente documento es de carácter informativo y no tiene ningún efecto legal. Dado que es un requisito informativo.





## GLOSARIO MINERO

**Abandono (industria minera):** Fase del Ciclo Minero durante la cual tiene lugar la disminución gradual de la producción, la elaboración del plan de cierre de la mina, el retiro de los equipos mineros, la disposición de activos y excedentes, el cierre y la restauración de las excavaciones mineras, y las actividades para la prevención y la mitigación de los impactos ambientales por el cierre de la operación.

**Actividad:** Proceso o grupo de operaciones que constituyen una unidad cuyo resultado es un conjunto de bienes o servicios. Los bienes y servicios producidos pueden ser característicos de esa u otra actividad.

**Área libre:** Área disponible o no adjudicada, que podrá ser otorgada a un solicitante.

**Autoridad ambiental:** Es la autoridad que tiene a su cargo fiscalizar los recursos naturales renovables, aprobar estudios de impacto ambiental, adoptar términos y guías, aprobar la Licencia Ambiental, delimitar geográficamente las reservas forestales

**Autoridad minera:** Autoridad nacional que tiene a su cargo la administración de los recursos mineros, titulación, registro, asistencia técnica, fomento, fiscalización y vigilancia de las obligaciones emanadas de los títulos y solicitudes.

**Canon superficiario:** Contraprestación que cobra la entidad contratante sobre la totalidad del área de la concesión durante la exploración, el montaje y la construcción o sobre las extensiones de las mismas que el contratista retenga para explorar durante el período de explotación.

**Catastro Minero Nacional:** Conformación física en documentos cartográficos de todas las alinderaciones de las áreas que son objeto de Títulos Mineros o solicitudes para explorar o explotar minerales, así como las áreas de reserva para utilidad pública, parques naturales, zonas de protección ecológica, agrícola o ganadera, perímetros urbanos, entre otros.

**Ciclo minero:** Diferentes fases que ocurren durante el desarrollo de un proyecto minero.

**Derecho a explorar minerales:** Es el derecho que se les confiere a los beneficiarios de títulos mineros a realizar, dentro de una zona determinada, trabajos dirigidos a establecer la existencia de depósitos y yacimientos de minerales, la geometría del depósito, la viabilidad técnica de extraerlos, sus reservas en calidad y cantidad comercialmente explotable y el impacto que sobre el medio ambiente y el entorno social puedan causar estos trabajos.

**Derecho a explotar:** Es el derecho que tiene el beneficiario de un título minero para realizar un conjunto de operaciones que tiene por objeto la extracción o la captación de los minerales yacientes en el suelo o el subsuelo dentro de un área determinada.

**Desarrollo sostenible:** Desarrollo que conduce al crecimiento económico, a la elevación de la calidad de vida, a la productividad de las personas y al bienestar social, sin agotar la base de los recursos

El presente documento es de carácter informativo y no tiene ningún efecto legal. Dado que es un requisito informativo.





GOBERNACIÓN DE ANTIOQUIA



naturales renovables en que se sustenta, ni deteriorar el medio ambiente o el derecho de las generaciones futuras a utilizarlo para la satisfacción de sus propias necesidades

**Diagnóstico Ambiental de Alternativas -DAA:** Estudio elaborado con el fin de suministrar la información requerida para evaluar y comparar las diferentes opciones bajo las cuales sea posible desarrollar un proyecto con el fin de optimizar y racionalizar el uso de los recursos ambientales y evitar o minimizar los riesgos, efectos e impactos negativos

**Evaluación de impacto ambiental:** Estudio técnico de carácter multidisciplinario, encaminado a predecir, identificar, valorar y corregir los efectos o impactos ambientales que sobre el medio producen determinados proyectos. Procedimiento a través del cual, las autoridades ambientales autorizan proyectos específicos, así como las condiciones a las que se sujetarán para su ejecución.

**Licencia ambiental:** Autorización que otorga la autoridad competente a una persona natural o jurídica, para la ejecución de un proyecto, obra o actividad. Autorización que otorga la autoridad competente para la construcción, el montaje, la explotación objeto del contrato y el beneficio y para las labores adicionales de exploración durante la etapa de explotación.

**Permiso ambiental:** Autorización que concede la autoridad ambiental para el uso o el beneficio temporal de un recurso natural.

**Plan de Manejo Ambiental –PMA:** Instrumento de gestión eminentemente práctico, en el que de manera detallada se establecen las acciones que se requieren para prevenir, mitigar, controlar, compensar y corregir los posibles efectos o impactos ambientales negativos causados en desarrollo de un proyecto, una obra o una actividad; incluye también los planes de seguimiento, evaluación y monitoreo, y los de contingencia. Se diferencia de los estudios DAA y EIA en que éstos son estudios prospectivos que se elaboran para acciones proyectadas, mientras que el PMA tiene como base un escenario real, intervenido, sobre el cual están ocurriendo impactos perfectamente identificables, en la mayoría de los casos.

**Polígono:** Figura geométrica que representa un área de interés.

**Procedimiento administrativo minero:** Son los trámites, diligencias y resoluciones que integran el procedimiento gubernativo.

**Programa Mínimo Exploratorio –Formato A:** Documento que contempla las actividades que se deben ejecutar, la inversión necesaria y los manejos ambientales y laborales mínimos que tendrán que desarrollarse en el desarrollo de las actividades exploratorias.

**Programa de Trabajos y Obras –PTO:** Es el resultado de los estudios y trabajos de exploración, que presenta el concesionario, antes el vencimiento definitivo de este período, para la aprobación de la autoridad concedente que se anexa al contrato como parte de las obligaciones técnicas.

**Regalía:** Contraprestación obligatoria por la explotación de los recursos no renovables.

El presente documento es de carácter informativo y no tiene ningún efecto legal. Dado que es un requisito informativo.





GOBERNACIÓN DE ANTIOQUIA



**Título minero:** Es el contrato de concesión minera debidamente perfeccionado e inscrito en el Registro Nacional Minero que otorga el derecho a explorar y explotar el suelo y el subsuelo minero de propiedad de la Nación.

**Zonas de exclusión de la minería:** zona en las que no podrán ejecutarse trabajos y obras de exploración y explotación mineras por estar declaradas y delimitadas como de protección y desarrollo de los recursos naturales renovables o del ambiente.

El presente documento es de carácter informativo y no tiene ningún efecto legal. Dado que es un requisito informativo.





GOBERNACIÓN DE ANTIOQUIA



**SECRETARÍA DE MINAS - GOBERNACIÓN DE ANTIOQUIA**  
**DIRECCIÓN DE TITULACION MINERA**  
**INFORME TÉCNICO, JURÍDICO Y ECONÓMICO DE LA PROPUESTA DE CONTRATO**  
**No. 500858**

**1. GENERALIDADES:**

Mediante el Decreto 4134 de 3 de noviembre de 2011, se creó la Agencia Nacional de Minería ANM, como una agencia estatal de naturaleza especial, adscrita al Ministerio de Minas y Energía, cuyo objeto es la administración integral de los recursos minerales de propiedad del Estado, promover su aprovechamiento óptimo y sostenible.

Ahora bien, mediante convenio interadministrativo No. 002 de 2015, que tiene por objeto: "El Delegatario se obliga a realizar todas las actividades y gestiones técnicas, jurídicas, económicas y administrativas necesarias con recursos propios, para el cabal cumplimiento de la función delegada de conformidad con la constitución política de Colombia" y la Resolución No. 0271 del 18 de abril de 2013, prorrogada mediante las Resoluciones Nos. 0229 del 11 de abril de 2014, 210 del 15 de abril de 2015, 229 del 14 de abril de 2016, 022 del 20 de enero de 2017 y 810 del 21 de diciembre de 2021, es la Secretaría de Minas de la Gobernación de Antioquia la Autoridad Minera competente en jurisdicción de éste Departamento

Con fundamento en lo anterior, La Secretaria de Minas del Departamento de Antioquia, en uso de sus atribuciones tiene la competencia para evaluar técnica, económica y jurídicamente las propuestas de contrato de concesión que presentan los particulares interesados en desarrollar un proyecto minero.

El proceso de contratación y titulación minera se encuentra a cargo de la Dirección de Titulación Minera de la Secretaria de Minas del Departamento de Antioquia, quien, a través del archivo de la dependencia recepciona los documentos soportes de las propuestas que previamente fueron radicadas a través de la página web de la Agencia Nacional de Minería ([www.anm.gov.co](http://www.anm.gov.co)).

Previo el otorgamiento del título minero se debe adelantar un procedimiento administrativo en el que se evalúa en primer lugar, que exista un área libre para hacer minería. ¿Qué significa esto? que no tenga superposición con un área excluida para la minería, las cuales se encuentran determinadas en la normatividad que regula la materia, y que no presente superposición con alguna otra propuesta de contrato. En segundo lugar, se evalúa que el interesado cumpla con los requisitos de orden técnico, económico y jurídico previstos en la ley minera para el otorgamiento de un título minero.

Al respecto es de señalar que entre las zonas excluidas de la minería se encuentran: Parques Nacionales Naturales, Parques Naturales Regionales, Zonas de Reservas Natural Protectoras y los Páramos y Humedales con categoría Ramsar. La Agencia Nacional de Minería, en calidad de Autoridad Minera Nacional, está en constante coordinación con el Ministerio de Ambiente y Desarrollo Sostenible, Parques Nacionales Naturales y las Corporaciones Autónomas Regionales con el fin de mantener actualizadas las áreas excluidas y restringidas de minería, e incluirlos en el Catastro Minero Colombiano.

El presente documento es de carácter informativo y no tiene ningún efecto legal. Dado que es un requisito informativo.





El objetivo del procedimiento tendiente a la contratación minera, que se encuentra a cargo de la Dirección de Titulación Minera, busca verificar que la propuesta de contrato de concesión reúna la totalidad de los requisitos definidos por la normatividad minera, tales como:

- Verificación de requisitos técnicos, económicos y jurídicos
- Concertación con los entes territoriales
- Participación ciudadana

De acuerdo con los lineamientos de las sentencias proferidas por la Corte Constitucional, se estipuló un protocolo por parte de la Autoridad Minera Nacional, en el que además de la concertación con los Alcaldes Municipales y luego de evaluados los elementos técnicos, económicos y jurídicos, la Secretaría de Minas del Departamento de Antioquia debe realizar una **Audiencia de Participación Ciudadana**, en la que se presentan todos los proyectos mineros que fueron determinados como viables para el municipio en el que se llevará a cabo la audiencia, la cual permite la inscripción de personas que quieran intervenir, expresar sus inquietudes, preguntas y/o comentarios sobre dichas propuestas.

Esta audiencia tiene por objeto que la comunidad se entere, sobre los proyectos mineros que se van a realizar en el municipio, quienes los ejecutaran, actividades que se van a desarrollar, así como los posibles impactos de los proyectos exploratorios, y se habla de exploratorios, toda vez que en esta etapa no se sabe si todos los proyectos van a llegar a la etapa de explotación.

La participación en la audiencia es libre, siendo necesaria la inscripción para las intervenciones y dejar consignados las inquietudes sobre el proyecto de su interés.

Una vez se cumplan todos estos requisitos, se puede suscribir un contrato de concesión, el cual es otorgado por un término de 30 años, el cual comprende las siguientes etapas:

Figura N°1 Ciclo Minero



El presente documento es de carácter informativo y no tiene ningún efecto legal. Dado que es un requisito informativo.





Retomando la definición que trae el artículo 45 de la Ley 685 de 2001- Código de Minas- sobre el contrato de concesión minera este “(...) es el que se celebra entre el Estado y un particular para efectuar, por cuenta y riesgo de este, los estudios, trabajos y obras de exploración de minerales de propiedad estatal que puedan encontrarse dentro de una zona determinada y para explotarlos en los términos y condiciones establecidos en este Código. Este contrato es distinto al de obra pública y al de concesión de servicio público”, se tiene que la ejecución del título minero se desarrolla por etapas, la cuales corresponden al ciclo minero, así:

- **Etapas N° 1 Exploración:**

Tiene una duración de 3 años, prorrogable hasta por 8 años, de dos en dos. Esta etapa tiene como objetivo calcular las reservas minerales y realizar el Programa de Trabajos y Obras (PTO) y el Estudio de impacto Ambiental (EIA) necesarios para el desarrollo del proyecto minero. En esta etapa, el contratista debe cumplir con los permisos ambientales a los que haya lugar conforme al Plan Único de Exploración (PUE), allegar el informe semestral y anual- Formatos Básicos Mineros (FBM), adquirir una póliza minero ambiental y adicionalmente, cumplir con el pago del canon superficiario.

Como resultado de los estudios y trabajos de exploración, el concesionario, antes del vencimiento definitivo de este período, debe presentar para la aprobación de la autoridad concedente, el Programa de Trabajos y Obras de Explotación que se anexará al contrato como parte de las obligaciones, el cual debe contener los siguientes elementos y documentos:

1. Delimitación definitiva del área de explotación.
2. Mapa topográfico de dicha área.
3. Detallada información cartográfica del área y, si se tratare de minería marina especificaciones batimétricas.
4. Ubicación, cálculo y características de las reservas que habrán de ser explotadas en desarrollo del proyecto.
5. Descripción y localización de las instalaciones y obras de minería, depósito de minerales, beneficio y transporte y, si es del caso, de transformación.
6. Plan Minero de Explotación, que incluirá la indicación de las guías técnicas que serán utilizadas.
7. Plan de Obras de Recuperación geomorfológica paisajística y forestal del sistema alterado.
8. Escala y duración de la producción esperada.
9. Características físicas y químicas de los minerales por explotarse.
10. Descripción y localización de las obras e instalaciones necesarias para el ejercicio de las servidumbres inherentes a las operaciones mineras.
11. Plan de cierre de la explotación y abandono de los montajes y de la infraestructura.

Simultáneamente con el Programa de Trabajos y Obras –PTO, el contratista debe presentar el estudio que demuestre la factibilidad ambiental de dicho programa, sin la aprobación expresa de este estudio y la expedición de la Licencia Ambiental correspondiente, no habrá lugar a la iniciación de los trabajos y obras de explotación minera. Adicionalmente las obras de recuperación geomorfológica, paisajística y forestal

El presente documento es de carácter informativo y no tiene ningún efecto legal. Dado que es un requisito informativo.





del ecosistema alterado deben ejecutarse por profesionales afines a cada una de estas labores. Dicha licencia con las restricciones y condicionamientos que imponga al concesionario, formarán parte de sus obligaciones contractuales.

Adicionalmente, de acuerdo a la resolución 708 de 2016 de la ANM, el titular minero debe presentar el **Plan de Gestión Social a la autoridad minera, a más tardar dentro de los 30 días anteriores a la fecha de finalización de la etapa de exploración**, en el entendido que la ejecución de dicho plan debe iniciarse con la etapa de construcción y montaje.

- **Etapa 2 Construcción y Montaje:**

Esta etapa tiene una duración de 3 años, prorrogable por 1 año más, se realiza luego y solo si la Secretaria de Minas del Departamento de Antioquia aprueba el PTO, y la autoridad ambiental competente aprueba el plan de manejo ambiental o de licenciamiento ambiental<sup>1</sup>. Esta etapa tiene como objetivo realizar las obras de infraestructura y montaje para la etapa de explotación, adicionalmente, el concesionario debe cumplir con las obligaciones de pago de canon superficiario, el informe semestral y anual- Formatos Básicos Mineros (FBM) y el pago de la póliza minero ambiental.

Así mismo, si existe en el área objeto del contrato presencia de comunidades indígenas, comunidades negras, afrocolombianas, raizales, palenqueras o ROM, el contratista debe adelantar el trámite de consulta previa conforme las disposiciones legales, además, si el título está dentro de un área de reserva forestal de Ley 2ª, debe solicitar la fase de sustracción definitiva. Solo si se cumplen estas condiciones, cuando haya lugar, se puede pasar a la etapa de explotación.

- **Etapa 3 Explotación por el tiempo remanente del contrato prorrogable por 30 años más.**

En este periodo se extrae, capta, beneficia y comercializa el mineral y unas veces se termine el plazo de ejecución del contrato, se realiza el cierre y abandono de los montajes y de la infraestructura. Las obligaciones del concesionario en esta etapa, son el pago de regalías (diferenciadas por tipo de mineral), la presentación de los informes semestrales y anuales para la fiscalización- Formatos Básicos Mineros (FBM) y cumplir con los informes a las autoridades ambientales y el pago de la póliza minero- ambiental.

Es de anotar que, a la terminación del contrato, el concesionario está obligado a dejar en condiciones aptas para el uso normal de los frentes de trabajo utilizables, las obras destinadas a las servidumbres y las conservación, mitigación y adecuación ambiental.

La Dirección de Fiscalización Minera de la Secretaría de Minas, es la encargada de realizar el seguimiento y fiscalización a la ejecución del título minero en sus distintas etapas, destacando que en la etapa de exploración, se debe dar cumplimiento a lo establecido en el Programa Mínimo Exploratorio – Formato A, documento que contempla las actividades que se deben ejecutar, la inversión necesaria y los

<sup>1</sup> De acuerdo al tamaño del proyecto si es pequeña, mediana y gran minería.

El presente documento es de carácter informativo y no tiene ningún efecto legal. Dado que es un requisito informativo.







GOBERNACIÓN DE ANTIOQUIA



manejos ambientales y laborales mínimos que tendrán que desarrollarse en el ejercicio de las actividades exploratorias. Este documento, hace parte integral del contrato de concesión y, por tanto, se constituye en un instrumento de seguimiento y fiscalización del correspondiente título en esta etapa.

El presente documento es de carácter informativo y no tiene ningún efecto legal. Dado que es un requisito informativo.





## 2. EVALUACION DE LA PROPUESTA DE CONTRATO DE CONCESION OG2-08519

### 2.1 ANTECEDENTES

Que el proponente PROYECTO ANDINO SAS (CORDILLERA CENTRAL SAS) identificado con NIT número 901080999, radicó el día 10 de septiembre de 2020, la propuesta de contrato de concesión para la exploración y explotación de un yacimiento clasificado técnicamente MINERALES DE ORO Y SUS CONCENTRADOS, ubicado en los municipios de CAMPAMENTO, ANORÍ del Departamento de ANTIOQUIA, a la cual le correspondió el expediente No.500858

Durante el trámite se han efectuado las siguientes actuaciones administrativas:

- Radicación Web a través de la plataforma AnnA Minería.
- Que el día, **25 DE ABRIL DEL 2021** se realizó evaluación técnica de la propuesta de contrato de concesión.
- El día **22 DE ABRIL DEL 2021**, se realizó evaluación jurídica de la propuesta de contrato de concesión.
- Que el **28 DE ABRIL DEL 2021**, se evaluó económicamente la propuesta de contrato de concesión.

### 3. EVALUACIÓN JURÍDICA:

Durante la evaluación jurídica, se verifica que el proponente cuente con la capacidad legal para formular propuestas de tendientes a la concesión minera y para celebrar el correspondiente contrato. Esto se refiere, en el caso de las personas naturales, que cuente con la capacidad de que trata el artículo 1502 del Código Civil y en el caso de las personas jurídicas, públicas o privadas, que en su objeto se encuentren incluidas, expresa y específicamente, las actividades de exploración y explotación minera.

#### 3.1 Capacidad Legal

El día **28 DE ABRIL DEL 2021**, se realizó la evaluación jurídica de la propuesta, en el cual se evidencia que en su objeto social se establece las actividades de exploración y explotación. Por lo tanto, cuenta con la capacidad de que trata el artículo 17 de la Ley 685 de 2001.

#### 3.2 Inhabilidades e Incompatibilidades

Consultado el sistema de Información de Registro de Sanciones y Causas de Inhabilidad –SIRI de la Procuraduría General de la Nación, el Sistema de Información del Boletín de Responsables Fiscales “SIBOR” de la Contraloría General de la República y el Sistema de Antecedentes Judiciales de la Policía Nacional de Colombia, se determinó que las proponentes, NO se encuentran incurso en causal de inhabilidad para contratar con el Estado.

El presente documento es de carácter informativo y no tiene ningún efecto legal. Dado que es un requisito informativo.





#### 4. EVALUACIÓN TÉCNICA

##### 4.1 Definición del área a contratar

Una vez adelantada la evaluación técnica del área solicitada se determinó un área de **4304,4002** hectáreas correspondientes a 3521 celdas, determinadas como libres susceptibles de contratar, distribuidas en una (01) zona, la cual se encuentra libre de superposiciones con solicitudes, títulos y zonas excluibles de la minería, previo cumplimiento y aprobación de los requisitos establecidos por la autoridad minera y ambiental. El área no se superpone con el perímetro urbano, centros poblados o zonas de utilidad pública.

El área está ubicada en las veredas **MEDIAS FALDAS, MONTEFRIO, EL ROBLE, SAN LORENZO MONTEBELLO, EL LIMÓN, LA TERESITA** del municipio de **CAMPAMENTO**; **LA FRISOLERA, CHAQUIRAL, MONTAÑITA, SAN PABLO**, del municipio de **ANORÍ** del Departamento de **Antioquia**, como se muestra en el gráfico N°2:

**Gráfica N°2 Ubicación geográfica del área de interés**

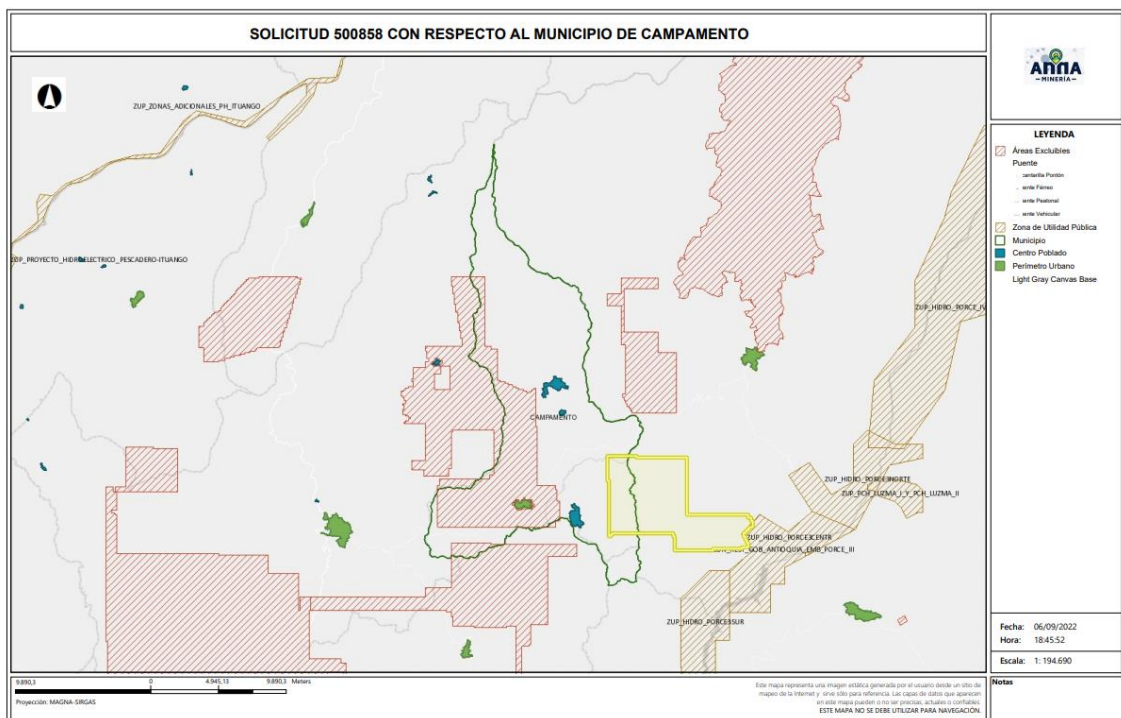

El presente documento es de carácter informativo y no tiene ningún efecto legal. Dado que es un requisito informativo.







Fase (1)	Actividad (2)	Aplica (3a)	No Aplica (3b)	Año de Ejecución de las Actividades (4)	Año de entrega de información a la autoridad
I	Revisión Bibliográfica	X		1	
	Contacto con la comunidad y enfoque social	X		1	
	Base Topográfica del área	X		1	
	Cartografía Geológica	X		1	
	Excavación de Trincheras y Apiques	X		1	
	Geoquímica y otros análisis	X		1	
	Geofísica	X		1	
	Estudio de Dinámica Fluvial del Cauce	X		1	
	Características hidrológicas y sedimentológicas del cauce	X		1	
II	Pozos y galerías exploratorias		X		
	Perforaciones profundas	X		2	
	Muestreo y análisis de calidad	X		2	
	Estudio geotécnico	X		2	
	Estudios hidrológicos	X		2	
	Estudio Hidrogeológico	X		2	
III	Evaluación y modelo geológico	X		3	
	Actividades exploratorias adicionales		X		

#### - Idoneidad ambiental

La Secretaria de Minas, durante el proceso la evaluación técnica verifica que los proponentes, conforme lo dispuesto por la Corte Constitucional en sentencia C-389 de 2016, acojan lo dispuesto en las guías minero ambientales adoptadas por el ministerio de ambiente mediante Resolución 18-0861 del 20 de agosto de 2002; estas guías señalan los manejos mínimos que debe prever y cumplir por el titular minero para adelantar dicha etapa.

Conforme a lo anterior, en el Formato A, se establecieron las actividades ambientales a realizar durante la etapa exploratoria, determinándose en el concepto técnico que el proponente cumple con lo establecido en el artículo 271 de la Ley 685 de 2001 y la Resolución 143 de 2017, tal como se muestra en la tabla N°2.

**Tabla N°2 Actividades de Manejo Ambiental**

Actividad		Aplica (4a)	No aplica (4b)
2. Aspectos	Selección óptima de sitios de campamentos y helipuertos	X	
	Manejos de aguas lluvias	X	
	Manejo de aguas residuales domesticas	X	
	Manejo de cuerpos de agua	X	
	Manejo de material particulado y gases	X	
	Manejo de ruido	X	
	Manejo de combustibles	X	
	Manejo de taludes	X	

El presente documento es de carácter informativo y no tiene ningún efecto legal. Dado que es un requisito informativo.





Actividad		Aplica (4a)	No aplica (4b)
	Manejo de accesos	X	
	Manejo de residuos sólidos	X	
	Adecuación y recuperación de sitios de uso temporal	X	
	Manejo de fauna y flora	X	
	Plan de gestión social	X	
	Capacitación de personal	X	
	Contratación de mano de obra no calificada	X	
	Rescate arqueológico	X	
	Manejo de hundimientos		X

Por otra parte, si para el desarrollo de los trabajos de exploración el concesionario requiere en forma ocasional o transitoria el uso y/o aprovechamiento de recursos naturales renovables tales como concesión de aguas, permiso de vertimientos, permisos de ocupación de cauces, permiso de aprovechamiento forestal o permisos de emisiones atmosféricas, deberá tramitar y obtenerlos ante la autoridad ambiental, este caso ante **CORANTIOQUIA (Corporación Autónoma Regional del Centro de Antioquia)**

#### Idoneidad laboral

La idoneidad laboral hace referencia a los perfiles profesionales calificados necesarios en el desarrollo de las actividades mineras y ambientales, con los cuales, se busca garantizar que quienes realizan la actividad, cuenten con el conocimiento y la experticia para dar cumplimiento a los objetivos, parámetros y estándares que cada actividad exige.

Para ello, la Agencia Nacional de Minería- ANM y por ende esta Delegada, en cumplimiento de la orden judicial, definió un listado de perfiles que, por su conocimiento, son considerados idóneos para garantizar el cumplimiento de los parámetros técnicos legales que cada actividad exige.

Con base en dicho listado, el proponente debe indicar el perfil profesional que empleará en la ejecución de cada actividad y la Secretaria evalúa si dicho perfil se ajusta a los mínimos de idoneidad.

- Revisión Bibliográfica: Hace referencia a la recopilación y análisis de la literatura existente relacionada con geología y topografía del área donde se realizará el proyecto minero. Esta actividad puede ser desarrolladas por profesionales en ingeniería ambiental, de minas, geología o geólogo.
- Contacto con la comunidad y enfoque social: Esta actividad está relacionada con las reuniones y talleres con la comunidad, en los cuales se identifique el proyecto, se expliquen los objetivos, alcances y bondades del mismo y pueden ser desarrolladas por un trabajador social o comunicador o antropólogo.
- Base Topográfica del área: Esta actividad tiene que ver con el conjunto de métodos y técnicas que se utilizan para la representación plana de zonas no muy extensas de la superficie terrestre

El presente documento es de carácter informativo y no tiene ningún efecto legal. Dado que es un requisito informativo.





y que expresan la configuración del terreno y sus accidentes naturales y artificiales. Se considera que esta actividad puede ser desarrolladas por profesionales en ingeniería ambiental, de minas, geología o geólogo.

- Cartografía Geológica: Se refiere a la construcción mapas bajo la ciencia de la geología. Modelo descriptivo de la mineralización, mantos y capas que se presentan en el área. Esta actividad desarrollarse por profesionales en ingeniería ambiental, de minas, geología o geólogo.
- Excavación de Trincheras y Apiques: Son las labores encaminadas a verificar la información de superficie y controlar la continuidad lateral y vertical de las diferentes estructuras, mantos, sustancias y cuerpos mineralizados, niveles de arenas y gravas. Se considera que esta actividad puede desarrollarse por profesionales del área de la ingeniería ambiental, de minas, geología o geólogo.
- Geoquímica y otros análisis: Se refiere al muestreo sistemático (sedimentos activos, suelos y rocas) en los drenajes, aforamientos, túneles, trincheras, etc. para determinar los contenidos de los metales preciosos. Para desarrollar esta actividad las profesiones que se consideran idóneas son: ingeniería ambiental, de minas, geología o geólogo.
- Geofísica: Esta actividad se realiza para descifrar niveles y cuerpos guías de exploración que pueden acompañar a la mineralización en profundidad y que generalmente son muy útiles en la búsqueda de las zonas con mayor concentración de la sustancia mineral. En la determinación de niveles de arenas y gravas es común utilizar los sondeos eléctricos verticales. Se considera que esta actividad puede ser desarrolladas por profesionales en ingeniería ambiental, de minas, geología o geólogo.
- Estudio de Dinámica Fluvial del Cauce: Se realizan con el fin de determinar los procesos dinámicos y el sistema fluvial característico de la corriente fluvial, teniendo en cuenta los criterios geomorfológicos, clasificación de los sistemas fluviales y la disponibilidad del recurso. Se considera que profesiones como la ingeniería ambiental, de minas, geología hidrología y topografía, son las idóneas para ejecutarlas.
- Características hidrológicas y sedimentológicas del cauce: Para el caso de los materiales de arrastre, en las épocas de verano e invierno se deberán determinar las condiciones hidráulicas del río, su capacidad de arrastre y sedimentación a lo largo de su cauce. Esta actividad puede ser desarrolladas por profesionales en ingeniería ambiental, de minas, geología o geólogo, hidrólogos e hidrogeólogos.
- Pozos y galerías exploratorias: Esta actividad se realiza con el fin de verificar la continuidad de las sustancias mineralizadas en profundidad, y que permite obtener una primera aproximación de la geometría y recursos del yacimiento. Para desarrollar esta actividad se consideran que profesiones idóneas son la ingeniería ambiental, de minas o geología.

El presente documento es de carácter informativo y no tiene ningún efecto legal. Dado que es un requisito informativo.





- Perforaciones profundas: Esta actividad se realiza con el fin de verificar la continuidad de las sustancias mineralizadas en profundidad, y que permite obtener una primera aproximación de la geometría y recursos del yacimiento y se considera que los ingenieros ambientales, de minas, geología o geólogo, son los idóneos para desarrollar dicha actividad.
- Muestreo y análisis de calidad: Se elaborará y ejecutará un plan de muestreo de los mantos y cuerpos mineralizados, definiendo la cantidad y tipo de muestras, y los análisis a ejecutar en el laboratorio y se considera que puede ser desarrolladas por profesionales en ingeniería ambiental, de minas, geología o geólogo.
- Estudio geotécnico: Esta actividad permite realizar los análisis de los sistemas de discontinuidades geológicas presentes en el macizo rocoso, análisis de estabilidad y probabilidad de falla de taludes en roca y rellenos y demás análisis geotécnicos necesarios para conocer las propiedades geomecánicas de suelo y roca y sus efectos en las operaciones mineras, tales como perforación y voladura. Los profesionales en geotecnia son los idóneos para desarrollar dicha actividad.
- Estudio hidrológico: Con el estudio hidrológico se determina las características hidrológicas del área contratada, evaluará el comportamiento de la precipitación anual, la extensión de la cuenca hidrográfica, los volúmenes de agua que se manejarían por efecto de la escorrentía superficial, las corrientes naturales del área y sus posibles desviaciones y las alternativas del control de inundaciones. Para esta actividad, se estimó que los profesionales en hidrología son los idóneos para desarrollarlas.
- Estudio hidrogeológico: El estudio hidrogeológico permite el conocimiento de las condiciones naturales del agua subterránea, su relación con las aguas de infiltración y corrientes superficiales, tanto en verano como en invierno, los parámetros y constantes hidráulicas del macizo rocoso, el nivel freático, la localización y característica de los acuíferos presentes en el área y los efectos que produciría el agua subterránea sobre la explotación minera. Esta actividad puede ser desarrollada por profesionales en hidrología.
- Evaluación y modelo geológico: En esta actividad se establece el modelo geométrico, de bloques, geológico, estructural y se planteará una hipótesis genética del yacimiento, describiendo los diferentes detalles. Las profesiones que se consideran idóneas para el control y supervisión de esta actividad son ingeniería ambiental, de minas, geología o geólogo.

Conforme con lo anterior, el proponente en su Formato A, señaló los profesionales que se compromete a disponer los cuales se ajustan a lo establecido por la Agencia Nacional de Minería y por ende esta Delegada.

De igual manera la Agencia Nacional de Minería definió un listado de perfiles idóneos para el desarrollo de las actividades de mitigación ambiental, a saber:

El presente documento es de carácter informativo y no tiene ningún efecto legal. Dado que es un requisito informativo.







- Selección óptima de sitios de campamentos y helipuertos: Las profesiones que se consideran idóneas para el control y supervisión de esta actividad son ingeniería ambiental, de minas, geología o geólogo, ingeniero forestal, y/o Profesional (GIS)SIG
- Manejos de aguas lluvias: Las profesiones que se consideran idóneas para el control y supervisión de esta actividad son ingeniería ambiental, de minas, geología o geólogo e hidrólogo.
- Manejo de aguas residuales domesticas: Las profesiones que se consideran idóneas para el control y supervisión de esta actividad son ingeniería ambiental, de minas, geología o geólogo.
- Manejos de cuerpos de agua: En el caso de esta actividad se considera que puede ser desarrolladas por profesionales en ingeniería ambiental, de minas, geología o geólogo.
- Manejo de material particulado y gases: Esta actividad puede ser desarrolladas por profesionales en ingeniería ambiental, de minas, geología o geólogo
- Manejo del ruido: Las profesiones que se consideran idóneas para el control y supervisión de esta actividad son ingeniería ambiental, de minas, geología o geólogo.
- Manejo de combustibles: Las profesiones que se consideran idóneas para el control y supervisión de esta actividad son ingeniería ambiental, de minas, geología o geólogo.
- Manejo de taludes: Esta actividad puede ser desarrolladas por profesionales en ingeniería de minas, geología o geólogo y/o geotecnia,
- Manejo de accesos: Esta actividad puede ser desarrolladas por profesionales en ingeniería ambiental, de minas, geología o geólogo
- Manejo de residuos sólidos: Las profesiones que se consideran idóneas para el control y supervisión de esta actividad son ingeniería ambiental, de minas, geología o geólogo.
- Adecuación y recuperación de sitios de uso temporal: Esta actividad puede ser desarrolladas por profesionales en ingeniería ambiental, forestal, ecología o biología.
- Manejo de fauna y flora: Esta actividad puede desarrollarse por profesionales en ingeniería forestal, ecología o biología.
- Plan de gestión social: Para esta actividad se estima contar con profesionales en trabajo social, o comunicación o antropología.
- Capacitación de personal: Esta actividad puede desarrollarse por profesionales en trabajo social, o comunicación o antropología.
- Contratación de mano de obra no calificada: Las profesiones que se consideran idóneas para el desarrollo de esta actividad son trabajo social, o comunicación o antropología.
- Rescate arqueológico: esta actividad puede desarrollarse por profesionales en arqueología.
- Manejo de hundimientos: Esta actividad puede ser desarrolladas por profesionales en ingeniería de minas, geología o geólogo y/o geotecnia.

El presente documento es de carácter informativo y no tiene ningún efecto legal. Dado que es un requisito informativo.





Conforme a lo anterior, en la evaluación técnica, se determinó que el Formato A aportado por las proponentes, cumple con los requisitos establecidos en la Resolución 143 de 2017, en los siguientes términos:

“(…)

#### Inversiones mínimas en exploración - Formato A

Acerca de información diligenciada por el proponente en el sistema de ANNAMINERIA, relacionada con las Inversiones Mínimas en Exploración, se hacen las siguientes observaciones:

-El programa mínimo exploratorio presentado por el proponente **cumple** con los valores mínimos exigidos por la Resolución 143 del 29 de marzo de 2017, por lo cual se considera **técnicamente aceptable**.

#### Condiciones de contratación

Área a contratar: 4304,4002Hectáreas

Número de Celdas: 3521

Municipios: CAMPAMENTO, ANORÍ

Minerales: ARENAS (DE RIO), GRAVAS (DE RIO), MINERALES DE ORO Y SUS CONCENTRADOS

#### CELDAS DEL AREA A CONTRATAR DE LA PROPUESTA 500858

AREA:4304,4002 Hectáreas

N°	CELDA	N°	CELDA	N°	CELDA	N°	CELDA	N°	CELDA
1	18N02F23P22M	16	18N02J03G08K	31	18N02J03G08M	46	18N02J03C24A	61	18N02F23P24B
2	18N02F23P12X	17	18N02J03G03Q	32	18N02J03G08H	47	18N02J03C19Q	62	18N02F23P19B
3	18N02J03G02N	18	18N02J03C18Q	33	18N02J03G03C	48	18N02J03C19K	63	18N02J03C24X
4	18N02J03G02D	19	18N02J03C18K	34	18N02J03C08M	49	18N02J03C18J	64	18N02J03C24C
5	18N02J03C22T	20	18N02J03C18F	35	18N02J03G13T	50	18N02J03C18E	65	18N02J03C14X
6	18N02J03C22N	21	18N02J03C13A	36	18N02J03C13Y	51	18N02J03C13Z	66	18N02J03C09S
7	18N02J03C22I	22	18N02J03C08F	37	18N02J03C13I	52	18N02J03C13P	67	18N02F23P14X
8	18N02F23P22Y	23	18N02J03C03A	38	18N02J03C03N	53	18N02J03C03Z	68	18N02J03C24D
9	18N02J03C17P	24	18N02F23P23Q	39	18N02J03C03I	54	18N02F23P23E	69	18N02J03C14T
10	18N02J03C02Z	25	18N02J03G08W	40	18N02J03G14K	55	18N02J03G04G	70	18N02J03C14I
11	18N02J03C02U	26	18N02J03G08B	41	18N02J03G09V	56	18N02J03C24W	71	18N02J03C09Y
12	18N02F23P22Z	27	18N02J03C23R	42	18N02J03G08P	57	18N02J03C24R	72	18N02J03C04T
13	18N02F23P22J	28	18N02J03C08R	43	18N02J03G03U	58	18N02J03C19L	73	18N02J03C04N
14	18N02F23P22E	29	18N02J03C08B	44	18N02J03C23P	59	18N02J03C19G	74	18N02J03G14J
15	18N02J03G13K	30	18N02F23P23G	45	18N02J03C24F	60	18N02F23P24G	75	18N02J03G09E

El presente documento es de carácter informativo y no tiene ningún efecto legal. Dado que es un requisito informativo.





N°	CELDA	N°	CELDA	N°	CELDA	N°	CELDA	N°	CELDA
76	18N02F23P19Z	114	18N02J03D11B	152	18N02F23Q17H	190	18N02F23Q23N	228	18N02J03H04P
77	18N02J03G05V	115	18N02J03D06Q	153	18N02J03H12D	191	18N02F23Q18T	229	18N02J03D24E
78	18N02J03C25F	116	18N02J03D06G	154	18N02J03H07N	192	18N02F23Q18N	230	18N02J03D19J
79	18N02J03C25A	117	18N02J03D06B	155	18N02J03H02T	193	18N02J03D23U	231	18N02F23Q24E
80	18N02J03C20Q	118	18N02J03D01G	156	18N02J03D17D	194	18N02J03D18P	232	18N02F23Q19U
81	18N02J03G15B	119	18N02F23Q21G	157	18N02F23Q22I	195	18N02J03D08U	233	18N02F23Q19J
82	18N02J03G10W	120	18N02F23Q16G	158	18N02F23Q17D	196	18N02F23Q18P	234	18N02F23Q19E
83	18N02J03G05W	121	18N02J03H11C	159	18N02J03H07Z	197	18N02F23Q18E	235	18N02J03H15K
84	18N02J03C25L	122	18N02J03H06H	160	18N02J03H02P	198	18N02J03H14Q	236	18N02J03D20K
85	18N02J03C25G	123	18N02J03H01X	161	18N02J03H02J	199	18N02J03H14K	237	18N02J03D15V
86	18N02J03C10B	124	18N02J03D21H	162	18N02J03D12Z	200	18N02J03H09Q	238	18N02J03D15Q
87	18N02J03C05W	125	18N02J03D11M	163	18N02J03D12P	201	18N02J03H04Q	239	18N02J03D05K
88	18N02F23P25R	126	18N02J03H06Y	164	18N02J03D12E	202	18N02J03D19Q	240	18N02J03H05W
89	18N02F23P25L	127	18N02J03D21I	165	18N02J03D02J	203	18N02J03D09A	241	18N02J03H05B
90	18N02F23P25B	128	18N02J03D16T	166	18N02F23Q22E	204	18N02J03D04A	242	18N02J03D25L
91	18N02J03G05X	129	18N02J03D06N	167	18N02F23Q17J	205	18N02J03H04W	243	18N02J03D20R
92	18N02J03C25S	130	18N02F23Q21T	168	18N02J03H03Q	206	18N02J03H04B	244	18N02J03H10D
93	18N02J03C20H	131	18N02J03H06P	169	18N02J03D23V	207	18N02J03D04R	245	18N02J03H05M
94	18N02J03C10X	132	18N02J03D21U	170	18N02J03D08K	208	18N02J03D04B	246	18N02J03H05I
95	18N02J03C10C	133	18N02J03D11Z	171	18N02J03D03A	209	18N02F23Q24L	247	18N02J03D15Y
96	18N02J03C05M	134	18N02J03D06P	172	18N02F23Q18V	210	18N02F23Q19R	248	18N02J03D15I
97	18N02F23P20M	135	18N02F23Q16Z	173	18N02J03H08X	211	18N02J03H04X	249	18N02J03D05C
98	18N02J03G05D	136	18N02J03D22K	174	18N02J03H08S	212	18N02J03D24S	250	18N02J03D05D
99	18N02J03C25D	137	18N02J03D17K	175	18N02J03H03R	213	18N02J03D14H	251	18N02F23Q20X
100	18N02J03C15N	138	18N02J03D07A	176	18N02J03D23R	214	18N02J03D09X	252	18N02J03H10U
101	18N02F23P25T	139	18N02J03D02V	177	18N02J03D18M	215	18N02J03H09T	253	18N02J03H10J
102	18N02J03G10Z	140	18N02F23Q22V	178	18N02J03D13M	216	18N02J03H09I	254	18N02J03H10E
103	18N02J03G05E	141	18N02F23Q22K	179	18N02J03D03S	217	18N02J03H04Y	255	18N02J03D05E
104	18N02J03C05P	142	18N02F23Q17F	180	18N02J03D03L	218	18N02J03H04T	256	18N02F23Q20P
105	18N02J03C05E	143	18N02J03H12R	181	18N02F23Q23W	219	18N02J03H04D	257	18N02F23Q20E
106	18N02J03H11F	144	18N02J03H12L	182	18N02F23Q18M	220	18N02J03D24D	258	18N02J04E11Q
107	18N02J03H11B	145	18N02J03H02B	183	18N02F23Q18B	221	18N02J03D14N	259	18N02J04A21Q
108	18N02J03H06K	146	18N02J03D12B	184	18N02J03H13N	222	18N02J03D14D	260	18N02J04A11A
109	18N02J03D21F	147	18N02J03D02L	185	18N02J03H08T	223	18N02F23Q19Y	261	18N02J04A06F
110	18N02J03D21A	148	18N02F23Q22R	186	18N02J03H08N	224	18N02F23Q19D	262	18N02J04A01F
111	18N02J03D16K	149	18N02J03D12H	187	18N02J03H03N	225	18N02J03H14P	263	18N02F24M16K
112	18N02J03D16A	150	18N02J03D02X	188	18N02J03D23Y	226	18N02J03H09Z	264	18N02J04E21B
113	18N02J03D11Q	151	18N02F23Q17M	189	18N02J03D08I	227	18N02J03H04U	265	18N02J04E01R

El presente documento es de carácter informativo y no tiene ningún efecto legal. Dado que es un requisito informativo.





N°	CELDA	N°	CELDA	N°	CELDA	N°	CELDA	N°	CELDA
266	18N02J04A11L	304	18N02J04A12A	342	18N02J04E13X	380	18N02J04F01M	418	18N02J04F03M
267	18N02J04A11G	305	18N02J04A07K	343	18N02J04E08S	381	18N02J04F21D	419	18N02J04F23T
268	18N02J04A06W	306	18N02F24M17V	344	18N02J04E08C	382	18N02J04F16N	420	18N02J04F13N
269	18N02J04A06R	307	18N02J04E22W	345	18N02J04E03X	383	18N02J04F11Y	421	18N02J04F13I
270	18N02F24M16W	308	18N02J04E17L	346	18N02J04E18D	384	18N02J04F17Q	422	18N02J04F08N
271	18N02J04A21X	309	18N02J04E02L	347	18N02J04E13N	385	18N02J04F17L	423	18N02J04F23E
272	18N02J04A16S	310	18N02J04A12G	348	18N02J04E13D	386	18N02J04F12W	424	18N02J04F08J
273	18N02J04A16M	311	18N02J04A12B	349	18N02J04E23J	387	18N02J04F07V	425	18N02J04F03Z
274	18N02F24M21H	312	18N02J04A02R	350	18N02J04E08E	388	18N02J04F07W	426	18N02J04F24A
275	18N02F24M16M	313	18N02F24M22W	351	18N02J04E09W	389	18N02J04F07A	427	18N02J04F24L
276	18N02J04E21N	314	18N02J04E22M	352	18N02J04E04W	390	18N02J04F07B	428	18N02J04F19L
277	18N02J04E11T	315	18N02J04E17M	353	18N02J04E19S	391	18N02J04F17H	429	18N02J04F19H
278	18N02J04E06D	316	18N02J04E17C	354	18N02J04E19I	392	18N02J04F17Y	430	18N02J04F09C
279	18N02J04E01T	317	18N02J04A22M	355	18N02J04E14T	393	18N02J04F17T	431	18N02J04F04R
280	18N02J04E01I	318	18N02J04A17X	356	18N02J04E19Z	394	18N02J04F17D	432	18N02J04F04S
281	18N02J04A16T	319	18N02J04A02S	357	18N02J04E19J	395	18N02J04F12N	433	18N02J04F24T
282	18N02J04A16N	320	18N02J04E22U	358	18N02J04E15K	396	18N02J04F22U	434	18N02J04F09N
283	18N02J04A06T	321	18N02J04E17T	359	18N02J04E14E	397	18N02J04F22J	435	18N02J04F09I
284	18N02F24M21N	322	18N02J04E12J	360	18N02J04E09P	398	18N02J04F12Z	436	18N02J04F24U
285	18N02F24M16D	323	18N02J04E12D	361	18N02J04E25L	399	18N02J04F12J	437	18N02J04F19U
286	18N02J04E21Z	324	18N02J04E12E	362	18N02J04E20B	400	18N02J04F07Z	438	18N02J04F04U
287	18N02J04E16Z	325	18N02J04A22T	363	18N02J04E05S	401	18N02J04F07U	439	18N02J04F15F
288	18N02J04E11Z	326	18N02J04A22N	364	18N02J04E20N	402	18N02J04F18A	440	18N02J04F10F
289	18N02J04E11U	327	18N02F24M22Y	365	18N02J04E20I	403	18N02J04F13Q	441	18N02J04F10W
290	18N02J04E11P	328	18N02F24M22I	366	18N02J04E25U	404	18N02J04F13A	442	18N02J04F25N
291	18N02J04E11J	329	18N02F24M22D	367	18N02J04E20Z	405	18N02J04F03Q	443	18N02J04F25D
292	18N02J04E01Z	330	18N02F24M17T	368	18N02J04E20U	406	18N02J04F23B	444	18N02J04F15D
293	18N02J04E01E	331	18N02J04E23A	369	18N02J04E15P	407	18N02J04F18W	445	18N02J04F10N
294	18N02J04A16J	332	18N02J04E18K	370	18N02J04E10Z	408	18N02J04F18R	446	18N02J04F05Y
295	18N02J04A11E	333	18N02J04E08K	371	18N02J04E10J	409	18N02J04F13G	447	18N02J03G07D
296	18N02F24M21J	334	18N02J04E23G	372	18N02J04F21K	410	18N02J04F08W	448	18N02J03C17T
297	18N02F24M16U	335	18N02J04E18R	373	18N02J04F21F	411	18N02J04F08G	449	18N02J03C12N
298	18N02J04E22F	336	18N02J04E18L	374	18N02J04F11A	412	18N02J04F03L	450	18N02J03C12I
299	18N02J04E17V	337	18N02J04E13R	375	18N02J04F06V	413	18N02J04F18H	451	18N02F23P22D
300	18N02J04E17K	338	18N02J04E13G	376	18N02J04F06A	414	18N02J04F13H	452	18N02J03G12E
301	18N02J04E12Q	339	18N02J04E08W	377	18N02J04F21G	415	18N02J04F13C	453	18N02J03G07E
302	18N02J04E02F	340	18N02J04E03W	378	18N02J04F16R	416	18N02J04F08X	454	18N02J03C12P
303	18N02J04A22F	341	18N02J04E18M	379	18N02J04F11L	417	18N02J04F08S	455	18N02J03C07U

El presente documento es de carácter informativo y no tiene ningún efecto legal. Dado que es un requisito informativo.





N°	CELDA	N°	CELDA	N°	CELDA	N°	CELDA	N°	CELDA
456	18N02J03C07P	494	18N02F23P14W	532	18N02J03C10R	570	18N02J03D06W	608	18N02J03D22W
457	18N02F23P22P	495	18N02J03G14H	533	18N02J03C10G	571	18N02J03D06K	609	18N02J03D07R
458	18N02J03G08A	496	18N02J03G09S	534	18N02J03C05G	572	18N02J03D01F	610	18N02J03D07L
459	18N02J03G03V	497	18N02J03G04X	535	18N02F23P15W	573	18N02F23Q21Q	611	18N02J03D02B
460	18N02J03C18A	498	18N02J03C19X	536	18N02J03G15S	574	18N02F23Q21W	612	18N02F23Q17L
461	18N02J03C08V	499	18N02F23P24S	537	18N02J03G15M	575	18N02F23Q21R	613	18N02J03H12C
462	18N02J03C08K	500	18N02J03G09Y	538	18N02J03G15H	576	18N02F23Q21B	614	18N02J03H02S
463	18N02F23P23V	501	18N02J03G09I	539	18N02J03G15C	577	18N02F23Q16L	615	18N02J03D17X
464	18N02F23P23A	502	18N02J03G04Y	540	18N02J03G05C	578	18N02J03H11M	616	18N02J03D17M
465	18N02F23P18A	503	18N02J03C24T	541	18N02J03C15M	579	18N02J03H06X	617	18N02J03D02M
466	18N02J03G13L	504	18N02J03C19N	542	18N02J03C10S	580	18N02J03H06M	618	18N02J03H02N
467	18N02J03G13G	505	18N02J03C19D	543	18N02J03C10H	581	18N02J03D21X	619	18N02J03H02I
468	18N02J03G03B	506	18N02J03C04D	544	18N02J03C05H	582	18N02J03D06H	620	18N02J03H02D
469	18N02J03C18B	507	18N02F23P14Y	545	18N02F23P20S	583	18N02J03D06C	621	18N02J03D22Y
470	18N02J03C08G	508	18N02J03G14U	546	18N02J03G15T	584	18N02J03D01M	622	18N02J03D12T
471	18N02J03G13H	509	18N02J03G09J	547	18N02J03G10Y	585	18N02F23Q21C	623	18N02J03D02Y
472	18N02J03G03M	510	18N02J03G04P	548	18N02J03G10T	586	18N02J03H11T	624	18N02J03D02D
473	18N02J03G03H	511	18N02J03C09P	549	18N02J03C25N	587	18N02J03H01Y	625	18N02J03H02Z
474	18N02J03C08X	512	18N02J03C09E	550	18N02J03C15D	588	18N02J03H01I	626	18N02J03H02E
475	18N02J03C08H	513	18N02J03C04J	551	18N02J03C10D	589	18N02J03H01D	627	18N02J03D22E
476	18N02J03C03S	514	18N02F23P24Z	552	18N02J03G15E	590	18N02J03D11I	628	18N02J03D17P
477	18N02J03C03M	515	18N02F23P24J	553	18N02J03G10J	591	18N02J03D01Y	629	18N02J03D07Z
478	18N02F23P23X	516	18N02F23P19J	554	18N02J03G05Z	592	18N02J03H01Z	630	18N02F23Q22Z
479	18N02F23P18M	517	18N02F23P19E	555	18N02J03C25J	593	18N02J03H01E	631	18N02F23Q22J
480	18N02F23P18H	518	18N02J03G10K	556	18N02J03C20U	594	18N02J03D16E	632	18N02J03H08A
481	18N02J03G08T	519	18N02J03G05Q	557	18N02J03C10E	595	18N02J03D11P	633	18N02J03D23A
482	18N02J03C23N	520	18N02J03C15Q	558	18N02J03C05Z	596	18N02J03D01Z	634	18N02J03D18A
483	18N02J03C13D	521	18N02J03C15A	559	18N02J03C05U	597	18N02J03D01P	635	18N02J03D13A
484	18N02F23P18Y	522	18N02J03C10Q	560	18N02F23P25J	598	18N02J03D01J	636	18N02J03D08F
485	18N02J03G09K	523	18N02J03C10K	561	18N02F23P25E	599	18N02F23Q21P	637	18N02J03D03V
486	18N02J03G09A	524	18N02J03C10A	562	18N02J03H01Q	600	18N02J03H12Q	638	18N02J03D03K
487	18N02J03C23E	525	18N02F23P20K	563	18N02J03D21K	601	18N02J03H07V	639	18N02J03H08L
488	18N02J03C14Q	526	18N02J03G10G	564	18N02J03D21B	602	18N02J03D22A	640	18N02J03H08B
489	18N02J03C08P	527	18N02J03C25B	565	18N02J03D16V	603	18N02J03D17A	641	18N02J03H03B
490	18N02J03G09W	528	18N02J03C20G	566	18N02J03D16G	604	18N02F23Q22F	642	18N02J03D23W
491	18N02J03C24G	529	18N02J03C15W	567	18N02J03D11V	605	18N02F23Q22A	643	18N02J03D18S
492	18N02J03C09W	530	18N02J03C15G	568	18N02J03D11R	606	18N02J03H12G	644	18N02J03D18G
493	18N02J03C09R	531	18N02J03C10W	569	18N02J03D11L	607	18N02J03H07R	645	18N02J03D13B

El presente documento es de carácter informativo y no tiene ningún efecto legal. Dado que es un requisito informativo.





N°	CELDA	N°	CELDA	N°	CELDA	N°	CELDA	N°	CELDA
646	18N02J03D03R	684	18N02J03D14P	722	18N02J04E11R	760	18N02J04A12K	798	18N02J04E19L
647	18N02F23Q23R	685	18N02J03D14E	723	18N02J04E06R	761	18N02F24M22F	799	18N02J04E14L
648	18N02F23Q23X	686	18N02J03D04U	724	18N02J04E01G	762	18N02J04E07W	800	18N02J04E14G
649	18N02F23Q23G	687	18N02F23Q24Z	725	18N02J04E01B	763	18N02J04E02G	801	18N02J04E09L
650	18N02F23Q23B	688	18N02F23Q24U	726	18N02J04A16W	764	18N02J04A22B	802	18N02J04E14C
651	18N02F23Q18L	689	18N02J03H10K	727	18N02J04A16B	765	18N02J04A17G	803	18N02J04E09M
652	18N02J03D13Y	690	18N02J03D05V	728	18N02J04E21X	766	18N02J04A07W	804	18N02J04E24I
653	18N02J03D13D	691	18N02F23Q25Q	729	18N02J04E21C	767	18N02J04A02B	805	18N02J04E09N
654	18N02J03D23P	692	18N02F23Q25K	730	18N02J04E16C	768	18N02J04E22S	806	18N02J04E04Y
655	18N02J03D13U	693	18N02J03D25G	731	18N02J04E11X	769	18N02J04E17X	807	18N02J04E25A
656	18N02J03D13P	694	18N02J03D15B	732	18N02J04E06S	770	18N02J04E02X	808	18N02J04E14Z
657	18N02J03D13E	695	18N02F23Q20B	733	18N02J04E01S	771	18N02J04E02M	809	18N02J04E10F
658	18N02J03D08Z	696	18N02J03H15S	734	18N02J04A11S	772	18N02F24M22M	810	18N02J04E05Q
659	18N02J03D08E	697	18N02J03H15T	735	18N02J04A06C	773	18N02F24M17H	811	18N02J04E25B
660	18N02J03H14F	698	18N02J03H15C	736	18N02J04A01S	774	18N02J04E22N	812	18N02J04E20G
661	18N02J03H09K	699	18N02J03H10X	737	18N02F24M16X	775	18N02J04E17I	813	18N02J04E10L
662	18N02J03H04V	700	18N02J03H10S	738	18N02J04E21Y	776	18N02J04E12Y	814	18N02J04E25X
663	18N02J03D24V	701	18N02J03D25M	739	18N02J04E16Y	777	18N02J04E07D	815	18N02J04E20H
664	18N02J03D24Q	702	18N02J03D20I	740	18N02J04E16I	778	18N02J04A17T	816	18N02J04E10X
665	18N02J03D24F	703	18N02J03D15C	741	18N02J04E06Y	779	18N02J04A17N	817	18N02J04E10Y
666	18N02F23Q19Q	704	18N02J03D10X	742	18N02J04E06I	780	18N02J04A17I	818	18N02J04E10N
667	18N02J03H14G	705	18N02J03D10I	743	18N02J04E01N	781	18N02J04A12Y	819	18N02J04E25J
668	18N02J03H09W	706	18N02J03D05H	744	18N02F24M21Y	782	18N02J04E13F	820	18N02J04E25E
669	18N02J03D24R	707	18N02J03H15P	745	18N02F24M16T	783	18N02J04E08V	821	18N02J04E20P
670	18N02J03D24B	708	18N02J03H05Z	746	18N02F24M16I	784	18N02J04E13B	822	18N02J04E15Z
671	18N02J03D19R	709	18N02J03H05E	747	18N02J04E06J	785	18N02J04E23C	823	18N02J04E15U
672	18N02J03D09W	710	18N02J03D25U	748	18N02J04E06E	786	18N02J04E18X	824	18N02J04F21Q
673	18N02J03D09L	711	18N02J03D25E	749	18N02J04A21Z	787	18N02J04E08H	825	18N02J04F16A
674	18N02J03D09G	712	18N02J03D10U	750	18N02J04A16Z	788	18N02J04E18N	826	18N02J04F01V
675	18N02J03D14S	713	18N02J03D10J	751	18N02J04A11J	789	18N02J04E08I	827	18N02J04F16B
676	18N02F23Q24X	714	18N02J03D05Z	752	18N02J04A06P	790	18N02J04E03N	828	18N02J04F11G
677	18N02F23Q19H	715	18N02F23Q25U	753	18N02J04A01Z	791	18N02J04E13Z	829	18N02J04F11B
678	18N02J03D14Y	716	18N02J04E11A	754	18N02J04A01E	792	18N02J04E13P	830	18N02J04F01R
679	18N02J03D09Y	717	18N02J04E01V	755	18N02J04E22A	793	18N02J04E19A	831	18N02J04F06S
680	18N02J03D09I	718	18N02J04A21V	756	18N02J04E07K	794	18N02J04E04V	832	18N02J04F01X
681	18N02J03D04D	719	18N02J04A01Q	757	18N02J04A22Q	795	18N02J04E24W	833	18N02J04F21N
682	18N02J03H09J	720	18N02F24M21K	758	18N02J04A22K	796	18N02J04E24G	834	18N02J04F01T
683	18N02J03D19Z	721	18N02F24M21A	759	18N02J04A17F	797	18N02J04E24B	835	18N02J04F06U

El presente documento es de carácter informativo y no tiene ningún efecto legal. Dado que es un requisito informativo.





N°	CELDA	N°	CELDA	N°	CELDA	N°	CELDA	N°	CELDA
836	18N02J04F01P	874	18N02J04F19Z	912	18N02J03C13Q	950	18N02F23P19W	988	18N02J03C10N
837	18N02J04F22Q	875	18N02J04F19J	913	18N02J03C03K	951	18N02J03G14M	989	18N02F23P25I
838	18N02J04F22R	876	18N02J04F14E	914	18N02F23P18K	952	18N02J03G09X	990	18N02F23P20T
839	18N02J04F22F	877	18N02J04F20K	915	18N02J03G13R	953	18N02J03G04M	991	18N02J03G05P
840	18N02J04F12K	878	18N02J04F20A	916	18N02J03G08L	954	18N02J03C14S	992	18N02J03C15P
841	18N02J04F07F	879	18N02J04F10Q	917	18N02J03G03R	955	18N02J03C09M	993	18N02J03C10J
842	18N02J04F07L	880	18N02J04F05V	918	18N02J03C18W	956	18N02J03C04X	994	18N02J03C05J
843	18N02J04F02K	881	18N02J04F15G	919	18N02J03C08W	957	18N02F23P24H	995	18N02F23P20U
844	18N02J04F22S	882	18N02J04F10R	920	18N02J03C03W	958	18N02J03G04T	996	18N02J03H11Q
845	18N02J04F22C	883	18N02J04F25M	921	18N02F23P18G	959	18N02J03G04N	997	18N02J03H11L
846	18N02J04F12C	884	18N02J04F10S	922	18N02J03G08X	960	18N02J03C09I	998	18N02J03H11G
847	18N02J04F17I	885	18N02J04F05X	923	18N02J03C18H	961	18N02J03C04I	999	18N02J03H01V
848	18N02J04F02T	886	18N02J04F05T	924	18N02F23P23C	962	18N02J03G04E	1000	18N02J03H01W
849	18N02J04F17U	887	18N02J04F10Z	925	18N02J03G13N	963	18N02J03C24U	1001	18N02J03H01R
850	18N02J04F17P	888	18N02J04G06K	926	18N02J03G08Y	964	18N02J03C24P	1002	18N02J03H01G
851	18N02J04F07J	889	18N02F23P22C	927	18N02J03C23D	965	18N02J03C24E	1003	18N02J03D21V
852	18N02J04F02U	890	18N02F23P17S	928	18N02J03C18N	966	18N02J03C19Z	1004	18N02J03D21L
853	18N02J04F18F	891	18N02F23P17C	929	18N02J03C13T	967	18N02F23P19P	1005	18N02J03D11A
854	18N02J04F03V	892	18N02J03G07N	930	18N02J03C08D	968	18N02J03C25K	1006	18N02J03D06L
855	18N02J04F03R	893	18N02J03C22Y	931	18N02F23P23I	969	18N02J03C10F	1007	18N02J03D01B
856	18N02J04F23M	894	18N02J03C07T	932	18N02F23P23D	970	18N02J03C05Q	1008	18N02F23Q21V
857	18N02J04F23C	895	18N02J03C07D	933	18N02J03G13P	971	18N02F23P20V	1009	18N02F23Q21F
858	18N02J04F18N	896	18N02J03C02Y	934	18N02J03G14F	972	18N02F23P20Q	1010	18N02F23Q21A
859	18N02J04F13Y	897	18N02F23P22I	935	18N02J03G04F	973	18N02J03G15L	1011	18N02J03D21C
860	18N02J04F08I	898	18N02F23P17D	936	18N02J03C24V	974	18N02J03G15G	1012	18N02J03D06S
861	18N02J04F23J	899	18N02J03G07U	937	18N02J03C19V	975	18N02J03G10L	1013	18N02J03D06M
862	18N02J04F18P	900	18N02J03G02U	938	18N02J03C19A	976	18N02J03G05R	1014	18N02F23Q16M
863	18N02J04F03P	901	18N02J03C22J	939	18N02J03C14F	977	18N02J03G05L	1015	18N02J03H11I
864	18N02J04F24G	902	18N02J03C17Z	940	18N02F23P18J	978	18N02J03C20L	1016	18N02J03H06T
865	18N02J04F19W	903	18N02J03C07Z	941	18N02J03G04W	979	18N02J03C10L	1017	18N02J03H01T
866	18N02J04F19R	904	18N02J03C07E	942	18N02J03G04R	980	18N02F23P20R	1018	18N02J03D21D
867	18N02J04F14W	905	18N02J03C02E	943	18N02J03G04L	981	18N02F23P20G	1019	18N02J03D16I
868	18N02J04F04W	906	18N02F23P22U	944	18N02J03G04B	982	18N02J03G10M	1020	18N02J03D16D
869	18N02J04F24I	907	18N02F23P17J	945	18N02J03C19R	983	18N02J03C25X	1021	18N02J03D01D
870	18N02J04F19D	908	18N02F23P12Z	946	18N02J03C19B	984	18N02J03C20S	1022	18N02J03H06Z
871	18N02J04F14D	909	18N02J03G08Q	947	18N02J03C14G	985	18N02J03C15C	1023	18N02J03H06J
872	18N02J04F04Y	910	18N02J03G03F	948	18N02J03C09G	986	18N02F23P25S	1024	18N02J03H01U
873	18N02J04F04N	911	18N02J03C13V	949	18N02J03C04W	987	18N02J03C15T	1025	18N02J03H01P

El presente documento es de carácter informativo y no tiene ningún efecto legal. Dado que es un requisito informativo.





N°	CELDA	N°	CELDA	N°	CELDA	N°	CELDA	N°	CELDA
1026	18N02J03D16P	1064	18N02J03H08M	1102	18N02J03H04S	1140	18N02F23Q25I	1178	18N02J04E17H
1027	18N02J03D16J	1065	18N02J03H08H	1103	18N02J03D19M	1141	18N02F23Q20I	1179	18N02J04E12X
1028	18N02F23Q16J	1066	18N02J03H08C	1104	18N02J03D04X	1142	18N02J03D25J	1180	18N02J04E07C
1029	18N02F23Q16E	1067	18N02J03H03H	1105	18N02J03D04M	1143	18N02J03D20P	1181	18N02J04E02S
1030	18N02J03H02F	1068	18N02J03D23G	1106	18N02F23Q19M	1144	18N02J03D15J	1182	18N02J04E02C
1031	18N02J03H02A	1069	18N02J03D18W	1107	18N02J03D24Y	1145	18N02F23Q25P	1183	18N02J04A22H
1032	18N02J03D02K	1070	18N02J03D13W	1108	18N02J03D24T	1146	18N02J04A21K	1184	18N02J04A12H
1033	18N02F23Q17A	1071	18N02J03D13R	1109	18N02J03D24N	1147	18N02J04A21F	1185	18N02J04A07M
1034	18N02J03D22G	1072	18N02J03D13G	1110	18N02J03D24I	1148	18N02J04A16Q	1186	18N02J04E22Y
1035	18N02J03D17L	1073	18N02J03D08W	1111	18N02J03D04T	1149	18N02J04A06V	1187	18N02J04E22P
1036	18N02J03D17G	1074	18N02J03D08R	1112	18N02J03D04N	1150	18N02F24M21V	1188	18N02J04E22D
1037	18N02J03D12L	1075	18N02J03D03W	1113	18N02F23Q24Y	1151	18N02J04E21R	1189	18N02J04E17Z
1038	18N02J03D02G	1076	18N02J03H13D	1114	18N02F23Q19I	1152	18N02J04E16L	1190	18N02J04E17J
1039	18N02F23Q22W	1077	18N02J03H03Y	1115	18N02J03H14U	1153	18N02J04E06G	1191	18N02J04E17D
1040	18N02F23Q17G	1078	18N02J03D23T	1116	18N02J03H14J	1154	18N02J04A11B	1192	18N02J04E12U
1041	18N02J03H07M	1079	18N02F23Q23D	1117	18N02J03H14E	1155	18N02J04A01W	1193	18N02J04E07I
1042	18N02J03H02M	1080	18N02J03H08U	1118	18N02J03D09J	1156	18N02J04A01G	1194	18N02J04E02Z
1043	18N02J03D22X	1081	18N02J03D23J	1119	18N02J03H05F	1157	18N02J04A01B	1195	18N02J04A12D
1044	18N02J03D22M	1082	18N02J03D18E	1120	18N02J03H05A	1158	18N02J04E16X	1196	18N02J04A07I
1045	18N02J03D22H	1083	18N02J03D08P	1121	18N02J03D25A	1159	18N02J04E16H	1197	18N02J04A07D
1046	18N02J03D22C	1084	18N02J03D03E	1122	18N02J03D15A	1160	18N02J04E06M	1198	18N02J04A02T
1047	18N02J03D17C	1085	18N02F23Q23U	1123	18N02F23Q25F	1161	18N02J04E01C	1199	18N02J04A02I
1048	18N02J03D07X	1086	18N02J03H04F	1124	18N02J03H10R	1162	18N02J04A21M	1200	18N02J04E13A
1049	18N02F23Q22S	1087	18N02J03D24A	1125	18N02J03H05R	1163	18N02J04A16X	1201	18N02J04E08R
1050	18N02F23Q17X	1088	18N02J03D14Q	1126	18N02J03D10W	1164	18N02J04A11X	1202	18N02J04E08L
1051	18N02J03H12T	1089	18N02J03D04Q	1127	18N02J03D10B	1165	18N02J04A21T	1203	18N02J04E08G
1052	18N02J03H12I	1090	18N02J03D04F	1128	18N02F23Q25G	1166	18N02J04A06D	1204	18N02J04E08B
1053	18N02J03D07T	1091	18N02F23Q24Q	1129	18N02F23Q25B	1167	18N02F24M16Y	1205	18N02J04E23S
1054	18N02J03D02T	1092	18N02F23Q19F	1130	18N02J03H15I	1168	18N02F24M16P	1206	18N02J04E08X
1055	18N02F23Q22T	1093	18N02J03H14R	1131	18N02J03H05S	1169	18N02J04E12V	1207	18N02J04E23N
1056	18N02F23Q17N	1094	18N02J03H14L	1132	18N02J03H05C	1170	18N02J04E07Q	1208	18N02J04E08Y
1057	18N02F23Q22P	1095	18N02J03H04R	1133	18N02J03D25H	1171	18N02J04A07A	1209	18N02J04E18Z
1058	18N02J03H03F	1096	18N02J03D09R	1134	18N02J03D25D	1172	18N02F24M17K	1210	18N02J04E18J
1059	18N02J03D13F	1097	18N02J03D04W	1135	18N02J03D20X	1173	18N02J04E12W	1211	18N02J04E24A
1060	18N02J03D08V	1098	18N02F23Q24V	1136	18N02J03D20D	1174	18N02J04E02R	1212	18N02J04E14A
1061	18N02F23Q23Q	1099	18N02F23Q19W	1137	18N02J03D15S	1175	18N02J04A22G	1213	18N02J04E09A
1062	18N02F23Q23A	1100	18N02J03H14M	1138	18N02F23Q25S	1176	18N02J04A17R	1214	18N02J04E24L
1063	18N02J03H08R	1101	18N02J03H09H	1139	18N02F23Q25H	1177	18N02F24M17W	1215	18N02J04E19W

El presente documento es de carácter informativo y no tiene ningún efecto legal. Dado que es un requisito informativo.







N°	CELDA	N°	CELDA	N°	CELDA	N°	CELDA	N°	CELDA
1216	18N02J04E14R	1254	18N02J04F01L	1292	18N02J04F04K	1330	18N02J03C03V	1368	18N02J03C09L
1217	18N02J04E09B	1255	18N02J04F21S	1293	18N02J04F24M	1331	18N02J03C03F	1369	18N02J03C09B
1218	18N02J04E04L	1256	18N02J04F16X	1294	18N02J04F24H	1332	18N02F23P18Q	1370	18N02J03C04G
1219	18N02J04E19X	1257	18N02J04F11M	1295	18N02J04F24C	1333	18N02F23P13V	1371	18N02F23P19R
1220	18N02J04E19C	1258	18N02J04F11C	1296	18N02J04F19M	1334	18N02J03C23W	1372	18N02J03G14C
1221	18N02J04E14X	1259	18N02J04F01Y	1297	18N02J04F14B	1335	18N02J03C23L	1373	18N02J03G09H
1222	18N02J04E14S	1260	18N02J04F01N	1298	18N02J04F09R	1336	18N02J03C23G	1374	18N02J03C24H
1223	18N02J04E14M	1261	18N02J04F21P	1299	18N02J04F24D	1337	18N02J03C23B	1375	18N02J03C04S
1224	18N02J04E09C	1262	18N02J04F16U	1300	18N02J04F24E	1338	18N02J03C13W	1376	18N02J03C04H
1225	18N02J04E24D	1263	18N02J04F16P	1301	18N02J04F19P	1339	18N02J03C13G	1377	18N02F23P19S
1226	18N02J04E14Y	1264	18N02J04F06Z	1302	18N02J04F09J	1340	18N02J03C03L	1378	18N02F23P19M
1227	18N02J04E14N	1265	18N02J04F22L	1303	18N02J04F20Q	1341	18N02F23P18L	1379	18N02J03G09T
1228	18N02J04E09T	1266	18N02J04F17A	1304	18N02J04F15K	1342	18N02F23P13W	1380	18N02J03C24I
1229	18N02J04E25F	1267	18N02J04F12L	1305	18N02J04F25G	1343	18N02J03G13M	1381	18N02J03C19Y
1230	18N02J04E20V	1268	18N02J04F12G	1306	18N02J04F20G	1344	18N02J03G08S	1382	18N02J03C14D
1231	18N02J04E20Q	1269	18N02J04F12A	1307	18N02J04F15L	1345	18N02J03C23C	1383	18N02F23P19D
1232	18N02J04E19E	1270	18N02J04F02V	1308	18N02J04F10B	1346	18N02J03C18S	1384	18N02J03C19J
1233	18N02J04E14J	1271	18N02J04F02W	1309	18N02J04F15H	1347	18N02J03C18C	1385	18N02J03C09U
1234	18N02J04E10V	1272	18N02J04F02Q	1310	18N02J04G06V	1348	18N02J03C13H	1386	18N02J03C04E
1235	18N02J04E05V	1273	18N02J04F17C	1311	18N02J04G06A	1349	18N02F23P23M	1387	18N02F23P19U
1236	18N02J04E04P	1274	18N02J04F22N	1312	18N02J04G06W	1350	18N02J03G08N	1388	18N02J03G05K
1237	18N02J04E25R	1275	18N02J04F07D	1313	18N02J04G06L	1351	18N02J03G08D	1389	18N02J03C25Q
1238	18N02J04E25S	1276	18N02J04F02N	1314	18N02J03C02C	1352	18N02J03G03Y	1390	18N02J03C20V
1239	18N02J04E25H	1277	18N02J04F12P	1315	18N02J03G17D	1353	18N02J03C23I	1391	18N02J03C20K
1240	18N02J04E20S	1278	18N02J04F18Q	1316	18N02J03G12Y	1354	18N02F23P18T	1392	18N02J03C15V
1241	18N02J04E15X	1279	18N02J04F13V	1317	18N02J03G12T	1355	18N02F23P18I	1393	18N02J03C10V
1242	18N02J04E15H	1280	18N02J04F08V	1318	18N02J03G12I	1356	18N02J03G09Q	1394	18N02F23P25A
1243	18N02J04E10H	1281	18N02J04F08Q	1319	18N02J03G07I	1357	18N02J03G04V	1395	18N02J03G15R
1244	18N02J04E25Y	1282	18N02J04F08L	1320	18N02J03C02T	1358	18N02J03G03E	1396	18N02F23P25G
1245	18N02J04E25I	1283	18N02J04F03W	1321	18N02J03C02N	1359	18N02J03C18Z	1397	18N02F23P20W
1246	18N02J04E20Y	1284	18N02J04F18M	1322	18N02J03G12Z	1360	18N02J03C18P	1398	18N02J03G10X
1247	18N02J04E10D	1285	18N02J04F08M	1323	18N02J03G12U	1361	18N02J03C09Q	1399	18N02J03G10C
1248	18N02J04E10E	1286	18N02J04F03X	1324	18N02J03C02P	1362	18N02J03C04Q	1400	18N02J03G05H
1249	18N02J04F16F	1287	18N02J04F13T	1325	18N02F23P17U	1363	18N02J03C04K	1401	18N02J03C25C
1250	18N02J04F11F	1288	18N02J04F18Z	1326	18N02J03G13A	1364	18N02F23P23U	1402	18N02J03C05X
1251	18N02J04F06Q	1289	18N02J04F19F	1327	18N02J03G08V	1365	18N02F23P24K	1403	18N02F23P25X
1252	18N02J04F16G	1290	18N02J04F14F	1328	18N02J03G03K	1366	18N02F23P18Z	1404	18N02F23P25M
1253	18N02J04F06R	1291	18N02J04F09F	1329	18N02J03C23A	1367	18N02J03C19W	1405	18N02F23P25C

El presente documento es de carácter informativo y no tiene ningún efecto legal. Dado que es un requisito informativo.





N°	CELDA	N°	CELDA	N°	CELDA	N°	CELDA	N°	CELDA
1406	18N02F23P20X	1444	18N02J03D06T	1482	18N02F23Q23K	1520	18N02F23Q24R	1558	18N02F23Q25L
1407	18N02F23P20C	1445	18N02J03D06D	1483	18N02J03H13G	1521	18N02F23Q24G	1559	18N02F23Q20R
1408	18N02F23P15X	1446	18N02F23Q21N	1484	18N02J03H03S	1522	18N02F23Q19L	1560	18N02J03H15H
1409	18N02J03G15N	1447	18N02F23Q21D	1485	18N02J03H03G	1523	18N02J03H09X	1561	18N02J03H15D
1410	18N02J03G10I	1448	18N02J03H11P	1486	18N02J03D23X	1524	18N02J03H04H	1562	18N02J03H10T
1411	18N02J03G05Y	1449	18N02J03D16Z	1487	18N02J03D18B	1525	18N02J03D24H	1563	18N02J03H10H
1412	18N02J03C25Y	1450	18N02J03D06Z	1488	18N02J03D13X	1526	18N02J03D04S	1564	18N02J03D15D
1413	18N02J03C20T	1451	18N02J03D06E	1489	18N02J03D08S	1527	18N02F23Q19C	1565	18N02J03D10S
1414	18N02J03C20I	1452	18N02F23Q21U	1490	18N02J03D08M	1528	18N02J03H14T	1566	18N02J03D10T
1415	18N02J03C15I	1453	18N02F23Q16P	1491	18N02F23Q23M	1529	18N02J03H09Y	1567	18N02J03D05Y
1416	18N02J03C05N	1454	18N02J03H07K	1492	18N02F23Q18R	1530	18N02J03D19I	1568	18N02F23Q25T
1417	18N02F23P25Y	1455	18N02J03H07F	1493	18N02F23Q18S	1531	18N02F23Q24N	1569	18N02F23Q20Y
1418	18N02J03G15U	1456	18N02J03D22F	1494	18N02F23Q18C	1532	18N02F23Q24I	1570	18N02F23Q20C
1419	18N02J03G10E	1457	18N02J03D17V	1495	18N02J03H08D	1533	18N02J03H04Z	1571	18N02J03H15E
1420	18N02J03C25E	1458	18N02J03D17F	1496	18N02J03H03T	1534	18N02J03D24P	1572	18N02J03H05U
1421	18N02J03C20P	1459	18N02J03D12Q	1497	18N02J03H03I	1535	18N02J03D14Z	1573	18N02J03H05P
1422	18N02F23P25U	1460	18N02J03D02A	1498	18N02J03D18Y	1536	18N02J03D14J	1574	18N02J03D20Z
1423	18N02F23P25P	1461	18N02F23Q22Q	1499	18N02J03D18D	1537	18N02J03D09Z	1575	18N02J03D15U
1424	18N02J03H06V	1462	18N02J03D22L	1500	18N02J03D13T	1538	18N02J03D09P	1576	18N02F23Q20Z
1425	18N02J03H06F	1463	18N02J03D12G	1501	18N02J03D13N	1539	18N02F23Q24P	1577	18N02F23Q20J
1426	18N02J03H01K	1464	18N02J03D07W	1502	18N02J03D13I	1540	18N02F23Q24J	1578	18N02J04E11V
1427	18N02J03H01B	1465	18N02F23Q22G	1503	18N02J03D08Y	1541	18N02J03H15F	1579	18N02J04E01Q
1428	18N02J03D16W	1466	18N02F23Q17R	1504	18N02J03D08T	1542	18N02J03H10V	1580	18N02J04E01F
1429	18N02J03D06R	1467	18N02J03H12S	1505	18N02J03D03N	1543	18N02J03H10A	1581	18N02J04A11V
1430	18N02J03D06F	1468	18N02J03H02X	1506	18N02F23Q23T	1544	18N02J03D25V	1582	18N02J04A11F
1431	18N02J03D06A	1469	18N02J03D07S	1507	18N02J03H08P	1545	18N02J03D10K	1583	18N02F24M16V
1432	18N02J03D01K	1470	18N02J03D07M	1508	18N02J03D23Z	1546	18N02J03D10A	1584	18N02F24M16A
1433	18N02F23Q21K	1471	18N02J03D02H	1509	18N02J03D18Z	1547	18N02J03D05Q	1585	18N02J04E06L
1434	18N02J03D11C	1472	18N02J03D02C	1510	18N02J03D03U	1548	18N02F23Q25A	1586	18N02J04E06B
1435	18N02J03D01S	1473	18N02J03D07Y	1511	18N02F23Q23Z	1549	18N02F23Q20V	1587	18N02J04E01L
1436	18N02J03D01H	1474	18N02F23Q17T	1512	18N02F23Q23E	1550	18N02F23Q20F	1588	18N02J04A06L
1437	18N02J03D01C	1475	18N02F23Q17I	1513	18N02J03H09V	1551	18N02F23Q20A	1589	18N02J04A06B
1438	18N02F23Q16X	1476	18N02J03D07P	1514	18N02J03H04K	1552	18N02J03H15L	1590	18N02J04A01L
1439	18N02F23Q16H	1477	18N02J03D07J	1515	18N02J03D09Q	1553	18N02J03D20W	1591	18N02F24M16G
1440	18N02J03H06N	1478	18N02J03D07E	1516	18N02F23Q19V	1554	18N02J03D15L	1592	18N02J04E21H
1441	18N02J03H06D	1479	18N02J03H13K	1517	18N02J03H04L	1555	18N02J03D05W	1593	18N02J04E06X
1442	18N02J03D21Y	1480	18N02J03H13F	1518	18N02J03D19B	1556	18N02J03D05L	1594	18N02J04E01H
1443	18N02J03D11Y	1481	18N02J03H08F	1519	18N02J03D09B	1557	18N02F23Q25R	1595	18N02J04A16H

El presente documento es de carácter informativo y no tiene ningún efecto legal. Dado que es un requisito informativo.





N°	CELDA	N°	CELDA	N°	CELDA	N°	CELDA	N°	CELDA
1596	18N02J04A11M	1634	18N02J04A02C	1672	18N02J04E19Y	1710	18N02J04F12Y	1748	18N02J04F15V
1597	18N02J04A06X	1635	18N02F24M17M	1673	18N02J04E19T	1711	18N02J04F12T	1749	18N02J04F15Q
1598	18N02J04A06M	1636	18N02J04E22T	1674	18N02J04E14I	1712	18N02J04F07Y	1750	18N02J04F15A
1599	18N02J04A06H	1637	18N02J04E17P	1675	18N02J04E09I	1713	18N02J04F07T	1751	18N02J04F25L
1600	18N02J04A01M	1638	18N02J04E07Z	1676	18N02J04E04N	1714	18N02J04F07N	1752	18N02J04F25B
1601	18N02J04A01C	1639	18N02J04E07N	1677	18N02J04E24U	1715	18N02J04F22P	1753	18N02J04F10G
1602	18N02F24M16H	1640	18N02J04E02N	1678	18N02J04E25K	1716	18N02J04F13K	1754	18N02J04F05L
1603	18N02J04E21D	1641	18N02J04A22Y	1679	18N02J04E24E	1717	18N02J04F08K	1755	18N02J04F15C
1604	18N02J04E16N	1642	18N02J04A17Y	1680	18N02J04E15V	1718	18N02J04F08F	1756	18N02J04F10X
1605	18N02J04E16D	1643	18N02J04A02D	1681	18N02J04E14U	1719	18N02J04F03K	1757	18N02J04F10H
1606	18N02J04A11Y	1644	18N02J04E23K	1682	18N02J04E14P	1720	18N02J04F13W	1758	18N02J04F05M
1607	18N02J04A11T	1645	18N02J04E13V	1683	18N02J04E10K	1721	18N02J04F13R	1759	18N02J04F15I
1608	18N02J04A11N	1646	18N02J04E08F	1684	18N02J04E10A	1722	18N02J04F13L	1760	18N02J04F10J
1609	18N02J04E21E	1647	18N02J04E08A	1685	18N02J04E15B	1723	18N02J04F23H	1761	18N02J04F05Z
1610	18N02J04A21P	1648	18N02J04E03V	1686	18N02J04E15C	1724	18N02J04F23N	1762	18N02F23P22S
1611	18N02J04A11U	1649	18N02J04E03Q	1687	18N02J04E25T	1725	18N02J04F18D	1763	18N02F23P17M
1612	18N02J04A01J	1650	18N02J04E23L	1688	18N02J04E25N	1726	18N02J04F08Z	1764	18N02J03G02T
1613	18N02F24M21P	1651	18N02J04E18S	1689	18N02J04E20D	1727	18N02J04F08U	1765	18N02J03C17Y
1614	18N02J04E22Q	1652	18N02J04E18H	1690	18N02J04E05T	1728	18N02J04F19K	1766	18N02J03C12D
1615	18N02J04E12A	1653	18N02J04E18C	1691	18N02J04E25P	1729	18N02J04F19A	1767	18N02J03C07I
1616	18N02J04E02Q	1654	18N02J04E13M	1692	18N02J04E15E	1730	18N02J04F09V	1768	18N02F23P22N
1617	18N02J04A17Q	1655	18N02J04E03M	1693	18N02J04E10P	1731	18N02J04F04V	1769	18N02F23P17I
1618	18N02J04A02K	1656	18N02J04E18Y	1694	18N02J04F21H	1732	18N02J04F19X	1770	18N02J03C22Z
1619	18N02F24M22K	1657	18N02J04E18T	1695	18N02J04F11X	1733	18N02J04F14X	1771	18N02J03C22U
1620	18N02J04E22G	1658	18N02J04E08T	1696	18N02J04F11S	1734	18N02J04F14G	1772	18N02J03C12Z
1621	18N02J04E07G	1659	18N02J04E08N	1697	18N02J04F11H	1735	18N02J04F09W	1773	18N02J03C12U
1622	18N02J04E02B	1660	18N02J04E18P	1698	18N02J04F06M	1736	18N02J04F09X	1774	18N02J03C12J
1623	18N02J04A22R	1661	18N02J04E13U	1699	18N02J04F16T	1737	18N02J04F09B	1775	18N02J03C12E
1624	18N02J04A17W	1662	18N02J04E08J	1700	18N02J04F06D	1738	18N02J04F19T	1776	18N02F23P17Z
1625	18N02J04A17L	1663	18N02J04E03Z	1701	18N02J04F06J	1739	18N02J04F19I	1777	18N02F23P17P
1626	18N02J04A07L	1664	18N02J04E03U	1702	18N02J04F22K	1740	18N02J04F14N	1778	18N02J03G03A
1627	18N02F24M22R	1665	18N02J04E03P	1703	18N02J04F12V	1741	18N02J04F09T	1779	18N02J03C23Q
1628	18N02F24M22G	1666	18N02J04E24V	1704	18N02J04F12R	1742	18N02J04F04T	1780	18N02J03C23K
1629	18N02F24M17R	1667	18N02J04E24F	1705	18N02J04F07R	1743	18N02J04F24J	1781	18N02J03C13K
1630	18N02F24M17L	1668	18N02J04E19V	1706	18N02J04F07K	1744	18N02J04F14P	1782	18N02J03C08Q
1631	18N02J04E17S	1669	18N02J04E09V	1707	18N02J04F17S	1745	18N02J04F09P	1783	18N02F23P23F
1632	18N02J04E02H	1670	18N02J04E19B	1708	18N02J04F07S	1746	18N02J04F25K	1784	18N02J03C13R
1633	18N02J04A02M	1671	18N02J04E04S	1709	18N02J04F07M	1747	18N02J04F20V	1785	18N02J03C03R

El presente documento es de carácter informativo y no tiene ningún efecto legal. Dado que es un requisito informativo.





N°	CELDA	N°	CELDA	N°	CELDA	N°	CELDA	N°	CELDA
1786	18N02J03G13S	1824	18N02J03C19H	1862	18N02J03C25Z	1900	18N02J03D07Q	1938	18N02F23Q18W
1787	18N02J03G13C	1825	18N02J03C14M	1863	18N02J03C25P	1901	18N02J03D02F	1939	18N02F23Q18H
1788	18N02J03G03X	1826	18N02J03C14C	1864	18N02J03C20E	1902	18N02J03H07W	1940	18N02J03H08I
1789	18N02J03C23X	1827	18N02J03C04C	1865	18N02J03C15E	1903	18N02J03H07G	1941	18N02J03D23N
1790	18N02J03C23H	1828	18N02J03G14N	1866	18N02J03C10Z	1904	18N02J03D12W	1942	18N02J03D23D
1791	18N02J03C13S	1829	18N02J03G14D	1867	18N02J03C10P	1905	18N02J03D02R	1943	18N02J03D18N
1792	18N02J03C13M	1830	18N02J03C24N	1868	18N02F23P20J	1906	18N02J03D17H	1944	18N02J03D18I
1793	18N02J03C13C	1831	18N02J03C19I	1869	18N02F23P20E	1907	18N02J03D12C	1945	18N02J03D08N
1794	18N02J03C03X	1832	18N02J03C14N	1870	18N02F23P15Z	1908	18N02J03H12N	1946	18N02J03D03Y
1795	18N02J03C03H	1833	18N02F23P24I	1871	18N02J03H06Q	1909	18N02J03H07T	1947	18N02J03H13P
1796	18N02F23P18X	1834	18N02F23P19T	1872	18N02J03D21Q	1910	18N02J03H07I	1948	18N02J03H08Z
1797	18N02F23P13X	1835	18N02F23P19I	1873	18N02J03D11G	1911	18N02J03D22I	1949	18N02J03H08E
1798	18N02J03G13D	1836	18N02J03G14P	1874	18N02J03D01V	1912	18N02J03D17T	1950	18N02J03H03E
1799	18N02J03C08T	1837	18N02J03C19U	1875	18N02J03D01W	1913	18N02J03D17N	1951	18N02J03D23E
1800	18N02J03C08N	1838	18N02J03C04U	1876	18N02J03D01R	1914	18N02J03D12I	1952	18N02J03D08J
1801	18N02J03C03Y	1839	18N02F23P24E	1877	18N02J03D01A	1915	18N02J03D12D	1953	18N02F23Q18U
1802	18N02J03C03T	1840	18N02J03G15Q	1878	18N02F23Q16V	1916	18N02J03D02N	1954	18N02J03H14A
1803	18N02J03G13J	1841	18N02J03G05A	1879	18N02F23Q16A	1917	18N02F23Q22N	1955	18N02J03H04A
1804	18N02J03G08J	1842	18N02J03C15F	1880	18N02J03H11H	1918	18N02J03D22U	1956	18N02J03D24K
1805	18N02J03G09F	1843	18N02J03C05A	1881	18N02J03H01C	1919	18N02J03D17J	1957	18N02J03D19K
1806	18N02J03G03Z	1844	18N02F23P20F	1882	18N02J03D21S	1920	18N02J03D17E	1958	18N02J03D04K
1807	18N02J03C24Q	1845	18N02J03G05G	1883	18N02F23Q21M	1921	18N02J03D07U	1959	18N02J03H09G
1808	18N02J03C18U	1846	18N02J03C25W	1884	18N02F23Q21H	1922	18N02F23Q17P	1960	18N02J03D24L
1809	18N02J03C19F	1847	18N02J03C25R	1885	18N02J03H01N	1923	18N02J03D23K	1961	18N02F23Q19B
1810	18N02J03C14V	1848	18N02J03C20X	1886	18N02J03D21T	1924	18N02F23Q23F	1962	18N02J03H14S
1811	18N02J03C13U	1849	18N02J03C20C	1887	18N02J03D16Y	1925	18N02F23Q18K	1963	18N02J03D14M
1812	18N02J03C09V	1850	18N02J03C15X	1888	18N02J03D11T	1926	18N02J03H13R	1964	18N02J03D09M
1813	18N02J03C08U	1851	18N02J03C15S	1889	18N02J03D06Y	1927	18N02J03H13H	1965	18N02J03D09C
1814	18N02J03C04A	1852	18N02J03C10M	1890	18N02J03D16U	1928	18N02J03H13B	1966	18N02F23Q19X
1815	18N02F23P19V	1853	18N02F23P20H	1891	18N02J03D06U	1929	18N02J03H08W	1967	18N02F23Q19S
1816	18N02F23P19Q	1854	18N02J03G05T	1892	18N02J03D01U	1930	18N02J03H03L	1968	18N02J03H14I
1817	18N02F23P19K	1855	18N02J03G05N	1893	18N02F23Q21E	1931	18N02J03D23H	1969	18N02J03H14D
1818	18N02F23P19F	1856	18N02J03C20N	1894	18N02F23Q16U	1932	18N02J03D18R	1970	18N02J03H09N
1819	18N02J03G14R	1857	18N02J03C15Y	1895	18N02J03H12F	1933	18N02J03D13L	1971	18N02J03D19N
1820	18N02J03G09R	1858	18N02J03C05Y	1896	18N02J03H07Q	1934	18N02J03D08H	1972	18N02J03D04Y
1821	18N02J03G09L	1859	18N02F23P25D	1897	18N02J03H02K	1935	18N02J03D08B	1973	18N02F23Q19T
1822	18N02J03C24B	1860	18N02F23P20I	1898	18N02J03D22V	1936	18N02J03D03B	1974	18N02J03H04J
1823	18N02F23P24R	1861	18N02J03G15J	1899	18N02J03D07V	1937	18N02F23Q23S	1975	18N02J03H04E

El presente documento es de carácter informativo y no tiene ningún efecto legal. Dado que es un requisito informativo.





N°	CELDA	N°	CELDA	N°	CELDA	N°	CELDA	N°	CELDA
1976	18N02J03D09U	2014	18N02J04E11F	2052	18N02J04E17Q	2090	18N02J04E13S	2128	18N02J04E15J
1977	18N02J03D09E	2015	18N02J04E06K	2053	18N02J04E07V	2091	18N02J04E18I	2129	18N02J04E05Z
1978	18N02J03H15Q	2016	18N02J04E06F	2054	18N02J04E02K	2092	18N02J04E13Y	2130	18N02J04F11Q
1979	18N02J03D25F	2017	18N02J04A06A	2055	18N02J04A17V	2093	18N02J04E13J	2131	18N02J04F06F
1980	18N02J03D20F	2018	18N02J04E21G	2056	18N02J04A17K	2094	18N02J04E08U	2132	18N02J04F21L
1981	18N02J03D15F	2019	18N02J04E16B	2057	18N02J04A07Q	2095	18N02J04E14V	2133	18N02J04F16W
1982	18N02J03D10F	2020	18N02J04E01W	2058	18N02J04A02V	2096	18N02J04E14Q	2134	18N02J04F16L
1983	18N02J03D05F	2021	18N02J04A21W	2059	18N02J04A02F	2097	18N02J04E04K	2135	18N02J04F01W
1984	18N02J03D05A	2022	18N02J04A21R	2060	18N02J04E22R	2098	18N02J04E04R	2136	18N02J04F21M
1985	18N02J03H15B	2023	18N02J04A21L	2061	18N02J04E17W	2099	18N02J04E24M	2137	18N02J04F16H
1986	18N02J03D15G	2024	18N02J04A11W	2062	18N02J04E12G	2100	18N02J04E24H	2138	18N02J04F16C
1987	18N02J03D05G	2025	18N02J04A06G	2063	18N02J04E07L	2101	18N02J04E19M	2139	18N02J04F16Y
1988	18N02J03D05B	2026	18N02F24M21G	2064	18N02J04E02W	2102	18N02J04E19H	2140	18N02J04F16D
1989	18N02F23Q25W	2027	18N02F24M16L	2065	18N02J04A17B	2103	18N02J04E14H	2141	18N02J04F06I
1990	18N02F23Q20W	2028	18N02J04E16S	2066	18N02F24M22L	2104	18N02J04E04M	2142	18N02J04F21J
1991	18N02J03H15M	2029	18N02J04E11M	2067	18N02J04E22H	2105	18N02J04E24Y	2143	18N02J04F11P
1992	18N02J03H10N	2030	18N02J04E06C	2068	18N02J04E12M	2106	18N02J04E24T	2144	18N02J04F11E
1993	18N02J03H10C	2031	18N02J04E01X	2069	18N02J04E12H	2107	18N02J04E09Y	2145	18N02J04F01Z
1994	18N02J03H05Y	2032	18N02J04A01X	2070	18N02J04E07X	2108	18N02J04E04T	2146	18N02J04F22G
1995	18N02J03H05D	2033	18N02F24M16C	2071	18N02J04E07H	2109	18N02J04E24P	2147	18N02J04F17R
1996	18N02J03D25T	2034	18N02J04E11D	2072	18N02J04A17S	2110	18N02J04E19P	2148	18N02J04F12Q
1997	18N02J03D25C	2035	18N02J04A16Y	2073	18N02J04A02X	2111	18N02J04E20K	2149	18N02J04F12F
1998	18N02J03D25I	2036	18N02J04A16I	2074	18N02F24M22X	2112	18N02J04E15Q	2150	18N02J04F12B
1999	18N02J03D20S	2037	18N02J04A11D	2075	18N02F24M22C	2113	18N02J04E15A	2151	18N02J04F22H
2000	18N02J03D20N	2038	18N02J04A06Y	2076	18N02F24M17X	2114	18N02J04E09Z	2152	18N02J04F12S
2001	18N02J03D15X	2039	18N02J04A06N	2077	18N02J04E07P	2115	18N02J04E09U	2153	18N02J04F12H
2002	18N02J03D15T	2040	18N02J04A06I	2078	18N02J04E02Y	2116	18N02J04E04Z	2154	18N02J04F02X
2003	18N02J03D15N	2041	18N02J04A01Y	2079	18N02J04A22D	2117	18N02J04E05K	2155	18N02J04F17N
2004	18N02J03D10M	2042	18N02J04A01N	2080	18N02J04A02Y	2118	18N02J04E20L	2156	18N02J04F12I
2005	18N02J03D05S	2043	18N02F24M16N	2081	18N02F24M22T	2119	18N02J04E15L	2157	18N02J04F02Y
2006	18N02F23Q20H	2044	18N02J04E06U	2082	18N02J04E23V	2120	18N02J04E10G	2158	18N02J04F12U
2007	18N02J03H15U	2045	18N02J04A16E	2083	18N02J04E23Q	2121	18N02J04E05L	2159	18N02J04F12E
2008	18N02J03H10P	2046	18N02J04A06U	2084	18N02J04E18V	2122	18N02J04E10C	2160	18N02J04F07P
2009	18N02J03D15P	2047	18N02J04A06J	2085	18N02J04E18Q	2123	18N02J04E20T	2161	18N02J04F23Q
2010	18N02J03D10P	2048	18N02J04A01U	2086	18N02J04E13K	2124	18N02J04E15Y	2162	18N02J04F18V
2011	18N02J03D05U	2049	18N02F24M21Z	2087	18N02J04E23W	2125	18N02J04E15N	2163	18N02J04F23R
2012	18N02J03D05P	2050	18N02F24M21U	2088	18N02J04E18W	2126	18N02J04E10T	2164	18N02J04F23G
2013	18N02J03D05J	2051	18N02F24M21E	2089	18N02J04E03L	2127	18N02J04E20E	2165	18N02J04F18G

El presente documento es de carácter informativo y no tiene ningún efecto legal. Dado que es un requisito informativo.





GOBERNACIÓN DE ANTIOQUIA



N°	CELDA	N°	CELDA	N°	CELDA	N°	CELDA	N°	CELDA
2166	18N02J04F23S	2204	18N02J03G02E	2242	18N02J03C13J	2280	18N02J03C04Z	2318	18N02J03D16F
2167	18N02J04F08C	2205	18N02J03C17J	2243	18N02J03C08J	2281	18N02J03C04P	2319	18N02J03D06V
2168	18N02J04F23I	2206	18N02J03C17E	2244	18N02J03C08E	2282	18N02J03G15K	2320	18N02F23Q16K
2169	18N02J04F18Y	2207	18N02J03C02J	2245	18N02J03C04V	2283	18N02J03G10F	2321	18N02J03H06C
2170	18N02J04F03Y	2208	18N02J03G13Q	2246	18N02J03C03U	2284	18N02J03C20A	2322	18N02J03H01S
2171	18N02J04F03N	2209	18N02J03G08F	2247	18N02J03C03P	2285	18N02J03C15K	2323	18N02J03D16M
2172	18N02J04F18J	2210	18N02J03C13F	2248	18N02J03C03J	2286	18N02F23P25V	2324	18N02J03D16C
2173	18N02J04F13U	2211	18N02J03C08A	2249	18N02J03C03E	2287	18N02F23P25F	2325	18N02J03D11X
2174	18N02J04F13E	2212	18N02F23P23K	2250	18N02F23P24V	2288	18N02F23P20A	2326	18N02J03D11S
2175	18N02J04F08P	2213	18N02J03G08R	2251	18N02F23P24F	2289	18N02J03G10B	2327	18N02J03D11H
2176	18N02J04F19Q	2214	18N02J03G03G	2252	18N02F23P13Z	2290	18N02J03C20R	2328	18N02J03D06X
2177	18N02J04F09K	2215	18N02J03C18R	2253	18N02F23P14V	2291	18N02J03C15R	2329	18N02J03D01X
2178	18N02J04F24B	2216	18N02J03C18L	2254	18N02J03G14L	2292	18N02J03C05L	2330	18N02F23Q21X
2179	18N02J04F19B	2217	18N02J03C13B	2255	18N02J03G14G	2293	18N02J03C05B	2331	18N02F23Q16S
2180	18N02J04F14L	2218	18N02F23P23L	2256	18N02J03C14L	2294	18N02F23P25W	2332	18N02J03D21N
2181	18N02J04F14H	2219	18N02F23P23B	2257	18N02J03C04B	2295	18N02J03G10S	2333	18N02J03D11N
2182	18N02J04F09L	2220	18N02F23P18R	2258	18N02F23P24L	2296	18N02J03G10H	2334	18N02J03D06I
2183	18N02J04F09G	2221	18N02F23P18B	2259	18N02F23P19L	2297	18N02J03G05M	2335	18N02J03D01N
2184	18N02J04F04X	2222	18N02J03C23S	2260	18N02F23P19G	2298	18N02J03C15H	2336	18N02F23Q16D
2185	18N02J04F14Z	2223	18N02J03C23M	2261	18N02J03G04S	2299	18N02J03G15D	2337	18N02J03H11U
2186	18N02J04F04Z	2224	18N02J03C13X	2262	18N02J03G04H	2300	18N02J03G10N	2338	18N02J03H11J
2187	18N02J04F20F	2225	18N02J03C08C	2263	18N02J03C24S	2301	18N02J03G05I	2339	18N02J03H06E
2188	18N02J04F20L	2226	18N02F23P23H	2264	18N02J03C19S	2302	18N02J03C10T	2340	18N02J03D21J
2189	18N02J04F15B	2227	18N02J03G08I	2265	18N02J03C19C	2303	18N02F23P20N	2341	18N02J03D11U
2190	18N02J04F10C	2228	18N02J03G03N	2266	18N02J03C09H	2304	18N02F23P15Y	2342	18N02J03D11E
2191	18N02J04F10I	2229	18N02J03G03I	2267	18N02F23P24M	2305	18N02J03G05U	2343	18N02F23Q21J
2192	18N02J04F15E	2230	18N02J03G03D	2268	18N02F23P24C	2306	18N02J03G05J	2344	18N02J03H12A
2193	18N02J04F10E	2231	18N02J03C18Y	2269	18N02J03G09N	2307	18N02J03C25U	2345	18N02J03H07A
2194	18N02J04G01V	2232	18N02J03C08Y	2270	18N02J03G09D	2308	18N02J03C15U	2346	18N02J03H02Q
2195	18N02F23P22X	2233	18N02J03C08I	2271	18N02J03G04D	2309	18N02J03C15J	2347	18N02J03D22Q
2196	18N02F23P17H	2234	18N02J03C03D	2272	18N02J03C09D	2310	18N02F23P25Z	2348	18N02J03D17Q
2197	18N02J03G12N	2235	18N02F23P23N	2273	18N02J03C04Y	2311	18N02F23P20P	2349	18N02J03D12V
2198	18N02J03G02I	2236	18N02F23P18N	2274	18N02F23P24Y	2312	18N02J03H06W	2350	18N02J03D12K
2199	18N02J03C07Y	2237	18N02F23P18D	2275	18N02F23P24T	2313	18N02J03H06A	2351	18N02J03D12F
2200	18N02J03C02D	2238	18N02F23P13Y	2276	18N02F23P24N	2314	18N02J03H06B	2352	18N02J03D12A
2201	18N02J03G12J	2239	18N02J03G13U	2277	18N02J03G09Z	2315	18N02J03H01L	2353	18N02J03D07K
2202	18N02J03G07Z	2240	18N02J03G03J	2278	18N02J03G04U	2316	18N02J03H01A	2354	18N02F23Q17V
2203	18N02J03G02P	2241	18N02J03C23J	2279	18N02J03C19P	2317	18N02J03D16R	2355	18N02J03H07L

El presente documento es de carácter informativo y no tiene ningún efecto legal. Dado que es un requisito informativo.





N°	CELDA	N°	CELDA	N°	CELDA	N°	CELDA	N°	CELDA
2356	18N02J03H02W	2394	18N02J03D23I	2432	18N02J03D10Q	2470	18N02J04E11C	2508	18N02J04A22W
2357	18N02J03D17W	2395	18N02J03D18T	2433	18N02F23Q25V	2471	18N02J04E06H	2509	18N02J04A12W
2358	18N02J03D17B	2396	18N02J03H13E	2434	18N02J03H15G	2472	18N02J04A21S	2510	18N02J04A12R
2359	18N02F23Q17B	2397	18N02J03H03Z	2435	18N02J03H10W	2473	18N02F24M21C	2511	18N02J04A07G
2360	18N02J03H07H	2398	18N02J03H03P	2436	18N02J03H05L	2474	18N02F24M16S	2512	18N02J04A02G
2361	18N02J03H02H	2399	18N02J03D18J	2437	18N02J03D25R	2475	18N02J04E21T	2513	18N02J04E22X
2362	18N02J03D07H	2400	18N02J03D13Z	2438	18N02J03D25B	2476	18N02J04E06N	2514	18N02J04E22C
2363	18N02J03D07C	2401	18N02J03D03J	2439	18N02J03D20L	2477	18N02J04E01Y	2515	18N02J04E07S
2364	18N02J03D02S	2402	18N02F23Q18J	2440	18N02J03D05R	2478	18N02J04A21Y	2516	18N02J04A22X
2365	18N02F23Q17C	2403	18N02J03D19A	2441	18N02F23Q20L	2479	18N02J04A21N	2517	18N02J04A22C
2366	18N02J03D22N	2404	18N02J03D14A	2442	18N02F23Q20G	2480	18N02J04A01T	2518	18N02J04A17M
2367	18N02J03D22D	2405	18N02J03D09F	2443	18N02J03H10Y	2481	18N02J04A01D	2519	18N02J04A17C
2368	18N02J03D02I	2406	18N02J03D04V	2444	18N02J03H05H	2482	18N02F24M21T	2520	18N02J04A12S
2369	18N02J03H12J	2407	18N02F23Q19K	2445	18N02J03D10N	2483	18N02J04E21U	2521	18N02J04A12M
2370	18N02J03H07J	2408	18N02F23Q19A	2446	18N02J03D10H	2484	18N02J04E16E	2522	18N02J04A12C
2371	18N02J03D22Z	2409	18N02J03H14B	2447	18N02J03D05T	2485	18N02J04E06P	2523	18N02J04E17N
2372	18N02J03D17U	2410	18N02J03H09B	2448	18N02F23Q25X	2486	18N02J04E01J	2524	18N02J04E12T
2373	18N02F23Q17U	2411	18N02J03D19W	2449	18N02F23Q25M	2487	18N02J04A16P	2525	18N02J04E12I
2374	18N02J03H13A	2412	18N02J03D19L	2450	18N02F23Q25N	2488	18N02J04A11Z	2526	18N02J04E07U
2375	18N02J03H08Q	2413	18N02J03D04G	2451	18N02F23Q20M	2489	18N02J04A06E	2527	18N02J04E07J
2376	18N02J03D23Q	2414	18N02J03D19S	2452	18N02J03H15J	2490	18N02F24M16J	2528	18N02J04E07E
2377	18N02J03D18K	2415	18N02J03D19H	2453	18N02J03H10Z	2491	18N02J04E22V	2529	18N02J04A12T
2378	18N02J03D08Q	2416	18N02J03D09S	2454	18N02J03D25P	2492	18N02J04E17F	2530	18N02J04A12I
2379	18N02J03D03Q	2417	18N02J03D09H	2455	18N02J03D15E	2493	18N02J04E12K	2531	18N02J04A07Y
2380	18N02F23Q18F	2418	18N02J03D09D	2456	18N02J03D10E	2494	18N02J04E12F	2532	18N02J04A07N
2381	18N02J03H13M	2419	18N02F23Q24T	2457	18N02F23Q25E	2495	18N02J04E07A	2533	18N02J04A02N
2382	18N02J03H03W	2420	18N02F23Q24D	2458	18N02J04E11K	2496	18N02J04E02V	2534	18N02F24M22N
2383	18N02J03D23S	2421	18N02F23Q19N	2459	18N02J04A16V	2497	18N02J04E02A	2535	18N02J04E23F
2384	18N02J03D23L	2422	18N02J03H09U	2460	18N02J04A16F	2498	18N02J04A22V	2536	18N02J04E18A
2385	18N02J03D18X	2423	18N02J03H09E	2461	18N02J04A11K	2499	18N02J04A22A	2537	18N02J04E23R
2386	18N02J03D18L	2424	18N02J03D24U	2462	18N02J04A06Q	2500	18N02J04A12Q	2538	18N02J04E03R
2387	18N02J03D13C	2425	18N02J03D24J	2463	18N02J04A06K	2501	18N02F24M22V	2539	18N02J04E23M
2388	18N02J03D08G	2426	18N02J03D19U	2464	18N02F24M21Q	2502	18N02F24M22A	2540	18N02J04E03S
2389	18N02J03D03X	2427	18N02J03D04E	2465	18N02J04E21L	2503	18N02F24M17Q	2541	18N02J04E23Y
2390	18N02J03D03M	2428	18N02F23Q19P	2466	18N02J04E11W	2504	18N02J04E17G	2542	18N02J04E23I
2391	18N02F23Q23L	2429	18N02J03H05K	2467	18N02J04A21B	2505	18N02J04E12R	2543	18N02J04E23E
2392	18N02J03H13T	2430	18N02J03D20A	2468	18N02J04A11R	2506	18N02J04E12B	2544	18N02J04E18E
2393	18N02J03H08Y	2431	18N02J03D15K	2469	18N02J04E11S	2507	18N02J04E07R	2545	18N02J04E13E

El presente documento es de carácter informativo y no tiene ningún efecto legal. Dado que es un requisito informativo.





N°	CELDA	N°	CELDA	N°	CELDA	N°	CELDA	N°	CELDA
2546	18N02J04E08P	2584	18N02J04F16I	2622	18N02J04F04M	2660	18N02F23P17E	2698	18N02J03C14R
2547	18N02J04E24Q	2585	18N02J04F11I	2623	18N02J04F24N	2661	18N02J03G13F	2699	18N02J03C14B
2548	18N02J04E14F	2586	18N02J04F06N	2624	18N02J04F19Y	2662	18N02F23P18F	2700	18N02J03C04R
2549	18N02J04E09F	2587	18N02J04F11Z	2625	18N02J04F14T	2663	18N02J03G08G	2701	18N02J03G09M
2550	18N02J04E24R	2588	18N02J04F11J	2626	18N02J04F09D	2664	18N02J03G03W	2702	18N02J03G04C
2551	18N02J04E14W	2589	18N02J04F06E	2627	18N02J04F24P	2665	18N02J03C18G	2703	18N02J03C19M
2552	18N02J04E09X	2590	18N02J04F17K	2628	18N02J04F19E	2666	18N02J03C08L	2704	18N02J03C14H
2553	18N02J04E09S	2591	18N02J04F17F	2629	18N02J04F25A	2667	18N02J03C03B	2705	18N02J03C09C
2554	18N02J04E04X	2592	18N02J04F17B	2630	18N02J04F10A	2668	18N02J03G08C	2706	18N02J03C04M
2555	18N02J04E25V	2593	18N02J04F07G	2631	18N02J04F05Q	2669	18N02J03C18M	2707	18N02F23P24X
2556	18N02J04E25Q	2594	18N02J04F02S	2632	18N02J04F20R	2670	18N02J03C08S	2708	18N02F23P19X
2557	18N02J04E24J	2595	18N02J04F22T	2633	18N02J04F10L	2671	18N02F23P18S	2709	18N02F23P19H
2558	18N02J04E20F	2596	18N02J04F22I	2634	18N02J04F05W	2672	18N02F23P18C	2710	18N02F23P19C
2559	18N02J04E20A	2597	18N02J04F22E	2635	18N02J04F25H	2673	18N02J03G13I	2711	18N02J03G14I
2560	18N02J04E10Q	2598	18N02J04F17Z	2636	18N02J04F25C	2674	18N02J03G03T	2712	18N02J03C19T
2561	18N02J04E09E	2599	18N02J04F23L	2637	18N02J04F20S	2675	18N02J03C23T	2713	18N02J03C14Y
2562	18N02J04E25G	2600	18N02J04F18L	2638	18N02J04F15M	2676	18N02J03C18D	2714	18N02F23P19Y
2563	18N02J04E15W	2601	18N02J04F08B	2639	18N02J04F10M	2677	18N02F23P23T	2715	18N02J03G14E
2564	18N02J04E10B	2602	18N02J04F18X	2640	18N02J04G06Q	2678	18N02J03G14Q	2716	18N02J03G09U
2565	18N02J04E20M	2603	18N02J04F18C	2641	18N02J04G06F	2679	18N02J03G13E	2717	18N02J03G09P
2566	18N02J04E20C	2604	18N02J04F13S	2642	18N02J04G06R	2680	18N02J03G14A	2718	18N02J03G04Z
2567	18N02J04E15S	2605	18N02J04F13M	2643	18N02J03C02X	2681	18N02J03G08Z	2719	18N02J03C24Z
2568	18N02J04E05M	2606	18N02J04F23D	2644	18N02J03C02M	2682	18N02J03G08U	2720	18N02J03C24J
2569	18N02J04E05Y	2607	18N02J04F18I	2645	18N02F23P22H	2683	18N02J03G08E	2721	18N02J03C19E
2570	18N02J04E05N	2608	18N02J04F13D	2646	18N02F23P17X	2684	18N02J03G04Q	2722	18N02J03C14Z
2571	18N02J04E20J	2609	18N02J04F08T	2647	18N02J03G12D	2685	18N02J03G03P	2723	18N02J03C14P
2572	18N02J04E10U	2610	18N02J04F08D	2648	18N02J03G02Y	2686	18N02J03G04K	2724	18N02J03C14E
2573	18N02J04E05P	2611	18N02J04F18E	2649	18N02J03C22D	2687	18N02J03G04A	2725	18N02J03C09J
2574	18N02J04F21V	2612	18N02J04F13P	2650	18N02J03C17N	2688	18N02J03C23U	2726	18N02J03G15F
2575	18N02J04F16V	2613	18N02J04F13J	2651	18N02J03C17I	2689	18N02J03C13E	2727	18N02J03G15A
2576	18N02J04F11V	2614	18N02J04F14V	2652	18N02J03C12Y	2690	18N02J03C14A	2728	18N02J03G10Q
2577	18N02J04F06K	2615	18N02J04F14A	2653	18N02J03C02I	2691	18N02J03C09K	2729	18N02J03G10A
2578	18N02J04F11W	2616	18N02J04F09A	2654	18N02F23P22T	2692	18N02F23P23Z	2730	18N02J03G05F
2579	18N02J04F06W	2617	18N02J04F04Q	2655	18N02F23P17Y	2693	18N02F23P23P	2731	18N02J03C20F
2580	18N02J04F06L	2618	18N02J04F24R	2656	18N02F23P17T	2694	18N02F23P23J	2732	18N02J03C05V
2581	18N02J04F06B	2619	18N02J04F19S	2657	18N02J03G12P	2695	18N02F23P18E	2733	18N02J03C05K
2582	18N02J04F16M	2620	18N02J04F19C	2658	18N02J03C22P	2696	18N02F23P19A	2734	18N02F23P25Q
2583	18N02J04F06H	2621	18N02J04F14R	2659	18N02J03C22E	2697	18N02J03C24L	2735	18N02F23P25K

El presente documento es de carácter informativo y no tiene ningún efecto legal. Dado que es un requisito informativo.







N°	CELDA	N°	CELDA	N°	CELDA	N°	CELDA	N°	CELDA
2736	18N02J03G10R	2774	18N02F23Q21S	2812	18N02J03D12N	2850	18N02J03D09K	2888	18N02J03D20B
2737	18N02J03G05B	2775	18N02J03H11D	2813	18N02J03D07N	2851	18N02F23Q24K	2889	18N02J03D15R
2738	18N02J03C20B	2776	18N02J03H06I	2814	18N02F23Q22Y	2852	18N02F23Q24A	2890	18N02J03D10R
2739	18N02J03C15L	2777	18N02J03D16N	2815	18N02F23Q22D	2853	18N02J03H09R	2891	18N02J03D10L
2740	18N02J03C15B	2778	18N02J03D01T	2816	18N02F23Q17Y	2854	18N02J03D14R	2892	18N02J03D10G
2741	18N02J03C20M	2779	18N02J03D01I	2817	18N02J03H12P	2855	18N02J03D14L	2893	18N02J03H15N
2742	18N02J03G15I	2780	18N02F23Q21I	2818	18N02J03H07P	2856	18N02J03D14G	2894	18N02J03H10I
2743	18N02J03G10D	2781	18N02F23Q16Y	2819	18N02J03D02Z	2857	18N02J03H14H	2895	18N02J03D25X
2744	18N02J03C25I	2782	18N02F23Q16T	2820	18N02J03D02U	2858	18N02J03H14C	2896	18N02J03D25Y
2745	18N02J03C20D	2783	18N02F23Q16I	2821	18N02J03D02P	2859	18N02J03H09M	2897	18N02J03D25S
2746	18N02J03C10Y	2784	18N02J03H11E	2822	18N02F23Q17Z	2860	18N02J03H09C	2898	18N02J03D25N
2747	18N02J03C05I	2785	18N02J03H06U	2823	18N02J03H08V	2861	18N02J03H04M	2899	18N02J03D20Y
2748	18N02F23P25N	2786	18N02J03H01J	2824	18N02J03H03V	2862	18N02J03H04C	2900	18N02J03D20T
2749	18N02F23P20Y	2787	18N02J03D21Z	2825	18N02J03H03K	2863	18N02J03D24X	2901	18N02J03D20M
2750	18N02F23P20D	2788	18N02J03D21P	2826	18N02J03H03A	2864	18N02J03D24C	2902	18N02J03D15H
2751	18N02J03G10U	2789	18N02J03D21E	2827	18N02J03D18V	2865	18N02J03D19X	2903	18N02J03D10Y
2752	18N02J03C20Z	2790	18N02J03D11J	2828	18N02J03D13Q	2866	18N02J03D04C	2904	18N02J03D10D
2753	18N02J03C15Z	2791	18N02F23Q21Z	2829	18N02J03D13K	2867	18N02F23Q24S	2905	18N02J03D05N
2754	18N02F23P20Z	2792	18N02J03H12K	2830	18N02J03D08A	2868	18N02F23Q24M	2906	18N02J03D05I
2755	18N02J03H06R	2793	18N02J03D02Q	2831	18N02F23Q18Q	2869	18N02F23Q24H	2907	18N02F23Q20S
2756	18N02J03H06L	2794	18N02F23Q17Q	2832	18N02J03H13L	2870	18N02J03H09D	2908	18N02F23Q20T
2757	18N02J03D21G	2795	18N02J03H07B	2833	18N02J03H08G	2871	18N02J03H04N	2909	18N02F23Q20N
2758	18N02J03D16Q	2796	18N02J03H02G	2834	18N02J03D08C	2872	18N02J03D14T	2910	18N02F23Q20D
2759	18N02J03D16L	2797	18N02J03D22R	2835	18N02J03D03G	2873	18N02J03D14I	2911	18N02J03D20J
2760	18N02J03D16B	2798	18N02J03D12R	2836	18N02F23Q23C	2874	18N02J03D09N	2912	18N02J03D20E
2761	18N02J03D11W	2799	18N02F23Q22L	2837	18N02J03H13I	2875	18N02J03H09P	2913	18N02J03D15Z
2762	18N02J03D11K	2800	18N02J03H12M	2838	18N02J03D03I	2876	18N02J03D24Z	2914	18N02J03D10Z
2763	18N02J03D11F	2801	18N02J03H07S	2839	18N02F23Q23Y	2877	18N02J03D19E	2915	18N02F23Q25Z
2764	18N02J03D01Q	2802	18N02J03H07C	2840	18N02J03H13U	2878	18N02J03D14U	2916	18N02F23Q25J
2765	18N02J03D01L	2803	18N02J03H02C	2841	18N02J03H08J	2879	18N02F23Q19Z	2917	18N02F23Q20U
2766	18N02F23Q21L	2804	18N02J03D22S	2842	18N02J03D18U	2880	18N02J03H15A	2918	18N02J04E16A
2767	18N02F23Q16R	2805	18N02J03D12X	2843	18N02F23Q23P	2881	18N02J03H05V	2919	18N02J04E06V
2768	18N02F23Q16F	2806	18N02J03D12S	2844	18N02F23Q23J	2882	18N02J03H05Q	2920	18N02J04E06Q
2769	18N02J03H11S	2807	18N02J03D12M	2845	18N02F23Q18Z	2883	18N02F23Q20Q	2921	18N02J04E06A
2770	18N02J03H01M	2808	18N02F23Q17S	2846	18N02J03H09F	2884	18N02J03H15R	2922	18N02J04E01K
2771	18N02J03H01H	2809	18N02J03H07D	2847	18N02J03H09A	2885	18N02J03H10L	2923	18N02J04A16A
2772	18N02J03D21M	2810	18N02J03D17Y	2848	18N02J03D19V	2886	18N02J03H10B	2924	18N02J04A01V
2773	18N02J03D16S	2811	18N02J03D17I	2849	18N02J03D09V	2887	18N02J03D20G	2925	18N02J04A01K

El presente documento es de carácter informativo y no tiene ningún efecto legal. Dado que es un requisito informativo.





N°	CELDA	N°	CELDA	N°	CELDA	N°	CELDA	N°	CELDA
2926	18N02J04A01A	2964	18N02J04E17A	3002	18N02J04E03Y	3040	18N02J04F22A	3078	18N02J04F10P
2927	18N02F24M21F	2965	18N02J04E07F	3003	18N02J04E03T	3041	18N02J04F17W	3079	18N02J03C02S
2928	18N02F24M16F	2966	18N02J04A17A	3004	18N02J04E23P	3042	18N02J04F07Q	3080	18N02J03C02H
2929	18N02J04E16W	2967	18N02J04A12V	3005	18N02J04E18U	3043	18N02J04F17X	3081	18N02J03G07Y
2930	18N02J04E16G	2968	18N02J04A12F	3006	18N02J04E09K	3044	18N02J04F17M	3082	18N02J03G07T
2931	18N02J04E11L	2969	18N02J04A02Q	3007	18N02J04E19R	3045	18N02J04F12X	3083	18N02J03C17D
2932	18N02J04E11G	2970	18N02F24M22Q	3008	18N02J04E09R	3046	18N02J04F22D	3084	18N02J03C12T
2933	18N02J04E11B	2971	18N02J04E17R	3009	18N02J04E09G	3047	18N02J04F07I	3085	18N02J03C07N
2934	18N02J04A16L	2972	18N02J04E07B	3010	18N02J04E09H	3048	18N02J04F23K	3086	18N02F23P17N
2935	18N02J04A01R	2973	18N02J04A22L	3011	18N02J04E24N	3049	18N02J04F23F	3087	18N02F23P12Y
2936	18N02F24M21B	2974	18N02J04A12L	3012	18N02J04E19D	3050	18N02J04F23A	3088	18N02J03G07P
2937	18N02J04E21S	2975	18N02J04A07R	3013	18N02J04E14D	3051	18N02J04F18K	3089	18N02J03G07J
2938	18N02J04E21M	2976	18N02J04A07B	3014	18N02J04E09D	3052	18N02J04F13F	3090	18N02J03G02Z
2939	18N02J04E11H	2977	18N02J04A02W	3015	18N02J04E19U	3053	18N02J04F08A	3091	18N02J03G02J
2940	18N02J04A21H	2978	18N02F24M22B	3016	18N02J04E15F	3054	18N02J04F18B	3092	18N02J03C17U
2941	18N02J04A11C	2979	18N02F24M17G	3017	18N02J04E09J	3055	18N02J04F13B	3093	18N02J03C07J
2942	18N02J04A01H	2980	18N02J04E12C	3018	18N02J04E25W	3056	18N02J04F08R	3094	18N02J03C23V
2943	18N02F24M21M	2981	18N02J04E07M	3019	18N02J04E20W	3057	18N02J04F18S	3095	18N02J03C23F
2944	18N02J04E21I	2982	18N02J04A02H	3020	18N02J04E15R	3058	18N02J04F13X	3096	18N02J03C18V
2945	18N02J04E16T	2983	18N02F24M17S	3021	18N02J04E10W	3059	18N02J04F18T	3097	18N02J03C03Q
2946	18N02J04E11N	2984	18N02J04E22Z	3022	18N02J04E25C	3060	18N02J04F08Y	3098	18N02F23P18V
2947	18N02J04E11I	2985	18N02J04E22J	3023	18N02J04E20X	3061	18N02J04F03T	3099	18N02J03G13B
2948	18N02J04E06T	2986	18N02J04E22E	3024	18N02J04E10S	3062	18N02J04F18U	3100	18N02J03G03L
2949	18N02J04A21I	2987	18N02J04E17Y	3025	18N02J04E10M	3063	18N02J04F13Z	3101	18N02J03C13L
2950	18N02J04A21D	2988	18N02J04E17E	3026	18N02J04E05X	3064	18N02J04F08E	3102	18N02J03C03G
2951	18N02J04A11I	2989	18N02J04E07Y	3027	18N02J04E15I	3065	18N02J04F03U	3103	18N02F23P23W
2952	18N02F24M21I	2990	18N02J04E02U	3028	18N02J04E15D	3066	18N02J04F24F	3104	18N02F23P23R
2953	18N02F24M21D	2991	18N02J04E02D	3029	18N02J04E10I	3067	18N02J04F14Q	3105	18N02F23P18W
2954	18N02J04E16U	2992	18N02J04A17D	3030	18N02J04E25Z	3068	18N02J04F09Q	3106	18N02J03G03S
2955	18N02J04E06Z	2993	18N02J04A07T	3031	18N02J04F01K	3069	18N02J04F24S	3107	18N02J03C18X
2956	18N02J04E01U	2994	18N02F24M17Y	3032	18N02J04F21R	3070	18N02J04F14C	3108	18N02J03C03C
2957	18N02J04E01P	2995	18N02F24M17I	3033	18N02J04F21B	3071	18N02J04F09S	3109	18N02F23P23S
2958	18N02J04A21U	2996	18N02J04E18F	3034	18N02J04F11R	3072	18N02J04F09M	3110	18N02J03C23Y
2959	18N02J04A21J	2997	18N02J04E13Q	3035	18N02J04F21I	3073	18N02J04F09Y	3111	18N02J03C18T
2960	18N02J04A21E	2998	18N02J04E23X	3036	18N02J04F11T	3074	18N02J04F14U	3112	18N02J03C18I
2961	18N02F24M16Z	2999	18N02J04E23H	3037	18N02J04F06T	3075	18N02J04F09U	3113	18N02J03C13N
2962	18N02F24M16E	3000	18N02J04E08M	3038	18N02J04F21E	3076	18N02J04F05S	3114	18N02F23P23Y
2963	18N02J04E22K	3001	18N02J04E13I	3039	18N02J04F01U	3077	18N02J04F05N	3115	18N02J03C23Z

El presente documento es de carácter informativo y no tiene ningún efecto legal. Dado que es un requisito informativo.





N°	CELDA	N°	CELDA	N°	CELDA	N°	CELDA	N°	CELDA
3116	18N02J03C24K	3154	18N02J03C20W	3192	18N02J03D06J	3230	18N02J03D02E	3268	18N02F23Q18D
3117	18N02J03C14K	3155	18N02J03C05R	3193	18N02J03D01E	3231	18N02F23Q22U	3269	18N02J03H13J
3118	18N02J03C08Z	3156	18N02F23P20L	3194	18N02J03H02V	3232	18N02F23Q17E	3270	18N02J03H03U
3119	18N02J03C09F	3157	18N02F23P20B	3195	18N02J03D07F	3233	18N02J03H13Q	3271	18N02J03H03J
3120	18N02J03C09A	3158	18N02J03G05S	3196	18N02F23Q17K	3234	18N02J03H08K	3272	18N02J03D13J
3121	18N02J03C04F	3159	18N02J03C25M	3197	18N02J03H12B	3235	18N02J03D23F	3273	18N02J03D03Z
3122	18N02F23P24Q	3160	18N02J03C25H	3198	18N02J03H02R	3236	18N02J03D18Q	3274	18N02J03D03P
3123	18N02F23P24A	3161	18N02J03C05S	3199	18N02J03H02L	3237	18N02J03D18F	3275	18N02J03D19F
3124	18N02F23P18U	3162	18N02J03C05C	3200	18N02J03D22B	3238	18N02J03D13V	3276	18N02J03D14V
3125	18N02F23P18P	3163	18N02F23P25H	3201	18N02J03D17R	3239	18N02J03D03F	3277	18N02J03D14K
3126	18N02J03G14B	3164	18N02J03C25T	3202	18N02J03D07G	3240	18N02F23Q23V	3278	18N02J03D14F
3127	18N02J03G09G	3165	18N02J03C20Y	3203	18N02J03D07B	3241	18N02F23Q18A	3279	18N02F23Q24V
3128	18N02J03G09B	3166	18N02J03C10I	3204	18N02J03D02W	3242	18N02J03H13S	3280	18N02F23Q24F
3129	18N02J03C14W	3167	18N02J03C05T	3205	18N02F23Q22B	3243	18N02J03H13C	3281	18N02J03H09L
3130	18N02J03C04L	3168	18N02J03C05D	3206	18N02F23Q17W	3244	18N02J03H03X	3282	18N02J03H04G
3131	18N02F23P24W	3169	18N02J03G15P	3207	18N02J03H12H	3245	18N02J03H03M	3283	18N02J03D24W
3132	18N02J03G14S	3170	18N02J03G10P	3208	18N02J03H07X	3246	18N02J03H03C	3284	18N02J03D24G
3133	18N02J03G09C	3171	18N02J03C20J	3209	18N02J03D17S	3247	18N02J03D23M	3285	18N02J03D19G
3134	18N02J03C24M	3172	18N02J03C10U	3210	18N02F23Q22X	3248	18N02J03D23B	3286	18N02J03D14W
3135	18N02J03C09X	3173	18N02J03H11R	3211	18N02F23Q22M	3249	18N02J03D23C	3287	18N02J03D14B
3136	18N02J03G14T	3174	18N02J03H11K	3212	18N02F23Q22H	3250	18N02J03D18H	3288	18N02J03D04L
3137	18N02J03G04I	3175	18N02J03H11A	3213	18N02F23Q22C	3251	18N02J03D18C	3289	18N02F23Q24B
3138	18N02J03C24Y	3176	18N02J03H06G	3214	18N02J03H07Y	3252	18N02J03D13S	3290	18N02F23Q19G
3139	18N02J03C09T	3177	18N02J03H01F	3215	18N02J03H02Y	3253	18N02J03D13H	3291	18N02J03H09S
3140	18N02J03C09N	3178	18N02J03D21W	3216	18N02J03D22T	3254	18N02J03D08X	3292	18N02J03D24M
3141	18N02F23P24D	3179	18N02J03D21R	3217	18N02J03D12Y	3255	18N02J03D08L	3293	18N02J03D19C
3142	18N02F23P19N	3180	18N02F23Q16W	3218	18N02J03D07I	3256	18N02J03D03H	3294	18N02J03D14X
3143	18N02J03G04J	3181	18N02F23Q16Q	3219	18N02J03D07D	3257	18N02J03D03C	3295	18N02J03D14C
3144	18N02J03C14U	3182	18N02F23Q16B	3220	18N02J03H12U	3258	18N02F23Q23H	3296	18N02J03D04H
3145	18N02J03C14J	3183	18N02F23Q11V	3221	18N02J03H12E	3259	18N02F23Q18X	3297	18N02F23Q24C
3146	18N02J03C09Z	3184	18N02J03H06S	3222	18N02J03H07U	3260	18N02F23Q18G	3298	18N02J03H14N
3147	18N02F23P24U	3185	18N02J03D16X	3223	18N02J03H07E	3261	18N02J03H03D	3299	18N02J03H04I
3148	18N02F23P24P	3186	18N02J03D16H	3224	18N02J03H02U	3262	18N02J03D08D	3300	18N02J03D19Y
3149	18N02F23P14Z	3187	18N02F23Q16C	3225	18N02J03D22P	3263	18N02J03D03T	3301	18N02J03D19T
3150	18N02J03G10V	3188	18N02J03H11N	3226	18N02J03D22J	3264	18N02J03D03D	3302	18N02J03D19D
3151	18N02J03C25V	3189	18N02J03D11D	3227	18N02J03D17Z	3265	18N02F23Q23I	3303	18N02J03D09T
3152	18N02J03C05F	3190	18N02F23Q21Y	3228	18N02J03D12U	3266	18N02F23Q18Y	3304	18N02J03D04I
3153	18N02F23P15V	3191	18N02F23Q16N	3229	18N02J03D12J	3267	18N02F23Q18I	3305	18N02J03D19P

El presente documento es de carácter informativo y no tiene ningún efecto legal. Dado que es un requisito informativo.





N°	CELDA	N°	CELDA	N°	CELDA	N°	CELDA	N°	CELDA
3306	18N02J03D04Z	3344	18N02J04E06W	3382	18N02J04E12L	3420	18N02J04E13T	3458	18N02J04F06X
3307	18N02J03D04P	3345	18N02J04A21G	3383	18N02J04A02L	3421	18N02J04E08D	3459	18N02J04F06C
3308	18N02J03D04J	3346	18N02J04A16R	3384	18N02F24M17B	3422	18N02J04E23Z	3460	18N02J04F01S
3309	18N02J03H10Q	3347	18N02J04A16G	3385	18N02J04E12S	3423	18N02J04E23U	3461	18N02J04F21T
3310	18N02J03H10F	3348	18N02F24M21W	3386	18N02J04A22S	3424	18N02J04E08Z	3462	18N02J04F11N
3311	18N02J03D25Q	3349	18N02F24M21R	3387	18N02J04A17H	3425	18N02J04E24K	3463	18N02J04F11D
3312	18N02J03D25K	3350	18N02F24M21L	3388	18N02J04A12X	3426	18N02J04E19Q	3464	18N02J04F06Y
3313	18N02J03D20V	3351	18N02F24M16R	3389	18N02J04A07X	3427	18N02J04E19K	3465	18N02J04F21U
3314	18N02J03D20Q	3352	18N02F24M16B	3390	18N02J04A07S	3428	18N02J04E19F	3466	18N02J04F16Z
3315	18N02J03D10V	3353	18N02J04E16M	3391	18N02J04A07H	3429	18N02J04E14K	3467	18N02J04F16J
3316	18N02F23Q20K	3354	18N02J04E01M	3392	18N02J04A07C	3430	18N02J04E09Q	3468	18N02J04F16E
3317	18N02J03H10G	3355	18N02J04A21C	3393	18N02F24M22S	3431	18N02J04E04Q	3469	18N02J04F11U
3318	18N02J03H05G	3356	18N02J04A16C	3394	18N02F24M22H	3432	18N02J04E19G	3470	18N02J04F06P
3319	18N02J03D25W	3357	18N02J04A11H	3395	18N02F24M17C	3433	18N02J04E14B	3471	18N02J04F22B
3320	18N02J03D15W	3358	18N02J04A06S	3396	18N02J04E22I	3434	18N02J04E24X	3472	18N02J04F17V
3321	18N02J03H10M	3359	18N02F24M21X	3397	18N02J04E17U	3435	18N02J04E24S	3473	18N02J04F17G
3322	18N02J03H05X	3360	18N02F24M21S	3398	18N02J04E12Z	3436	18N02J04E24C	3474	18N02J04F02R
3323	18N02J03H05T	3361	18N02J04E11Y	3399	18N02J04E12N	3437	18N02J04E19N	3475	18N02J04F02L
3324	18N02J03H05N	3362	18N02J04E01D	3400	18N02J04E12P	3438	18N02J04E24Z	3476	18N02J04F22M
3325	18N02J03D20H	3363	18N02J04A16D	3401	18N02J04E07T	3439	18N02J04E04U	3477	18N02J04F12M
3326	18N02J03D20C	3364	18N02J04A01I	3402	18N02J04E02T	3440	18N02J04E20R	3478	18N02J04F07X
3327	18N02J03D15M	3365	18N02J04E21P	3403	18N02J04E02P	3441	18N02J04E15G	3479	18N02J04F07H
3328	18N02J03D10C	3366	18N02J04E21J	3404	18N02J04E02I	3442	18N02J04E10R	3480	18N02J04F07C
3329	18N02J03D05X	3367	18N02J04E16P	3405	18N02J04A22I	3443	18N02J04E05W	3481	18N02J04F02M
3330	18N02J03D05M	3368	18N02J04E16J	3406	18N02J04A12N	3444	18N02J04E05R	3482	18N02J04F12D
3331	18N02F23Q25Y	3369	18N02J04E11E	3407	18N02F24M17N	3445	18N02J04E25M	3483	18N02J04F17J
3332	18N02F23Q25C	3370	18N02J04A16U	3408	18N02F24M17D	3446	18N02J04E15M	3484	18N02J04F17E
3333	18N02F23Q25D	3371	18N02J04A11P	3409	18N02J04E08Q	3447	18N02J04E25D	3485	18N02J04F07E
3334	18N02J03H05J	3372	18N02J04A06Z	3410	18N02J04E03K	3448	18N02J04E15T	3486	18N02J04F02Z
3335	18N02J03D25Z	3373	18N02J04A01P	3411	18N02J04E23B	3449	18N02J04E05U	3487	18N02J04F02P
3336	18N02J03D20U	3374	18N02J04A07V	3412	18N02J04E18G	3450	18N02J04F21A	3488	18N02J04F08H
3337	18N02J04E01A	3375	18N02J04A07F	3413	18N02J04E18B	3451	18N02J04F16Q	3489	18N02J04F03S
3338	18N02J04A21A	3376	18N02J04A02A	3414	18N02J04E13W	3452	18N02J04F16K	3490	18N02J04F23U
3339	18N02J04A16K	3377	18N02F24M17F	3415	18N02J04E13L	3453	18N02J04F11K	3491	18N02J04F23P
3340	18N02J04A11Q	3378	18N02F24M17A	3416	18N02J04E13H	3454	18N02J04F01Q	3492	18N02J04F24Q
3341	18N02F24M16Q	3379	18N02J04E22L	3417	18N02J04E13C	3455	18N02J04F06G	3493	18N02J04F24K
3342	18N02J04E21W	3380	18N02J04E22B	3418	18N02J04E23T	3456	18N02J04F21C	3494	18N02J04F19V
3343	18N02J04E16R	3381	18N02J04E17B	3419	18N02J04E23D	3457	18N02J04F16S	3495	18N02J04F14K

El presente documento es de carácter informativo y no tiene ningún efecto legal. Dado que es un requisito informativo.





GOBERNACIÓN DE ANTIOQUIA



N°	CELDA	N°	CELDA	N°	CELDA	N°	CELDA	N°	CELDA
3496	18N02J04F19G	3502	18N02J04F14Y	3508	18N02J04F25F	3514	18N02J04F05R	3520	18N02J04F10U
3497	18N02J04F14S	3503	18N02J04F14I	3509	18N02J04F10V	3515	18N02J04F20X	3521	18N02J04G06G
3498	18N02J04F14M	3504	18N02J04F14J	3510	18N02J04F10K	3516	18N02J04F25I		
3499	18N02J04F09H	3505	18N02J04F09Z	3511	18N02J04F05K	3517	18N02J04F10Y		
3500	18N02J04F04L	3506	18N02J04F09E	3512	18N02J04F20W	3518	18N02J04F10T		
3501	18N02J04F19N	3507	18N02J04F04P	3513	18N02J04F15R	3519	18N02J04F10D		

## 5. CAPACIDAD ECONÓMICA

La evaluación de la capacidad económica consiste en establecer si la persona natural o jurídica tenga la suficiencia financiera para cumplir con los requisitos mínimos exploratorios de un contrato de concesión, la cual es evaluada a partir del 9 de junio de 2015.

De conformidad con la evaluación económica de fecha **28 DE ABRIL DEL 2021**, el proponente cumple con la capacidad económica para adelantar el proyecto minero contenido en la propuesta de contrato de concesión, de conformidad con lo establecido en la Ley 1753 del 9 de junio de 2015 – Ley del Plan Nacional de Desarrollo 2015-2018.

## 6. CONCERTACIÓN CON LA AUTORIDAD MUNICIPAL

El **23 de julio de 2020**, entre la secretaria de Minas de La Gobernación de Antioquia y el Alcalde Municipal de **CAMPAMENTO**, se realizó jornada en la que luego de socializarse el estado actual del municipio, su caracterización y sus capas geográficas, se definió un área susceptible de vocación minera y al finalizar se suscribió acta de concertación.

La propuesta debe ser llevada a audiencia pública minera en todos los municipios en los cuales tenga superposición para ser llevado a firma y registro minero.

El presente documento es de carácter informativo y no tiene ningún efecto legal. Dado que es un requisito informativo.





GOBERNACIÓN DE ANTIOQUIA



### CONCLUSIONES:

Una vez efectuado el estudio técnico, jurídico y financiero, se determinó que la propuesta de contrato de concesión **500858**, cumple con los requisitos exigidos por la normatividad vigente. Por lo anterior, es viable para presentar en la audiencia pública de participación ciudadana.

Las áreas aquí presentadas pueden ser modificadas antes de la perfección del contrato de concesión minera.

Si con la ejecución de las actividades de exploración se establece que las mismas afectan directa o indirectamente la integridad étnica, social, económica y cultural de las comunidades indígenas y/o afrodescendientes, conforme al concepto que emita la autoridad competente, las mismas quedarán sujetas a la realización de la consulta previa, conforme a lo dispuesto en el artículo 330 de la Constitución Política, el convenio 169 de 1991 de la OIT y la Ley 21 de 1991.

DIANA MONTOYA  
Técnico de Titulación Minera

El presente documento es de carácter informativo y no tiene ningún efecto legal. Dado que es un requisito informativo.

