



GOBERNACIÓN DE ANTIOQUIA



SECRETARÍA DE MINAS - GOBERNACIÓN DE ANTIOQUIA
DIRECCIÓN DE TITULACION MINERA

INFORME TÉCNICO, ECONÓMICO Y JURÍDICO DE LA PROPUESTA DE
CONTRATO DE CONCESION No. 501611

MINERAL	ARENAS, GRAVAS, MINERALES DE ORO Y SUS CONCENTRADOS
FECHA DE RADICACIÓN	15 DE ABRIL DE 2021
PROPONENTE	SOCIEDAD MINERA SOLVISTA GUADALUPE S.A.S.
ÁREA DEFINIDA SUSCEPTIBLE DE CONTRATAR	9525,7609 HECTÁREAS DISTRIBUIDAS EN UNA (01) ZONA.
UBICACIÓN	CAMPAMENTO, VALDIVIA, YARUMAL

MEDELLÍN, JUNIO 13 DE 2022

El presente documento es de carácter informativo y no tiene ningún efecto legal. Dado que es un requisito informativo.





GLOSARIO MINERO

Abandono (industria minera): Fase del Ciclo Minero durante la cual tiene lugar la disminución gradual de la producción, la elaboración del plan de cierre de la mina, el retiro de los equipos mineros, la disposición de activos y excedentes, el cierre y la restauración de las excavaciones mineras, y las actividades para la prevención y la mitigación de los impactos ambientales por el cierre de la operación.

Actividad: Proceso o grupo de operaciones que constituyen una unidad cuyo resultado es un conjunto de bienes o servicios. Los bienes y servicios producidos pueden ser característicos de esa u otra actividad.

Área libre: Área disponible o no adjudicada, que podrá ser otorgada a un solicitante.

Autoridad ambiental: Es la autoridad que tiene a su cargo fiscalizar los recursos naturales renovables, aprobar estudios de impacto ambiental, adoptar términos y guías, aprobar la Licencia Ambiental, delimitar geográficamente las reservas forestales

Autoridad minera: Autoridad nacional que tiene a su cargo la administración de los recursos mineros, titulación, registro, asistencia técnica, fomento, fiscalización y vigilancia de las obligaciones emanadas de los títulos y solicitudes.

Canon superficiario: Contraprestación que cobra la entidad contratante sobre la totalidad del área de la concesión durante la exploración, el montaje y la construcción o sobre las extensiones de las mismas que el contratista retenga para explorar durante el período de explotación.

Catastro Minero Nacional: Conformación física en documentos cartográficos de todas las alinderaciones de las áreas que son objeto de Títulos Mineros o solicitudes para explorar o explotar minerales, así como las áreas de reserva para utilidad pública, parques naturales, zonas de protección ecológica, agrícola o ganadera, perímetros urbanos, entre otros.

Ciclo minero: Diferentes fases que ocurren durante el desarrollo de un proyecto minero.

Derecho a explorar minerales: Es el derecho que se les confiere a los beneficiarios de títulos mineros a realizar, dentro de una zona determinada, trabajos dirigidos a establecer la existencia de depósitos y yacimientos de minerales, la geometría del depósito, la viabilidad técnica de extraerlos, sus reservas en calidad y cantidad comercialmente explotable y el impacto que sobre el medio ambiente y el entorno social puedan causar estos trabajos.

Derecho a explotar: Es el derecho que tiene el beneficiario de un título minero para realizar un conjunto de operaciones que tiene por objeto la extracción o la captación de los minerales yacientes en el suelo o el subsuelo dentro de un área determinada.

Desarrollo sostenible: Desarrollo que conduce al crecimiento económico, a la elevación de la calidad de vida, a la productividad de las personas y al bienestar social, sin agotar la base de los recursos

El presente documento es de carácter informativo y no tiene ningún efecto legal. Dado que es un requisito informativo.





GOBERNACIÓN DE ANTIOQUIA



naturales renovables en que se sustenta, ni deteriorar el medio ambiente o el derecho de las generaciones futuras a utilizarlo para la satisfacción de sus propias necesidades

Diagnóstico Ambiental de Alternativas -DAA: Estudio elaborado con el fin de suministrar la información requerida para evaluar y comparar las diferentes opciones bajo las cuales sea posible desarrollar un proyecto con el fin de optimizar y racionalizar el uso de los recursos ambientales y evitar o minimizar los riesgos, efectos e impactos negativos

Evaluación de impacto ambiental: Estudio técnico de carácter multidisciplinario, encaminado a predecir, identificar, valorar y corregir los efectos o impactos ambientales que sobre el medio producen determinados proyectos. Procedimiento a través del cual, las autoridades ambientales autorizan proyectos específicos, así como las condiciones a las que se sujetarán para su ejecución.

Licencia ambiental: Autorización que otorga la autoridad competente a una persona natural o jurídica, para la ejecución de un proyecto, obra o actividad. Autorización que otorga la autoridad competente para la construcción, el montaje, la explotación objeto del contrato y el beneficio y para las labores adicionales de exploración durante la etapa de explotación.

Permiso ambiental: Autorización que concede la autoridad ambiental para el uso o el beneficio temporal de un recurso natural.

Plan de Manejo Ambiental –PMA: Instrumento de gestión eminentemente práctico, en el que de manera detallada se establecen las acciones que se requieren para prevenir, mitigar, controlar, compensar y corregir los posibles efectos o impactos ambientales negativos causados en desarrollo de un proyecto, una obra o una actividad; incluye también los planes de seguimiento, evaluación y monitoreo, y los de contingencia. Se diferencia de los estudios DAA y EIA en que éstos son estudios prospectivos que se elaboran para acciones proyectadas, mientras que el PMA tiene como base un escenario real, intervenido, sobre el cual están ocurriendo impactos perfectamente identificables, en la mayoría de los casos.

Polígono: Figura geométrica que representa un área de interés.

Procedimiento administrativo minero: Son los trámites, diligencias y resoluciones que integran el procedimiento gubernativo.

Programa Mínimo Exploratorio –Formato A: Documento que contempla las actividades que se deben ejecutar, la inversión necesaria y los manejos ambientales y laborales mínimos que tendrán que desarrollarse en el desarrollo de las actividades exploratorias.

Programa de Trabajos y Obras –PTO: Es el resultado de los estudios y trabajos de exploración, que presenta el concesionario, antes el vencimiento definitivo de este período, para la aprobación de la autoridad concedente que se anexa al contrato como parte de las obligaciones técnicas.

Regalía: Contraprestación obligatoria por la explotación de los recursos no renovables.

El presente documento es de carácter informativo y no tiene ningún efecto legal. Dado que es un requisito informativo.





GOBERNACIÓN DE ANTIOQUIA



Título minero: Es el contrato de concesión minera debidamente perfeccionado e inscrito en el Registro Nacional Minero que otorga el derecho a explorar y explotar el suelo y el subsuelo minero de propiedad de la Nación.

Zonas de exclusión de la minería: zona en las que no podrán ejecutarse trabajos y obras de exploración y explotación mineras por estar declaradas y delimitadas como de protección y desarrollo de los recursos naturales renovables o del ambiente.

El presente documento es de carácter informativo y no tiene ningún efecto legal. Dado que es un requisito informativo.





GOBERNACIÓN DE ANTIOQUIA



SECRETARÍA DE MINAS - GOBERNACIÓN DE ANTIOQUIA
DIRECCIÓN DE TITULACION MINERA
INFORME TÉCNICO, JURÍDICO Y ECONÓMICO DE LA PROPUESTA DE CONTRATO
No. 501611

1. GENERALIDADES:

Mediante el Decreto 4134 de 3 de noviembre de 2011, se creó la Agencia Nacional de Minería ANM, como una agencia estatal de naturaleza especial, adscrita al Ministerio de Minas y Energía, cuyo objeto es la administración integral de los recursos minerales de propiedad del Estado, promover su aprovechamiento óptimo y sostenible.

Ahora bien, mediante convenio interadministrativo No. 002 de 2015, que tiene por objeto: "El Delegatario se obliga a realizar todas las actividades y gestiones técnicas, jurídicas, económicas y administrativas necesarias con recursos propios, para el cabal cumplimiento de la función delegada de conformidad con la constitución política de Colombia" y la Resolución No. 0271 del 18 de abril de 2013, prorrogada mediante las Resoluciones Nos. 0229 del 11 de abril de 2014, 210 del 15 de abril de 2015, 229 del 14 de abril de 2016, 022 del 20 de enero de 2017 y 810 del 21 de diciembre de 2021, es la Secretaría de Minas de la Gobernación de Antioquia la Autoridad Minera competente en jurisdicción de éste Departamento

Con fundamento en lo anterior, La Secretaria de Minas del Departamento de Antioquia, en uso de sus atribuciones tiene la competencia para evaluar técnica, económica y jurídicamente las propuestas de contrato de concesión que presentan los particulares interesados en desarrollar un proyecto minero.

El proceso de contratación y titulación minera se encuentra a cargo de la Dirección de Titulación Minera de la Secretaria de Minas del Departamento de Antioquia, quien, a través del archivo de la dependencia recepciona los documentos soportes de las propuestas que previamente fueron radicadas a través de la página web de la Agencia Nacional de Minería (www.anm.gov.co).

Previo el otorgamiento del título minero se debe adelantar un procedimiento administrativo en el que se evalúa en primer lugar, que exista un área libre para hacer minería. ¿Qué significa esto? que no tenga superposición con un área excluida para la minería, las cuales se encuentran determinadas en la normatividad que regula la materia, y que no presente superposición con alguna otra propuesta de contrato. En segundo lugar, se evalúa que el interesado cumpla con los requisitos de orden técnico, económico y jurídico previstos en la ley minera para el otorgamiento de un título minero.

Al respecto es de señalar que entre las zonas excluidas de la minería se encuentran: Parques Nacionales Naturales, Parques Naturales Regionales, Zonas de Reservas Natural Protectoras y los Páramos y Humedales con categoría Ramsar. La Agencia Nacional de Minería, en calidad de Autoridad Minera Nacional, está en constante coordinación con el Ministerio de Ambiente y Desarrollo Sostenible, Parques Nacionales Naturales y las Corporaciones Autónomas Regionales con el fin de mantener actualizadas las áreas excluidas y restringidas de minería, e incluirlos en el Catastro Minero Colombiano.

El presente documento es de carácter informativo y no tiene ningún efecto legal. Dado que es un requisito informativo.





El objetivo del procedimiento tendiente a la contratación minera, que se encuentra a cargo de la Dirección de Titulación Minera, busca verificar que la propuesta de contrato de concesión reúna la totalidad de los requisitos definidos por la normatividad minera, tales como:

- Verificación de requisitos técnicos, económicos y jurídicos
- Concertación con los entes territoriales
- Participación ciudadana

De acuerdo con los lineamientos de las sentencias proferidas por la Corte Constitucional, se estipuló un protocolo por parte de la Autoridad Minera Nacional, en el que además de la concertación con los Alcaldes Municipales y luego de evaluados los elementos técnicos, económicos y jurídicos, la Secretaría de Minas del Departamento de Antioquia debe realizar una **Audiencia de Participación Ciudadana**, en la que se presentan todos los proyectos mineros que fueron determinados como viables para el municipio en el que se llevará a cabo la audiencia, la cual permite la inscripción de personas que quieran intervenir, expresar sus inquietudes, preguntas y/o comentarios sobre dichas propuestas.

Esta audiencia tiene por objeto que la comunidad se entere, sobre los proyectos mineros que se van a realizar en el municipio, quienes los ejecutaran, actividades que se van a desarrollar, así como los posibles impactos de los proyectos exploratorios, y se habla de exploratorios, toda vez que en esta etapa no se sabe si todos los proyectos van a llegar a la etapa de explotación.

La participación en la audiencia es libre, siendo necesaria la inscripción para las intervenciones y dejar consignados las inquietudes sobre el proyecto de su interés.

Una vez se cumplan todos estos requisitos, se puede suscribir un contrato de concesión, el cual es otorgado por un término de 30 años, el cual comprende las siguientes etapas:

Figura N°1 Ciclo Minero



El presente documento es de carácter informativo y no tiene ningún efecto legal. Dado que es un requisito informativo.





Retomando la definición que trae el artículo 45 de la Ley 685 de 2001- Código de Minas- sobre el contrato de concesión minera este “(...) es el que se celebra entre el Estado y un particular para efectuar, por cuenta y riesgo de este, los estudios, trabajos y obras de exploración de minerales de propiedad estatal que puedan encontrarse dentro de una zona determinada y para explotarlos en los términos y condiciones establecidos en este Código. Este contrato es distinto al de obra pública y al de concesión de servicio público”, se tiene que la ejecución del título minero se desarrolla por etapas, la cuales corresponden al ciclo minero, así:

- **Etapas N° 1 Exploración:**

Tiene una duración de 3 años, prorrogable hasta por 8 años, de dos en dos. Esta etapa tiene como objetivo calcular las reservas minerales y realizar el Programa de Trabajos y Obras (PTO) y el Estudio de impacto Ambiental (EIA) necesarios para el desarrollo del proyecto minero. En esta etapa, el contratista debe cumplir con los permisos ambientales a los que haya lugar conforme al Plan Único de Exploración (PUE), allegar el informe semestral y anual- Formatos Básicos Mineros (FBM), adquirir una póliza minero ambiental y adicionalmente, cumplir con el pago del canon superficiario.

Como resultado de los estudios y trabajos de exploración, el concesionario, antes del vencimiento definitivo de este período, debe presentar para la aprobación de la autoridad concedente, el Programa de Trabajos y Obras de Explotación que se anexará al contrato como parte de las obligaciones, el cual debe contener los siguientes elementos y documentos:

1. Delimitación definitiva del área de explotación.
2. Mapa topográfico de dicha área.
3. Detallada información cartográfica del área y, si se tratare de minería marina especificaciones batimétricas.
4. Ubicación, cálculo y características de las reservas que habrán de ser explotadas en desarrollo del proyecto.
5. Descripción y localización de las instalaciones y obras de minería, depósito de minerales, beneficio y transporte y, si es del caso, de transformación.
6. Plan Minero de Explotación, que incluirá la indicación de las guías técnicas que serán utilizadas.
7. Plan de Obras de Recuperación geomorfológica paisajística y forestal del sistema alterado.
8. Escala y duración de la producción esperada.
9. Características físicas y químicas de los minerales por explotarse.
10. Descripción y localización de las obras e instalaciones necesarias para el ejercicio de las servidumbres inherentes a las operaciones mineras.
11. Plan de cierre de la explotación y abandono de los montajes y de la infraestructura.

Simultáneamente con el Programa de Trabajos y Obras –PTO, el contratista debe presentar el estudio que demuestre la factibilidad ambiental de dicho programa, sin la aprobación expresa de este estudio y la expedición de la Licencia Ambiental correspondiente, no habrá lugar a la iniciación de los trabajos y obras de explotación minera. Adicionalmente las obras de recuperación geomorfológica, paisajística y forestal El presente documento es de carácter informativo y no tiene ningún efecto legal. Dado que es un requisito informativo.





del ecosistema alterado deben ejecutarse por profesionales afines a cada una de estas labores. Dicha licencia con las restricciones y condicionamientos que imponga al concesionario, formarán parte de sus obligaciones contractuales.

Adicionalmente, de acuerdo a la resolución 708 de 2016 de la ANM, el titular minero debe presentar el **Plan de Gestión Social a la autoridad minera, a más tardar dentro de los 30 días anteriores a la fecha de finalización de la etapa de exploración**, en el entendido que la ejecución de dicho plan debe iniciarse con la etapa de construcción y montaje.

- **Etapa 2 Construcción y Montaje:**

Esta etapa tiene una duración de 3 años, prorrogable por 1 año más, se realiza luego y solo si la Secretaría de Minas del Departamento de Antioquia aprueba el PTO, y la autoridad ambiental competente aprueba el plan de manejo ambiental o de licenciamiento ambiental¹. Esta etapa tiene como objetivo realizar las obras de infraestructura y montaje para la etapa de explotación, adicionalmente, el concesionario debe cumplir con las obligaciones de pago de canon superficiario, el informe semestral y anual- Formatos Básicos Mineros (FBM) y el pago de la póliza minero ambiental.

Así mismo, si existe en el área objeto del contrato presencia de comunidades indígenas, comunidades negras, afrocolombianas, raizales, palenqueras o ROM, el contratista debe adelantar el trámite de consulta previa conforme las disposiciones legales, además, si el título está dentro de un área de reserva forestal de Ley 2ª, debe solicitar la fase de sustracción definitiva. Solo si se cumplen estas condiciones, cuando haya lugar, se puede pasar a la etapa de explotación.

- **Etapa 3 Explotación por el tiempo remanente del contrato prorrogable por 30 años más.**

En este periodo se extrae, capta, beneficia y comercializa el mineral y unas veces se termine el plazo de ejecución del contrato, se realiza el cierre y abandono de los montajes y de la infraestructura. Las obligaciones del concesionario en esta etapa, son el pago de regalías (diferenciadas por tipo de mineral), la presentación de los informes semestrales y anuales para la fiscalización- Formatos Básicos Mineros (FBM) y cumplir con los informes a las autoridades ambientales y el pago de la póliza minero- ambiental.

Es de anotar que, a la terminación del contrato, el concesionario está obligado a dejar en condiciones aptas para el uso normal de los frentes de trabajo utilizables, las obras destinadas a las servidumbres y las conservación, mitigación y adecuación ambiental.

La Dirección de Fiscalización Minera de la Secretaría de Minas, es la encargada de realizar el seguimiento y fiscalización a la ejecución del título minero en sus distintas etapas, destacando que en la etapa de exploración, se debe dar cumplimiento a lo establecido en el Programa Mínimo Exploratorio – Formato A, documento que contempla las actividades que se deben ejecutar, la inversión necesaria y los

¹ De acuerdo al tamaño del proyecto si es pequeña, mediana y gran minería.

El presente documento es de carácter informativo y no tiene ningún efecto legal. Dado que es un requisito informativo.





GOBERNACIÓN DE ANTIOQUIA



manejos ambientales y laborales mínimos que tendrán que desarrollarse en el ejercicio de las actividades exploratorias. Este documento, hace parte integral del contrato de concesión y, por tanto, se constituye en un instrumento de seguimiento y fiscalización del correspondiente título en esta etapa.

El presente documento es de carácter informativo y no tiene ningún efecto legal. Dado que es un requisito informativo.





2. EVALUACION DE LA PROPUESTA DE CONTRATO DE CONCESION OG2-08519

2.1 ANTECEDENTES

Que el proponente SOCIEDAD MINERA SOLVISTA GUADALUPE S.A.S. identificado con NIT número 900569866, radicó el día 15 de abril de 2021, la propuesta de contrato de concesión para la exploración y explotación de un yacimiento clasificado técnicamente MINERALES DE ORO Y SUS CONCENTRADOS, ubicado en los municipios de CAMPAMENTO, VALDIVIA, YARUMAL del Departamento de ANTIOQUIA, a la cual le correspondió el expediente No.501611

Durante el trámite se han efectuado las siguientes actuaciones administrativas:

- Radicación Web a través de la plataforma AnnA Minería.
- Que el día, **6 DE DICIEMBRE DE 2021** se realizó evaluación técnica de la propuesta de contrato de concesión.
- El día **6 DE DICIEMBRE DE 2021**, se realizó evaluación jurídica de la propuesta de contrato de concesión.
- Que el **16 DE DICIEMBRE DE 2021**, se evaluó económicamente la propuesta de contrato de concesión.

3. EVALUACIÓN JURÍDICA:

Durante la evaluación jurídica, se verifica que el proponente cuente con la capacidad legal para formular propuestas de tendientes a la concesión minera y para celebrar el correspondiente contrato. Esto se refiere, en el caso de las personas naturales, que cuente con la capacidad de que trata el artículo 1502 del Código Civil y en el caso de las personas jurídicas, públicas o privadas, que en su objeto se encuentren incluidas, expresa y específicamente, las actividades de exploración y explotación minera.

3.1 Capacidad Legal

El día **16 DE DICIEMBRE DE 2021**, se realizó la evaluación jurídica de la propuesta, en el cual se evidencia que en su objeto social se establece las actividades de exploración y explotación. Por lo tanto, cuenta con la capacidad de que trata el artículo 17 de la Ley 685 de 2001.

3.2 Inhabilidades e Incompatibilidades

Consultado el sistema de Información de Registro de Sanciones y Causas de Inhabilidad –SIRI de la Procuraduría General de la Nación, el Sistema de Información del Boletín de Responsables Fiscales “SIBOR” de la Contraloría General de la República y el Sistema de Antecedentes Judiciales de la Policía Nacional de Colombia, se determinó que las proponentes, NO se encuentran incurso en causal de inhabilidad para contratar con el Estado.

El presente documento es de carácter informativo y no tiene ningún efecto legal. Dado que es un requisito informativo.





4. EVALUACIÓN TÉCNICA

4.1 Definición del área a contratar

Una vez adelantada la evaluación técnica del área solicitada se determinó un área de 9525,7609 hectáreas correspondientes a 7794 celdas, determinadas como libres susceptibles de contratar, distribuidas en una (01) zona, la cual se encuentra libre de superposiciones con solicitudes, títulos y zonas excluibles de la minería, previo cumplimiento y aprobación de los requisitos establecidos por la autoridad minera y ambiental. El área no se superpone con el perímetro urbano, centros poblados o zonas de utilidad pública.

El área está ubicada en las veredas **El Limon** y **El Guadual**, del municipio de **CAMPAMENTO**; **Santa Ines**, **Colombia**, **Zapattillo**, **Clavelino**, **Colmenas Vizcaya** y **Nevado** del municipio de **VALDIVIA**, **La Conspiracion**, **El Pueblito**, **El Cedro**, **Montebello**, **La Cordillera**, **La Carolina**, **Cedeño** y **Media Luna**, del municipio **YARUMAL** del Departamento de **Antioquia**, como se muestra en el gráfico N°2:

Gráfica N°2 Ubicación geográfica del área de interés

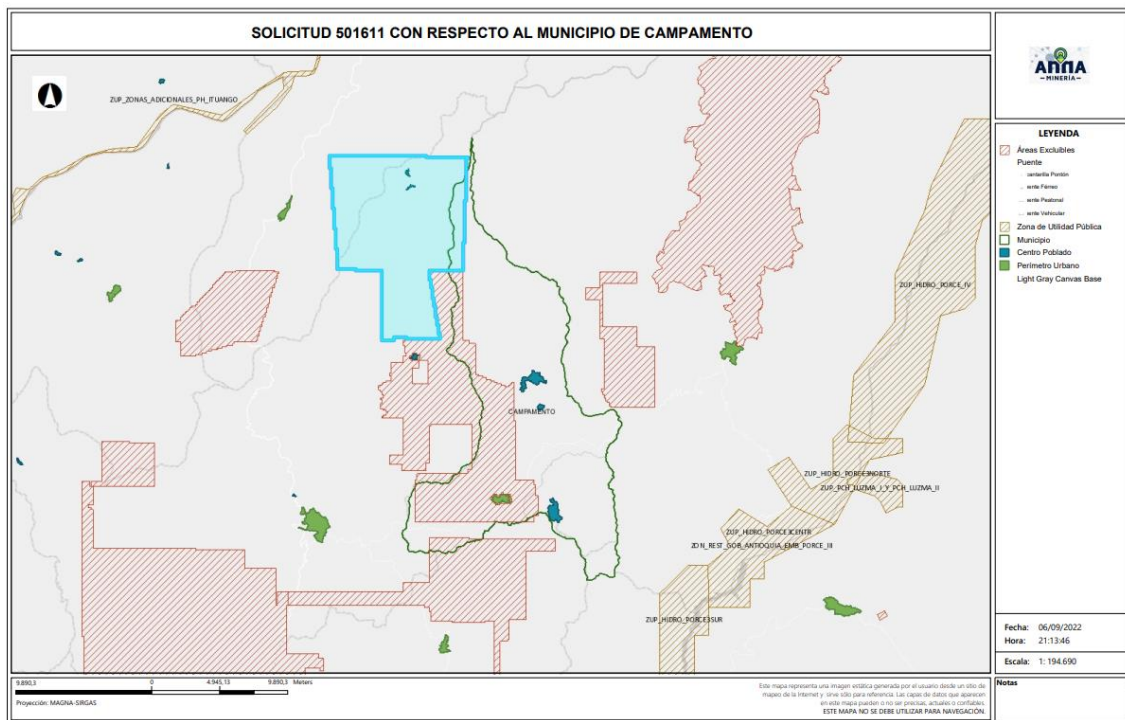

El presente documento es de carácter informativo y no tiene ningún efecto legal. Dado que es un requisito informativo.



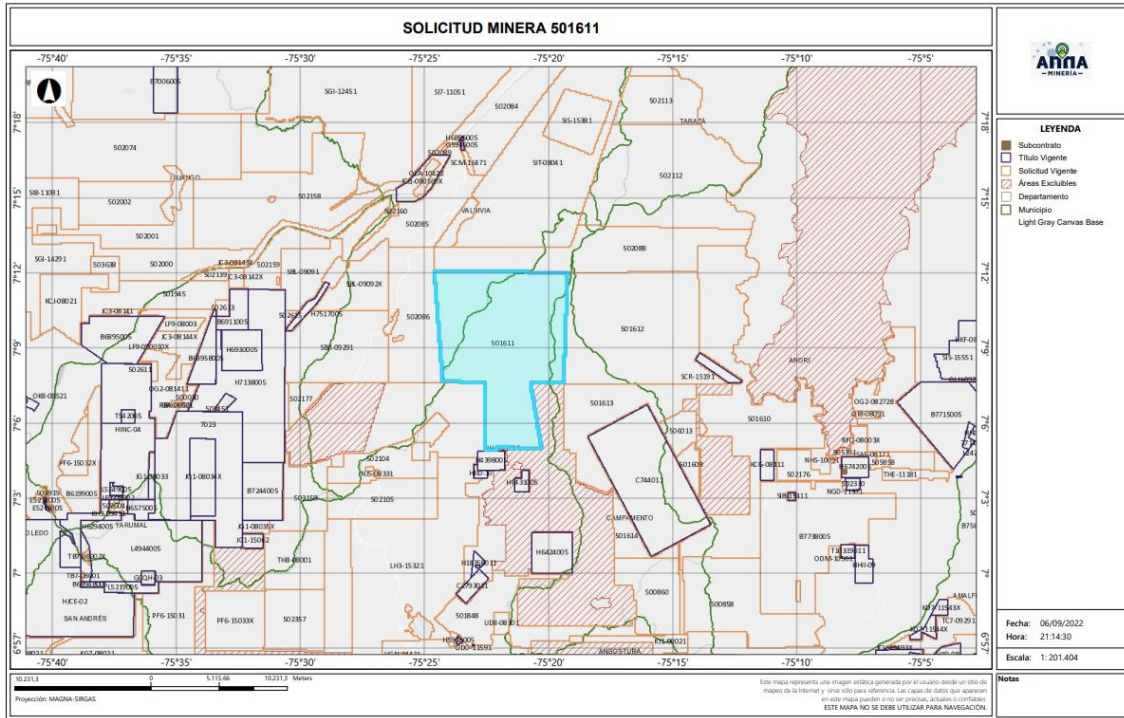

4.2 Evaluación Programa Mínimo Exploratorio -Formato A

El Formato A es un documento de consulta de naturaleza técnica, donde se plasman las actividades mínimas que se ejecutan en la etapa de exploración, la inversión necesaria, los manejos ambientales y laborales durante la ejecución de tales actividades. Como ya se mencionó, este documento técnico hace parte integral del contrato y se constituye en un instrumento para adelantar el seguimiento y fiscalización del título minero en la etapa de exploración.

- Actividades

Las actividades exploratorias hacen referencia a los estudios, trabajos y obras dirigidos a estimar técnicamente los recursos minerales, la ubicación y las características de los depósitos o yacimientos, los medios y métodos para la explotación y la escala y duración factible de la producción esperada.

Conforme a lo anterior, los proponentes describieron las actividades a realizar durante la etapa exploratoria descrita en la tabla N°1:

El presente documento es de carácter informativo y no tiene ningún efecto legal. Dado que es un requisito informativo.





Tabla N°1 Actividades Etapa Exploración

Fase (1)	Actividad (2)	Aplica (3a)	No Aplica (3b)	Año de Ejecución de las Actividades (4)	Año de entrega de información a la autoridad
I	Revisión Bibliográfica	X		1	
	Contacto con la comunidad y enfoque social	X		1	
	Base Topográfica del área	X		1	
	Cartografía Geológica	X		1	
	Excavación de Trincheras y Apiques	X		1	
	Geoquímica y otros análisis	X		1	
	Geofísica	X		1	
	Estudio de Dinámica Fluvial del Cauce	X		1	
II	Características hidrológicas y sedimentológicas del cauce	X		1	
	Pozos y galerías exploratorias		X		
	Perforaciones profundas	X		2	
	Muestreo y análisis de calidad	X		2	
	Estudio geotécnico	X		2	
	Estudios hidrológicos	X		2	
III	Estudio Hidrogeológico	X		2	
	Evaluación y modelo geológico	X		3	
	Actividades exploratorias adicionales		X		

- Idoneidad ambiental

La Secretaria de Minas, durante el proceso la evaluación técnica verifica que los proponentes, conforme lo dispuesto por la Corte Constitucional en sentencia C-389 de 2016, acojan lo dispuesto en las guías minero ambientales adoptadas por el ministerio de ambiente mediante Resolución 18-0861 del 20 de agosto de 2002; estas guías señalan los manejos mínimos que debe prever y cumplir por el titular minero para adelantar dicha etapa.

Conforme a lo anterior, en el Formato A, se establecieron las actividades ambientales a realizar durante la etapa exploratoria, determinándose en el concepto técnico que el proponente cumple con lo establecido en el artículo 271 de la Ley 685 de 2001 y la Resolución 143 de 2017, tal como se muestra en la tabla N°2.

Tabla N°2 Actividades de Manejo Ambiental

Actividad		Aplica (4a)	No aplica (4b)
2. Aspectos ambientales Etapa de Exploración	Selección optima de sitios de campamentos y helipuertos	X	
	Manejos de aguas lluvias	X	
	Manejo de aguas residuales domesticas	X	
	Manejo de cuerpos de agua	X	
	Manejo de material particulado y gases	X	
	Manejo de ruido	X	
	Manejo de combustibles	X	

El presente documento es de carácter informativo y no tiene ningún efecto legal. Dado que es un requisito informativo.





Actividad		Aplica (4a)	No aplica (4b)
	Manejo de taludes	X	
	Manejo de accesos	X	
	Manejo de residuos sólidos	X	
	Adecuación y recuperación de sitios de uso temporal	X	
	Manejo de fauna y flora	X	
	Plan de gestión social	X	
	Capacitación de personal	X	
	Contratación de mano de obra no calificada	X	
	Rescate arqueológico	X	
	Manejo de hundimientos		X

Por otra parte, si para el desarrollo de los trabajos de exploración el concesionario requiere en forma ocasional o transitoria el uso y/o aprovechamiento de recursos naturales renovables tales como concesión de aguas, permiso de vertimientos, permisos de ocupación de cauces, permiso de aprovechamiento forestal o permisos de emisiones atmosféricas, deberá tramitar y obtenerlos ante la autoridad ambiental, este caso ante **CORANTIOQUIA (Corporación Autónoma Regional del Centro de Antioquia)**

Idoneidad laboral

La idoneidad laboral hace referencia a los perfiles profesionales calificados necesarios en el desarrollo de las actividades mineras y ambientales, con los cuales, se busca garantizar que quienes realizan la actividad, cuenten con el conocimiento y la experticia para dar cumplimiento a los objetivos, parámetros y estándares que cada actividad exige.

Para ello, la Agencia Nacional de Minería- ANM y por ende esta Delegada, en cumplimiento de la orden judicial, definió un listado de perfiles que, por su conocimiento, son considerados idóneos para garantizar el cumplimiento de los parámetros técnicos legales que cada actividad exige.

Con base en dicho listado, el proponente debe indicar el perfil profesional que empleará en la ejecución de cada actividad y la Secretaria evalúa si dicho perfil se ajusta a los mínimos de idoneidad.

- Revisión Bibliográfica: Hace referencia a la recopilación y análisis de la literatura existente relacionada con geología y topografía del área donde se realizará el proyecto minero. Esta actividad puede ser desarrolladas por profesionales en ingeniería ambiental, de minas, geología o geólogo.
- Contacto con la comunidad y enfoque social: Esta actividad está relacionada con las reuniones y talleres con la comunidad, en los cuales se identifique el proyecto, se expliquen los objetivos, alcances y bondades del mismo y pueden ser desarrolladas por un trabajador social o comunicador o antropólogo.

El presente documento es de carácter informativo y no tiene ningún efecto legal. Dado que es un requisito informativo.





- Base Topográfica del área: Esta actividad tiene que ver con el conjunto de métodos y técnicas que se utilizan para la representación plana de zonas no muy extensas de la superficie terrestre y que expresan la configuración del terreno y sus accidentes naturales y artificiales. Se considera que esta actividad puede ser desarrolladas por profesionales en ingeniería ambiental, de minas, geología o geólogo.
- Cartografía Geológica: Se refiere a la construcción mapas bajo la ciencia de la geología. Modelo descriptivo de la mineralización, mantos y capas que se presentan en el área. Esta actividad desarrollarse por profesionales en ingeniería ambiental, de minas, geología o geólogo.
- Excavación de Trincheras y Apiques: Son las labores encaminadas a verificar la información de superficie y controlar la continuidad lateral y vertical de las diferentes estructuras, mantos, sustancias y cuerpos mineralizados, niveles de arenas y gravas. Se considera que esta actividad puede desarrollarse por profesionales del área de la ingeniería ambiental, de minas, geología o geólogo.
- Geoquímica y otros análisis: Se refiere al muestreo sistemático (sedimentos activos, suelos y rocas) en los drenajes, aforamientos, túneles, trincheras, etc. para determinar los contenidos de los metales preciosos. Para desarrollar esta actividad las profesiones que se consideran idóneas son: ingeniería ambiental, de minas, geología o geólogo.
- Geofísica: Esta actividad se realiza para descifrar niveles y cuerpos guías de exploración que pueden acompañar a la mineralización en profundidad y que generalmente son muy útiles en la búsqueda de las zonas con mayor concentración de la sustancia mineral. En la determinación de niveles de arenas y gravas es común utilizar los sondeos eléctricos verticales. Se considera que esta actividad puede ser desarrolladas por profesionales en ingeniería ambiental, de minas, geología o geólogo.
- Estudio de Dinámica Fluvial del Cauce: Se realizan con el fin de determinar los procesos dinámicos y el sistema fluvial característico de la corriente fluvial, teniendo en cuenta los criterios geomorfológicos, clasificación de los sistemas fluviales y la disponibilidad del recurso. Se considera que profesiones como la ingeniería ambiental, de minas, geología hidrología y topografía, son las idóneas para ejecutarlas.
- Características hidrológicas y sedimentológicas del cauce: Para el caso de los materiales de arrastre, en las épocas de verano e invierno se deberán determinar las condiciones hidráulicas del río, su capacidad de arrastre y sedimentación a lo largo de su cauce. Esta actividad puede ser desarrolladas por profesionales en ingeniería ambiental, de minas, geología o geólogo, hidrólogos e hidrogeólogos.
- Pozos y galerías exploratorias: Esta actividad se realiza con el fin de verificar la continuidad de las sustancias mineralizadas en profundidad, y que permite obtener una primera aproximación de la geometría y recursos del yacimiento. Para desarrollar esta actividad se consideran que profesiones idóneas son la ingeniería ambiental, de minas o geología.

El presente documento es de carácter informativo y no tiene ningún efecto legal. Dado que es un requisito informativo.





GOBERNACIÓN DE ANTIOQUIA



- Perforaciones profundas: Esta actividad se realiza con el fin de verificar la continuidad de las sustancias mineralizadas en profundidad, y que permite obtener una primera aproximación de la geometría y recursos del yacimiento y se considera que los ingenieros ambientales, de minas, geología o geólogo, son los idóneos para desarrollar dicha actividad.
- Muestreo y análisis de calidad: Se elaborará y ejecutará un plan de muestreo de los mantos y cuerpos mineralizados, definiendo la cantidad y tipo de muestras, y los análisis a ejecutar en el laboratorio y se considera que puede ser desarrolladas por profesionales en ingeniería ambiental, de minas, geología o geólogo.
- Estudio geotécnico: Esta actividad permite realizar los análisis de los sistemas de discontinuidades geológicas presentes en el macizo rocoso, análisis de estabilidad y probabilidad de falla de taludes en roca y rellenos y demás análisis geotécnicos necesarios para conocer las propiedades geomecánicas de suelo y roca y sus efectos en las operaciones mineras, tales como perforación y voladura. Los profesionales en geotecnia son los idóneos para desarrollar dicha actividad.
- Estudio hidrológico: Con el estudio hidrológico se determina las características hidrológicas del área contratada, evaluará el comportamiento de la precipitación anual, la extensión de la cuenca hidrográfica, los volúmenes de agua que se manejarían por efecto de la escorrentía superficial, las corrientes naturales del área y sus posibles desviaciones y las alternativas del control de inundaciones. Para esta actividad, se estimó que los profesionales en hidrología son los idóneos para desarrollarlas.
- Estudio hidrogeológico: El estudio hidrogeológico permite el conocimiento de las condiciones naturales del agua subterránea, su relación con las aguas de infiltración y corrientes superficiales, tanto en verano como en invierno, los parámetros y constantes hidráulicas del macizo rocoso, el nivel freático, la localización y característica de los acuíferos presentes en el área y los efectos que produciría el agua subterránea sobre la explotación minera. Esta actividad puede ser desarrollada por profesionales en hidrología.
- Evaluación y modelo geológico: En esta actividad se establece el modelo geométrico, de bloques, geológico, estructural y se planteará una hipótesis genética del yacimiento, describiendo los diferentes detalles. Las profesiones que se consideran idóneas para el control y supervisión de esta actividad son ingeniería ambiental, de minas, geología o geólogo.

Conforme con lo anterior, el proponente en su Formato A, señaló los profesionales que se compromete a disponer los cuales se ajustan a lo establecido por la Agencia Nacional de Minería y por ende esta Delegada.

De igual manera la Agencia Nacional de Minería definió un listado de perfiles idóneos para el desarrollo de las actividades de mitigación ambiental, a saber:

El presente documento es de carácter informativo y no tiene ningún efecto legal. Dado que es un requisito informativo.





- Selección óptima de sitios de campamentos y helipuertos: Las profesiones que se consideran idóneas para el control y supervisión de esta actividad son ingeniería ambiental, de minas, geología o geólogo, ingeniero forestal, y/o Profesional (GIS)SIG
- Manejos de aguas lluvias: Las profesiones que se consideran idóneas para el control y supervisión de esta actividad son ingeniería ambiental, de minas, geología o geólogo e hidrólogo.
- Manejo de aguas residuales domesticas: Las profesiones que se consideran idóneas para el control y supervisión de esta actividad son ingeniería ambiental, de minas, geología o geólogo.
- Manejos de cuerpos de agua: En el caso de esta actividad se considera que puede ser desarrolladas por profesionales en ingeniería ambiental, de minas, geología o geólogo.
- Manejo de material particulado y gases: Esta actividad puede ser desarrolladas por profesionales en ingeniería ambiental, de minas, geología o geólogo
- Manejo del ruido: Las profesiones que se consideran idóneas para el control y supervisión de esta actividad son ingeniería ambiental, de minas, geología o geólogo.
- Manejo de combustibles: Las profesiones que se consideran idóneas para el control y supervisión de esta actividad son ingeniería ambiental, de minas, geología o geólogo.
- Manejo de taludes: Esta actividad puede ser desarrolladas por profesionales en ingeniería de minas, geología o geólogo y/o geotecnia,
- Manejo de accesos: Esta actividad puede ser desarrolladas por profesionales en ingeniería ambiental, de minas, geología o geólogo
- Manejo de residuos sólidos: Las profesiones que se consideran idóneas para el control y supervisión de esta actividad son ingeniería ambiental, de minas, geología o geólogo.
- Adecuación y recuperación de sitios de uso temporal: Esta actividad puede ser desarrolladas por profesionales en ingeniería ambiental, forestal, ecología o biología.
- Manejo de fauna y flora: Esta actividad puede desarrollarse por profesionales en ingeniería forestal, ecología o biología.
- Plan de gestión social: Para esta actividad se estima contar con profesionales en trabajo social, o comunicación o antropología.
- Capacitación de personal: Esta actividad puede desarrollarse por profesionales en trabajo social, o comunicación o antropología.
- Contratación de mano de obra no calificada: Las profesiones que se consideran idóneas para el desarrollo de esta actividad son trabajo social, o comunicación o antropología.
- Rescate arqueológico: esta actividad puede desarrollarse por profesionales en arqueología.
- Manejo de hundimientos: Esta actividad puede ser desarrolladas por profesionales en ingeniería de minas, geología o geólogo y/o geotecnia.

El presente documento es de carácter informativo y no tiene ningún efecto legal. Dado que es un requisito informativo.





Conforme a lo anterior, en la evaluación técnica, se determinó que el Formato A aportado por las proponentes, cumple con los requisitos establecidos en la Resolución 143 de 2017, en los siguientes términos:

“(…)

Inversiones mínimas en exploración - Formato A

Acerca de información diligenciada por el proponente en el sistema de ANNAMINERIA, relacionada con las Inversiones Mínimas en Exploración, se hacen las siguientes observaciones:

-El programa mínimo exploratorio presentado por el proponente **cumple** con los valores mínimos exigidos por la Resolución 143 del 29 de marzo de 2017, por lo cual se considera **técnicamente aceptable**.

Condiciones de contratación

Área a contratar: 9525,7609 Hectáreas

Número de Celdas: 7794

Municipios: CAMPAMENTO, VALDIVIA, YARUMAL

Minerales: ARENAS, GRAVAS, MINERALES DE ORO Y SUS CONCENTRADOS

CELDAS DEL AREA A CONTRATAR DE LA PROPUESTA 501611

AREA: 9525,7609 Hectáreas

Nº CELDA	Nº CELDA	Nº CELDA	Nº CELDA	Nº CELDA
1 18N02F16D09F	16 18N02F16L04Z	31 18N02F16D25F	46 18N02F16H15H	61 18N02F16H20Z
2 18N02F16D14B	17 18N02F16H24Z	32 18N02F16L20L	47 18N02F16D25X	62 18N02F17E11K
3 18N02F16D09G	18 18N02F16H19Z	33 18N02F16L15L	48 18N02F16D25M	63 18N02F16H10P
4 18N02F16D09B	19 18N02F16H19U	34 18N02F16H15L	49 18N02F16D15M	64 18N02F17E06F
5 18N02F16D04W	20 18N02F16H09Z	35 18N02F16H10G	50 18N02F11Q25X	65 18N02F16H05E
6 18N02F16H09H	21 18N02F16H04J	36 18N02F16H05B	51 18N02F16L20I	66 18N02F17A16K
7 18N02F16H04C	22 18N02F16D14P	37 18N02F16D15W	52 18N02F16H20T	67 18N02F17A16F
8 18N02F16D24H	23 18N02F16L15V	38 18N02F16D15R	53 18N02F16H15D	68 18N02F16D15J
9 18N02F16D24C	24 18N02F16L15F	39 18N02F16D10L	54 18N02F16D20Y	69 18N02F17A11A
10 18N02F16D14M	25 18N02F16L10K	40 18N02F16D10G	55 18N02F16D10Y	70 18N02F17A06K
11 18N02F16H14I	26 18N02F16H25F	41 18N02F16L15H	56 18N02F16D10D	71 18N02F17I21B
12 18N02F16H09N	27 18N02F16H20V	42 18N02F16L15C	57 18N02F16L10J	72 18N02F17I16G
13 18N02F16D19T	28 18N02F16H20K	43 18N02F16L10M	58 18N02F17I06A	73 18N02F17I01R
14 18N02F16D09T	29 18N02F16H20A	44 18N02F16H25X	59 18N02F17I01K	74 18N02F17E21B
15 18N02F16L09P	30 18N02F16H05K	45 18N02F16H15S	60 18N02F17E21K	75 18N02F17E16G

El presente documento es de carácter informativo y no tiene ningún efecto legal. Dado que es un requisito informativo.





N° CELDA	N° CELDA	N° CELDA	N° CELDA	N° CELDA
76 18N02F17E11B	115 18N02F17A21E	154 18N02F17E17D	193 18N02F17E08S	232 18N02F17A24B
77 18N02F17E06B	116 18N02F17A16E	155 18N02F17E12T	194 18N02F17E03H	233 18N02F17A19W
78 18N02F17A21G	117 18N02F17A11U	156 18N02F17E07N	195 18N02F17A23X	234 18N02F17A04W
79 18N02F17A16L	118 18N02F17A11J	157 18N02F17E02N	196 18N02F17A13S	235 18N02F17A04R
80 18N02F17A11B	119 18N02F17A11E	158 18N02F17A12T	197 18N02F17I23I	236 18N02F17E24X
81 18N02F17A06L	120 18N02F17A01E	159 18N02F17A12N	198 18N02F17I23D	237 18N02F17E24S
82 18N02F17A01B	121 18N02F17I17V	160 18N02F17I12U	199 18N02F17I13Y	238 18N02F17E04X
83 18N02F17I06X	122 18N02F17I17F	161 18N02F17I12P	200 18N02F17I08Y	239 18N02F17E04M
84 18N02F17I06M	123 18N02F17I12Q	162 18N02F17I07P	201 18N02F17I03Y	240 18N02F17A09X
85 18N02F17I06H	124 18N02F17I12F	163 18N02F17I02U	202 18N02F17I03N	241 18N02F17I24I
86 18N02F17I06C	125 18N02F17I07Q	164 18N02F17E02U	203 18N02F17E23N	242 18N02F17I14D
87 18N02F17E16X	126 18N02F17E22K	165 18N02F17A22E	204 18N02F17E23D	243 18N02F17I04Y
88 18N02F17E11S	127 18N02F17E17Q	166 18N02F17A02U	205 18N02F17E18N	244 18N02F17E24T
89 18N02F17E06X	128 18N02F17E12K	167 18N02F17I18F	206 18N02F17A23I	245 18N02F17E24D
90 18N02F17E06C	129 18N02F17E12A	168 18N02F17I18L	207 18N02F17A18D	246 18N02F17E19Y
91 18N02F17A06C	130 18N02F17A17V	169 18N02F17I18G	208 18N02F17A03I	247 18N02F17E14Y
92 18N02F17A01M	131 18N02F17A17Q	170 18N02F17I13W	209 18N02F17I23E	248 18N02F17E14I
93 18N02F17I16N	132 18N02F17A12F	171 18N02F17I08B	210 18N02F17I18P	249 18N02F17E04I
94 18N02F17I11I	133 18N02F17I17G	172 18N02F17I03V	211 18N02F17I08Z	250 18N02F17A24T
95 18N02F17I06Y	134 18N02F17I02B	173 18N02F17I03L	212 18N02F17E23Z	251 18N02F17A24I
96 18N02F17I06I	135 18N02F17E22W	174 18N02F17E18Q	213 18N02F17E18J	252 18N02F17A19D
97 18N02F17E21D	136 18N02F17E17B	175 18N02F17E18R	214 18N02F17E03U	253 18N02F12M24Y
98 18N02F17E16N	137 18N02F17E12B	176 18N02F17E13W	215 18N02F17E03P	254 18N02F17I14P
99 18N02F17E11N	138 18N02F17A17L	177 18N02F17E08G	216 18N02F17A23Z	255 18N02F17I04P
100 18N02F17A06Y	139 18N02F17A17B	178 18N02F17E03R	217 18N02F17A23J	256 18N02F17E24Z
101 18N02F17A01I	140 18N02F17A12R	179 18N02F17A23Q	218 18N02F17I14F	257 18N02F17E14P
102 18N02F12M21Y	141 18N02F17A07L	180 18N02F17A13W	219 18N02F17E24V	258 18N02F17E14E
103 18N02F17I16U	142 18N02F17E17S	181 18N02F17A13Q	220 18N02F17E09A	259 18N02F17E09J
104 18N02F17I11P	143 18N02F17E17M	182 18N02F17A13G	221 18N02F17E04F	260 18N02F17E04Z
105 18N02F17I11J	144 18N02F17E17C	183 18N02F17A08W	222 18N02F17E04A	261 18N02F17E04E
106 18N02F17I01P	145 18N02F17E12S	184 18N02F17A08G	223 18N02F17A19V	262 18N02F17A19J
107 18N02F17I01J	146 18N02F17E07S	185 18N02F17A08A	224 18N02F17A14V	263 18N02F17A14J
108 18N02F17E21J	147 18N02F17E02S	186 18N02F17A03V	225 18N02F17A14A	264 18N02F17A14E
109 18N02F17E16U	148 18N02F17A12C	187 18N02F17A03W	226 18N02F17A09V	265 18N02F17I25F
110 18N02F17E11U	149 18N02F17I22N	188 18N02F17A03R	227 18N02F17I19R	266 18N02F17E15Q
111 18N02F17E06Z	150 18N02F17I12T	189 18N02F17A03F	228 18N02F17I14W	267 18N02F17E15F
112 18N02F17E06U	151 18N02F17I12N	190 18N02F17I08S	229 18N02F17I14B	268 18N02F17A25V
113 18N02F17E01E	152 18N02F17I07N	191 18N02F17E23X	230 18N02F17I04R	269 18N02F17A20V
114 18N02F17A21U	153 18N02F17I02Y	192 18N02F17E18X	231 18N02F17E19L	270 18N02F17A05F

El presente documento es de carácter informativo y no tiene ningún efecto legal. Dado que es un requisito informativo.





N° CELDA	N° CELDA	N° CELDA	N° CELDA	N° CELDA
271 18N02F17I20W	310 18N02F17I25E	349 18N02F17J21X	388 18N02F17F21J	427 18N02F22B07C
272 18N02F17I20G	311 18N02F17I10J	350 18N02F17J11S	389 18N02F17F16Z	428 18N02F22B02D
273 18N02F17I15S	312 18N02F17E15Z	351 18N02F17J06C	390 18N02F17F11J	429 18N02F17N17H
274 18N02F17I15B	313 18N02F17E15P	352 18N02F17J01X	391 18N02F17F06E	430 18N02F17N17D
275 18N02F17I10W	314 18N02F17A25J	353 18N02F17J01H	392 18N02F17B21U	431 18N02F17N12M
276 18N02F17I05M	315 18N02F17A20P	354 18N02F17F16S	393 18N02F17B11Z	432 18N02F17N12H
277 18N02F17I05G	316 18N02F22B16K	355 18N02F17F16H	394 18N02F17B11P	433 18N02F17N02N
278 18N02F17E20C	317 18N02F22B11V	356 18N02F17F11H	395 18N02F22B12A	434 18N02F17N02I
279 18N02F17E15S	318 18N02F22B11A	357 18N02F17B16X	396 18N02F22B07V	435 18N02F17J22D
280 18N02F17E15G	319 18N02F17N16A	358 18N02F17B11M	397 18N02F17N22V	436 18N02F17J17Y
281 18N02F17E05S	320 18N02F17N06V	359 18N02F17B06X	398 18N02F17N22K	437 18N02F17J17S
282 18N02F17A25W	321 18N02F17N01V	360 18N02F17B01S	399 18N02F17N17K	438 18N02F17F17I
283 18N02F17A20X	322 18N02F17J06A	361 18N02F22B16I	400 18N02F17N12F	439 18N02F17F12T
284 18N02F17A20R	323 18N02F17J01F	362 18N02F17N16N	401 18N02F17N12A	440 18N02F17F07T
285 18N02F17A20C	324 18N02F17F21A	363 18N02F17N11T	402 18N02F17N07A	441 18N02F17F07M
286 18N02F17A15M	325 18N02F17F11V	364 18N02F17N01Y	403 18N02F17N02V	442 18N02F17F02M
287 18N02F17A15B	326 18N02F17F01A	365 18N02F17J21N	404 18N02F17J22A	443 18N02F17B22S
288 18N02F17A10S	327 18N02F17B11V	366 18N02F17J16Y	405 18N02F17J12K	444 18N02F17B22N
289 18N02F17A05H	328 18N02F17B06V	367 18N02F17J16N	406 18N02F17J07Q	445 18N02F17B17Y
290 18N02F17A05C	329 18N02F17B06F	368 18N02F17J01N	407 18N02F17J07F	446 18N02F17B12Y
291 18N02F17I25N	330 18N02F17B01Q	369 18N02F17F21T	408 18N02F17J02V	447 18N02F17B12S
292 18N02F17I25I	331 18N02F22B16L	370 18N02F17F21I	409 18N02F17B17V	448 18N02F17B12T
293 18N02F17I20T	332 18N02F22B11R	371 18N02F17F16N	410 18N02F17B17K	449 18N02F17B07M
294 18N02F17I15N	333 18N02F22B06R	372 18N02F17F11Y	411 18N02F17B12F	450 18N02F17B07C
295 18N02F17E25N	334 18N02F22B06G	373 18N02F17F11N	412 18N02F17B07F	451 18N02F22B12J
296 18N02F17E15Y	335 18N02F22B01B	374 18N02F17F11D	413 18N02F22B12R	452 18N02F22B12E
297 18N02F17E15T	336 18N02F17N21R	375 18N02F17F01N	414 18N02F22B02L	453 18N02F22B02P
298 18N02F17E15N	337 18N02F17N21B	376 18N02F17B16I	415 18N02F22B02G	454 18N02F17N22Z
299 18N02F17E05N	338 18N02F17N06G	377 18N02F17B06N	416 18N02F17N12B	455 18N02F17J22J
300 18N02F17A25I	339 18N02F17J06L	378 18N02F17B06D	417 18N02F17N07L	456 18N02F17J17U
301 18N02F17A10Y	340 18N02F17J01G	379 18N02F22B16J	418 18N02F17J12L	457 18N02F17F22Z
302 18N02F17A10D	341 18N02F17F11R	380 18N02F22B11U	419 18N02F17F22G	458 18N02F17F17Z
303 18N02F22A20P	342 18N02F17F06W	381 18N02F17N11P	420 18N02F17F22B	459 18N02F17F17P
304 18N02F22A15E	343 18N02F17F01W	382 18N02F17N06J	421 18N02F17F07L	460 18N02F17F12E
305 18N02F22A05E	344 18N02F17B06G	383 18N02F17N01U	422 18N02F17F02G	461 18N02F17F07U
306 18N02F17M25P	345 18N02F17B01W	384 18N02F17J21J	423 18N02F17B17W	462 18N02F17F07P
307 18N02F17M20Z	346 18N02F17N21S	385 18N02F17J06Z	424 18N02F17B12G	463 18N02F17F02U
308 18N02F17M10Z	347 18N02F17N06X	386 18N02F17J01J	425 18N02F17B07L	464 18N02F17B17U
309 18N02F17M05E	348 18N02F17N01C	387 18N02F17F21U	426 18N02F22B17C	465 18N02F17B17J

El presente documento es de carácter informativo y no tiene ningún efecto legal. Dado que es un requisito informativo.





N° CELDA	N° CELDA	N° CELDA	N° CELDA	N° CELDA
466 18N02F17B17E	505 18N02F17B23R	544 18N02F17J18P	583 18N02F22B14C	622 18N02F17F19I
467 18N02F17B07E	506 18N02F17B23L	545 18N02F17J08Z	584 18N02F22B09C	623 18N02F17F19D
468 18N02F17B02U	507 18N02F17B13W	546 18N02F17J03U	585 18N02F22B04H	624 18N02F17F04T
469 18N02F17B02E	508 18N02F17B08L	547 18N02F17F18P	586 18N02F17N19X	625 18N02F17B24Y
470 18N02F22B13V	509 18N02F17N13S	548 18N02F17F13U	587 18N02F17N04S	626 18N02F17B24D
471 18N02F22B13F	510 18N02F17N08C	549 18N02F17B23J	588 18N02F17J19S	627 18N02F17B14D
472 18N02F22B08F	511 18N02F17J18M	550 18N02F17B18E	589 18N02F17J09H	628 18N02F17B09T
473 18N02F22B08A	512 18N02F17J08C	551 18N02F17B13P	590 18N02F17J04H	629 18N02F22B10V
474 18N02F22B03K	513 18N02F17F13S	552 18N02F17B03Z	591 18N02F17F24S	630 18N02F22B10F
475 18N02F17N18Q	514 18N02F17F03M	553 18N02F22B09F	592 18N02F17F24C	631 18N02F17N20K
476 18N02F17N18K	515 18N02F17F03H	554 18N02F22B04K	593 18N02F17F14X	632 18N02F17N20A
477 18N02F17N18F	516 18N02F17B18X	555 18N02F17N24V	594 18N02F17F14M	633 18N02F17N15V
478 18N02F17N13A	517 18N02F17B13X	556 18N02F17N24A	595 18N02F17F14H	634 18N02F17N15F
479 18N02F17N08Q	518 18N02F17B08S	557 18N02F17N14F	596 18N02F17F09X	635 18N02F17N05V
480 18N02F17N03F	519 18N02F22B13D	558 18N02F17N09V	597 18N02F17F04C	636 18N02F17N05K
481 18N02F17J13V	520 18N02F22B03T	559 18N02F17N09Q	598 18N02F17B19M	637 18N02F17J20Q
482 18N02F17F23V	521 18N02F17N23Y	560 18N02F17N04V	599 18N02F17B14C	638 18N02F17F10V
483 18N02F17F23F	522 18N02F17N18Y	561 18N02F17J09Q	600 18N02F17B09X	639 18N02F17B25Q
484 18N02F17F18K	523 18N02F17N18T	562 18N02F17J04K	601 18N02F22B19D	640 18N02F17B25F
485 18N02F17F08Q	524 18N02F17N13I	563 18N02F17F24A	602 18N02F22B14D	641 18N02F17B15K
486 18N02F17F08K	525 18N02F17N08Y	564 18N02F17F19K	603 18N02F22B09Z	642 18N02F17B10V
487 18N02F17F03Q	526 18N02F17N08T	565 18N02F17F19A	604 18N02F22B09U	643 18N02F17B10K
488 18N02F17B23F	527 18N02F17J18D	566 18N02F17F09F	605 18N02F17N24Y	644 18N02F17B05F
489 18N02F17B13V	528 18N02F17J13T	567 18N02F17F04F	606 18N02F17N24T	645 18N02F22B10R
490 18N02F17B08Q	529 18N02F17J13I	568 18N02F17B19V	607 18N02F17N24I	646 18N02F17N25R
491 18N02F22B13W	530 18N02F17J08D	569 18N02F17B19F	608 18N02F17N19Z	647 18N02F17N10R
492 18N02F22B13B	531 18N02F17J03T	570 18N02F17B14A	609 18N02F17N14J	648 18N02F17N10L
493 18N02F22B08W	532 18N02F17F23N	571 18N02F17B09V	610 18N02F17N09I	649 18N02F17N10G
494 18N02F22B08G	533 18N02F17F13T	572 18N02F17B04A	611 18N02F17N09D	650 18N02F17N05G
495 18N02F17N13L	534 18N02F17F03D	573 18N02F22B14W	612 18N02F17N09E	651 18N02F17J15L
496 18N02F17N03L	535 18N02F17B23I	574 18N02F17N14G	613 18N02F17N04U	652 18N02F17J15G
497 18N02F17J23R	536 18N02F17B13N	575 18N02F17N09L	614 18N02F17N04J	653 18N02F17J10G
498 18N02F17J23G	537 18N02F17B13D	576 18N02F17N04B	615 18N02F17J14D	654 18N02F17F25R
499 18N02F17J13G	538 18N02F17B03Y	577 18N02F17J09B	616 18N02F17J09U	655 18N02F17F25G
500 18N02F17J08G	539 18N02F22B08P	578 18N02F17F24W	617 18N02F17J04Y	656 18N02F17F20W
501 18N02F17J03B	540 18N02F22B03P	579 18N02F17F19R	618 18N02F17F24Z	657 18N02F17F15W
502 18N02F17F23R	541 18N02F22B03E	580 18N02F17F04R	619 18N02F17F24T	658 18N02F17B25G
503 18N02F17F18L	542 18N02F17N13U	581 18N02F17F04B	620 18N02F17F24U	659 18N02F17B15W
504 18N02F17F13W	543 18N02F17J18U	582 18N02F22B19H	621 18N02F17F24I	660 18N02F17B15G

El presente documento es de carácter informativo y no tiene ningún efecto legal. Dado que es un requisito informativo.





N° CELDA	N° CELDA	N° CELDA	N° CELDA	N° CELDA
661 18N02F17B15B	700 18N02F17N05E	739 18N02F17G11G	778 18N02F17K17Q	817 18N02F17K12H
662 18N02F17B10G	701 18N02F17J15Z	740 18N02F17G01G	779 18N02F17K16P	818 18N02F17K07H
663 18N02F12N25W	702 18N02F17J05Z	741 18N02F17C11W	780 18N02F17K12V	819 18N02F17K02S
664 18N02F22B15X	703 18N02F17J05E	742 18N02F17C06W	781 18N02F17K11J	820 18N02F17G22S
665 18N02F22B10S	704 18N02F17F25E	743 18N02F17C01B	782 18N02F17K12F	821 18N02F17G22H
666 18N02F17N15X	705 18N02F17F20U	744 18N02F22C11M	783 18N02F17K02F	822 18N02F17G12S
667 18N02F17N10M	706 18N02F17F15Z	745 18N02F22C06H	784 18N02F17G21Z	823 18N02F17G12M
668 18N02F17J25S	707 18N02F17F15U	746 18N02F17P11H	785 18N02F17G22K	824 18N02F17C22X
669 18N02F17J15S	708 18N02F17F15E	747 18N02F17P06S	786 18N02F17G22A	825 18N02F17C12C
670 18N02F17J05M	709 18N02F17F10E	748 18N02F17P01X	787 18N02F17G12V	826 18N02F17C02H
671 18N02F17F25C	710 18N02F17B25P	749 18N02F17K16H	788 18N02F17G12Q	827 18N02F22C17D
672 18N02F17F15C	711 18N02F17B20J	750 18N02F17G21M	789 18N02F17G11P	828 18N02F22C07D
673 18N02F17F10M	712 18N02F17B05P	751 18N02F17G16M	790 18N02F17G12K	829 18N02F17K17N
674 18N02F17F05X	713 18N02F17P21V	752 18N02F17G16H	791 18N02F17G06J	830 18N02F17K02T
675 18N02F17F05M	714 18N02F17P16Q	753 18N02F17G11X	792 18N02F17G07F	831 18N02F17K02D
676 18N02F17B10S	715 18N02F17P16K	754 18N02F17G01S	793 18N02F17G06E	832 18N02F17G22Y
677 18N02F17B10H	716 18N02F17P11A	755 18N02F17C16M	794 18N02F17C22V	833 18N02F17G22D
678 18N02F22B15N	717 18N02F17P01F	756 18N02F17C06X	795 18N02F17C21U	834 18N02F17G12N
679 18N02F17N20N	718 18N02F17K21A	757 18N02F17C01M	796 18N02F17C22F	835 18N02F17G07I
680 18N02F17N15T	719 18N02F17K16K	758 18N02F22C16D	797 18N02F17C21E	836 18N02F17G02Y
681 18N02F17N15N	720 18N02F17K11Q	759 18N02F22C11D	798 18N02F17C16J	837 18N02F17G02N
682 18N02F17N15D	721 18N02F17K06A	760 18N02F22C06T	799 18N02F17C07K	838 18N02F17G02D
683 18N02F17J25N	722 18N02F17K01V	761 18N02F22C01I	800 18N02F17C02K	839 18N02F17C17N
684 18N02F17J15I	723 18N02F17G11F	762 18N02F17P21Y	801 18N02F22C07R	840 18N02F17C12D
685 18N02F17J10N	724 18N02F17G01F	763 18N02F17P01I	802 18N02F22C07L	841 18N02F22C12U
686 18N02F17F20D	725 18N02F17C21V	764 18N02F17K06D	803 18N02F22C02B	842 18N02F17K07U
687 18N02F17F10D	726 18N02F17C16V	765 18N02F17G21N	804 18N02F17P22L	843 18N02F17K07J
688 18N02F17F05D	727 18N02F17C16F	766 18N02F17G16T	805 18N02F17P12B	844 18N02F17G22E
689 18N02F17B25N	728 18N02F17C06F	767 18N02F17G11Y	806 18N02F17K17L	845 18N02F17G17P
690 18N02F17B25D	729 18N02F12P21V	768 18N02F17G01Y	807 18N02F17K02L	846 18N02F17C22U
691 18N02F17B20T	730 18N02F22C06R	769 18N02F17C16N	808 18N02F17G02R	847 18N02F17C17P
692 18N02F17B10N	731 18N02F22C01R	770 18N02F17C11T	809 18N02F17G02G	848 18N02F17C07Z
693 18N02F12N25Y	732 18N02F17P21W	771 18N02F17C11D	810 18N02F17G02B	849 18N02F22C13A
694 18N02F22B20E	733 18N02F17P06L	772 18N02F17C01N	811 18N02F17C02W	850 18N02F17G23K
695 18N02F22B15U	734 18N02F17P01R	773 18N02F17C01D	812 18N02F22C17C	851 18N02F17G18Q
696 18N02F17N25Z	735 18N02F17K21L	774 18N02F22C07V	813 18N02F22C12X	852 18N02F17G18F
697 18N02F17N20U	736 18N02F17K21B	775 18N02F17P11E	814 18N02F17K22M	853 18N02F17G13F
698 18N02F17N10U	737 18N02F17K01B	776 18N02F17P06P	815 18N02F17K17X	854 18N02F17C23V
699 18N02F17N10E	738 18N02F17G16L	777 18N02F17P07F	816 18N02F17K17S	855 18N02F17C18A

El presente documento es de carácter informativo y no tiene ningún efecto legal. Dado que es un requisito informativo.





N° CELDA	N° CELDA	N° CELDA	N° CELDA	N° CELDA
856 18N02F17C13Q	895 18N02F17K03E	934 18N02F17K24E	973 18N02F17K20T	1012 18N02F17H06G
857 18N02F17C13K	896 18N02F17G03J	935 18N02F17K19P	974 18N02F17K15T	1013 18N02F17H06B
858 18N02F17C08V	897 18N02F17C13P	936 18N02F17K19J	975 18N02F17K15D	1014 18N02F17H01S
859 18N02F17C03K	898 18N02F17K24G	937 18N02F17K14E	976 18N02F17K10N	1015 18N02F17H01C
860 18N02F22C18B	899 18N02F17K24B	938 18N02F17K09P	977 18N02F17K05D	1016 18N02F17D16S
861 18N02F17K23G	900 18N02F17K19A	939 18N02F17K04P	978 18N02F17G25T	1017 18N02F17D16C
862 18N02F17K23B	901 18N02F17K19B	940 18N02F17G19P	979 18N02F17C25Y	1018 18N02F17D11R
863 18N02F17K18L	902 18N02F17K14B	941 18N02F17G19E	980 18N02F17C25T	1019 18N02F17D11G
864 18N02F17K18G	903 18N02F17K09G	942 18N02F17G09J	981 18N02F17C25I	1020 18N02F17D01L
865 18N02F17K13L	904 18N02F17K04A	943 18N02F17G09E	982 18N02F17C20I	1021 18N02F17D16Y
866 18N02F17K08W	905 18N02F17G24Q	944 18N02F17C14J	983 18N02F17C10T	1022 18N02F17D16N
867 18N02F17G13R	906 18N02F17G24G	945 18N02F17C04E	984 18N02F17K10J	1023 18N02F17D16I
868 18N02F17G08W	907 18N02F17G24A	946 18N02F17K15K	985 18N02F17G25U	1024 18N02F17D11T
869 18N02F17G08L	908 18N02F17G04Q	947 18N02F17K10Q	986 18N02F17G15J	1025 18N02F17D01E
870 18N02F17G03W	909 18N02F17C24L	948 18N02F17K05A	987 18N02F17G15E	1026 18N02F16D19G
871 18N02F17C23W	910 18N02F17C19G	949 18N02F17G25K	988 18N02F17C20Z	1027 18N02F16D04B
872 18N02F17C08R	911 18N02F17C14B	950 18N02F17G20F	989 18N02F17C15E	1028 18N02F16H04M
873 18N02F17C08G	912 18N02F17C09G	951 18N02F17G10F	990 18N02F17C05P	1029 18N02F16D24X
874 18N02F17C03L	913 18N02F17C04B	952 18N02F17G10A	991 18N02F17L21F	1030 18N02F16D14C
875 18N02F17K18X	914 18N02F17K19S	953 18N02F17C25K	992 18N02F17L16K	1031 18N02F16H14N
876 18N02F17K03X	915 18N02F17K09X	954 18N02F17C20F	993 18N02F17L11V	1032 18N02F16H04N
877 18N02F17G23X	916 18N02F17K04X	955 18N02F17C10V	994 18N02F17L06V	1033 18N02F16D24I
878 18N02F17G23H	917 18N02F17K04M	956 18N02F17K25L	995 18N02F17H11A	1034 18N02F16D19N
879 18N02F17C18M	918 18N02F17G19M	957 18N02F17K20W	996 18N02F17D21A	1035 18N02F16D09N
880 18N02F17C08X	919 18N02F17G19C	958 18N02F17K15R	997 18N02F17D11V	1036 18N02F16D04N
881 18N02F17C08C	920 18N02F17C24S	959 18N02F17K05W	998 18N02F17D06F	1037 18N02F11Q24Y
882 18N02F17K23N	921 18N02F17C19M	960 18N02F17C20W	999 18N02F17D01Q	1038 18N02F16H14J
883 18N02F17K23I	922 18N02F17C09S	961 18N02F17C20L	1000 18N02F17L11L	1039 18N02F16D24U
884 18N02F17K23D	923 18N02F17C09M	962 18N02F17C20G	1001 18N02F17L11B	1040 18N02F16D24J
885 18N02F17K13T	924 18N02F17C09H	963 18N02F17C05R	1002 18N02F17L06L	1041 18N02F16D19P
886 18N02F17G23N	925 18N02F17K24N	964 18N02F17K25H	1003 18N02F17L01W	1042 18N02F16D14U
887 18N02F17G08Y	926 18N02F17K14N	965 18N02F17K20M	1004 18N02F17L01S	1043 18N02F16D14E
888 18N02F17G08N	927 18N02F17K04T	966 18N02F17K15X	1005 18N02F17L01M	1044 18N02F16D09P
889 18N02F17C23D	928 18N02F17G24D	967 18N02F17K10S	1006 18N02F17L01H	1045 18N02F16D09E
890 18N02F17C13Y	929 18N02F17G19D	968 18N02F17G20H	1007 18N02F17L01B	1046 18N02F16L20F
891 18N02F17C08D	930 18N02F17G04I	969 18N02F17G05X	1008 18N02F17H21W	1047 18N02F16L10F
892 18N02F17C03I	931 18N02F17C14D	970 18N02F17G05M	1009 18N02F17H16S	1048 18N02F16L05V
893 18N02F17K18U	932 18N02F17C09T	971 18N02F17C25X	1010 18N02F17H11W	1049 18N02F16L05F
894 18N02F17K08U	933 18N02F17K24P	972 18N02F17C15C	1011 18N02F17H11C	1050 18N02F16H15V

El presente documento es de carácter informativo y no tiene ningún efecto legal. Dado que es un requisito informativo.





N° CELDA	N° CELDA	N° CELDA	N° CELDA	N° CELDA
1051 18N02F16H10V	1090 18N02F16L10Z	1129 18N02F17E16Z	1168 18N02F17E17U	1207 18N02F17E08J
1052 18N02F16H05V	1091 18N02F17I01Q	1130 18N02F17E16P	1169 18N02F17E17J	1208 18N02F17E03Z
1053 18N02F16D15F	1092 18N02F16L05J	1131 18N02F17E11Z	1170 18N02F17E12Z	1209 18N02F17A03U
1054 18N02F16D15A	1093 18N02F17E11Q	1132 18N02F17E01J	1171 18N02F17E12U	1210 18N02F17I09Q
1055 18N02F16D10Q	1094 18N02F16H15P	1133 18N02F17A06Z	1172 18N02F17E02P	1211 18N02F17I09A
1056 18N02F16D10A	1095 18N02F17E06A	1134 18N02F17I02V	1173 18N02F17A12Z	1212 18N02F17I04K
1057 18N02F16D05Q	1096 18N02F17E01V	1135 18N02F17I02K	1174 18N02F17A07Z	1213 18N02F17I04A
1058 18N02F16D05K	1097 18N02F16D25P	1136 18N02F17I02F	1175 18N02F17I13L	1214 18N02F17E19Q
1059 18N02F16D05A	1098 18N02F16D20Z	1137 18N02F17E17K	1176 18N02F17I08Q	1215 18N02F17E14F
1060 18N02F16L20R	1099 18N02F17A16A	1138 18N02F17E17F	1177 18N02F17I08G	1216 18N02F17A24F
1061 18N02F16L10W	1100 18N02F16D15E	1139 18N02F17E12Q	1178 18N02F17I03W	1217 18N02F17A14F
1062 18N02F16H15W	1101 18N02F17A01V	1140 18N02F17I12B	1179 18N02F17I03Q	1218 18N02F17A09A
1063 18N02F16H10R	1102 18N02F17I16L	1141 18N02F17I07L	1180 18N02F17E23A	1219 18N02F17A04A
1064 18N02F16H10L	1103 18N02F17I06R	1142 18N02F17I02G	1181 18N02F17E13G	1220 18N02F17I19L
1065 18N02F16D15L	1104 18N02F17I01L	1143 18N02F17E22B	1182 18N02F17E08R	1221 18N02F17E19B
1066 18N02F16L25H	1105 18N02F17E21W	1144 18N02F17E17W	1183 18N02F17E08F	1222 18N02F17E14L
1067 18N02F16L15M	1106 18N02F17E16W	1145 18N02F17E02W	1184 18N02F17E03Q	1223 18N02F17E09W
1068 18N02F16L10S	1107 18N02F17E06L	1146 18N02F17A07G	1185 18N02F17A23G	1224 18N02F17E04W
1069 18N02F16L10C	1108 18N02F17E01R	1147 18N02F17I22M	1186 18N02F17A23B	1225 18N02F17A19B
1070 18N02F16H25M	1109 18N02F17A21L	1148 18N02F17I17S	1187 18N02F17A18R	1226 18N02F17I24C
1071 18N02F16H25H	1110 18N02F17A01L	1149 18N02F17I12C	1188 18N02F17A18B	1227 18N02F17I14C
1072 18N02F16H15M	1111 18N02F17A01G	1150 18N02F17E22M	1189 18N02F17I18H	1228 18N02F17I04X
1073 18N02F16H05H	1112 18N02F17I11H	1151 18N02F17E22H	1190 18N02F17I13X	1229 18N02F17E09C
1074 18N02F16D25S	1113 18N02F17I06S	1152 18N02F17E22C	1191 18N02F17I08H	1230 18N02F17E04S
1075 18N02F16D15H	1114 18N02F17E01C	1153 18N02F17E07C	1192 18N02F17I03C	1231 18N02F17A14S
1076 18N02F16D10M	1115 18N02F17A11H	1154 18N02F17A22C	1193 18N02F17E18S	1232 18N02F17A09S
1077 18N02F16D05X	1116 18N02F17A06M	1155 18N02F17A12X	1194 18N02F17E18M	1233 18N02F17A04S
1078 18N02F16L10I	1117 18N02F17I16Y	1156 18N02F17A07X	1195 18N02F17E03X	1234 18N02F17I04D
1079 18N02F16L10D	1118 18N02F17I06N	1157 18N02F12M22X	1196 18N02F17A23M	1235 18N02F17E04T
1080 18N02F16L05Y	1119 18N02F17I01Y	1158 18N02F17I12Y	1197 18N02F17A08C	1236 18N02F17A19T
1081 18N02F16H25Y	1120 18N02F17E06N	1159 18N02F17E22I	1198 18N02F17I18D	1237 18N02F17A19I
1082 18N02F16H20N	1121 18N02F17E01I	1160 18N02F17E17I	1199 18N02F17I03T	1238 18N02F17A09D
1083 18N02F16H10D	1122 18N02F17A21N	1161 18N02F17E12D	1200 18N02F17E23T	1239 18N02F17I14U
1084 18N02F16D25D	1123 18N02F17A01Y	1162 18N02F17E07D	1201 18N02F17E08I	1240 18N02F17I09P
1085 18N02F16L20J	1124 18N02F17I11Z	1163 18N02F17A22T	1202 18N02F17A08N	1241 18N02F17I09J
1086 18N02F17I16F	1125 18N02F17I01Z	1164 18N02F17A22N	1203 18N02F17A03D	1242 18N02F17E24J
1087 18N02F16L20E	1126 18N02F17I01U	1165 18N02F17A17D	1204 18N02F17I18E	1243 18N02F17E19P
1088 18N02F16L15U	1127 18N02F17I01E	1166 18N02F17I12Z	1205 18N02F17I03Z	1244 18N02F17A24Z
1089 18N02F17I11F	1128 18N02F17E21U	1167 18N02F17I02P	1206 18N02F17I03U	1245 18N02F17A19E

El presente documento es de carácter informativo y no tiene ningún efecto legal. Dado que es un requisito informativo.





N° CELDA	N° CELDA	N° CELDA	N° CELDA	N° CELDA
1246 18N02F17I20Q	1285 18N02F22A05P	1324 18N02F17F01L	1363 18N02F22B01Z	1402 18N02F17J07W
1247 18N02F17I20F	1286 18N02F17M20P	1325 18N02F17B21R	1364 18N02F22B01U	1403 18N02F17J07L
1248 18N02F17I15Q	1287 18N02F17M20E	1326 18N02F17B11W	1365 18N02F22B01J	1404 18N02F17J02G
1249 18N02F17I10V	1288 18N02F17M15P	1327 18N02F22B16M	1366 18N02F17N21J	1405 18N02F17F12R
1250 18N02F17I10A	1289 18N02F17M05Z	1328 18N02F22B06H	1367 18N02F17N16P	1406 18N02F17F12L
1251 18N02F17E25F	1290 18N02F17I25Z	1329 18N02F22B01S	1368 18N02F17J21P	1407 18N02F17F02W
1252 18N02F17E10K	1291 18N02F17I25J	1330 18N02F22B01M	1369 18N02F17J16Z	1408 18N02F17F02L
1253 18N02F17E10F	1292 18N02F17E10Z	1331 18N02F17N16H	1370 18N02F17J06J	1409 18N02F17B22W
1254 18N02F17E05V	1293 18N02F17E05Z	1332 18N02F17N11H	1371 18N02F17J01U	1410 18N02F17B12R
1255 18N02F17A25F	1294 18N02F17A15J	1333 18N02F17N01M	1372 18N02F17F06U	1411 18N02F22B17D
1256 18N02F17A10K	1295 18N02F22B11K	1334 18N02F17N01H	1373 18N02F17B16J	1412 18N02F22B12M
1257 18N02F17A05A	1296 18N02F22B06A	1335 18N02F17J16X	1374 18N02F17B01Z	1413 18N02F17N12X
1258 18N02F17I25B	1297 18N02F17N21V	1336 18N02F17J11H	1375 18N02F22B12Q	1414 18N02F17N12Y
1259 18N02F17I20L	1298 18N02F17N16K	1337 18N02F17F16M	1376 18N02F22B12K	1415 18N02F17N07Y
1260 18N02F17I15R	1299 18N02F17N06F	1338 18N02F17F11S	1377 18N02F22B07Q	1416 18N02F17J12Y
1261 18N02F17I15G	1300 18N02F17J21Q	1339 18N02F17F01S	1378 18N02F22B02Q	1417 18N02F17J12D
1262 18N02F17I10X	1301 18N02F17J21F	1340 18N02F17F01H	1379 18N02F17N07K	1418 18N02F17J07Y
1263 18N02F17I10S	1302 18N02F17J21A	1341 18N02F17B16S	1380 18N02F17N02Q	1419 18N02F17J07M
1264 18N02F17I10B	1303 18N02F17J16V	1342 18N02F17B11S	1381 18N02F17J17K	1420 18N02F17J07I
1265 18N02F17I10H	1304 18N02F17J16A	1343 18N02F17B06M	1382 18N02F17J07A	1421 18N02F17J02N
1266 18N02F17I05R	1305 18N02F17J11F	1344 18N02F22B16D	1383 18N02F17J02A	1422 18N02F17J02H
1267 18N02F17E20R	1306 18N02F17J11A	1345 18N02F22B11Y	1384 18N02F17F22Q	1423 18N02F17J02I
1268 18N02F17E20L	1307 18N02F17J06Q	1346 18N02F22B11T	1385 18N02F17F12Q	1424 18N02F17F22M
1269 18N02F17E20B	1308 18N02F17F16F	1347 18N02F17N16D	1386 18N02F17B22A	1425 18N02F17F22N
1270 18N02F17E10S	1309 18N02F17F06F	1348 18N02F17N06T	1387 18N02F17B12K	1426 18N02F17F17Y
1271 18N02F17E05X	1310 18N02F17B21K	1349 18N02F17N06D	1388 18N02F17B02K	1427 18N02F17F17H
1272 18N02F17E05L	1311 18N02F17B01A	1350 18N02F17N01I	1389 18N02F22B12W	1428 18N02F17F12M
1273 18N02F17A25X	1312 18N02F22B06B	1351 18N02F17F16T	1390 18N02F22B07W	1429 18N02F17F12C
1274 18N02F17A05X	1313 18N02F22B01W	1352 18N02F17F16D	1391 18N02F22B07R	1430 18N02F17F07C
1275 18N02F17A05R	1314 18N02F22B01G	1353 18N02F17F01T	1392 18N02F17N22R	1431 18N02F17F02X
1276 18N02F12M25X	1315 18N02F17N21L	1354 18N02F17B21Y	1393 18N02F17N17L	1432 18N02F17B22C
1277 18N02F17I20Y	1316 18N02F17N01G	1355 18N02F17B21I	1394 18N02F17N12L	1433 18N02F17B17N
1278 18N02F17I15Y	1317 18N02F17J21W	1356 18N02F17B16Y	1395 18N02F17N07W	1434 18N02F17B17D
1279 18N02F17E05Y	1318 18N02F17J21G	1357 18N02F17B16T	1396 18N02F17N07R	1435 18N02F17B07Y
1280 18N02F17A20T	1319 18N02F17J21B	1358 18N02F17B11D	1397 18N02F17N02R	1436 18N02F17B07T
1281 18N02F17A20N	1320 18N02F17J16R	1359 18N02F22B16E	1398 18N02F17J22R	1437 18N02F17B02T
1282 18N02F17A15N	1321 18N02F17J01W	1360 18N02F22B11J	1399 18N02F17J22L	1438 18N02F22B12Z
1283 18N02F17A15D	1322 18N02F17F16G	1361 18N02F22B11E	1400 18N02F17J22B	1439 18N02F22B07Z
1284 18N02F22A10Z	1323 18N02F17F16B	1362 18N02F22B06U	1401 18N02F17J12R	1440 18N02F22B02J

El presente documento es de carácter informativo y no tiene ningún efecto legal. Dado que es un requisito informativo.





N° CELDA	N° CELDA	N° CELDA	N° CELDA	N° CELDA
1441 18N02F17N17Z	1480 18N02F17F03L	1519 18N02F17N08P	1558 18N02F17F14G	1597 18N02F17F09Y
1442 18N02F17N12J	1481 18N02F17B23G	1520 18N02F17J23P	1559 18N02F17B19L	1598 18N02F17F09T
1443 18N02F17J22U	1482 18N02F17B03R	1521 18N02F17J13P	1560 18N02F17B14R	1599 18N02F17F09Z
1444 18N02F17J17P	1483 18N02F22B03X	1522 18N02F17J13J	1561 18N02F17B04R	1600 18N02F17F09N
1445 18N02F17J17E	1484 18N02F17N23M	1523 18N02F17F23P	1562 18N02F22B14X	1601 18N02F17F09I
1446 18N02F17J12J	1485 18N02F17N13M	1524 18N02F17F23E	1563 18N02F22B14M	1602 18N02F17F09D
1447 18N02F17J02P	1486 18N02F17N13C	1525 18N02F17F18E	1564 18N02F22B04C	1603 18N02F17F04J
1448 18N02F17F02J	1487 18N02F17N03M	1526 18N02F17B18U	1565 18N02F17N24S	1604 18N02F17B19U
1449 18N02F17F02E	1488 18N02F17J18S	1527 18N02F17B08Z	1566 18N02F17N14S	1605 18N02F17B19E
1450 18N02F17B22J	1489 18N02F17J08M	1528 18N02F12N23Z	1567 18N02F17N04M	1606 18N02F17B14I
1451 18N02F17B12U	1490 18N02F17J08H	1529 18N02F22B14K	1568 18N02F17J14X	1607 18N02F17B14P
1452 18N02F17B02Z	1491 18N02F17J03H	1530 18N02F22B09Q	1569 18N02F17J09S	1608 18N02F17B14J
1453 18N02F17N13F	1492 18N02F17F23M	1531 18N02F22B04Q	1570 18N02F17J09C	1609 18N02F17B09Z
1454 18N02F17N03Q	1493 18N02F17F23C	1532 18N02F22B04A	1571 18N02F17F09C	1610 18N02F17B09U
1455 18N02F17N03A	1494 18N02F17F08S	1533 18N02F17N19V	1572 18N02F17B24X	1611 18N02F17B09P
1456 18N02F17J23V	1495 18N02F17F03S	1534 18N02F17N19A	1573 18N02F17B19H	1612 18N02F17B09E
1457 18N02F17J23A	1496 18N02F17B23H	1535 18N02F17N14Q	1574 18N02F17B19C	1613 18N02F17B04U
1458 18N02F17J08Q	1497 18N02F17B18S	1536 18N02F17J14V	1575 18N02F17B14M	1614 18N02F17B04N
1459 18N02F17J08F	1498 18N02F17B18M	1537 18N02F17J14Q	1576 18N02F17B09M	1615 18N02F12N24Y
1460 18N02F17F23K	1499 18N02F17B18C	1538 18N02F17J09V	1577 18N02F17B04C	1616 18N02F22B15Q
1461 18N02F17F03V	1500 18N02F17B03H	1539 18N02F17F19V	1578 18N02F22B14N	1617 18N02F22B10K
1462 18N02F17B23A	1501 18N02F22B13N	1540 18N02F17F14V	1579 18N02F22B09I	1618 18N02F22B10A
1463 18N02F17B08A	1502 18N02F22B08D	1541 18N02F17F14Q	1580 18N02F22B09D	1619 18N02F17N25F
1464 18N02F17N18W	1503 18N02F17N23N	1542 18N02F17F09V	1581 18N02F22B04I	1620 18N02F17N20F
1465 18N02F17N18B	1504 18N02F17N23D	1543 18N02F17F04V	1582 18N02F17N24J	1621 18N02F17J25A
1466 18N02F17N03W	1505 18N02F17N03N	1544 18N02F17B24K	1583 18N02F17N14D	1622 18N02F17J20F
1467 18N02F17J18W	1506 18N02F17N03I	1545 18N02F17B24F	1584 18N02F17N14E	1623 18N02F17J10F
1468 18N02F17J13W	1507 18N02F17J23Y	1546 18N02F17B24A	1585 18N02F17N04P	1624 18N02F17J05V
1469 18N02F17J13L	1508 18N02F17J23I	1547 18N02F17B19K	1586 18N02F17J19E	1625 18N02F17F15Q
1470 18N02F17J08W	1509 18N02F17J23D	1548 18N02F17B09K	1587 18N02F17J14Z	1626 18N02F17B15A
1471 18N02F17J08R	1510 18N02F17J13Y	1549 18N02F17B04K	1588 18N02F17J09N	1627 18N02F17B05Q
1472 18N02F17J08L	1511 18N02F17J08T	1550 18N02F22B19G	1589 18N02F17J09E	1628 18N02F22B15B
1473 18N02F17J08B	1512 18N02F17F13I	1551 18N02F22B09L	1590 18N02F17J04I	1629 18N02F22B05B
1474 18N02F17J03W	1513 18N02F17F08Y	1552 18N02F17N19W	1591 18N02F17J04D	1630 18N02F17N15L
1475 18N02F17F13L	1514 18N02F17B18N	1553 18N02F17N19B	1592 18N02F17J04E	1631 18N02F17J15B
1476 18N02F17F13G	1515 18N02F17B13T	1554 18N02F17N04L	1593 18N02F17F24J	1632 18N02F17F25W
1477 18N02F17F13B	1516 18N02F17B08Y	1555 18N02F17N04G	1594 18N02F17F19U	1633 18N02F17F25L
1478 18N02F17F08G	1517 18N02F17B03D	1556 18N02F17J14L	1595 18N02F17F14J	1634 18N02F17F10W
1479 18N02F17F03W	1518 18N02F22B08Z	1557 18N02F17J14G	1596 18N02F17F14E	1635 18N02F17B20G

El presente documento es de carácter informativo y no tiene ningún efecto legal. Dado que es un requisito informativo.





N° CELDA	N° CELDA	N° CELDA	N° CELDA	N° CELDA
1636 18N02F17B10W	1675 18N02F17F10Z	1714 18N02F17C16W	1753 18N02F17C06E	1792 18N02F17C07T
1637 18N02F17B10L	1676 18N02F17B25U	1715 18N02F17C06B	1754 18N02F17C01E	1793 18N02F22C17E
1638 18N02F22B15H	1677 18N02F17B25E	1716 18N02F22C16C	1755 18N02F22C12W	1794 18N02F22C07U
1639 18N02F22B15C	1678 18N02F17B20P	1717 18N02F22C06C	1756 18N02F22C07W	1795 18N02F22C07P
1640 18N02F22B10C	1679 18N02F17B05Z	1718 18N02F17P21M	1757 18N02F17P22W	1796 18N02F17K22E
1641 18N02F17N20X	1680 18N02F17B05J	1719 18N02F17P16H	1758 18N02F17P12W	1797 18N02F17K17U
1642 18N02F17N05M	1681 18N02F22C16A	1720 18N02F17P01M	1759 18N02F17P12R	1798 18N02F17K12E
1643 18N02F17N05C	1682 18N02F22C11Q	1721 18N02F17K06X	1760 18N02F17P12L	1799 18N02F17K07Z
1644 18N02F17J15H	1683 18N02F22C01V	1722 18N02F17G21C	1761 18N02F17P07W	1800 18N02F17K07E
1645 18N02F17J05X	1684 18N02F22C01A	1723 18N02F17G01H	1762 18N02F17K12G	1801 18N02F17K02J
1646 18N02F17F25M	1685 18N02F17P21A	1724 18N02F17C21M	1763 18N02F17K12B	1802 18N02F17G02E
1647 18N02F17F20S	1686 18N02F17P11Q	1725 18N02F22C16I	1764 18N02F17K07B	1803 18N02F17C22Z
1648 18N02F17F10H	1687 18N02F17P06V	1726 18N02F17P21T	1765 18N02F17K02B	1804 18N02F17C22J
1649 18N02F17B20S	1688 18N02F17P01Q	1727 18N02F17P21N	1766 18N02F17G22B	1805 18N02F17C17Z
1650 18N02F17B20M	1689 18N02F17P01A	1728 18N02F17P21D	1767 18N02F17G12L	1806 18N02F17C12P
1651 18N02F17B15S	1690 18N02F17K21Q	1729 18N02F17K21N	1768 18N02F17G12G	1807 18N02F17C07J
1652 18N02F17B05S	1691 18N02F17K16Q	1730 18N02F17K11T	1769 18N02F17G12B	1808 18N02F17K13Q
1653 18N02F17B05H	1692 18N02F17K16A	1731 18N02F17K06I	1770 18N02F17C22L	1809 18N02F17K08A
1654 18N02F22B15D	1693 18N02F17K11F	1732 18N02F17G16N	1771 18N02F17C17R	1810 18N02F17K03K
1655 18N02F22B10Y	1694 18N02F17K06V	1733 18N02F17G11N	1772 18N02F17C17G	1811 18N02F17G23F
1656 18N02F22B05T	1695 18N02F17K06F	1734 18N02F17C11Y	1773 18N02F22C17H	1812 18N02F17G08V
1657 18N02F17J25D	1696 18N02F17G16A	1735 18N02F22C17F	1774 18N02F22C07X	1813 18N02F17G08K
1658 18N02F17J20N	1697 18N02F17G11Q	1736 18N02F22C11U	1775 18N02F17K17C	1814 18N02F17G08A
1659 18N02F17J15D	1698 18N02F17G01Q	1737 18N02F22C11P	1776 18N02F17K02X	1815 18N02F22C18G
1660 18N02F17J10T	1699 18N02F17C16A	1738 18N02F22C12A	1777 18N02F17K02M	1816 18N02F17K13B
1661 18N02F17F20N	1700 18N02F17C11A	1739 18N02F22C07K	1778 18N02F17G22M	1817 18N02F17K08R
1662 18N02F17F20I	1701 18N02F17C01V	1740 18N02F17P12Q	1779 18N02F17G07S	1818 18N02F17K08L
1663 18N02F17F10T	1702 18N02F22C06G	1741 18N02F17P06Z	1780 18N02F17C22H	1819 18N02F17K03R
1664 18N02F17F05T	1703 18N02F17P21R	1742 18N02F17P07A	1781 18N02F17C17M	1820 18N02F17G23B
1665 18N02F17B15Y	1704 18N02F17P16L	1743 18N02F17P01U	1782 18N02F17C07H	1821 18N02F17C23G
1666 18N02F17B15I	1705 18N02F17P01W	1744 18N02F17K16Z	1783 18N02F22C12Y	1822 18N02F17C18G
1667 18N02F17B05Y	1706 18N02F17K11R	1745 18N02F17K02A	1784 18N02F22C12N	1823 18N02F17C18B
1668 18N02F17N20Z	1707 18N02F17K06R	1746 18N02F17G17V	1785 18N02F17K12Y	1824 18N02F17C13R
1669 18N02F17N15U	1708 18N02F17K06G	1747 18N02F17G17Q	1786 18N02F17G22I	1825 18N02F17K13C
1670 18N02F17J25J	1709 18N02F17G21R	1748 18N02F17G01U	1787 18N02F17G02I	1826 18N02F17K08M
1671 18N02F17J20J	1710 18N02F17G16B	1749 18N02F17C21P	1788 18N02F17C17D	1827 18N02F17G13X
1672 18N02F17J15U	1711 18N02F17G11R	1750 18N02F17C16P	1789 18N02F17C12N	1828 18N02F17G03C
1673 18N02F17J10E	1712 18N02F17G06L	1751 18N02F17C12F	1790 18N02F17C12I	1829 18N02F17C23S
1674 18N02F17F25Z	1713 18N02F17C21G	1752 18N02F17C07V	1791 18N02F17C07Y	1830 18N02F17C18C

El presente documento es de carácter informativo y no tiene ningún efecto legal. Dado que es un requisito informativo.





N° CELDA	N° CELDA	N° CELDA	N° CELDA	N° CELDA
1831 18N02F17C08M	1870 18N02F17C04G	1909 18N02F17G15W	1948 18N02F17H06V	1987 18N02F16L15Q
1832 18N02F17K18N	1871 18N02F17K24C	1910 18N02F17G10G	1949 18N02F17H06Q	1988 18N02F16L15A
1833 18N02F17K03Y	1872 18N02F17G09H	1911 18N02F17G05L	1950 18N02F17H01A	1989 18N02F16H25V
1834 18N02F17K03T	1873 18N02F17G04H	1912 18N02F17C10G	1951 18N02F17D11K	1990 18N02F16H15K
1835 18N02F17G23Y	1874 18N02F17C19X	1913 18N02F17K15H	1952 18N02F17D11A	1991 18N02F16D20F
1836 18N02F17G18Y	1875 18N02F17C19C	1914 18N02F17K10M	1953 18N02F17D01K	1992 18N02F11Q25V
1837 18N02F17G03Y	1876 18N02F17K24D	1915 18N02F17K05C	1954 18N02F17L16B	1993 18N02F16L20B
1838 18N02F17C23T	1877 18N02F17K14I	1916 18N02F17G25S	1955 18N02F17L11G	1994 18N02F16L15R
1839 18N02F17C18D	1878 18N02F17K09I	1917 18N02F17G25C	1956 18N02F17L01R	1995 18N02F16L05G
1840 18N02F17C13I	1879 18N02F17K09D	1918 18N02F17G10X	1957 18N02F17L01L	1996 18N02F16H20B
1841 18N02F17K23P	1880 18N02F17G24Y	1919 18N02F17G05C	1958 18N02F17H21S	1997 18N02F16H05W
1842 18N02F17K13E	1881 18N02F17G19Y	1920 18N02F17C25C	1959 18N02F17H06S	1998 18N02F16H05G
1843 18N02F17G18J	1882 18N02F17G14Y	1921 18N02F17K25I	1960 18N02F17H01X	1999 18N02F16D25W
1844 18N02F17G13U	1883 18N02F17G14I	1922 18N02F17K20D	1961 18N02F17D21C	2000 18N02F16D25B
1845 18N02F17G13E	1884 18N02F17G09T	1923 18N02F17K15N	1962 18N02F17D16X	2001 18N02F16D20L
1846 18N02F17C23U	1885 18N02F17G09N	1924 18N02F17K15I	1963 18N02F17D11X	2002 18N02F16D05R
1847 18N02F17C18P	1886 18N02F17G09I	1925 18N02F17G10N	1964 18N02F17D06H	2003 18N02F16D05L
1848 18N02F17C13Z	1887 18N02F17C24T	1926 18N02F17G10I	1965 18N02F17D01S	2004 18N02F16L05H
1849 18N02F17C08Z	1888 18N02F17C24D	1927 18N02F17G05I	1966 18N02F17D21D	2005 18N02F16L05C
1850 18N02F17C08P	1889 18N02F17C04D	1928 18N02F17C20D	1967 18N02F17D16D	2006 18N02F16H20M
1851 18N02F17C08J	1890 18N02F17K14Z	1929 18N02F17C10D	1968 18N02F17D06Y	2007 18N02F16H10C
1852 18N02F17K24L	1891 18N02F17K14U	1930 18N02F17C05Y	1969 18N02F17D06T	2008 18N02F16H05C
1853 18N02F17K19Q	1892 18N02F17K04Z	1931 18N02F17C05T	1970 18N02F16D19W	2009 18N02F16D20S
1854 18N02F17K14K	1893 18N02F17K04U	1932 18N02F17C05N	1971 18N02F16D14W	2010 18N02F16D20M
1855 18N02F17K09R	1894 18N02F17G24J	1933 18N02F17K20P	1972 18N02F16D09R	2011 18N02F16D15S
1856 18N02F17K09L	1895 18N02F17G19J	1934 18N02F17K10Z	1973 18N02F16D04G	2012 18N02F16D10X
1857 18N02F17G19L	1896 18N02F17G09U	1935 18N02F17K05Z	1974 18N02F16H04S	2013 18N02F16D05S
1858 18N02F17G14F	1897 18N02F17C19E	1936 18N02F17G05E	1975 18N02F16D19X	2014 18N02F16D05H
1859 18N02F17G09L	1898 18N02F17K15A	1937 18N02F17C25U	1976 18N02F16D19S	2015 18N02F16D05C
1860 18N02F17G09F	1899 18N02F17G20V	1938 18N02F17C25P	1977 18N02F16D09M	2016 18N02F16L10T
1861 18N02F17G04V	1900 18N02F17G15K	1939 18N02F17C20J	1978 18N02F16D09C	2017 18N02F16L05D
1862 18N02F17C24G	1901 18N02F17G15A	1940 18N02F17C20E	1979 18N02F16H09I	2018 18N02F16H25N
1863 18N02F17C24B	1902 18N02F17C20Q	1941 18N02F17C10P	1980 18N02F16D14T	2019 18N02F16H15T
1864 18N02F17C19F	1903 18N02F17C20A	1942 18N02F17C10E	1981 18N02F16D09I	2020 18N02F16H15N
1865 18N02F17C14W	1904 18N02F17C15K	1943 18N02F17C05E	1982 18N02F16L04E	2021 18N02F16H05I
1866 18N02F17C09R	1905 18N02F17C10A	1944 18N02F17L21K	1983 18N02F16H09E	2022 18N02F16H05D
1867 18N02F17C09F	1906 18N02F17K25B	1945 18N02F17L16Q	1984 18N02F16D14Z	2023 18N02F16D05D
1868 18N02F17C04Q	1907 18N02F17K15G	1946 18N02F17L11K	1985 18N02F16L25F	2024 18N02F11Q25Y
1869 18N02F17C04A	1908 18N02F17G20R	1947 18N02F17H21A	1986 18N02F16L20Q	2025 18N02F16L25E

El presente documento es de carácter informativo y no tiene ningún efecto legal. Dado que es un requisito informativo.





N° CELDA	N° CELDA	N° CELDA	N° CELDA	N° CELDA
2026 18N02F17116A	2065 18N02F17101N	2104 18N02F17117D	2143 18N02F17E03T	2182 18N02F17E14B
2027 18N02F16L15P	2066 18N02F17E21T	2105 18N02F17102N	2144 18N02F17E03I	2183 18N02F17E09R
2028 18N02F16L15J	2067 18N02F17E16Y	2106 18N02F17E07Y	2145 18N02F17A23D	2184 18N02F17E04R
2029 18N02F17106K	2068 18N02F17E01T	2107 18N02F17A17N	2146 18N02F17A13D	2185 18N02F17A24G
2030 18N02F16L05P	2069 18N02F17A21D	2108 18N02F17A12Y	2147 18N02F17A08T	2186 18N02F17A14G
2031 18N02F16H25U	2070 18N02F17A16D	2109 18N02F17A02Y	2148 18N02F12M23Y	2187 18N02F17A09L
2032 18N02F17E16F	2071 18N02F17A06T	2110 18N02F17A02I	2149 18N02F17118Z	2188 18N02F17A04L
2033 18N02F17E16A	2072 18N02F17111U	2111 18N02F17122P	2150 18N02F17118U	2189 18N02F17119S
2034 18N02F17E11V	2073 18N02F17E11P	2112 18N02F17112J	2151 18N02F17118J	2190 18N02F17109S
2035 18N02F16H15J	2074 18N02F17A11Z	2113 18N02F17E07Z	2152 18N02F17113Z	2191 18N02F17E14X
2036 18N02F16D25Z	2075 18N02F17A11P	2114 18N02F17E02Z	2153 18N02F17113U	2192 18N02F17E14C
2037 18N02F17A21V	2076 18N02F17A06U	2115 18N02F17A22J	2154 18N02F17108P	2193 18N02F17E09H
2038 18N02F17A21K	2077 18N02F17A06P	2116 18N02F17A17Z	2155 18N02F17103E	2194 18N02F17E04H
2039 18N02F17A16Q	2078 18N02F17A06E	2117 18N02F17A07E	2156 18N02F17E18P	2195 18N02F17E04C
2040 18N02F16D20P	2079 18N02F17117K	2118 18N02F12M22Z	2157 18N02F17E13U	2196 18N02F17A24H
2041 18N02F17A11K	2080 18N02F17117A	2119 18N02F17113G	2158 18N02F17E13J	2197 18N02F17A19S
2042 18N02F17A06V	2081 18N02F17E22Q	2120 18N02F17108F	2159 18N02F17E08U	2198 18N02F17119T
2043 18N02F17A06Q	2082 18N02F17E22F	2121 18N02F17103R	2160 18N02F17A23E	2199 18N02F17114N
2044 18N02F16D05Z	2083 18N02F17E07K	2122 18N02F17103K	2161 18N02F17A18U	2200 18N02F17109Y
2045 18N02F17A01A	2084 18N02F17E07F	2123 18N02F17E23L	2162 18N02F17A13E	2201 18N02F17E24I
2046 18N02F17116B	2085 18N02F17E02V	2124 18N02F17E23F	2163 18N02F17A08Z	2202 18N02F17E19I
2047 18N02F17111B	2086 18N02F17A22Q	2125 18N02F17E13L	2164 18N02F17A08E	2203 18N02F17E14T
2048 18N02F17106B	2087 18N02F17A02F	2126 18N02F17E13A	2165 18N02F17A03P	2204 18N02F17E14N
2049 18N02F17E21R	2088 18N02F17117L	2127 18N02F17E08V	2166 18N02F17124F	2205 18N02F17A14I
2050 18N02F17E06G	2089 18N02F17117B	2128 18N02F17A23K	2167 18N02F17114Q	2206 18N02F17A09I
2051 18N02F17E01W	2090 18N02F17107G	2129 18N02F17A23F	2168 18N02F17109V	2207 18N02F17114E
2052 18N02F17E01B	2091 18N02F17107B	2130 18N02F17A18W	2169 18N02F17109K	2208 18N02F17104U
2053 18N02F17A21B	2092 18N02F17E17L	2131 18N02F17A13A	2170 18N02F17104F	2209 18N02F17E19U
2054 18N02F17A16W	2093 18N02F17E02L	2132 18N02F17A08F	2171 18N02F17E24A	2210 18N02F17E09U
2055 18N02F17A11R	2094 18N02F17A02W	2133 18N02F17A03L	2172 18N02F17E09Q	2211 18N02F17E04J
2056 18N02F17A06W	2095 18N02F17A02R	2134 18N02F12M23V	2173 18N02F17A24Q	2212 18N02F17A24U
2057 18N02F17A06B	2096 18N02F12M22W	2135 18N02F17118X	2174 18N02F17A04Q	2213 18N02F17A14Z
2058 18N02F17E21X	2097 18N02F17112M	2136 18N02F17113S	2175 18N02F17124G	2214 18N02F17A04U
2059 18N02F17E11C	2098 18N02F17112H	2137 18N02F17113H	2176 18N02F17119W	2215 18N02F17125A
2060 18N02F17E06H	2099 18N02F17E07H	2138 18N02F17108X	2177 18N02F17114G	2216 18N02F17115A
2061 18N02F17E01X	2100 18N02F17A22M	2139 18N02F17E13M	2178 18N02F17109L	2217 18N02F17110K
2062 18N02F17A11C	2101 18N02F17A12M	2140 18N02F17E13C	2179 18N02F17104W	2218 18N02F17105F
2063 18N02F17A01C	2102 18N02F17A02X	2141 18N02F17A18S	2180 18N02F17E24L	2219 18N02F17E25A
2064 18N02F12M21X	2103 18N02F17A02H	2142 18N02F17E03Y	2181 18N02F17E19G	2220 18N02F17E20F

El presente documento es de carácter informativo y no tiene ningún efecto legal. Dado que es un requisito informativo.





N° CELDA	N° CELDA	N° CELDA	N° CELDA	N° CELDA
2221 18N02F17E10Q	2260 18N02F17A10T	2299 18N02F17J16W	2338 18N02F17F01D	2377 18N02F22B12T
2222 18N02F17A20K	2261 18N02F12M25Y	2300 18N02F17F16R	2339 18N02F17B06T	2378 18N02F22B12H
2223 18N02F17A20A	2262 18N02F17M20J	2301 18N02F17F11W	2340 18N02F22B06P	2379 18N02F22B12I
2224 18N02F17A10A	2263 18N02F17M10U	2302 18N02F17F11L	2341 18N02F17N21Z	2380 18N02F22B12D
2225 18N02F12M25V	2264 18N02F17I20Z	2303 18N02F17F11B	2342 18N02F17N06Z	2381 18N02F22B07M
2226 18N02F17I25G	2265 18N02F17I20J	2304 18N02F17F06B	2343 18N02F17N01P	2382 18N02F22B07N
2227 18N02F17I20M	2266 18N02F17I05U	2305 18N02F17B21B	2344 18N02F17J21Z	2383 18N02F22B07H
2228 18N02F17I20B	2267 18N02F17E25Z	2306 18N02F17B16L	2345 18N02F17J21U	2384 18N02F22B02Y
2229 18N02F17I15L	2268 18N02F17E25J	2307 18N02F17B06R	2346 18N02F17J11P	2385 18N02F17N22D
2230 18N02F17I10G	2269 18N02F17E20U	2308 18N02F17B06B	2347 18N02F17J01E	2386 18N02F17N17C
2231 18N02F17I05B	2270 18N02F17E10J	2309 18N02F17N21H	2348 18N02F17F21E	2387 18N02F17N12T
2232 18N02F17E25S	2271 18N02F17A25P	2310 18N02F17N11S	2349 18N02F17B16P	2388 18N02F17N07C
2233 18N02F17E20W	2272 18N02F17A20Z	2311 18N02F17N11C	2350 18N02F17B16E	2389 18N02F17N02T
2234 18N02F17E20H	2273 18N02F17A15E	2312 18N02F17N06H	2351 18N02F17B11U	2390 18N02F17N02H
2235 18N02F17E15W	2274 18N02F12M25Z	2313 18N02F17J21S	2352 18N02F17B06U	2391 18N02F17J22T
2236 18N02F17E15M	2275 18N02F22B01V	2314 18N02F17J11C	2353 18N02F17B01E	2392 18N02F17J17M
2237 18N02F17E10C	2276 18N02F22B01K	2315 18N02F17J06X	2354 18N02F22B12V	2393 18N02F17J17N
2238 18N02F17E05G	2277 18N02F17N21Q	2316 18N02F17J06S	2355 18N02F22B07F	2394 18N02F17J07T
2239 18N02F17E05B	2278 18N02F17N21A	2317 18N02F17J01M	2356 18N02F17N17V	2395 18N02F17J07H
2240 18N02F17A25M	2279 18N02F17N16V	2318 18N02F17F16C	2357 18N02F17J22V	2396 18N02F17J02S
2241 18N02F17A20W	2280 18N02F17N16Q	2319 18N02F17F11M	2358 18N02F17J17Q	2397 18N02F17J02C
2242 18N02F17A20L	2281 18N02F17N16F	2320 18N02F17F06X	2359 18N02F17J07K	2398 18N02F17F22X
2243 18N02F17A10M	2282 18N02F17N06A	2321 18N02F17B21X	2360 18N02F17J02Q	2399 18N02F17F22H
2244 18N02F17A10H	2283 18N02F17N01Q	2322 18N02F17B11C	2361 18N02F17J02F	2400 18N02F17F17X
2245 18N02F17A10C	2284 18N02F17N01A	2323 18N02F17B06H	2362 18N02F17F17A	2401 18N02F17F17N
2246 18N02F17A05W	2285 18N02F17J21V	2324 18N02F12N21X	2363 18N02F17F12V	2402 18N02F17F07S
2247 18N02F17I20D	2286 18N02F17J11V	2325 18N02F22B06T	2364 18N02F17F12F	2403 18N02F17F02T
2248 18N02F17I10T	2287 18N02F17F11A	2326 18N02F22B01I	2365 18N02F17F07Q	2404 18N02F17F02N
2249 18N02F17I10I	2288 18N02F17F06V	2327 18N02F17N11Y	2366 18N02F17F07K	2405 18N02F17B17S
2250 18N02F17E25D	2289 18N02F17B21V	2328 18N02F17N11N	2367 18N02F17B12V	2406 18N02F17B17C
2251 18N02F17E20I	2290 18N02F17B21F	2329 18N02F17N11I	2368 18N02F22B02B	2407 18N02F17B12H
2252 18N02F17E20D	2291 18N02F17B16F	2330 18N02F17N06N	2369 18N02F17N22W	2408 18N02F17B02M
2253 18N02F17E10N	2292 18N02F17B06K	2331 18N02F17N06I	2370 18N02F17N02L	2409 18N02F22B12U
2254 18N02F17E05D	2293 18N02F22B06L	2332 18N02F17J16D	2371 18N02F17J17R	2410 18N02F22B07P
2255 18N02F17A25Y	2294 18N02F22B01L	2333 18N02F17J11I	2372 18N02F17F22R	2411 18N02F17N07E
2256 18N02F17A25T	2295 18N02F17N16R	2334 18N02F17J11D	2373 18N02F17F17B	2412 18N02F17J12Z
2257 18N02F17A25D	2296 18N02F17N11R	2335 18N02F17J01T	2374 18N02F17F07W	2413 18N02F17F22U
2258 18N02F17A20Y	2297 18N02F17N11L	2336 18N02F17J01I	2375 18N02F17B17L	2414 18N02F17F22J
2259 18N02F17A15T	2298 18N02F17N06B	2337 18N02F17F11T	2376 18N02F17B12W	2415 18N02F17F17U

El presente documento es de carácter informativo y no tiene ningún efecto legal. Dado que es un requisito informativo.





N° CELDA	N° CELDA	N° CELDA	N° CELDA	N° CELDA
2416 18N02F17F17J	2455 18N02F17N03H	2494 18N02F17F08Z	2533 18N02F17J19M	2572 18N02F22B05Q
2417 18N02F17F12J	2456 18N02F17J23X	2495 18N02F17F03E	2534 18N02F17J14C	2573 18N02F22B05A
2418 18N02F17F07Z	2457 18N02F17J23C	2496 18N02F17B23U	2535 18N02F17J04C	2574 18N02F17N15K
2419 18N02F17F07E	2458 18N02F17J18X	2497 18N02F17B18P	2536 18N02F17F09S	2575 18N02F17J10Q
2420 18N02F17N23A	2459 18N02F17J13X	2498 18N02F17B13J	2537 18N02F17F04X	2576 18N02F17J05K
2421 18N02F17N13Q	2460 18N02F17J13C	2499 18N02F17B08E	2538 18N02F17B24S	2577 18N02F17J05A
2422 18N02F17N03V	2461 18N02F17J03X	2500 18N02F22B14F	2539 18N02F17B14H	2578 18N02F17F25F
2423 18N02F17J23K	2462 18N02F17J03S	2501 18N02F17N14K	2540 18N02F17B09S	2579 18N02F17F25A
2424 18N02F17J13A	2463 18N02F17J03C	2502 18N02F17N14A	2541 18N02F17B04M	2580 18N02F17F15F
2425 18N02F17J08V	2464 18N02F17F13H	2503 18N02F17N04K	2542 18N02F22B14U	2581 18N02F17F10K
2426 18N02F17J03Q	2465 18N02F17F08X	2504 18N02F17J19Q	2543 18N02F22B14E	2582 18N02F17F10A
2427 18N02F17F18Q	2466 18N02F17F08H	2505 18N02F17J04Q	2544 18N02F22B09Y	2583 18N02F17B25K
2428 18N02F17F13Q	2467 18N02F17B13H	2506 18N02F17J04A	2545 18N02F22B09P	2584 18N02F17B05K
2429 18N02F17F13F	2468 18N02F17B03S	2507 18N02F17F14A	2546 18N02F22B04N	2585 18N02F12N25V
2430 18N02F17F08V	2469 18N02F22B03I	2508 18N02F17B24Q	2547 18N02F17N19T	2586 18N02F22B15R
2431 18N02F17F08F	2470 18N02F17N23I	2509 18N02F17B14Q	2548 18N02F17N19N	2587 18N02F22B10W
2432 18N02F17F08A	2471 18N02F17N18I	2510 18N02F22B14R	2549 18N02F17N19D	2588 18N02F22B10L
2433 18N02F17F03F	2472 18N02F17N13Y	2511 18N02F22B09R	2550 18N02F17N19E	2589 18N02F17N20L
2434 18N02F17B23Q	2473 18N02F17F23D	2512 18N02F22B09B	2551 18N02F17N09N	2590 18N02F17N20G
2435 18N02F17B13Q	2474 18N02F17F18Y	2513 18N02F22B04G	2552 18N02F17J24U	2591 18N02F17N15G
2436 18N02F17B13F	2475 18N02F17F08T	2514 18N02F17N24L	2553 18N02F17J24D	2592 18N02F17N10W
2437 18N02F17B03K	2476 18N02F17F08I	2515 18N02F17N14R	2554 18N02F17J19T	2593 18N02F17N05L
2438 18N02F22B03W	2477 18N02F17F03T	2516 18N02F17N09B	2555 18N02F17J19P	2594 18N02F17J25B
2439 18N02F17N23W	2478 18N02F17F03N	2517 18N02F17N04R	2556 18N02F17J14T	2595 18N02F17J20W
2440 18N02F17N23R	2479 18N02F17B23Y	2518 18N02F17J24W	2557 18N02F17J14P	2596 18N02F17J20G
2441 18N02F17N18L	2480 18N02F17B23N	2519 18N02F17J19W	2558 18N02F17J09Z	2597 18N02F17J15W
2442 18N02F17N13W	2481 18N02F17B13Y	2520 18N02F17J04W	2559 18N02F17J04Z	2598 18N02F17B20R
2443 18N02F17J23L	2482 18N02F17B13I	2521 18N02F17J04G	2560 18N02F17F19P	2599 18N02F17B20B
2444 18N02F17F23B	2483 18N02F17B03T	2522 18N02F17F24R	2561 18N02F17F04Y	2600 18N02F17B15L
2445 18N02F17F18G	2484 18N02F22B13U	2523 18N02F17F19L	2562 18N02F17F04I	2601 18N02F17B10B
2446 18N02F17F08L	2485 18N02F17N23E	2524 18N02F17F14L	2563 18N02F17B19N	2602 18N02F17B05L
2447 18N02F17F03R	2486 18N02F17N18J	2525 18N02F17F09L	2564 18N02F17B19P	2603 18N02F22B15M
2448 18N02F17B18B	2487 18N02F17N08U	2526 18N02F17B19W	2565 18N02F17B14Z	2604 18N02F17N20H
2449 18N02F17B03L	2488 18N02F17J23U	2527 18N02F17B19G	2566 18N02F17B09J	2605 18N02F17J25M
2450 18N02F17B03G	2489 18N02F17J13E	2528 18N02F17B04W	2567 18N02F17B09D	2606 18N02F17J25H
2451 18N02F22B08X	2490 18N02F17J03J	2529 18N02F22B19C	2568 18N02F17B04T	2607 18N02F17J25C
2452 18N02F22B08H	2491 18N02F17J03E	2530 18N02F22B14H	2569 18N02F17B04E	2608 18N02F17J20X
2453 18N02F22B03S	2492 18N02F17F23U	2531 18N02F22B04S	2570 18N02F22B15K	2609 18N02F17J10M
2454 18N02F17N23X	2493 18N02F17F13E	2532 18N02F17J24S	2571 18N02F22B15F	2610 18N02F17J10H

El presente documento es de carácter informativo y no tiene ningún efecto legal. Dado que es un requisito informativo.





N° CELDA	N° CELDA	N° CELDA	N° CELDA	N° CELDA
2611 18N02F17J05H	2650 18N02F17P21Q	2689 18N02F17P11T	2728 18N02F22C12B	2767 18N02F17G12E
2612 18N02F17J05C	2651 18N02F17P16F	2690 18N02F17P06I	2729 18N02F17P22R	2768 18N02F17C17U
2613 18N02F17F25H	2652 18N02F17P11K	2691 18N02F17P01D	2730 18N02F17P22G	2769 18N02F17C12J
2614 18N02F17F20M	2653 18N02F17P01K	2692 18N02F17K21I	2731 18N02F17P17W	2770 18N02F17C02Z
2615 18N02F17F15X	2654 18N02F17K21F	2693 18N02F17K21D	2732 18N02F17P17G	2771 18N02F17C02P
2616 18N02F17F10C	2655 18N02F17G21K	2694 18N02F17K16Y	2733 18N02F17K12L	2772 18N02F22C13V
2617 18N02F17B25M	2656 18N02F17G16V	2695 18N02F17G21I	2734 18N02F17K07W	2773 18N02F17K18A
2618 18N02F17B05C	2657 18N02F17G06F	2696 18N02F17G16I	2735 18N02F17C22W	2774 18N02F17G13Q
2619 18N02F22B20D	2658 18N02F17G06A	2697 18N02F17G11I	2736 18N02F17C12L	2775 18N02F17G03V
2620 18N02F17N25D	2659 18N02F17C21K	2698 18N02F17G06D	2737 18N02F17C12B	2776 18N02F17C18V
2621 18N02F17N20I	2660 18N02F17C01F	2699 18N02F17G01T	2738 18N02F17C02G	2777 18N02F17C18K
2622 18N02F17N10Y	2661 18N02F22C16B	2700 18N02F17C16D	2739 18N02F22C12S	2778 18N02F17C13V
2623 18N02F17N10N	2662 18N02F22C11B	2701 18N02F17C06N	2740 18N02F22C12C	2779 18N02F17K08G
2624 18N02F17J25Y	2663 18N02F22C06L	2702 18N02F17C01Y	2741 18N02F22C02X	2780 18N02F17K03L
2625 18N02F17J15Y	2664 18N02F17P16R	2703 18N02F22C12Q	2742 18N02F22C02M	2781 18N02F17G23W
2626 18N02F17J15T	2665 18N02F17P11L	2704 18N02F22C06E	2743 18N02F17P22X	2782 18N02F17G08G
2627 18N02F17J15N	2666 18N02F17P01B	2705 18N02F22C07A	2744 18N02F17P22C	2783 18N02F17G03L
2628 18N02F17J05Y	2667 18N02F17K16R	2706 18N02F22C02V	2745 18N02F17P17X	2784 18N02F17C18L
2629 18N02F17F25N	2668 18N02F17K16L	2707 18N02F17P22Q	2746 18N02F17P17M	2785 18N02F17C08W
2630 18N02F17F10N	2669 18N02F17K11W	2708 18N02F17P16J	2747 18N02F17K12X	2786 18N02F17C08B
2631 18N02F17B25Y	2670 18N02F17G01B	2709 18N02F17P17F	2748 18N02F17K07X	2787 18N02F17C03G
2632 18N02F17B20D	2671 18N02F17C01W	2710 18N02F17P16E	2749 18N02F17G17C	2788 18N02F17K23H
2633 18N02F17B15T	2672 18N02F22C01H	2711 18N02F17P12K	2750 18N02F17G12C	2789 18N02F17K08X
2634 18N02F17B10D	2673 18N02F17P21S	2712 18N02F17P01Z	2751 18N02F17C02X	2790 18N02F17K08S
2635 18N02F17B05I	2674 18N02F17P11X	2713 18N02F17P01P	2752 18N02F22C02T	2791 18N02F17G23S
2636 18N02F17B05D	2675 18N02F17P06X	2714 18N02F17P01J	2753 18N02F22C02I	2792 18N02F17G18M
2637 18N02F22B20J	2676 18N02F17P06C	2715 18N02F17K16U	2754 18N02F17P22N	2793 18N02F17G13M
2638 18N02F22B10Z	2677 18N02F17K16S	2716 18N02F17K06U	2755 18N02F17K17Y	2794 18N02F17C23X
2639 18N02F22B10U	2678 18N02F17K06C	2717 18N02F17G21E	2756 18N02F17K07T	2795 18N02F17C08S
2640 18N02F22B10E	2679 18N02F17K01H	2718 18N02F17G07K	2757 18N02F17K02Y	2796 18N02F17K18I
2641 18N02F17N15E	2680 18N02F17G21X	2719 18N02F17G02A	2758 18N02F17G17I	2797 18N02F17K13N
2642 18N02F17J25Z	2681 18N02F17G16S	2720 18N02F17C21Z	2759 18N02F17G12Y	2798 18N02F17K13D
2643 18N02F17J15E	2682 18N02F17G06X	2721 18N02F17C22A	2760 18N02F17G07Y	2799 18N02F17K08Y
2644 18N02F17J10U	2683 18N02F22C11Y	2722 18N02F17C17F	2761 18N02F22C07Z	2800 18N02F17G18D
2645 18N02F17J10J	2684 18N02F22C11T	2723 18N02F17C12V	2762 18N02F22C07E	2801 18N02F17G13D
2646 18N02F17F20Z	2685 18N02F22C11N	2724 18N02F17C11E	2763 18N02F17K12U	2802 18N02F17G08T
2647 18N02F17F05J	2686 18N02F17P21I	2725 18N02F17C07Q	2764 18N02F17G22U	2803 18N02F17G03I
2648 18N02F17B10P	2687 18N02F17P16Y	2726 18N02F22C17B	2765 18N02F17G22J	2804 18N02F17C18N
2649 18N02F22C11K	2688 18N02F17P11Y	2727 18N02F22C12G	2766 18N02F17G17J	2805 18N02F17K18E

El presente documento es de carácter informativo y no tiene ningún efecto legal. Dado que es un requisito informativo.





N° CELDA	N° CELDA	N° CELDA	N° CELDA	N° CELDA
2806 18N02F17K13P	2845 18N02F17G04T	2884 18N02F17K05T	2923 18N02F17H01G	2962 18N02F16L20X
2807 18N02F17K08Z	2846 18N02F17G19Z	2885 18N02F17K05N	2924 18N02F17D21R	2963 18N02F16L20M
2808 18N02F17K03J	2847 18N02F17G04E	2886 18N02F17K05I	2925 18N02F17D16R	2964 18N02F16H25S
2809 18N02F17G23J	2848 18N02F17C24Z	2887 18N02F17G20N	2926 18N02F17D11L	2965 18N02F16H10S
2810 18N02F17G23E	2849 18N02F17C09J	2888 18N02F17G05T	2927 18N02F17D06S	2966 18N02F16H10H
2811 18N02F17G18P	2850 18N02F17K25A	2889 18N02F17G05N	2928 18N02F17D21T	2967 18N02F16H05S
2812 18N02F17G08P	2851 18N02F17K20F	2890 18N02F17C20Y	2929 18N02F17D16T	2968 18N02F16D25H
2813 18N02F17C23Z	2852 18N02F17K15V	2891 18N02F17C15T	2930 18N02F17D11N	2969 18N02F16L25I
2814 18N02F17C18U	2853 18N02F17G25V	2892 18N02F17K25E	2931 18N02F17D11I	2970 18N02F16L20Y
2815 18N02F17K24K	2854 18N02F17G20K	2893 18N02F17K05E	2932 18N02F16D09W	2971 18N02F16L20T
2816 18N02F17K19K	2855 18N02F17G10Q	2894 18N02F17G20U	2933 18N02F16D09S	2972 18N02F16H10I
2817 18N02F17K14V	2856 18N02F17C25A	2895 18N02F17G10E	2934 18N02F16D04X	2973 18N02F16D15Y
2818 18N02F17K14L	2857 18N02F17C15A	2896 18N02F17G05U	2935 18N02F16H19T	2974 18N02F16D15I
2819 18N02F17K14F	2858 18N02F17K20R	2897 18N02F17G05J	2936 18N02F16H14Y	2975 18N02F16D05T
2820 18N02F17K09W	2859 18N02F17K20B	2898 18N02F17C20U	2937 18N02F16H14T	2976 18N02F16L25J
2821 18N02F17K09A	2860 18N02F17K10B	2899 18N02F17C15U	2938 18N02F16H04Y	2977 18N02F17I16K
2822 18N02F17K04V	2861 18N02F17G25L	2900 18N02F17C10U	2939 18N02F16D19I	2978 18N02F17I11A
2823 18N02F17G24B	2862 18N02F17G25B	2901 18N02F17C05U	2940 18N02F16D09D	2979 18N02F16L10U
2824 18N02F17G19A	2863 18N02F17G20L	2902 18N02F17L21A	2941 18N02F16H24P	2980 18N02F16L05Z
2825 18N02F17G14W	2864 18N02F17G20G	2903 18N02F17L16V	2942 18N02F16H19J	2981 18N02F17I01V
2826 18N02F17C24V	2865 18N02F17G20B	2904 18N02F17L06F	2943 18N02F16H09U	2982 18N02F17I01F
2827 18N02F17C19Q	2866 18N02F17G05R	2905 18N02F17H16V	2944 18N02F16D24Z	2983 18N02F17I01A
2828 18N02F17C19A	2867 18N02F17C10W	2906 18N02F17H16F	2945 18N02F16D19Z	2984 18N02F16H15Z
2829 18N02F17C14R	2868 18N02F17C10R	2907 18N02F17H11F	2946 18N02F16D04P	2985 18N02F16H10U
2830 18N02F17C09K	2869 18N02F17C10B	2908 18N02F17D21F	2947 18N02F16L20A	2986 18N02F17E06Q
2831 18N02F17C09L	2870 18N02F17C05L	2909 18N02F17D16Q	2948 18N02F16H10F	2987 18N02F17A16V
2832 18N02F17C04L	2871 18N02F17K20H	2910 18N02F17D06V	2949 18N02F16D15V	2988 18N02F16D20E
2833 18N02F17K14S	2872 18N02F17K15M	2911 18N02F17L16W	2950 18N02F16D15K	2989 18N02F17A11F
2834 18N02F17K14C	2873 18N02F17G25H	2912 18N02F17L01G	2951 18N02F16D10V	2990 18N02F16D10U
2835 18N02F17K09M	2874 18N02F17G15S	2913 18N02F17H21R	2952 18N02F16L20W	2991 18N02F16D05U
2836 18N02F17G24X	2875 18N02F17G10H	2914 18N02F17H21L	2953 18N02F16L15B	2992 18N02F17A01Q
2837 18N02F17G14C	2876 18N02F17C25M	2915 18N02F17H21H	2954 18N02F16L10R	2993 18N02F17I21G
2838 18N02F17C24C	2877 18N02F17C20M	2916 18N02F17H16W	2955 18N02F16L10L	2994 18N02F17I11R
2839 18N02F17C09X	2878 18N02F17C20C	2917 18N02F17H16X	2956 18N02F16L10G	2995 18N02F17I11G
2840 18N02F17C04H	2879 18N02F17C10X	2918 18N02F17H16R	2957 18N02F16L05L	2996 18N02F17I06G
2841 18N02F17C04C	2880 18N02F17C10S	2919 18N02F17H11R	2958 18N02F16H25W	2997 18N02F17A11W
2842 18N02F17G19I	2881 18N02F17C10C	2920 18N02F17H11G	2959 18N02F16H25G	2998 18N02F17A06R
2843 18N02F17G09Y	2882 18N02F17C05X	2921 18N02F17H06M	2960 18N02F16H15B	2999 18N02F17A06G
2844 18N02F17G09D	2883 18N02F17C05M	2922 18N02F17H01L	2961 18N02F16H10B	3000 18N02F12M21W

El presente documento es de carácter informativo y no tiene ningún efecto legal. Dado que es un requisito informativo.





N° CELDA	N° CELDA	N° CELDA	N° CELDA	N° CELDA
3001 18N02F17111X	3040 18N02F17A12G	3079 18N02F17A23A	3118 18N02F17A09Q	3157 18N02F17E05F
3002 18N02F17101M	3041 18N02F17A07R	3080 18N02F17A18K	3119 18N02F17124L	3158 18N02F17A25K
3003 18N02F17E16S	3042 18N02F17A02L	3081 18N02F17A18G	3120 18N02F17114L	3159 18N02F17A20F
3004 18N02F17E16H	3043 18N02F17I22H	3082 18N02F17A18A	3121 18N02F17109W	3160 18N02F17A15Q
3005 18N02F17E01M	3044 18N02F17117H	3083 18N02F17A13R	3122 18N02F17E24G	3161 18N02F17A05V
3006 18N02F17E01H	3045 18N02F17I02M	3084 18N02F17A13F	3123 18N02F17A19R	3162 18N02F17A05Q
3007 18N02F17A21S	3046 18N02F17E12M	3085 18N02F17A08B	3124 18N02F17A19L	3163 18N02F17115X
3008 18N02F17A16C	3047 18N02F17E12C	3086 18N02F12M23W	3125 18N02F17A14B	3164 18N02F17105W
3009 18N02F17A11S	3048 18N02F17E07X	3087 18N02F17I08C	3126 18N02F17A09W	3165 18N02F17105X
3010 18N02F17E16T	3049 18N02F17E02M	3088 18N02F17I03H	3127 18N02F17A09G	3166 18N02F17105H
3011 18N02F17E01Y	3050 18N02F17E02H	3089 18N02F17E13S	3128 18N02F17119H	3167 18N02F17E25W
3012 18N02F17A16T	3051 18N02F17A22S	3090 18N02F17E08X	3129 18N02F17109M	3168 18N02F17E25L
3013 18N02F17A06D	3052 18N02F17A17M	3091 18N02F17A23H	3130 18N02F17109C	3169 18N02F17E25M
3014 18N02F17116E	3053 18N02F17A17C	3092 18N02F17118Y	3131 18N02F17E24C	3170 18N02F17E20M
3015 18N02F17106Z	3054 18N02F17I22D	3093 18N02F17113D	3132 18N02F17A14X	3171 18N02F17E15B
3016 18N02F17106U	3055 18N02F17117I	3094 18N02F17I08T	3133 18N02F17A04M	3172 18N02F17E10G
3017 18N02F17106P	3056 18N02F17E22Y	3095 18N02F17E18D	3134 18N02F12M24X	3173 18N02F17E05M
3018 18N02F17106J	3057 18N02F17A07T	3096 18N02F17E13Y	3135 18N02F17I24D	3174 18N02F17E05C
3019 18N02F17E21E	3058 18N02F17A07D	3097 18N02F17E13T	3136 18N02F17104T	3175 18N02F17A25G
3020 18N02F17E06E	3059 18N02F17A02D	3098 18N02F17A23T	3137 18N02F17E24Y	3176 18N02F17A15X
3021 18N02F17E01P	3060 18N02F17117Z	3099 18N02F17A13N	3138 18N02F17E19T	3177 18N02F17A10G
3022 18N02F17A01U	3061 18N02F17117U	3100 18N02F17A03N	3139 18N02F17E14D	3178 18N02F17I20N
3023 18N02F17I22A	3062 18N02F17E12P	3101 18N02F17I23P	3140 18N02F17E09N	3179 18N02F17I20I
3024 18N02F17107V	3063 18N02F17E12J	3102 18N02F17I13P	3141 18N02F17E09I	3180 18N02F17I15T
3025 18N02F17E22V	3064 18N02F17E12E	3103 18N02F17I13J	3142 18N02F17A19N	3181 18N02F17I15D
3026 18N02F17E02K	3065 18N02F17A17J	3104 18N02F17I08J	3143 18N02F17A04Y	3182 18N02F17I10D
3027 18N02F17E02F	3066 18N02F17A12U	3105 18N02F17I08E	3144 18N02F17A04N	3183 18N02F17I05D
3028 18N02F17A12Q	3067 18N02F17A07U	3106 18N02F17E08Z	3145 18N02F17A04I	3184 18N02F17E10Y
3029 18N02F17A02V	3068 18N02F17I23F	3107 18N02F17E03J	3146 18N02F17A04D	3185 18N02F17E10D
3030 18N02F17I22G	3069 18N02F17I18Q	3108 18N02F17A18Z	3147 18N02F17I24E	3186 18N02F17E05I
3031 18N02F17117W	3070 18N02F17I13Q	3109 18N02F17A18P	3148 18N02F17119Z	3187 18N02F17A05N
3032 18N02F17107W	3071 18N02F17I13B	3110 18N02F17A13P	3149 18N02F17109U	3188 18N02F22A20E
3033 18N02F17E22R	3072 18N02F17I03G	3111 18N02F17119V	3150 18N02F17E14Z	3189 18N02F22A15U
3034 18N02F17E22G	3073 18N02F17E23V	3112 18N02F17I14A	3151 18N02F17A24P	3190 18N02F22A15J
3035 18N02F17E12G	3074 18N02F17E18W	3113 18N02F17E24Q	3152 18N02F17A09P	3191 18N02F22A10P
3036 18N02F17E07R	3075 18N02F17E08L	3114 18N02F17E09V	3153 18N02F17A04Z	3192 18N02F17M25J
3037 18N02F17A22L	3076 18N02F17E03F	3115 18N02F17E04V	3154 18N02F17A04J	3193 18N02F17M15Z
3038 18N02F17A22B	3077 18N02F17A23W	3116 18N02F17A24K	3155 18N02F17105K	3194 18N02F17M15U
3039 18N02F17A17R	3078 18N02F17A23L	3117 18N02F17A19Q	3156 18N02F17E20V	3195 18N02F17M15J

El presente documento es de carácter informativo y no tiene ningún efecto legal. Dado que es un requisito informativo.





N° CELDA	N° CELDA	N° CELDA	N° CELDA	N° CELDA
3196 18N02F17M05U	3235 18N02F22B11C	3274 18N02F17N22Q	3313 18N02F17N12S	3352 18N02F17F23A
3197 18N02F17I25U	3236 18N02F22B06M	3275 18N02F17N17Q	3314 18N02F17N12D	3353 18N02F17F18F
3198 18N02F17I15P	3237 18N02F22B01X	3276 18N02F17N07V	3315 18N02F17N07S	3354 18N02F17F03K
3199 18N02F17I10U	3238 18N02F17N21C	3277 18N02F17N02F	3316 18N02F17N07D	3355 18N02F17B23K
3200 18N02F17E25U	3239 18N02F17N06C	3278 18N02F17J22F	3317 18N02F17N02D	3356 18N02F17B18V
3201 18N02F17E15U	3240 18N02F17N01S	3279 18N02F17J17A	3318 18N02F17J22M	3357 18N02F17B18K
3202 18N02F17E15J	3241 18N02F17J21M	3280 18N02F17J12A	3319 18N02F17J17X	3358 18N02F17B13K
3203 18N02F17E15E	3242 18N02F17J21H	3281 18N02F17F22V	3320 18N02F17J17T	3359 18N02F17B13A
3204 18N02F17E10U	3243 18N02F17B11X	3282 18N02F17F17F	3321 18N02F17J17I	3360 18N02F17B08F
3205 18N02F17E05P	3244 18N02F17B06S	3283 18N02F17F12K	3322 18N02F17J12S	3361 18N02F17B03F
3206 18N02F17A25U	3245 18N02F17B01H	3284 18N02F17F02K	3323 18N02F17J07S	3362 18N02F22B03R
3207 18N02F17A20J	3246 18N02F22B06D	3285 18N02F17B22V	3324 18N02F17J07N	3363 18N02F22B03L
3208 18N02F17A10E	3247 18N02F22B01D	3286 18N02F17B22F	3325 18N02F17J02T	3364 18N02F17N23L
3209 18N02F22B06V	3248 18N02F17N21T	3287 18N02F17B17Q	3326 18N02F17F22D	3365 18N02F17N18R
3210 18N02F22B06F	3249 18N02F17J21Y	3288 18N02F17B17F	3327 18N02F17F12H	3366 18N02F17N13R
3211 18N02F22B01Q	3250 18N02F17J21T	3289 18N02F17B12Q	3328 18N02F17F12I	3367 18N02F17N08L
3212 18N02F17N11Q	3251 18N02F17J11T	3290 18N02F17B07Q	3329 18N02F17F07N	3368 18N02F17N03G
3213 18N02F17N06Q	3252 18N02F17F16Y	3291 18N02F17B02V	3330 18N02F17F07I	3369 18N02F17J18R
3214 18N02F17J16K	3253 18N02F17F11I	3292 18N02F22B12L	3331 18N02F17B22H	3370 18N02F17J13R
3215 18N02F17J01V	3254 18N02F17F06N	3293 18N02F22B07G	3332 18N02F17B17T	3371 18N02F17F18R
3216 18N02F17F21V	3255 18N02F17F06D	3294 18N02F17N17W	3333 18N02F17B12D	3372 18N02F17B23B
3217 18N02F17F21F	3256 18N02F17B21T	3295 18N02F17J17W	3334 18N02F17B07D	3373 18N02F17B18L
3218 18N02F17F11F	3257 18N02F17B06Y	3296 18N02F17J17G	3335 18N02F17B02N	3374 18N02F17B18G
3219 18N02F17B16V	3258 18N02F17B01N	3297 18N02F17J02L	3336 18N02F17B02C	3375 18N02F17B13G
3220 18N02F17B16K	3259 18N02F22B16P	3298 18N02F17F12G	3337 18N02F22B17E	3376 18N02F17B13B
3221 18N02F17B11Q	3260 18N02F22B11Z	3299 18N02F17F07G	3338 18N02F22B07E	3377 18N02F17B08W
3222 18N02F22B11G	3261 18N02F22B11P	3300 18N02F17F02R	3339 18N02F17N02U	3378 18N02F22B13X
3223 18N02F22B06W	3262 18N02F17N21P	3301 18N02F17F02B	3340 18N02F17J12U	3379 18N02F22B13S
3224 18N02F17N16L	3263 18N02F17N16J	3302 18N02F17B17G	3341 18N02F17J02Z	3380 18N02F22B13H
3225 18N02F17N11B	3264 18N02F17J21E	3303 18N02F17B12B	3342 18N02F17F07J	3381 18N02F22B13C
3226 18N02F17N06L	3265 18N02F17J16U	3304 18N02F17B07R	3343 18N02F17B22E	3382 18N02F17N18C
3227 18N02F17N01R	3266 18N02F17J11U	3305 18N02F17B07B	3344 18N02F17B12J	3383 18N02F17N13H
3228 18N02F17J11R	3267 18N02F17J01Z	3306 18N02F22B12C	3345 18N02F22B13K	3384 18N02F17N03C
3229 18N02F17J11G	3268 18N02F17F21P	3307 18N02F22B07S	3346 18N02F22B08Q	3385 18N02F17J23S
3230 18N02F17J06W	3269 18N02F17F01E	3308 18N02F22B07T	3347 18N02F17N23Q	3386 18N02F17J18C
3231 18N02F17F06R	3270 18N02F17B21J	3309 18N02F22B02M	3348 18N02F17N08F	3387 18N02F17F23S
3232 18N02F17F06L	3271 18N02F22B17K	3310 18N02F22B02H	3349 18N02F17J13F	3388 18N02F17F23H
3233 18N02F22B16C	3272 18N02F22B17A	3311 18N02F17N22M	3350 18N02F17J03V	3389 18N02F17F18X
3234 18N02F22B11M	3273 18N02F22B07K	3312 18N02F17N17X	3351 18N02F17J03K	3390 18N02F17F18M

El presente documento es de carácter informativo y no tiene ningún efecto legal. Dado que es un requisito informativo.





N° CELDA	N° CELDA	N° CELDA	N° CELDA	N° CELDA
3391 18N02F17B13C	3430 18N02F22B09V	3469 18N02F22B14P	3508 18N02F17J15Q	3547 18N02F17F15H
3392 18N02F17B08X	3431 18N02F17N24Q	3470 18N02F22B14J	3509 18N02F17J15A	3548 18N02F17F10S
3393 18N02F17B08M	3432 18N02F17N19K	3471 18N02F22B09N	3510 18N02F17J10V	3549 18N02F17B25X
3394 18N02F17B08C	3433 18N02F17J24K	3472 18N02F22B09J	3511 18N02F17J05Q	3550 18N02F17B15M
3395 18N02F17B03C	3434 18N02F17J24F	3473 18N02F22B04T	3512 18N02F17F20V	3551 18N02F17B15H
3396 18N02F12N23X	3435 18N02F17F14F	3474 18N02F22B04U	3513 18N02F17F15K	3552 18N02F17B10M
3397 18N02F22B08Y	3436 18N02F17B24V	3475 18N02F17N24U	3514 18N02F17B25V	3553 18N02F17B05M
3398 18N02F17N18N	3437 18N02F17B19A	3476 18N02F17N19Y	3515 18N02F17B15F	3554 18N02F17N25I
3399 18N02F17N13T	3438 18N02F17B04V	3477 18N02F17N19P	3516 18N02F17B05A	3555 18N02F17N15Y
3400 18N02F17N13N	3439 18N02F22B14L	3478 18N02F17N14T	3517 18N02F22B15G	3556 18N02F17N15I
3401 18N02F17N03T	3440 18N02F22B14G	3479 18N02F17N09Z	3518 18N02F22B05G	3557 18N02F17N05Y
3402 18N02F17F23T	3441 18N02F17N19R	3480 18N02F17N04Y	3519 18N02F17N25L	3558 18N02F17J20Y
3403 18N02F17F18T	3442 18N02F17N04W	3481 18N02F17N04Z	3520 18N02F17N15W	3559 18N02F17J10Y
3404 18N02F17F18I	3443 18N02F17J19G	3482 18N02F17N04N	3521 18N02F17N05W	3560 18N02F17J05N
3405 18N02F17F13D	3444 18N02F17J14W	3483 18N02F17J24P	3522 18N02F17N05B	3561 18N02F17F15Y
3406 18N02F17B08T	3445 18N02F17J09L	3484 18N02F17J24I	3523 18N02F17J20R	3562 18N02F17F15N
3407 18N02F17B08N	3446 18N02F17F24B	3485 18N02F17J24J	3524 18N02F17J20L	3563 18N02F17F05I
3408 18N02F17B08D	3447 18N02F17F19B	3486 18N02F17J09Y	3525 18N02F17J10W	3564 18N02F17B20I
3409 18N02F22B18E	3448 18N02F17F09W	3487 18N02F17J09J	3526 18N02F17J10R	3565 18N02F17B10T
3410 18N02F22B13P	3449 18N02F17F09R	3488 18N02F17J04J	3527 18N02F17J05R	3566 18N02F17B10I
3411 18N02F22B08U	3450 18N02F17F09G	3489 18N02F17F24N	3528 18N02F17J05G	3567 18N02F22B05J
3412 18N02F22B08E	3451 18N02F17F04G	3490 18N02F17F24P	3529 18N02F17F20B	3568 18N02F22B05E
3413 18N02F22B03Z	3452 18N02F17B24L	3491 18N02F17F24E	3530 18N02F17F15R	3569 18N02F17N25U
3414 18N02F22B03U	3453 18N02F17B19R	3492 18N02F17F19Z	3531 18N02F17F15G	3570 18N02F17J20Z
3415 18N02F17N13J	3454 18N02F17B09B	3493 18N02F17F14Z	3532 18N02F17F15B	3571 18N02F17J20U
3416 18N02F17N08E	3455 18N02F17B04G	3494 18N02F17F14N	3533 18N02F17F10R	3572 18N02F17F25P
3417 18N02F17N03Z	3456 18N02F17B04B	3495 18N02F17F14D	3534 18N02F17F10B	3573 18N02F17F15P
3418 18N02F17N03J	3457 18N02F12N24W	3496 18N02F17F04P	3535 18N02F17F05B	3574 18N02F17F05E
3419 18N02F17J23J	3458 18N02F22B09S	3497 18N02F17B24P	3536 18N02F17B15R	3575 18N02F17B20E
3420 18N02F17J18E	3459 18N02F22B09H	3498 18N02F17B14T	3537 18N02F17B10R	3576 18N02F17B15P
3421 18N02F17J13Z	3460 18N02F22B04M	3499 18N02F17B14E	3538 18N02F22B15S	3577 18N02F22C11V
3422 18N02F17J03P	3461 18N02F17N24C	3500 18N02F17B04Z	3539 18N02F22B10X	3578 18N02F22C06V
3423 18N02F17F13Z	3462 18N02F17N14C	3501 18N02F22B05F	3540 18N02F22B10M	3579 18N02F22C06Q
3424 18N02F17B23Z	3463 18N02F17J14H	3502 18N02F17N15A	3541 18N02F17N25H	3580 18N02F22C06F
3425 18N02F17B18J	3464 18N02F17F14C	3503 18N02F17J25V	3542 18N02F17N25C	3581 18N02F22C01F
3426 18N02F17B03U	3465 18N02F17F04M	3504 18N02F17J25Q	3543 18N02F17J20S	3582 18N02F17K21K
3427 18N02F17B03J	3466 18N02F17B24C	3505 18N02F17J25F	3544 18N02F17J20C	3583 18N02F17K16V
3428 18N02F17B03E	3467 18N02F22B19J	3506 18N02F17J20K	3545 18N02F17J05S	3584 18N02F17K01A
3429 18N02F22B14Q	3468 18N02F22B19E	3507 18N02F17J15V	3546 18N02F17F15S	3585 18N02F17G21V

El presente documento es de carácter informativo y no tiene ningún efecto legal. Dado que es un requisito informativo.





N° CELDA	N° CELDA	N° CELDA	N° CELDA	N° CELDA
3586 18N02F17G16F	3625 18N02F17P06T	3664 18N02F22C17G	3703 18N02F17K17P	3742 18N02F17K18H
3587 18N02F17G11A	3626 18N02F17P01Y	3665 18N02F22C07B	3704 18N02F17K17J	3743 18N02F17K18C
3588 18N02F17G06Q	3627 18N02F17P01T	3666 18N02F22C02R	3705 18N02F17K17E	3744 18N02F17G23M
3589 18N02F17G06K	3628 18N02F17K11I	3667 18N02F17P17B	3706 18N02F17K12J	3745 18N02F17G23C
3590 18N02F17C01Q	3629 18N02F17G21T	3668 18N02F17K12R	3707 18N02F17K02Z	3746 18N02F17G13S
3591 18N02F17C01A	3630 18N02F17G21D	3669 18N02F17K07L	3708 18N02F17G17U	3747 18N02F17G03S
3592 18N02F22C16G	3631 18N02F17G01I	3670 18N02F17G17L	3709 18N02F17G17E	3748 18N02F17C23H
3593 18N02F22C11L	3632 18N02F17C06Y	3671 18N02F17G07B	3710 18N02F17G12Z	3749 18N02F17C18H
3594 18N02F22C11G	3633 18N02F17C06I	3672 18N02F17C22G	3711 18N02F17G12U	3750 18N02F17C13H
3595 18N02F17P21L	3634 18N02F22C16E	3673 18N02F17C12G	3712 18N02F17G02Z	3751 18N02F17K18Y
3596 18N02F17P11B	3635 18N02F22C07Q	3674 18N02F17C07G	3713 18N02F17C22E	3752 18N02F17K18D
3597 18N02F17P06B	3636 18N02F22C01E	3675 18N02F22C12M	3714 18N02F17C17E	3753 18N02F17K08D
3598 18N02F17K21R	3637 18N02F17P21Z	3676 18N02F22C07M	3715 18N02F17C12Z	3754 18N02F17G23T
3599 18N02F17K06W	3638 18N02F22C02A	3677 18N02F22C02S	3716 18N02F17C12U	3755 18N02F17G18T
3600 18N02F17G16G	3639 18N02F17P22V	3678 18N02F17K22C	3717 18N02F17C07P	3756 18N02F17G13I
3601 18N02F17G11L	3640 18N02F17P21U	3679 18N02F17K07S	3718 18N02F17C02U	3757 18N02F17C18T
3602 18N02F17G01W	3641 18N02F17P22A	3680 18N02F17G07X	3719 18N02F17C02J	3758 18N02F17C18I
3603 18N02F17G01L	3642 18N02F17P16Z	3681 18N02F17G02C	3720 18N02F17C02E	3759 18N02F17C03Y
3604 18N02F17C16B	3643 18N02F17P11U	3682 18N02F17C22S	3721 18N02F17K23K	3760 18N02F17K23J
3605 18N02F17C11L	3644 18N02F17P11P	3683 18N02F17C22C	3722 18N02F17K23F	3761 18N02F17K18P
3606 18N02F17C06G	3645 18N02F17P06E	3684 18N02F17C17C	3723 18N02F17K23A	3762 18N02F17K13U
3607 18N02F22C11C	3646 18N02F17P01E	3685 18N02F17C07X	3724 18N02F17K13V	3763 18N02F17G23Z
3608 18N02F22C01C	3647 18N02F17K22K	3686 18N02F22C02Y	3725 18N02F17K08F	3764 18N02F17G18U
3609 18N02F17P21H	3648 18N02F17K12A	3687 18N02F22C02N	3726 18N02F17G18V	3765 18N02F17G08U
3610 18N02F17K21H	3649 18N02F17K06P	3688 18N02F17P22T	3727 18N02F17G18K	3766 18N02F17C23J
3611 18N02F17K16M	3650 18N02F17K07K	3689 18N02F17K22D	3728 18N02F17G13V	3767 18N02F17C13J
3612 18N02F17K16C	3651 18N02F17G21J	3690 18N02F17K12T	3729 18N02F17G08Q	3768 18N02F17C08E
3613 18N02F17K11M	3652 18N02F17G16P	3691 18N02F17K07Y	3730 18N02F17G03F	3769 18N02F17K19G
3614 18N02F17K01X	3653 18N02F17G17A	3692 18N02F17G22T	3731 18N02F17C23K	3770 18N02F17K09F
3615 18N02F17G21S	3654 18N02F17G11Z	3693 18N02F17G12D	3732 18N02F17C23F	3771 18N02F17K04R
3616 18N02F17G11S	3655 18N02F17G06Z	3694 18N02F17G07N	3733 18N02F17C08A	3772 18N02F17G24V
3617 18N02F17G11C	3656 18N02F17G02F	3695 18N02F17C12T	3734 18N02F22C13W	3773 18N02F17G19R
3618 18N02F17G06H	3657 18N02F17C22Q	3696 18N02F17C07I	3735 18N02F17K18W	3774 18N02F17G14G
3619 18N02F17G06C	3658 18N02F17C17V	3697 18N02F17C07D	3736 18N02F17K13R	3775 18N02F17G09W
3620 18N02F17C21S	3659 18N02F17C12Q	3698 18N02F17C02Y	3737 18N02F17K03W	3776 18N02F17G09K
3621 18N02F17C06M	3660 18N02F17C12K	3699 18N02F17C02T	3738 18N02F17K03B	3777 18N02F17C24W
3622 18N02F22C11I	3661 18N02F17C12A	3700 18N02F22C12Z	3739 18N02F17G23L	3778 18N02F17C09A
3623 18N02F22C06Y	3662 18N02F17C06P	3701 18N02F22C12E	3740 18N02F17G03G	3779 18N02F17C04K
3624 18N02F22C06N	3663 18N02F17C02Q	3702 18N02F17K22P	3741 18N02F17C08L	3780 18N02F17K14M

El presente documento es de carácter informativo y no tiene ningún efecto legal. Dado que es un requisito informativo.





N° CELDA	N° CELDA	N° CELDA	N° CELDA	N° CELDA
3781 18N02F17K04H	3820 18N02F17K10R	3859 18N02F17D06R	3898 18N02F16H10K	3937 18N02F16D20J
3782 18N02F17G24S	3821 18N02F17G25R	3860 18N02F17D06L	3899 18N02F16D25V	3938 18N02F16D15U
3783 18N02F17G24M	3822 18N02F17G15B	3861 18N02F17D06B	3900 18N02F16D20Q	3939 18N02F17A01F
3784 18N02F17G24H	3823 18N02F17G05B	3862 18N02F17D06C	3901 18N02F16D15Q	3940 18N02F17E16L
3785 18N02F17G24C	3824 18N02F17C25G	3863 18N02F17D01B	3902 18N02F16L20G	3941 18N02F17E16B
3786 18N02F17G14X	3825 18N02F17C15B	3864 18N02F17H01D	3903 18N02F16H25R	3942 18N02F17E11W
3787 18N02F17G04C	3826 18N02F17C05W	3865 18N02F17D11Y	3904 18N02F16H25B	3943 18N02F17E11L
3788 18N02F17K19T	3827 18N02F17K20X	3866 18N02F17D06D	3905 18N02F16H20W	3944 18N02F17I21C
3789 18N02F17K14Y	3828 18N02F17G25M	3867 18N02F17D01Y	3906 18N02F16H15G	3945 18N02F17I16S
3790 18N02F17K09N	3829 18N02F17G20S	3868 18N02F16D19R	3907 18N02F16H05L	3946 18N02F17I16M
3791 18N02F17K04I	3830 18N02F17G15C	3869 18N02F16D19L	3908 18N02F16D25R	3947 18N02F17E21S
3792 18N02F17G19T	3831 18N02F17C15M	3870 18N02F16D19B	3909 18N02F16D25L	3948 18N02F17E01S
3793 18N02F17G04Y	3832 18N02F17C05C	3871 18N02F16D14R	3910 18N02F16D20R	3949 18N02F17A16S
3794 18N02F17G04D	3833 18N02F17K25D	3872 18N02F16D14G	3911 18N02F16D20B	3950 18N02F17A16H
3795 18N02F17C19T	3834 18N02F17K20N	3873 18N02F16D09L	3912 18N02F16L15S	3951 18N02F17A11X
3796 18N02F17C09Y	3835 18N02F17K15Y	3874 18N02F16H09C	3913 18N02F16L10H	3952 18N02F17A06S
3797 18N02F17C09I	3836 18N02F17G25Y	3875 18N02F16H04H	3914 18N02F16L05X	3953 18N02F17A01X
3798 18N02F17C04T	3837 18N02F17G15D	3876 18N02F16D24S	3915 18N02F16D20H	3954 18N02F17I21I
3799 18N02F17C04I	3838 18N02F17G10T	3877 18N02F16D04S	3916 18N02F16D20C	3955 18N02F17I21D
3800 18N02F17K09U	3839 18N02F17C25N	3878 18N02F16H24D	3917 18N02F16D15X	3956 18N02F17I11Y
3801 18N02F17G14Z	3840 18N02F17K25J	3879 18N02F16H19Y	3918 18N02F16D10S	3957 18N02F17I11D
3802 18N02F17G14U	3841 18N02F17K20E	3880 18N02F16H19N	3919 18N02F16H25D	3958 18N02F17E21Y
3803 18N02F17G14E	3842 18N02F17G20Z	3881 18N02F16H09D	3920 18N02F16H20D	3959 18N02F17E21N
3804 18N02F17G09Z	3843 18N02F17G15Z	3882 18N02F16H04I	3921 18N02F16H15Y	3960 18N02F17E21I
3805 18N02F17C19Z	3844 18N02F17G15U	3883 18N02F16D14Y	3922 18N02F16D25I	3961 18N02F17E11T
3806 18N02F17C14U	3845 18N02F17G10P	3884 18N02F16D14D	3923 18N02F16D20I	3962 18N02F17E11D
3807 18N02F17C14E	3846 18N02F17C15J	3885 18N02F16L09U	3924 18N02F16D15N	3963 18N02F17A21Y
3808 18N02F17C09P	3847 18N02F17C10J	3886 18N02F16H24J	3925 18N02F17I21F	3964 18N02F17A21I
3809 18N02F17C04Z	3848 18N02F17L16F	3887 18N02F16H14Z	3926 18N02F17I21A	3965 18N02F17A11N
3810 18N02F17K25F	3849 18N02F17H06A	3888 18N02F16H14P	3927 18N02F17I11V	3966 18N02F17A06N
3811 18N02F17K05K	3850 18N02F17D21V	3889 18N02F16D19J	3928 18N02F17I11K	3967 18N02F17I21J
3812 18N02F17K05F	3851 18N02F17D21K	3890 18N02F16D09J	3929 18N02F17E21V	3968 18N02F17E06P
3813 18N02F17G25F	3852 18N02F17D11F	3891 18N02F16D04Z	3930 18N02F17E21A	3969 18N02F17E06J
3814 18N02F17G15F	3853 18N02F17L21L	3892 18N02F16L20V	3931 18N02F17E16V	3970 18N02F17E01Z
3815 18N02F17G05F	3854 18N02F17L11W	3893 18N02F16L05A	3932 18N02F16H20U	3971 18N02F17A21P
3816 18N02F17C15F	3855 18N02F17L06G	3894 18N02F16H25A	3933 18N02F17E01Q	3972 18N02F17A21J
3817 18N02F17C10F	3856 18N02F17H11B	3895 18N02F16H20Q	3934 18N02F17E01F	3973 18N02F17A16P
3818 18N02F17C05V	3857 18N02F17D21G	3896 18N02F16H20F	3935 18N02F16D25J	3974 18N02F17A16J
3819 18N02F17K15B	3858 18N02F17D16M	3897 18N02F16H15F	3936 18N02F16D25E	3975 18N02F17A06J

El presente documento es de carácter informativo y no tiene ningún efecto legal. Dado que es un requisito informativo.





N° CELDA	N° CELDA	N° CELDA	N° CELDA	N° CELDA
3976 18N02F12M21Z	4015 18N02F17E17T	4054 18N02F17I23C	4093 18N02F17A24A	4132 18N02F17E14U
3977 18N02F17I12K	4016 18N02F17E12Y	4055 18N02F17I18M	4094 18N02F17A14Q	4133 18N02F17E04P
3978 18N02F17I12A	4017 18N02F17E02Y	4056 18N02F17I03S	4095 18N02F17A04K	4134 18N02F17A19Z
3979 18N02F17I07K	4018 18N02F17A22D	4057 18N02F17E23M	4096 18N02F17A04F	4135 18N02F17A09Z
3980 18N02F17E17V	4019 18N02F17A17Y	4058 18N02F17E13X	4097 18N02F17I19B	4136 18N02F17A09J
3981 18N02F17A17K	4020 18N02F17A12I	4059 18N02F17E08H	4098 18N02F17I04B	4137 18N02F17A09E
3982 18N02F17A17A	4021 18N02F17A12D	4060 18N02F17E03C	4099 18N02F17E24W	4138 18N02F17I10Q
3983 18N02F17A12A	4022 18N02F17I07J	4061 18N02F17A18C	4100 18N02F17E19W	4139 18N02F17I10F
3984 18N02F17A07V	4023 18N02F17I07E	4062 18N02F17A13M	4101 18N02F17E09B	4140 18N02F17E25V
3985 18N02F17A07Q	4024 18N02F17E07U	4063 18N02F17A08H	4102 18N02F17E04L	4141 18N02F17E25Q
3986 18N02F17A07F	4025 18N02F17A12P	4064 18N02F17I18I	4103 18N02F17A24W	4142 18N02F17E25K
3987 18N02F17I12G	4026 18N02F17A12J	4065 18N02F17E23I	4104 18N02F17A24R	4143 18N02F17E15K
3988 18N02F17I02W	4027 18N02F17A02Z	4066 18N02F17E18Y	4105 18N02F17A14W	4144 18N02F17A25Q
3989 18N02F17I02R	4028 18N02F17A02P	4067 18N02F17E13N	4106 18N02F17A09B	4145 18N02F17I25L
3990 18N02F17E22L	4029 18N02F17I23K	4068 18N02F17E13I	4107 18N02F17I19X	4146 18N02F17I25M
3991 18N02F17E17R	4030 18N02F17I18R	4069 18N02F17A18Y	4108 18N02F17I14X	4147 18N02F17I25C
3992 18N02F17E07G	4031 18N02F17I18K	4070 18N02F17A13T	4109 18N02F17I04H	4148 18N02F17I10R
3993 18N02F17A22R	4032 18N02F17I08V	4071 18N02F17A13I	4110 18N02F17E24H	4149 18N02F17I05C
3994 18N02F17A22G	4033 18N02F17I08R	4072 18N02F17A08Y	4111 18N02F17E14M	4150 18N02F17E25H
3995 18N02F17A07W	4034 18N02F17I08A	4073 18N02F17A08D	4112 18N02F17A19C	4151 18N02F17E20G
3996 18N02F17A02B	4035 18N02F17E23W	4074 18N02F17I13E	4113 18N02F17A09M	4152 18N02F17E15X
3997 18N02F17I17C	4036 18N02F17E23G	4075 18N02F17I03P	4114 18N02F17A04H	4153 18N02F17E10X
3998 18N02F17I12S	4037 18N02F17E18B	4076 18N02F17E23P	4115 18N02F17I19D	4154 18N02F17E05H
3999 18N02F17I07S	4038 18N02F17E13F	4077 18N02F17E23J	4116 18N02F17I09T	4155 18N02F17A20M
4000 18N02F17I07M	4039 18N02F17E08K	4078 18N02F17A13U	4117 18N02F17I09N	4156 18N02F17A15W
4001 18N02F17I07C	4040 18N02F17E08A	4079 18N02F17A13J	4118 18N02F17E19N	4157 18N02F17A15C
4002 18N02F17I02S	4041 18N02F17E03V	4080 18N02F17A03J	4119 18N02F17E04Y	4158 18N02F17A10W
4003 18N02F17E22X	4042 18N02F17E03K	4081 18N02F17A03E	4120 18N02F17A24Y	4159 18N02F17A05S
4004 18N02F17E12X	4043 18N02F17A23V	4082 18N02F17I19K	4121 18N02F17A14Y	4160 18N02F17I15I
4005 18N02F17E07M	4044 18N02F17A23R	4083 18N02F17I14V	4122 18N02F17A14T	4161 18N02F17I10Y
4006 18N02F17A22X	4045 18N02F17A18V	4084 18N02F17I14K	4123 18N02F17A09N	4162 18N02F17I05N
4007 18N02F17A17X	4046 18N02F17A18Q	4085 18N02F17I09F	4124 18N02F17A04T	4163 18N02F17I05I
4008 18N02F17A17S	4047 18N02F17A18L	4086 18N02F17I04V	4125 18N02F17I19J	4164 18N02F17E20T
4009 18N02F17A12S	4048 18N02F17A13B	4087 18N02F17I04Q	4126 18N02F17I19E	4165 18N02F17E15D
4010 18N02F17A02M	4049 18N02F17A08V	4088 18N02F17E19F	4127 18N02F17I14J	4166 18N02F17E10I
4011 18N02F17I17T	4050 18N02F17A08R	4089 18N02F17E14A	4128 18N02F17I09Z	4167 18N02F17E05T
4012 18N02F17I07T	4051 18N02F17A03Q	4090 18N02F17E09K	4129 18N02F17I09E	4168 18N02F17A10N
4013 18N02F17I07D	4052 18N02F17A03A	4091 18N02F17E04Q	4130 18N02F17E24P	4169 18N02F17A10I
4014 18N02F17E17Y	4053 18N02F17I23M	4092 18N02F17A24V	4131 18N02F17E19Z	4170 18N02F22A15Z

El presente documento es de carácter informativo y no tiene ningún efecto legal. Dado que es un requisito informativo.





N° CELDA	N° CELDA	N° CELDA	N° CELDA	N° CELDA
4171 18N02F22A10U	4210 18N02F17N21W	4249 18N02F17F01Y	4288 18N02F17J12B	4327 18N02F22B12P
4172 18N02F22A05Z	4211 18N02F17N16W	4250 18N02F17B16N	4289 18N02F17J07R	4328 18N02F17N22U
4173 18N02F17M20U	4212 18N02F17N11W	4251 18N02F17B01D	4290 18N02F17J07G	4329 18N02F17N22J
4174 18N02F17M15E	4213 18N02F17N01W	4252 18N02F22B06E	4291 18N02F17J02B	4330 18N02F17N12P
4175 18N02F17M10J	4214 18N02F17J21R	4253 18N02F17N16E	4292 18N02F17F22W	4331 18N02F17N12E
4176 18N02F17M05J	4215 18N02F17J11W	4254 18N02F17N11J	4293 18N02F17F07R	4332 18N02F17N07P
4177 18N02F17I20U	4216 18N02F17J11B	4255 18N02F17N06U	4294 18N02F17B22G	4333 18N02F17N07J
4178 18N02F17I15U	4217 18N02F17J06R	4256 18N02F17J16J	4295 18N02F17B17R	4334 18N02F17N02Z
4179 18N02F17I10P	4218 18N02F17J06B	4257 18N02F17F16U	4296 18N02F17B17B	4335 18N02F17J22Z
4180 18N02F17I10E	4219 18N02F17J01L	4258 18N02F17F11Z	4297 18N02F17B12L	4336 18N02F17J22E
4181 18N02F17I05Z	4220 18N02F17F21L	4259 18N02F17B21Z	4298 18N02F12N22W	4337 18N02F17J17J
4182 18N02F17E25E	4221 18N02F17F06G	4260 18N02F17B16U	4299 18N02F22B07I	4338 18N02F17J12E
4183 18N02F17E05E	4222 18N02F17F01G	4261 18N02F17B06J	4300 18N02F17N22Y	4339 18N02F17J07E
4184 18N02F17A25E	4223 18N02F17B16R	4262 18N02F17B01P	4301 18N02F17N17N	4340 18N02F17F17E
4185 18N02F17A20E	4224 18N02F17B16G	4263 18N02F22B12F	4302 18N02F17N12I	4341 18N02F17F12Z
4186 18N02F17A15U	4225 18N02F17B11L	4264 18N02F22B02V	4303 18N02F17N07T	4342 18N02F17F02P
4187 18N02F17A10P	4226 18N02F17B11G	4265 18N02F22B02A	4304 18N02F17N02S	4343 18N02F17B12P
4188 18N02F17A05J	4227 18N02F22B11X	4266 18N02F17N12V	4305 18N02F17N02C	4344 18N02F17B07P
4189 18N02F22B11Q	4228 18N02F22B11S	4267 18N02F17N12K	4306 18N02F17J22I	4345 18N02F12N22Z
4190 18N02F22B01A	4229 18N02F22B06S	4268 18N02F17N02K	4307 18N02F17J17C	4346 18N02F22B18A
4191 18N02F17N11V	4230 18N02F17N21M	4269 18N02F17N02A	4308 18N02F17J12N	4347 18N02F22B03V
4192 18N02F17N11F	4231 18N02F17N16S	4270 18N02F17J12Q	4309 18N02F17J12I	4348 18N02F22B03Q
4193 18N02F17N01F	4232 18N02F17N16C	4271 18N02F17F17Q	4310 18N02F17J02Y	4349 18N02F22B03F
4194 18N02F17J16F	4233 18N02F17J16H	4272 18N02F17F17K	4311 18N02F17J02D	4350 18N02F22B03A
4195 18N02F17J11Q	4234 18N02F17J16C	4273 18N02F17F07F	4312 18N02F17F22Y	4351 18N02F17N08A
4196 18N02F17J11K	4235 18N02F17J11M	4274 18N02F17B17A	4313 18N02F17F22I	4352 18N02F17N03K
4197 18N02F17J06V	4236 18N02F17J01C	4275 18N02F17B07K	4314 18N02F17F17M	4353 18N02F17J23Q
4198 18N02F17J06F	4237 18N02F17F21X	4276 18N02F12N22V	4315 18N02F17F17D	4354 18N02F17J18K
4199 18N02F17J01A	4238 18N02F17F21S	4277 18N02F22B02R	4316 18N02F17F12X	4355 18N02F17J18F
4200 18N02F17F06Q	4239 18N02F17B21H	4278 18N02F17N22G	4317 18N02F17F12Y	4356 18N02F17J13Q
4201 18N02F17F01V	4240 18N02F22B16N	4279 18N02F17N22B	4318 18N02F17F07X	4357 18N02F17J13K
4202 18N02F17B21A	4241 18N02F22B01T	4280 18N02F17N17G	4319 18N02F17F02Y	4358 18N02F17J08A
4203 18N02F17B16Q	4242 18N02F22B01N	4281 18N02F17N12R	4320 18N02F17F02S	4359 18N02F17F23Q
4204 18N02F17B16A	4243 18N02F17N16Y	4282 18N02F17N07G	4321 18N02F17B22X	4360 18N02F17B23V
4205 18N02F17B11A	4244 18N02F17N16I	4283 18N02F17N02W	4322 18N02F17B22D	4361 18N02F17B03A
4206 18N02F17B06A	4245 18N02F17N11D	4284 18N02F17N02G	4323 18N02F17B17X	4362 18N02F22B13R
4207 18N02F12N21V	4246 18N02F17N01D	4285 18N02F17N02B	4324 18N02F17B07X	4363 18N02F22B13L
4208 18N02F22B11B	4247 18N02F17J16T	4286 18N02F17J17L	4325 18N02F17B07S	4364 18N02F22B08L
4209 18N02F22B01R	4248 18N02F17J01Y	4287 18N02F17J17B	4326 18N02F17B02X	4365 18N02F22B08B

El presente documento es de carácter informativo y no tiene ningún efecto legal. Dado que es un requisito informativo.





N° CELDA	N° CELDA	N° CELDA	N° CELDA	N° CELDA
4366 18N02F17N08G	4405 18N02F17J08E	4444 18N02F17N14X	4483 18N02F17N05F	4522 18N02F17J05T
4367 18N02F17J18L	4406 18N02F17F18U	4445 18N02F17N14M	4484 18N02F17N05A	4523 18N02F17J05I
4368 18N02F17J03L	4407 18N02F17F18J	4446 18N02F17N14H	4485 18N02F17J10A	4524 18N02F17F25I
4369 18N02F17F23W	4408 18N02F17F13J	4447 18N02F17N09S	4486 18N02F17F25Q	4525 18N02F17F15D
4370 18N02F17F18B	4409 18N02F17B23E	4448 18N02F17J14S	4487 18N02F17F05V	4526 18N02F17F05Y
4371 18N02F17F08R	4410 18N02F17B18Z	4449 18N02F17F19X	4488 18N02F17B20K	4527 18N02F17F05N
4372 18N02F17F08B	4411 18N02F17B08P	4450 18N02F17F09M	4489 18N02F17B10F	4528 18N02F17B25T
4373 18N02F17F03G	4412 18N02F22B14V	4451 18N02F17B24H	4490 18N02F22B10G	4529 18N02F17B20Y
4374 18N02F17F03B	4413 18N02F22B14A	4452 18N02F17B14X	4491 18N02F22B05W	4530 18N02F17N25E
4375 18N02F17B18R	4414 18N02F17N24F	4453 18N02F22B14Z	4492 18N02F17N25W	4531 18N02F17N15P
4376 18N02F17B08G	4415 18N02F17N19Q	4454 18N02F22B04Y	4493 18N02F17N15R	4532 18N02F17J25E
4377 18N02F22B18C	4416 18N02F17N19F	4455 18N02F17N24N	4494 18N02F17N05R	4533 18N02F17J20P
4378 18N02F22B03M	4417 18N02F17N14V	4456 18N02F17N24D	4495 18N02F17J15R	4534 18N02F17J15P
4379 18N02F17N23C	4418 18N02F17N09A	4457 18N02F17N19J	4496 18N02F17J10L	4535 18N02F17J10Z
4380 18N02F17N08S	4419 18N02F17N04Q	4458 18N02F17N14Y	4497 18N02F17J10B	4536 18N02F17J05J
4381 18N02F17N03X	4420 18N02F17N04A	4459 18N02F17N14N	4498 18N02F17J05W	4537 18N02F17F20J
4382 18N02F17J13S	4421 18N02F17J19A	4460 18N02F17N09T	4499 18N02F17J05B	4538 18N02F17B15U
4383 18N02F17J08X	4422 18N02F17J04F	4461 18N02F17N09U	4500 18N02F17F10L	4539 18N02F17B05E
4384 18N02F17F18S	4423 18N02F17F19F	4462 18N02F17N09P	4501 18N02F17F05R	4540 18N02F22C11F
4385 18N02F17F08C	4424 18N02F17F04A	4463 18N02F17N09J	4502 18N02F22B20H	4541 18N02F17P21F
4386 18N02F17F03X	4425 18N02F17B09Q	4464 18N02F17J24Z	4503 18N02F17N20S	4542 18N02F17P06Q
4387 18N02F17B23C	4426 18N02F22B19B	4465 18N02F17J24T	4504 18N02F17N15S	4543 18N02F17P01V
4388 18N02F17B18H	4427 18N02F22B09G	4466 18N02F17J14N	4505 18N02F17N10X	4544 18N02F17K16F
4389 18N02F22B13I	4428 18N02F22B04R	4467 18N02F17J14I	4506 18N02F17N10C	4545 18N02F17K06K
4390 18N02F22B03N	4429 18N02F22B04L	4468 18N02F17J09P	4507 18N02F17N05S	4546 18N02F17K01Q
4391 18N02F17J23T	4430 18N02F17N24W	4469 18N02F17F19Y	4508 18N02F17J20H	4547 18N02F17G21A
4392 18N02F17J18N	4431 18N02F17N24B	4470 18N02F17F09U	4509 18N02F17J15M	4548 18N02F17G11V
4393 18N02F17F23Y	4432 18N02F17N14B	4471 18N02F17F04Z	4510 18N02F17J15C	4549 18N02F17G06V
4394 18N02F17F18N	4433 18N02F17J24G	4472 18N02F17F04E	4511 18N02F17J10C	4550 18N02F17C16K
4395 18N02F17F13Y	4434 18N02F17J24B	4473 18N02F17B24E	4512 18N02F17F25X	4551 18N02F22C01G
4396 18N02F17B23T	4435 18N02F17J19L	4474 18N02F17B19J	4513 18N02F17F20X	4552 18N02F17P21B
4397 18N02F17B18T	4436 18N02F17J14R	4475 18N02F17B14N	4514 18N02F17F05H	4553 18N02F17K16B
4398 18N02F12N23Y	4437 18N02F17J09G	4476 18N02F17B04I	4515 18N02F17F05C	4554 18N02F17K11G
4399 18N02F17N23U	4438 18N02F17J04R	4477 18N02F12N24Z	4516 18N02F17B25C	4555 18N02F17K01R
4400 18N02F17N18U	4439 18N02F17F19W	4478 18N02F22B10Q	4517 18N02F22B15T	4556 18N02F17G21W
4401 18N02F17N13P	4440 18N02F17F14W	4479 18N02F22B05V	4518 18N02F17N25T	4557 18N02F17G11B
4402 18N02F17N08Z	4441 18N02F17B14B	4480 18N02F22B05K	4519 18N02F17N20Y	4558 18N02F17G06G
4403 18N02F17J18J	4442 18N02F22B09M	4481 18N02F17N25V	4520 18N02F17N10I	4559 18N02F17G06B
4404 18N02F17J08J	4443 18N02F17N24H	4482 18N02F17N10F	4521 18N02F17J20D	4560 18N02F17C21W

El presente documento es de carácter informativo y no tiene ningún efecto legal. Dado que es un requisito informativo.





N° CELDA	N° CELDA	N° CELDA	N° CELDA	N° CELDA
4561 18N02F17C16L	4600 18N02F22C06Z	4639 18N02F17G17G	4678 18N02F17K08Q	4717 18N02F17G03E
4562 18N02F17C16G	4601 18N02F22C06P	4640 18N02F17G07G	4679 18N02F17K08K	4718 18N02F17C18J
4563 18N02F17C11R	4602 18N02F22C07F	4641 18N02F17G02L	4680 18N02F17K03A	4719 18N02F17C08U
4564 18N02F17C06L	4603 18N02F17P21P	4642 18N02F17C17L	4681 18N02F17G13K	4720 18N02F17C03Z
4565 18N02F12P21W	4604 18N02F17P17Q	4643 18N02F17C17B	4682 18N02F17G03Q	4721 18N02F17C03E
4566 18N02F22C06X	4605 18N02F17P16P	4644 18N02F17C02R	4683 18N02F17C18F	4722 18N02F17K19V
4567 18N02F22C01M	4606 18N02F17P17K	4645 18N02F17P22S	4684 18N02F17C08Q	4723 18N02F17K19F
4568 18N02F17P01S	4607 18N02F17P17A	4646 18N02F17P17H	4685 18N02F17C03A	4724 18N02F17K14G
4569 18N02F17K21S	4608 18N02F17P11Z	4647 18N02F17K22H	4686 18N02F17K23L	4725 18N02F17K09K
4570 18N02F17K11X	4609 18N02F17P12V	4648 18N02F17K07C	4687 18N02F17K18R	4726 18N02F17K04Q
4571 18N02F17K01M	4610 18N02F17P11J	4649 18N02F17K02H	4688 18N02F17K08B	4727 18N02F17K04L
4572 18N02F17K01C	4611 18N02F17P12A	4650 18N02F17K02C	4689 18N02F17G23G	4728 18N02F17K04B
4573 18N02F17G16X	4612 18N02F17P07V	4651 18N02F17G12X	4690 18N02F17G18G	4729 18N02F17G24W
4574 18N02F17G16C	4613 18N02F17P07K	4652 18N02F17G07C	4691 18N02F17G18B	4730 18N02F17G19V
4575 18N02F17G06S	4614 18N02F17P02V	4653 18N02F17C22M	4692 18N02F17G08B	4731 18N02F17G14R
4576 18N02F17G01C	4615 18N02F17K21P	4654 18N02F17C17H	4693 18N02F17C13W	4732 18N02F17G14K
4577 18N02F17C21X	4616 18N02F17K16J	4655 18N02F17C12H	4694 18N02F17C13L	4733 18N02F17G14L
4578 18N02F17C16S	4617 18N02F17K11P	4656 18N02F17C07S	4695 18N02F17C13G	4734 18N02F17G09Q
4579 18N02F17C11M	4618 18N02F17K12K	4657 18N02F17C02C	4696 18N02F17C03B	4735 18N02F17G04G
4580 18N02F17C06C	4619 18N02F17K11E	4658 18N02F22C02D	4697 18N02F17K23M	4736 18N02F17G04B
4581 18N02F22C01Y	4620 18N02F17K06J	4659 18N02F17P22Y	4698 18N02F17K18S	4737 18N02F17C19R
4582 18N02F22C01T	4621 18N02F17K01P	4660 18N02F17K17T	4699 18N02F17K13M	4738 18N02F17C14G
4583 18N02F17P16T	4622 18N02F17K02K	4661 18N02F17K12N	4700 18N02F17K08H	4739 18N02F17C09V
4584 18N02F17P16I	4623 18N02F17K01E	4662 18N02F17K07D	4701 18N02F17K03M	4740 18N02F17C09W
4585 18N02F17P11D	4624 18N02F17G22V	4663 18N02F17G17Y	4702 18N02F17K03H	4741 18N02F17C09B
4586 18N02F17P01N	4625 18N02F17G21P	4664 18N02F17G17D	4703 18N02F17G18C	4742 18N02F17K24M
4587 18N02F17K16D	4626 18N02F17G16Z	4665 18N02F17G12T	4704 18N02F17G08M	4743 18N02F17K24H
4588 18N02F17K11Y	4627 18N02F17G07V	4666 18N02F17C22Y	4705 18N02F17G08H	4744 18N02F17K04C
4589 18N02F17K06T	4628 18N02F17G07Q	4667 18N02F17C07N	4706 18N02F17G03X	4745 18N02F17G14S
4590 18N02F17K06N	4629 18N02F17G01E	4668 18N02F17C02N	4707 18N02F17C23C	4746 18N02F17G09S
4591 18N02F17G21Y	4630 18N02F17C17K	4669 18N02F22C12P	4708 18N02F17C03M	4747 18N02F17G04M
4592 18N02F17G16Y	4631 18N02F17C11Z	4670 18N02F22C12J	4709 18N02F17K03I	4748 18N02F17C14X
4593 18N02F17G01D	4632 18N02F17C06J	4671 18N02F17K12Z	4710 18N02F17G18N	4749 18N02F17C14S
4594 18N02F17C16Y	4633 18N02F17C07F	4672 18N02F17G22P	4711 18N02F17G13T	4750 18N02F17C14H
4595 18N02F17C01I	4634 18N02F17C01P	4673 18N02F17G02P	4712 18N02F17G08I	4751 18N02F17K19N
4596 18N02F22C11Z	4635 18N02F22C12L	4674 18N02F17C17J	4713 18N02F17C23I	4752 18N02F17K19I
4597 18N02F22C12V	4636 18N02F17K07R	4675 18N02F17C12E	4714 18N02F17G18Z	4753 18N02F17K04Y
4598 18N02F22C11E	4637 18N02F17K07G	4676 18N02F22C08V	4715 18N02F17G03U	4754 18N02F17K04N
4599 18N02F22C12F	4638 18N02F17G17W	4677 18N02F17K13K	4716 18N02F17G03P	4755 18N02F17G24N

El presente documento es de carácter informativo y no tiene ningún efecto legal. Dado que es un requisito informativo.





N° CELDA	N° CELDA	N° CELDA	N° CELDA	N° CELDA
4756 18N02F17G14N	4795 18N02F17C25L	4834 18N02F17L16L	4873 18N02F16D24P	4912 18N02F16D15T
4757 18N02F17C24Y	4796 18N02F17C20R	4835 18N02F17L16G	4874 18N02F16D19E	4913 18N02F16D10T
4758 18N02F17C24N	4797 18N02F17C20B	4836 18N02F17L06W	4875 18N02F16D09U	4914 18N02F16D10N
4759 18N02F17C19Y	4798 18N02F17C15L	4837 18N02F17H21X	4876 18N02F16D04U	4915 18N02F16D05Y
4760 18N02F17C19D	4799 18N02F17C10L	4838 18N02F17H21M	4877 18N02F16D04J	4916 18N02F16D05I
4761 18N02F17C14T	4800 18N02F17K20S	4839 18N02F17H21C	4878 18N02F11Q24Z	4917 18N02F16L10E
4762 18N02F17K19U	4801 18N02F17K20C	4840 18N02F17H16B	4879 18N02F16L25A	4918 18N02F16L05E
4763 18N02F17K09Z	4802 18N02F17K15C	4841 18N02F17H11L	4880 18N02F16L05Q	4919 18N02F16H25Z
4764 18N02F17K09J	4803 18N02F17G20X	4842 18N02F17H11M	4881 18N02F16H15A	4920 18N02F16H25P
4765 18N02F17K09E	4804 18N02F17G15M	4843 18N02F17H06W	4882 18N02F16H10Q	4921 18N02F17E21F
4766 18N02F17K04J	4805 18N02F17G10S	4844 18N02F17H01W	4883 18N02F16L25B	4922 18N02F16H20J
4767 18N02F17K04E	4806 18N02F17G10C	4845 18N02F17H01H	4884 18N02F16L15W	4923 18N02F16H05Z
4768 18N02F17G24Z	4807 18N02F17G05H	4846 18N02F17H01B	4885 18N02F16L15G	4924 18N02F16H05J
4769 18N02F17G19U	4808 18N02F17C25S	4847 18N02F17D21X	4886 18N02F16L10B	4925 18N02F16D25U
4770 18N02F17G09P	4809 18N02F17C15X	4848 18N02F17D16W	4887 18N02F16L05B	4926 18N02F17A11Q
4771 18N02F17C24U	4810 18N02F17K25N	4849 18N02F17D16L	4888 18N02F16H25L	4927 18N02F16D10P
4772 18N02F17C24P	4811 18N02F17K10T	4850 18N02F17D06X	4889 18N02F16H20R	4928 18N02F16D05P
4773 18N02F17C24E	4812 18N02F17G15Y	4851 18N02F17D01G	4890 18N02F16H15R	4929 18N02F16D05E
4774 18N02F17C09Z	4813 18N02F17G15I	4852 18N02F17D11D	4891 18N02F16H10W	4930 18N02F11Q25Z
4775 18N02F17C09E	4814 18N02F17K20Z	4853 18N02F17D01I	4892 18N02F16H05R	4931 18N02F17I16W
4776 18N02F17C04P	4815 18N02F17K15Z	4854 18N02F16D04V	4893 18N02F16D25G	4932 18N02F17I11L
4777 18N02F17K20K	4816 18N02F17K15J	4855 18N02F16D04K	4894 18N02F16D15G	4933 18N02F17I01G
4778 18N02F17K15F	4817 18N02F17K10U	4856 18N02F16D14L	4895 18N02F16D15B	4934 18N02F17E21G
4779 18N02F17K05V	4818 18N02F17K10E	4857 18N02F16D04R	4896 18N02F16D05B	4935 18N02F17E16R
4780 18N02F17K05Q	4819 18N02F17K05P	4858 18N02F16D04L	4897 18N02F16L25C	4936 18N02F17E06W
4781 18N02F17G10V	4820 18N02F17G25P	4859 18N02F11Q24W	4898 18N02F16L20H	4937 18N02F17E01G
4782 18N02F17G05V	4821 18N02F17G25J	4860 18N02F16D24M	4899 18N02F16L05S	4938 18N02F17A21W
4783 18N02F17G05Q	4822 18N02F17C25E	4861 18N02F16D19M	4900 18N02F16L05M	4939 18N02F17A21R
4784 18N02F17C20V	4823 18N02F17C15Z	4862 18N02F16D14S	4901 18N02F16D10H	4940 18N02F17A11L
4785 18N02F17C20K	4824 18N02F17C15P	4863 18N02F16D04M	4902 18N02F16L20N	4941 18N02F17A01R
4786 18N02F17C15V	4825 18N02F17L16A	4864 18N02F16D04H	4903 18N02F16L15N	4942 18N02F17I16X
4787 18N02F17C10K	4826 18N02F17L11F	4865 18N02F16H19I	4904 18N02F16L15I	4943 18N02F17I11C
4788 18N02F17K20G	4827 18N02F17L06K	4866 18N02F16D24D	4905 18N02F16L15D	4944 18N02F17I01X
4789 18N02F17K10G	4828 18N02F17L06A	4867 18N02F16D04Y	4906 18N02F16L05T	4945 18N02F17E21C
4790 18N02F17K05R	4829 18N02F17H21K	4868 18N02F16D04I	4907 18N02F16L05I	4946 18N02F17E11H
4791 18N02F17K05G	4830 18N02F17H16Q	4869 18N02F16H19P	4908 18N02F16H10N	4947 18N02F17A21M
4792 18N02F17K05B	4831 18N02F17H11K	4870 18N02F16H19E	4909 18N02F16D25T	4948 18N02F17A21C
4793 18N02F17G25G	4832 18N02F17H01V	4871 18N02F16H14U	4910 18N02F16D25N	4949 18N02F17A01S
4794 18N02F17G05W	4833 18N02F17D01F	4872 18N02F16H09P	4911 18N02F16D20N	4950 18N02F17I01T

El presente documento es de carácter informativo y no tiene ningún efecto legal. Dado que es un requisito informativo.





N° CELDA	N° CELDA	N° CELDA	N° CELDA	N° CELDA
4951 18N02F17E16D	4990 18N02F17I17Y	5029 18N02F17A03S	5068 18N02F17A14R	5107 18N02F17E20Q
4952 18N02F17E11Y	4991 18N02F17I17N	5030 18N02F17A03C	5069 18N02F17A09R	5108 18N02F17E15A
4953 18N02F17E06Y	4992 18N02F17I12D	5031 18N02F12M23X	5070 18N02F17A04G	5109 18N02F17E05A
4954 18N02F17E06I	4993 18N02F17E02D	5032 18N02F17I13N	5071 18N02F17I24H	5110 18N02F17A20Q
4955 18N02F17A16N	4994 18N02F12M22Y	5033 18N02F17I08I	5072 18N02F17I19M	5111 18N02F17A15F
4956 18N02F17A11Y	4995 18N02F17I12E	5034 18N02F17I08D	5073 18N02F17I14H	5112 18N02F17A15A
4957 18N02F17A01T	4996 18N02F17I02Z	5035 18N02F17I03D	5074 18N02F17I09X	5113 18N02F17A10V
4958 18N02F17A01N	4997 18N02F17I02E	5036 18N02F17E23Y	5075 18N02F17I04S	5114 18N02F17A05K
4959 18N02F17A01D	4998 18N02F17E17Z	5037 18N02F17E18T	5076 18N02F17E19S	5115 18N02F17I20S
4960 18N02F17I16Z	4999 18N02F17E17P	5038 18N02F17E18I	5077 18N02F17E19C	5116 18N02F17I20H
4961 18N02F17I16P	5000 18N02F17E07J	5039 18N02F17E13D	5078 18N02F17E09X	5117 18N02F17I15H
4962 18N02F17I11E	5001 18N02F17A22Z	5040 18N02F17E08T	5079 18N02F17E09M	5118 18N02F17E20S
4963 18N02F17I06E	5002 18N02F17A22U	5041 18N02F17E08D	5080 18N02F17A24X	5119 18N02F17A25S
4964 18N02F17E16J	5003 18N02F17A17E	5042 18N02F17E03N	5081 18N02F17A24S	5120 18N02F17A20B
4965 18N02F17A21Z	5004 18N02F17A07J	5043 18N02F17E03D	5082 18N02F17A14M	5121 18N02F17A15R
4966 18N02F17A01Z	5005 18N02F17A02E	5044 18N02F17A13Y	5083 18N02F17A14C	5122 18N02F17A15H
4967 18N02F17I22F	5006 18N02F17I23G	5045 18N02F17A08I	5084 18N02F17A04X	5123 18N02F17A05M
4968 18N02F17E22A	5007 18N02F17I13V	5046 18N02F17A03Y	5085 18N02F17I24N	5124 18N02F12M25W
4969 18N02F17E17A	5008 18N02F17I13F	5047 18N02F17E18Z	5086 18N02F17I19I	5125 18N02F17I05T
4970 18N02F17A22F	5009 18N02F17I08L	5048 18N02F17E13Z	5087 18N02F17I14I	5126 18N02F17E25Y
4971 18N02F17A17F	5010 18N02F17I03B	5049 18N02F17E08P	5088 18N02F17I09D	5127 18N02F17E25I
4972 18N02F17A12V	5011 18N02F17E23R	5050 18N02F17E08E	5089 18N02F17I04I	5128 18N02F17A20I
4973 18N02F17A12K	5012 18N02F17E18F	5051 18N02F17E03E	5090 18N02F17E09Y	5129 18N02F17A20D
4974 18N02F17A02Q	5013 18N02F17E13K	5052 18N02F17A18J	5091 18N02F17E04D	5130 18N02F17A15Y
4975 18N02F17A02K	5014 18N02F17E03L	5053 18N02F17A13Z	5092 18N02F17A24N	5131 18N02F17A05Y
4976 18N02F17A02A	5015 18N02F17E03G	5054 18N02F17A08U	5093 18N02F17A24D	5132 18N02F17A05D
4977 18N02F17I12R	5016 18N02F17E03B	5055 18N02F17A08P	5094 18N02F17A09T	5133 18N02F22A10J
4978 18N02F17I12L	5017 18N02F17A18F	5056 18N02F17A08J	5095 18N02F17I19U	5134 18N02F17M25U
4979 18N02F17E02R	5018 18N02F17A13L	5057 18N02F17E24F	5096 18N02F17I19P	5135 18N02F17M25E
4980 18N02F17E02G	5019 18N02F17A08K	5058 18N02F17E09F	5097 18N02F17I04J	5136 18N02F17M10E
4981 18N02F17A22W	5020 18N02F17A03B	5059 18N02F17A19K	5098 18N02F17I04E	5137 18N02F17M05P
4982 18N02F17A17G	5021 18N02F17I18C	5060 18N02F17A14K	5099 18N02F17E24E	5138 18N02F17I20P
4983 18N02F17A12W	5022 18N02F17I03X	5061 18N02F17A09K	5100 18N02F17E19E	5139 18N02F17I15J
4984 18N02F17I22C	5023 18N02F17E18H	5062 18N02F12M24V	5101 18N02F17E04U	5140 18N02F17I05P
4985 18N02F17I07X	5024 18N02F17E18C	5063 18N02F17E24R	5102 18N02F17A19U	5141 18N02F17E20P
4986 18N02F17I02C	5025 18N02F17A23S	5064 18N02F17E14R	5103 18N02F17A14P	5142 18N02F17E20E
4987 18N02F17E17H	5026 18N02F17A18X	5065 18N02F17E09G	5104 18N02F17I25K	5143 18N02F17A25Z
4988 18N02F17E12H	5027 18N02F17A13C	5066 18N02F17E04G	5105 18N02F17I20K	5144 18N02F17A10Z
4989 18N02F17A02S	5028 18N02F17A08M	5067 18N02F17E04B	5106 18N02F17I15V	5145 18N02F17A05E

El presente documento es de carácter informativo y no tiene ningún efecto legal. Dado que es un requisito informativo.





N° CELDA	N° CELDA	N° CELDA	N° CELDA	N° CELDA
5146 18N02F22B16F	5185 18N02F17J06D	5224 18N02F17F02Q	5263 18N02F17B22I	5302 18N02F17N13B
5147 18N02F22B16A	5186 18N02F17J01D	5225 18N02F17B07A	5264 18N02F17B17M	5303 18N02F17N08R
5148 18N02F17N11A	5187 18N02F17F21Y	5226 18N02F17B02Q	5265 18N02F17B12I	5304 18N02F17N03R
5149 18N02F17N01K	5188 18N02F17F06I	5227 18N02F17B02A	5266 18N02F17B12C	5305 18N02F17N03B
5150 18N02F17J21K	5189 18N02F17F01I	5228 18N02F22B17B	5267 18N02F17B07I	5306 18N02F17F23L
5151 18N02F17J06K	5190 18N02F17B01Y	5229 18N02F22B12G	5268 18N02F17B02I	5307 18N02F17F23G
5152 18N02F17J01Q	5191 18N02F17B01T	5230 18N02F17N12W	5269 18N02F22B02U	5308 18N02F17B23W
5153 18N02F17F11Q	5192 18N02F17B01I	5231 18N02F17N07B	5270 18N02F22B02E	5309 18N02F17B13R
5154 18N02F17F06A	5193 18N02F12N21Y	5232 18N02F17J22G	5271 18N02F17N17U	5310 18N02F22B13M
5155 18N02F17F01F	5194 18N02F22B06Z	5233 18N02F17J12G	5272 18N02F17N17J	5311 18N02F22B03H
5156 18N02F17B11K	5195 18N02F22B06J	5234 18N02F17J02R	5273 18N02F17N17E	5312 18N02F17N23S
5157 18N02F17B11F	5196 18N02F22B01P	5235 18N02F17F22L	5274 18N02F17N02P	5313 18N02F17J18H
5158 18N02F22B16B	5197 18N02F17N21E	5236 18N02F17F17R	5275 18N02F17N02E	5314 18N02F17J13M
5159 18N02F17N21G	5198 18N02F17N06E	5237 18N02F17F17G	5276 18N02F17J22P	5315 18N02F17F23X
5160 18N02F17N16G	5199 18N02F17N01Z	5238 18N02F17F12W	5277 18N02F17J12P	5316 18N02F17F18H
5161 18N02F17N06W	5200 18N02F17N01J	5239 18N02F17F12B	5278 18N02F17J07U	5317 18N02F17F13X
5162 18N02F17N06R	5201 18N02F17N01E	5240 18N02F17F07B	5279 18N02F17J07P	5318 18N02F17B23X
5163 18N02F17J16L	5202 18N02F17J11Z	5241 18N02F17B07G	5280 18N02F17J02J	5319 18N02F17B23M
5164 18N02F17J06G	5203 18N02F17J06P	5242 18N02F22B12Y	5281 18N02F17B22Z	5320 18N02F17B03M
5165 18N02F17J01R	5204 18N02F17J06E	5243 18N02F22B07Y	5282 18N02F17B17P	5321 18N02F22B13Y
5166 18N02F17F21G	5205 18N02F17F11P	5244 18N02F22B07D	5283 18N02F17B12E	5322 18N02F22B03D
5167 18N02F17B21L	5206 18N02F17F11E	5245 18N02F17N22X	5284 18N02F17B07J	5323 18N02F17N18D
5168 18N02F17B16W	5207 18N02F17F06Z	5246 18N02F17N22S	5285 18N02F17B02J	5324 18N02F17N08I
5169 18N02F17B01R	5208 18N02F17F01Z	5247 18N02F17N22T	5286 18N02F22B08K	5325 18N02F17J18T
5170 18N02F12N21W	5209 18N02F17F01U	5248 18N02F17N22I	5287 18N02F17N08V	5326 18N02F17J08I
5171 18N02F22B11H	5210 18N02F17B21E	5249 18N02F17N17T	5288 18N02F17N08K	5327 18N02F17F08D
5172 18N02F17N16X	5211 18N02F17B11J	5250 18N02F17N12C	5289 18N02F17J23F	5328 18N02F17B23D
5173 18N02F17N06M	5212 18N02F17B01U	5251 18N02F17N07M	5290 18N02F17J03A	5329 18N02F17B08I
5174 18N02F17N01X	5213 18N02F12N21Z	5252 18N02F17N07H	5291 18N02F17F18V	5330 18N02F17B03I
5175 18N02F17J16M	5214 18N02F22B17F	5253 18N02F17N02X	5292 18N02F17F18A	5331 18N02F22B13J
5176 18N02F17F21M	5215 18N02F17N22A	5254 18N02F17J22Y	5293 18N02F17F13V	5332 18N02F22B08J
5177 18N02F17F06C	5216 18N02F17N17F	5255 18N02F17J22C	5294 18N02F17B18F	5333 18N02F22B03J
5178 18N02F17B16H	5217 18N02F17N17A	5256 18N02F17J12X	5295 18N02F17B08V	5334 18N02F17N18P
5179 18N02F17B06C	5218 18N02F17J22Q	5257 18N02F17J12C	5296 18N02F17B08K	5335 18N02F17N13Z
5180 18N02F22B01Y	5219 18N02F17J17V	5258 18N02F17J07D	5297 18N02F17B03V	5336 18N02F17N13E
5181 18N02F17N16T	5220 18N02F17J12F	5259 18N02F17F22C	5298 18N02F22B08R	5337 18N02F17N03E
5182 18N02F17J21D	5221 18N02F17F22F	5260 18N02F17F17S	5299 18N02F22B03G	5338 18N02F17J23Z
5183 18N02F17J06T	5222 18N02F17F22A	5261 18N02F17F12N	5300 18N02F17N23G	5339 18N02F17J18Z
5184 18N02F17J06N	5223 18N02F17F07A	5262 18N02F17B22T	5301 18N02F17N13G	5340 18N02F17J03Z

El presente documento es de carácter informativo y no tiene ningún efecto legal. Dado que es un requisito informativo.





N° CELDA	N° CELDA	N° CELDA	N° CELDA	N° CELDA
5341 18N02F17F23Z	5380 18N02F17J09M	5419 18N02F17N10K	5458 18N02F17B15X	5497 18N02F17P16G
5342 18N02F17F08P	5381 18N02F17F24H	5420 18N02F17N05Q	5459 18N02F17B10X	5498 18N02F17P16B
5343 18N02F17F03Z	5382 18N02F17F19M	5421 18N02F17J20V	5460 18N02F22B20I	5499 18N02F17P11W
5344 18N02F17F03U	5383 18N02F17F04S	5422 18N02F17J15F	5461 18N02F22B15Y	5500 18N02F17P11G
5345 18N02F22B19A	5384 18N02F17B19X	5423 18N02F17J05F	5462 18N02F22B15I	5501 18N02F17K21W
5346 18N02F17N09K	5385 18N02F22B19I	5424 18N02F17F25K	5463 18N02F22B10D	5502 18N02F17K16G
5347 18N02F17J24Q	5386 18N02F22B14Y	5425 18N02F17F20K	5464 18N02F22B05I	5503 18N02F17K11L
5348 18N02F17J19V	5387 18N02F22B14T	5426 18N02F17F20A	5465 18N02F22B05D	5504 18N02F17K11B
5349 18N02F17J14K	5388 18N02F22B14I	5427 18N02F17F05Q	5466 18N02F17N25N	5505 18N02F17K06L
5350 18N02F17J14F	5389 18N02F22B09E	5428 18N02F17B20F	5467 18N02F17N05N	5506 18N02F17G21L
5351 18N02F17J09K	5390 18N02F22B04J	5429 18N02F17B20A	5468 18N02F17J10D	5507 18N02F17G21B
5352 18N02F17F14K	5391 18N02F17N24P	5430 18N02F17B05V	5469 18N02F17F25T	5508 18N02F17C16R
5353 18N02F17F09K	5392 18N02F17N24E	5431 18N02F22B05R	5470 18N02F17F20Y	5509 18N02F17C01G
5354 18N02F17F09A	5393 18N02F17N19I	5432 18N02F22B05L	5471 18N02F17B25I	5510 18N02F22C11X
5355 18N02F17B14K	5394 18N02F17N14I	5433 18N02F17N25B	5472 18N02F17N10P	5511 18N02F22C11H
5356 18N02F17B09F	5395 18N02F17N09Y	5434 18N02F17N20W	5473 18N02F17N05Z	5512 18N02F17P21X
5357 18N02F17B04Q	5396 18N02F17N04D	5435 18N02F17N10B	5474 18N02F17N05P	5513 18N02F17P16S
5358 18N02F12N24V	5397 18N02F17N04E	5436 18N02F17J25G	5475 18N02F17J20E	5514 18N02F17P16M
5359 18N02F17N14L	5398 18N02F17J24E	5437 18N02F17F20R	5476 18N02F17J15J	5515 18N02F17P06M
5360 18N02F17N09W	5399 18N02F17J19N	5438 18N02F17F10G	5477 18N02F17F20E	5516 18N02F17P06H
5361 18N02F17N09G	5400 18N02F17J19D	5439 18N02F17F05W	5478 18N02F17F15J	5517 18N02F17P01H
5362 18N02F17J24R	5401 18N02F17J14Y	5440 18N02F17B25R	5479 18N02F17F10U	5518 18N02F17K21M
5363 18N02F17J04L	5402 18N02F17J14J	5441 18N02F17B25L	5480 18N02F17F10J	5519 18N02F17K11S
5364 18N02F17F24L	5403 18N02F17J09I	5442 18N02F17B20W	5481 18N02F17B25J	5520 18N02F17K11H
5365 18N02F17F14R	5404 18N02F17F19N	5443 18N02F17B20L	5482 18N02F12N25Z	5521 18N02F17K11C
5366 18N02F17B24W	5405 18N02F17F04N	5444 18N02F17B05W	5483 18N02F22C11A	5522 18N02F17G01X
5367 18N02F17B14L	5406 18N02F17F04D	5445 18N02F17B05G	5484 18N02F17P06A	5523 18N02F17C16X
5368 18N02F17B09R	5407 18N02F17B24T	5446 18N02F17B05B	5485 18N02F17K06Q	5524 18N02F17C11C
5369 18N02F17B04L	5408 18N02F17B24N	5447 18N02F22B05S	5486 18N02F17K01F	5525 18N02F17C06H
5370 18N02F17N19S	5409 18N02F17B24U	5448 18N02F22B05M	5487 18N02F17G16Q	5526 18N02F17C01S
5371 18N02F17N19C	5410 18N02F17B19D	5449 18N02F17N20M	5488 18N02F17G16K	5527 18N02F22C01D
5372 18N02F17N09X	5411 18N02F17B14Y	5450 18N02F17N15H	5489 18N02F17G01V	5528 18N02F17P11N
5373 18N02F17N09M	5412 18N02F17B09Y	5451 18N02F17N05X	5490 18N02F17C21F	5529 18N02F17K16I
5374 18N02F17N09H	5413 18N02F17B09N	5452 18N02F17J20M	5491 18N02F17C21A	5530 18N02F17K11D
5375 18N02F17N04C	5414 18N02F17B04Y	5453 18N02F17J15X	5492 18N02F17C16Q	5531 18N02F17K01Y
5376 18N02F17J24M	5415 18N02F17B04J	5454 18N02F17J10X	5493 18N02F17C11V	5532 18N02F17G11T
5377 18N02F17J24H	5416 18N02F17N25K	5455 18N02F17F25S	5494 18N02F17C06V	5533 18N02F17G06N
5378 18N02F17J24C	5417 18N02F17N10V	5456 18N02F17F20C	5495 18N02F17C06Q	5534 18N02F17C06D
5379 18N02F17J19X	5418 18N02F17N10Q	5457 18N02F17B20H	5496 18N02F22C11R	5535 18N02F22C16J

El presente documento es de carácter informativo y no tiene ningún efecto legal. Dado que es un requisito informativo.





N° CELDA	N° CELDA	N° CELDA	N° CELDA	N° CELDA
5536 18N02F22C06J	5575 18N02F17K02W	5614 18N02F17C17Y	5653 18N02F17C03C	5692 18N02F17K04S
5537 18N02F22C02Q	5576 18N02F17K02R	5615 18N02F17C17T	5654 18N02F17K08I	5693 18N02F17G09X
5538 18N02F22C01P	5577 18N02F17G17R	5616 18N02F17C17I	5655 18N02F17G23I	5694 18N02F17G09C
5539 18N02F22C02K	5578 18N02F17G12W	5617 18N02F17K02U	5656 18N02F17G23D	5695 18N02F17G04S
5540 18N02F22C01J	5579 18N02F17G07W	5618 18N02F17G22Z	5657 18N02F17G18I	5696 18N02F17C14C
5541 18N02F22C02F	5580 18N02F17G07R	5619 18N02F17G17Z	5658 18N02F17C13T	5697 18N02F17C04M
5542 18N02F17P06U	5581 18N02F17G07L	5620 18N02F17G07P	5659 18N02F17C13D	5698 18N02F17K19D
5543 18N02F17P06J	5582 18N02F17G02W	5621 18N02F17G07J	5660 18N02F17C08Y	5699 18N02F17G24I
5544 18N02F17K21U	5583 18N02F17C17W	5622 18N02F17G07E	5661 18N02F17C08I	5700 18N02F17C19I
5545 18N02F17K21J	5584 18N02F17C12W	5623 18N02F17G02J	5662 18N02F17C03T	5701 18N02F17C14Y
5546 18N02F17K22F	5585 18N02F17C07W	5624 18N02F22C18A	5663 18N02F17C03D	5702 18N02F17C14I
5547 18N02F17K21E	5586 18N02F17C07L	5625 18N02F22C08Q	5664 18N02F17K18Z	5703 18N02F17C09N
5548 18N02F17K22A	5587 18N02F22C07H	5626 18N02F17K18V	5665 18N02F17K13Z	5704 18N02F17C04Y
5549 18N02F17K17V	5588 18N02F22C07C	5627 18N02F17K18Q	5666 18N02F17K03Z	5705 18N02F17K19Z
5550 18N02F17K17F	5589 18N02F17K17M	5628 18N02F17K18K	5667 18N02F17K03U	5706 18N02F17K19E
5551 18N02F17K16E	5590 18N02F17K17H	5629 18N02F17K18F	5668 18N02F17K03P	5707 18N02F17K14P
5552 18N02F17K17A	5591 18N02F17G17M	5630 18N02F17K03Q	5669 18N02F17G13P	5708 18N02F17K14J
5553 18N02F17K11Z	5592 18N02F17G07H	5631 18N02F17K03F	5670 18N02F17C23E	5709 18N02F17G24U
5554 18N02F17K02V	5593 18N02F17G02X	5632 18N02F17G23V	5671 18N02F17C18E	5710 18N02F17G04Z
5555 18N02F17K02Q	5594 18N02F17G02S	5633 18N02F17G13A	5672 18N02F17C03J	5711 18N02F17C19U
5556 18N02F17G21U	5595 18N02F17G02M	5634 18N02F17C23Q	5673 18N02F17K24F	5712 18N02F17C19P
5557 18N02F17G22Q	5596 18N02F17G02H	5635 18N02F17C23A	5674 18N02F17K24A	5713 18N02F17C09U
5558 18N02F17G22F	5597 18N02F17C17X	5636 18N02F17C13F	5675 18N02F17K19R	5714 18N02F17K25K
5559 18N02F17G06U	5598 18N02F17C17S	5637 18N02F17C08F	5676 18N02F17K19L	5715 18N02F17K20V
5560 18N02F17G02V	5599 18N02F17C07M	5638 18N02F17C03V	5677 18N02F17K04K	5716 18N02F17K10V
5561 18N02F17G02K	5600 18N02F17C07C	5639 18N02F17K13W	5678 18N02F17G24F	5717 18N02F17G20Q
5562 18N02F17C16Z	5601 18N02F17C02M	5640 18N02F17K13G	5679 18N02F17G19W	5718 18N02F17G15Q
5563 18N02F17C16E	5602 18N02F22C12D	5641 18N02F17G18R	5680 18N02F17G19Q	5719 18N02F17G05K
5564 18N02F17C11U	5603 18N02F22C07T	5642 18N02F17G13G	5681 18N02F17G14V	5720 18N02F17G05A
5565 18N02F17C11P	5604 18N02F17P22I	5643 18N02F17G08R	5682 18N02F17G14A	5721 18N02F17C25V
5566 18N02F17C07A	5605 18N02F17K17I	5644 18N02F17C23R	5683 18N02F17G09R	5722 18N02F17C25F
5567 18N02F17C01Z	5606 18N02F17K12I	5645 18N02F17C23L	5684 18N02F17G04R	5723 18N02F17C05A
5568 18N02F17C02V	5607 18N02F17K07N	5646 18N02F17K23C	5685 18N02F17G04L	5724 18N02F17K10L
5569 18N02F17C01J	5608 18N02F17K07I	5647 18N02F17K18M	5686 18N02F17G04A	5725 18N02F17G10W
5570 18N02F22C12R	5609 18N02F17G17N	5648 18N02F17K03S	5687 18N02F17C24Q	5726 18N02F17C15G
5571 18N02F22C02W	5610 18N02F17G12I	5649 18N02F17G18S	5688 18N02F17C14A	5727 18N02F17K25C
5572 18N02F17P22B	5611 18N02F17G02T	5650 18N02F17G08S	5689 18N02F17C04V	5728 18N02F17K10H
5573 18N02F17P12G	5612 18N02F17C22T	5651 18N02F17C13M	5690 18N02F17K19X	5729 18N02F17K05X
5574 18N02F17K17R	5613 18N02F17C22N	5652 18N02F17C03X	5691 18N02F17K14X	5730 18N02F17K05S

El presente documento es de carácter informativo y no tiene ningún efecto legal. Dado que es un requisito informativo.





N° CELDA	N° CELDA	N° CELDA	N° CELDA	N° CELDA
5731 18N02F17G25X	5770 18N02F17H11V	5809 18N02F16H14E	5848 18N02F16D10I	5887 18N02F17A16B
5732 18N02F17G15H	5771 18N02F17H06K	5810 18N02F16H04Z	5849 18N02F16L20Z	5888 18N02F17I11S
5733 18N02F17G10M	5772 18N02F17H06F	5811 18N02F16H04U	5850 18N02F17I16V	5889 18N02F17I11M
5734 18N02F17G05S	5773 18N02F17H01Q	5812 18N02F16H04E	5851 18N02F16L20P	5890 18N02F17I01H
5735 18N02F17C20H	5774 18N02F17D06Q	5813 18N02F16D24E	5852 18N02F16L15Z	5891 18N02F17I01C
5736 18N02F17C15S	5775 18N02F17D06A	5814 18N02F16D04E	5853 18N02F17I11Q	5892 18N02F17E21M
5737 18N02F17C15H	5776 18N02F17D01A	5815 18N02F16L20K	5854 18N02F17I06Q	5893 18N02F17E16C
5738 18N02F17K10Y	5777 18N02F17L21G	5816 18N02F16L10Q	5855 18N02F16L10P	5894 18N02F17E11X
5739 18N02F17K05Y	5778 18N02F17L11R	5817 18N02F16L10A	5856 18N02F17I06F	5895 18N02F17E06M
5740 18N02F17G25I	5779 18N02F17L06R	5818 18N02F16L05K	5857 18N02F16L05U	5896 18N02F17A16X
5741 18N02F17G20Y	5780 18N02F17H21B	5819 18N02F16H25K	5858 18N02F17E21Q	5897 18N02F17A11M
5742 18N02F17G20T	5781 18N02F17H16L	5820 18N02F16H05Q	5859 18N02F16H25J	5898 18N02F17A06H
5743 18N02F17G15T	5782 18N02F17H16M	5821 18N02F16H05A	5860 18N02F16H25E	5899 18N02F17I16I
5744 18N02F17G15N	5783 18N02F17H16G	5822 18N02F16D25Q	5861 18N02F16H20P	5900 18N02F17I16D
5745 18N02F17G10D	5784 18N02F17H16H	5823 18N02F16D25K	5862 18N02F17E16K	5901 18N02F17I11N
5746 18N02F17G05Y	5785 18N02F17H06C	5824 18N02F16D25A	5863 18N02F16H20E	5902 18N02F17I06T
5747 18N02F17C25D	5786 18N02F17H01M	5825 18N02F16D20V	5864 18N02F16H15U	5903 18N02F17I06D
5748 18N02F17C20T	5787 18N02F17D11B	5826 18N02F16D10K	5865 18N02F16H15E	5904 18N02F17E06T
5749 18N02F17C15Y	5788 18N02F17D06G	5827 18N02F16L05W	5866 18N02F17E11A	5905 18N02F17E01D
5750 18N02F17C15N	5789 18N02F17D01M	5828 18N02F16D10R	5867 18N02F16H10Z	5906 18N02F17A21T
5751 18N02F17C15D	5790 18N02F17D21N	5829 18N02F16D05W	5868 18N02F16H10J	5907 18N02F17A16Y
5752 18N02F17C10Y	5791 18N02F17D06I	5830 18N02F11Q25W	5869 18N02F16H10E	5908 18N02F17A16I
5753 18N02F17C10I	5792 18N02F17D01N	5831 18N02F16L20S	5870 18N02F16H05U	5909 18N02F17A11I
5754 18N02F17C05I	5793 18N02F16D04Q	5832 18N02F16L20C	5871 18N02F17E01A	5910 18N02F17A11D
5755 18N02F17K25P	5794 18N02F16D04F	5833 18N02F16H15X	5872 18N02F17A21F	5911 18N02F17I16J
5756 18N02F17K20J	5795 18N02F16D04A	5834 18N02F16H10X	5873 18N02F17A21A	5912 18N02F17E11J
5757 18N02F17K15U	5796 18N02F16H09M	5835 18N02F16H05X	5874 18N02F16D20U	5913 18N02F17A01J
5758 18N02F17K15P	5797 18N02F16D19H	5836 18N02F16H05M	5875 18N02F16D15Z	5914 18N02F17I12V
5759 18N02F17K15E	5798 18N02F16D19C	5837 18N02F16D15C	5876 18N02F16D15P	5915 18N02F17I07F
5760 18N02F17G10J	5799 18N02F16D14X	5838 18N02F16D05M	5877 18N02F16D10E	5916 18N02F17I02Q
5761 18N02F17G05Z	5800 18N02F16D14H	5839 18N02F16L15Y	5878 18N02F16D05J	5917 18N02F17E12F
5762 18N02F17C25Z	5801 18N02F16D09H	5840 18N02F16L10Y	5879 18N02F12M21V	5918 18N02F17E02Q
5763 18N02F17C05Z	5802 18N02F16H14D	5841 18N02F16L05N	5880 18N02F17I11W	5919 18N02F17E02A
5764 18N02F17L01V	5803 18N02F16H04T	5842 18N02F16H20I	5881 18N02F17I06W	5920 18N02F17A22K
5765 18N02F17L01Q	5804 18N02F16D24N	5843 18N02F16H05Y	5882 18N02F17I06L	5921 18N02F17A22A
5766 18N02F17L01K	5805 18N02F16D19Y	5844 18N02F16H05T	5883 18N02F17E21L	5922 18N02F17I22B
5767 18N02F17L01A	5806 18N02F16D14I	5845 18N02F16H05N	5884 18N02F17E11G	5923 18N02F17I17R
5768 18N02F17H21V	5807 18N02F16L04P	5846 18N02F16D25Y	5885 18N02F17A16R	5924 18N02F17I12W
5769 18N02F17H16A	5808 18N02F16L04J	5847 18N02F16D15D	5886 18N02F17A16G	5925 18N02F17I02L

El presente documento es de carácter informativo y no tiene ningún efecto legal. Dado que es un requisito informativo.





N° CELDA	N° CELDA	N° CELDA	N° CELDA	N° CELDA
5926 18N02F17E17G	5965 18N02F17I23L	6004 18N02F17A18I	6043 18N02F17I19Y	6082 18N02F17E15L
5927 18N02F17E07B	5966 18N02F17I23A	6005 18N02F17A03T	6044 18N02F17I19N	6083 18N02F17E15C
5928 18N02F17E02B	5967 18N02F17I23B	6006 18N02F17I23J	6045 18N02F17I14T	6084 18N02F17E10W
5929 18N02F17A17W	5968 18N02F17I18W	6007 18N02F17I08U	6046 18N02F17I09I	6085 18N02F17E10R
5930 18N02F17A12L	5969 18N02F17I18B	6008 18N02F17E23E	6047 18N02F17I04N	6086 18N02F17E10L
5931 18N02F17A12B	5970 18N02F17I13K	6009 18N02F17E18U	6048 18N02F17E24N	6087 18N02F17E10M
5932 18N02F17A07B	5971 18N02F17I08W	6010 18N02F17E18E	6049 18N02F17E09T	6088 18N02F17E10B
5933 18N02F17I17M	5972 18N02F17I08K	6011 18N02F17E13P	6050 18N02F17A19Y	6089 18N02F17E05W
5934 18N02F17I12X	5973 18N02F17I03F	6012 18N02F17A23P	6051 18N02F17A14D	6090 18N02F17A25R
5935 18N02F17I02X	5974 18N02F17E23B	6013 18N02F17A18E	6052 18N02F17I24J	6091 18N02F17A25B
5936 18N02F17I02H	5975 18N02F17E18K	6014 18N02F17A03Z	6053 18N02F17I04Z	6092 18N02F17A20S
5937 18N02F17E22S	5976 18N02F17E18L	6015 18N02F12M23Z	6054 18N02F17E14J	6093 18N02F17A15S
5938 18N02F17E17X	5977 18N02F17E18G	6016 18N02F17I24K	6055 18N02F17E09Z	6094 18N02F17A15L
5939 18N02F17E02C	5978 18N02F17E13V	6017 18N02F17I19F	6056 18N02F17E09P	6095 18N02F17A15G
5940 18N02F17A17H	5979 18N02F17E08Q	6018 18N02F17E24K	6057 18N02F17A24J	6096 18N02F17A10X
5941 18N02F17A12H	5980 18N02F17E08B	6019 18N02F17E19K	6058 18N02F17A24E	6097 18N02F17A10L
5942 18N02F17A07M	5981 18N02F17E03W	6020 18N02F17E14Q	6059 18N02F17A19P	6098 18N02F17A10B
5943 18N02F17A07H	5982 18N02F17A13V	6021 18N02F17E04K	6060 18N02F17A14U	6099 18N02F17A05G
5944 18N02F17A02C	5983 18N02F17A13K	6022 18N02F17A19F	6061 18N02F17A04P	6100 18N02F17A05B
5945 18N02F17I22I	5984 18N02F17I23H	6023 18N02F17A09F	6062 18N02F17A04E	6101 18N02F17I05Y
5946 18N02F17I02T	5985 18N02F17I18S	6024 18N02F17I09R	6063 18N02F17I20V	6102 18N02F17E25T
5947 18N02F17E22T	5986 18N02F17I13M	6025 18N02F17I09B	6064 18N02F17I05V	6103 18N02F17E20N
5948 18N02F17E22D	5987 18N02F17I13C	6026 18N02F17E24B	6065 18N02F17I05A	6104 18N02F17E10T
5949 18N02F17E12N	5988 18N02F17I08M	6027 18N02F17E14W	6066 18N02F17E20K	6105 18N02F17A05I
5950 18N02F17E07T	5989 18N02F17E08M	6028 18N02F17A24L	6067 18N02F17E05K	6106 18N02F17M25Z
5951 18N02F17E07I	5990 18N02F17E03S	6029 18N02F17A04B	6068 18N02F17A25A	6107 18N02F17M10P
5952 18N02F17A07Y	5991 18N02F17E03M	6030 18N02F17I19C	6069 18N02F17A15K	6108 18N02F17I15Z
5953 18N02F17A02T	5992 18N02F17A18M	6031 18N02F17I14S	6070 18N02F17I25H	6109 18N02F17I15E
5954 18N02F17A02N	5993 18N02F17A13H	6032 18N02F17I04C	6071 18N02F17I20X	6110 18N02F17I05J
5955 18N02F17I22J	5994 18N02F17A03M	6033 18N02F17E24M	6072 18N02F17I15M	6111 18N02F17I05E
5956 18N02F17I22E	5995 18N02F17I23N	6034 18N02F17E19X	6073 18N02F17I15C	6112 18N02F17E25P
5957 18N02F17I17P	5996 18N02F17I18N	6035 18N02F17E19M	6074 18N02F17I10C	6113 18N02F17E10E
5958 18N02F17I17J	5997 18N02F17I13T	6036 18N02F17E19H	6075 18N02F17I05L	6114 18N02F17E05U
5959 18N02F17I07U	5998 18N02F17I08N	6037 18N02F17E14S	6076 18N02F17E25X	6115 18N02F17A05Z
5960 18N02F17E22Z	5999 18N02F17I03I	6038 18N02F17E14H	6077 18N02F17E25R	6116 18N02F17A05P
5961 18N02F17A22P	6000 18N02F17E08Y	6039 18N02F17A24M	6078 18N02F17E25B	6117 18N02F22B11F
5962 18N02F17A17U	6001 18N02F17A23N	6040 18N02F17A19H	6079 18N02F17E25C	6118 18N02F22B01F
5963 18N02F17A12E	6002 18N02F17A18T	6041 18N02F17A14H	6080 18N02F17E20X	6119 18N02F17N21K
5964 18N02F17A02J	6003 18N02F17A18N	6042 18N02F17A09H	6081 18N02F17E15R	6120 18N02F17N21F

El presente documento es de carácter informativo y no tiene ningún efecto legal. Dado que es un requisito informativo.





N° CELDA	N° CELDA	N° CELDA	N° CELDA	N° CELDA
6121 18N02F17N06K	6160 18N02F17B16M	6199 18N02F17J12W	6238 18N02F17N02J	6277 18N02F17F08M
6122 18N02F17J16Q	6161 18N02F17B16C	6200 18N02F17J02W	6239 18N02F17J07Z	6278 18N02F17B13S
6123 18N02F17F21Q	6162 18N02F17B01C	6201 18N02F17F17W	6240 18N02F17F22P	6279 18N02F17B13M
6124 18N02F17F21K	6163 18N02F17N21N	6202 18N02F17F17L	6241 18N02F17F22E	6280 18N02F17B08H
6125 18N02F17F16Q	6164 18N02F17N21I	6203 18N02F17B22L	6242 18N02F17F12U	6281 18N02F22B13T
6126 18N02F17F16A	6165 18N02F17J21I	6204 18N02F17B22B	6243 18N02F17F02Z	6282 18N02F22B08T
6127 18N02F17F06K	6166 18N02F17J16I	6205 18N02F17B02W	6244 18N02F17B22U	6283 18N02F22B08N
6128 18N02F17F01K	6167 18N02F17J06I	6206 18N02F17B02B	6245 18N02F17B07U	6284 18N02F22B03Y
6129 18N02F17B21Q	6168 18N02F17F21N	6207 18N02F22B12X	6246 18N02F22B13A	6285 18N02F17N13D
6130 18N02F17B06Q	6169 18N02F17F21D	6208 18N02F22B07X	6247 18N02F22B08V	6286 18N02F17N08N
6131 18N02F17B01V	6170 18N02F17F06Y	6209 18N02F22B02S	6248 18N02F17N23V	6287 18N02F17N08D
6132 18N02F17B01K	6171 18N02F17F06T	6210 18N02F22B02T	6249 18N02F17N23K	6288 18N02F17J13N
6133 18N02F22B16G	6172 18N02F17B21D	6211 18N02F22B02N	6250 18N02F17N23F	6289 18N02F17J13D
6134 18N02F22B11W	6173 18N02F17B16D	6212 18N02F17N12N	6251 18N02F17N13K	6290 18N02F17J03Y
6135 18N02F22B11L	6174 18N02F17B11Y	6213 18N02F17N07N	6252 18N02F17J18A	6291 18N02F17J03D
6136 18N02F17N01B	6175 18N02F17B11I	6214 18N02F17N02Y	6253 18N02F17J08K	6292 18N02F17F18D
6137 18N02F17J16B	6176 18N02F17N16Z	6215 18N02F17N02M	6254 18N02F17F13K	6293 18N02F17F13N
6138 18N02F17F21W	6177 18N02F17J06U	6216 18N02F17J22H	6255 18N02F17B03Q	6294 18N02F17B18Y
6139 18N02F17F16W	6178 18N02F17F21Z	6217 18N02F17J12H	6256 18N02F12N23V	6295 18N02F17B18I
6140 18N02F17F11G	6179 18N02F17F16P	6218 18N02F17J07C	6257 18N02F22B18B	6296 18N02F17B03N
6141 18N02F17B11B	6180 18N02F17F16J	6219 18N02F17J02M	6258 18N02F22B03B	6297 18N02F22B13E
6142 18N02F17B01L	6181 18N02F17F16E	6220 18N02F17F22S	6259 18N02F17N08B	6298 18N02F17N23Z
6143 18N02F17B01G	6182 18N02F17F11U	6221 18N02F17F17C	6260 18N02F17J23B	6299 18N02F17N18Z
6144 18N02F17B01B	6183 18N02F17F06J	6222 18N02F17F07Y	6261 18N02F17J03R	6300 18N02F17N18E
6145 18N02F22B16H	6184 18N02F17B11E	6223 18N02F17F07H	6262 18N02F17F13R	6301 18N02F17J08P
6146 18N02F22B06X	6185 18N02F17B06Z	6224 18N02F17F07D	6263 18N02F17F08W	6302 18N02F17F18Z
6147 18N02F22B06C	6186 18N02F17B06P	6225 18N02F17F02H	6264 18N02F17B18W	6303 18N02F17F13P
6148 18N02F17N21X	6187 18N02F17N12Q	6226 18N02F17F02I	6265 18N02F17B08R	6304 18N02F17B13U
6149 18N02F17N16M	6188 18N02F17N07Q	6227 18N02F17B22M	6266 18N02F17B08B	6305 18N02F17B13E
6150 18N02F17N11X	6189 18N02F17J17F	6228 18N02F17B12M	6267 18N02F17B03B	6306 18N02F17B08J
6151 18N02F17N11M	6190 18N02F17J07V	6229 18N02F17B07H	6268 18N02F22B08C	6307 18N02F17B03P
6152 18N02F17J16S	6191 18N02F17F07V	6230 18N02F17B02S	6269 18N02F22B03C	6308 18N02F22B04V
6153 18N02F17J06M	6192 18N02F17F02V	6231 18N02F17B02H	6270 18N02F17N23H	6309 18N02F22B04F
6154 18N02F17J06H	6193 18N02F17F02F	6232 18N02F12N22X	6271 18N02F17N18S	6310 18N02F17N24K
6155 18N02F17F21H	6194 18N02F22B17L	6233 18N02F22B07J	6272 18N02F17N18M	6311 18N02F17N09F
6156 18N02F17F11C	6195 18N02F22B07B	6234 18N02F17N22E	6273 18N02F17N18H	6312 18N02F17N04F
6157 18N02F17F06M	6196 18N02F22B02W	6235 18N02F17N12Z	6274 18N02F17J03M	6313 18N02F17J19K
6158 18N02F17F06H	6197 18N02F17N17R	6236 18N02F17N07Z	6275 18N02F17F18C	6314 18N02F17J19F
6159 18N02F17B21S	6198 18N02F17N12G	6237 18N02F17N07U	6276 18N02F17F13M	6315 18N02F17J14A

El presente documento es de carácter informativo y no tiene ningún efecto legal. Dado que es un requisito informativo.





N° CELDA	N° CELDA	N° CELDA	N° CELDA	N° CELDA
6316 18N02F17J09F	6355 18N02F17J04S	6394 18N02F17J10K	6433 18N02F17J10I	6472 18N02F17K11K
6317 18N02F17J09A	6356 18N02F17J04M	6395 18N02F17F25V	6434 18N02F17F25Y	6473 18N02F17K01K
6318 18N02F17F24V	6357 18N02F17F19S	6396 18N02F17F20Q	6435 18N02F17F20T	6474 18N02F17G21Q
6319 18N02F17F24K	6358 18N02F17F19H	6397 18N02F17F15A	6436 18N02F17F15I	6475 18N02F17G21F
6320 18N02F17F24F	6359 18N02F17F19C	6398 18N02F17F05F	6437 18N02F17B20N	6476 18N02F17G11K
6321 18N02F17F04Q	6360 18N02F17B19S	6399 18N02F17F05A	6438 18N02F17B15N	6477 18N02F17G01K
6322 18N02F17B19Q	6361 18N02F17B14S	6400 18N02F17B25A	6439 18N02F17B05T	6478 18N02F17G01A
6323 18N02F17B14F	6362 18N02F17B09C	6401 18N02F17B20V	6440 18N02F22B15Z	6479 18N02F17C21Q
6324 18N02F17B09A	6363 18N02F17B04S	6402 18N02F17B20Q	6441 18N02F22B15P	6480 18N02F17C11Q
6325 18N02F17B04F	6364 18N02F17B04H	6403 18N02F17B15V	6442 18N02F22B15J	6481 18N02F17C11F
6326 18N02F22B14B	6365 18N02F22B04P	6404 18N02F22B15L	6443 18N02F22B15E	6482 18N02F17C06K
6327 18N02F22B09W	6366 18N02F22B04D	6405 18N02F22B10B	6444 18N02F22B05Z	6483 18N02F17C06A
6328 18N02F22B04B	6367 18N02F17N24Z	6406 18N02F17N20R	6445 18N02F22B05U	6484 18N02F22C01W
6329 18N02F17N24R	6368 18N02F17N19U	6407 18N02F17N20B	6446 18N02F22B05P	6485 18N02F17P21G
6330 18N02F17N24G	6369 18N02F17N14U	6408 18N02F17J25W	6447 18N02F17N20P	6486 18N02F17P16W
6331 18N02F17N09R	6370 18N02F17N04I	6409 18N02F17J25R	6448 18N02F17N20E	6487 18N02F17P11R
6332 18N02F17J24L	6371 18N02F17J19Y	6410 18N02F17F25B	6449 18N02F17N15Z	6488 18N02F17P06G
6333 18N02F17J19B	6372 18N02F17J19Z	6411 18N02F17F15L	6450 18N02F17N15J	6489 18N02F17K16W
6334 18N02F17J14B	6373 18N02F17J19U	6412 18N02F17F05L	6451 18N02F17N10Z	6490 18N02F17K06B
6335 18N02F17J04B	6374 18N02F17J09T	6413 18N02F17B25B	6452 18N02F17N10J	6491 18N02F17K01W
6336 18N02F17F19G	6375 18N02F17J04T	6414 18N02F17B05R	6453 18N02F17J10P	6492 18N02F17K01G
6337 18N02F17F09B	6376 18N02F17F24D	6415 18N02F22B20C	6454 18N02F17J05U	6493 18N02F17G16W
6338 18N02F17F04L	6377 18N02F17F19T	6416 18N02F22B10H	6455 18N02F17J05P	6494 18N02F17G11W
6339 18N02F17B24R	6378 18N02F17F19J	6417 18N02F17N25X	6456 18N02F17F25U	6495 18N02F17G01R
6340 18N02F17B24B	6379 18N02F17F14P	6418 18N02F17N25S	6457 18N02F17F25J	6496 18N02F17C21R
6341 18N02F17B19B	6380 18N02F17F09P	6419 18N02F17N15C	6458 18N02F17F10P	6497 18N02F17C21L
6342 18N02F17B14W	6381 18N02F17F09J	6420 18N02F17N10S	6459 18N02F17F05Z	6498 18N02F17C21B
6343 18N02F17B14G	6382 18N02F17F09E	6421 18N02F17J25X	6460 18N02F17F05U	6499 18N02F17C01L
6344 18N02F17B09G	6383 18N02F17F04U	6422 18N02F17J10S	6461 18N02F17B15Z	6500 18N02F22C16H
6345 18N02F22B14S	6384 18N02F17B24Z	6423 18N02F17B05X	6462 18N02F17B15J	6501 18N02F22C06M
6346 18N02F22B04X	6385 18N02F17B19Y	6424 18N02F22B10T	6463 18N02F17B15E	6502 18N02F22C01X
6347 18N02F17N24M	6386 18N02F17B19T	6425 18N02F22B10I	6464 18N02F17B10Z	6503 18N02F22C01S
6348 18N02F17N19M	6387 18N02F17B14U	6426 18N02F17N25Y	6465 18N02F22C16F	6504 18N02F17P11S
6349 18N02F17N19H	6388 18N02F22B20A	6427 18N02F17N20T	6466 18N02F22C06A	6505 18N02F17P11M
6350 18N02F17N09C	6389 18N02F22B15A	6428 18N02F17N10T	6467 18N02F22C01K	6506 18N02F17K21X
6351 18N02F17N04X	6390 18N02F17N25Q	6429 18N02F17N10D	6468 18N02F17P16V	6507 18N02F17K21C
6352 18N02F17N04H	6391 18N02F17N25A	6430 18N02F17N05I	6469 18N02F17P11V	6508 18N02F17K06S
6353 18N02F17J14M	6392 18N02F17N20V	6431 18N02F17J20T	6470 18N02F17P11F	6509 18N02F17K06M
6354 18N02F17J04X	6393 18N02F17N10A	6432 18N02F17J20I	6471 18N02F17P06F	6510 18N02F17G21H

El presente documento es de carácter informativo y no tiene ningún efecto legal. Dado que es un requisito informativo.





N° CELDA	N° CELDA	N° CELDA	N° CELDA	N° CELDA
6511 18N02F17G06M	6550 18N02F17G17K	6589 18N02F22C17I	6628 18N02F17C23B	6667 18N02F17K19W
6512 18N02F17G01M	6551 18N02F17G16J	6590 18N02F22C12T	6629 18N02F17C18W	6668 18N02F17K14W
6513 18N02F17C21C	6552 18N02F17G17F	6591 18N02F22C12I	6630 18N02F17C18R	6669 18N02F17K14R
6514 18N02F17C11S	6553 18N02F17G12F	6592 18N02F22C07Y	6631 18N02F17K13X	6670 18N02F17K04W
6515 18N02F17C01X	6554 18N02F17G01Z	6593 18N02F22C07I	6632 18N02F17K13S	6671 18N02F17K04F
6516 18N02F12P21X	6555 18N02F17G02Q	6594 18N02F17K22N	6633 18N02F17K13H	6672 18N02F17K04G
6517 18N02F22C06I	6556 18N02F17G01J	6595 18N02F17K22I	6634 18N02F17K08C	6673 18N02F17G24K
6518 18N02F17P06Y	6557 18N02F17C22K	6596 18N02F17K17D	6635 18N02F17K03C	6674 18N02F17G19K
6519 18N02F17K21T	6558 18N02F17C16U	6597 18N02F17K12D	6636 18N02F17G18H	6675 18N02F17G19G
6520 18N02F17K16T	6559 18N02F17C17Q	6598 18N02F17K02N	6637 18N02F17G13C	6676 18N02F17G14Q
6521 18N02F17K11N	6560 18N02F17C11J	6599 18N02F17K02I	6638 18N02F17G03H	6677 18N02F17G14B
6522 18N02F17K01T	6561 18N02F17C06U	6600 18N02F17G22N	6639 18N02F17C18S	6678 18N02F17G09G
6523 18N02F17K01I	6562 18N02F17C01U	6601 18N02F17G07T	6640 18N02F17C13S	6679 18N02F17G04W
6524 18N02F17G16D	6563 18N02F22C07G	6602 18N02F17G07D	6641 18N02F17C13C	6680 18N02F17G04K
6525 18N02F17G11D	6564 18N02F22C02L	6603 18N02F17C12Y	6642 18N02F17C03S	6681 18N02F17G04F
6526 18N02F17G06T	6565 18N02F17P17R	6604 18N02F17C02D	6643 18N02F17C03H	6682 18N02F17C24K
6527 18N02F17G01N	6566 18N02F17K22L	6605 18N02F22C17J	6644 18N02F17K13Y	6683 18N02F17C24A
6528 18N02F17C21Y	6567 18N02F17K17W	6606 18N02F22C07J	6645 18N02F17K03N	6684 18N02F17C19V
6529 18N02F17C21T	6568 18N02F17K17G	6607 18N02F22C02Z	6646 18N02F17K03D	6685 18N02F17C19L
6530 18N02F17C21I	6569 18N02F17K17B	6608 18N02F22C02U	6647 18N02F17G13Y	6686 18N02F17C19B
6531 18N02F17C21D	6570 18N02F17K02G	6609 18N02F17K07P	6648 18N02F17G13N	6687 18N02F17C14K
6532 18N02F17C16T	6571 18N02F17G22W	6610 18N02F17K02P	6649 18N02F17G08D	6688 18N02F17C14F
6533 18N02F17C16I	6572 18N02F17G22L	6611 18N02F17K02E	6650 18N02F17G03T	6689 18N02F17C09Q
6534 18N02F17C11I	6573 18N02F17G22G	6612 18N02F17G12P	6651 18N02F17G03N	6690 18N02F17C04W
6535 18N02F17C01T	6574 18N02F17G17B	6613 18N02F17G12J	6652 18N02F17C13N	6691 18N02F17K19M
6536 18N02F22C17A	6575 18N02F17C22R	6614 18N02F17G02U	6653 18N02F17C08T	6692 18N02F17K19H
6537 18N02F22C12K	6576 18N02F17C22B	6615 18N02F17C22P	6654 18N02F17C03N	6693 18N02F17K09H
6538 18N02F22C06U	6577 18N02F17C02B	6616 18N02F22C13Q	6655 18N02F17K18J	6694 18N02F17G19S
6539 18N02F17P21J	6578 18N02F22C07S	6617 18N02F22C13K	6656 18N02F17K08P	6695 18N02F17G09M
6540 18N02F17P22F	6579 18N02F17P17S	6618 18N02F17K13A	6657 18N02F17G23U	6696 18N02F17G04X
6541 18N02F17P16U	6580 18N02F17K12S	6619 18N02F17G23Q	6658 18N02F17G23P	6697 18N02F17C24X
6542 18N02F17P07Q	6581 18N02F17K12C	6620 18N02F17G23A	6659 18N02F17G13J	6698 18N02F17C24M
6543 18N02F17K17K	6582 18N02F17G22X	6621 18N02F17G03K	6660 18N02F17G08J	6699 18N02F17C19H
6544 18N02F17K07Q	6583 18N02F17G22C	6622 18N02F17C18Q	6661 18N02F17G03Z	6700 18N02F17C04S
6545 18N02F17K07F	6584 18N02F17G17X	6623 18N02F17C13A	6662 18N02F17C23P	6701 18N02F17K19Y
6546 18N02F17K07A	6585 18N02F17G12H	6624 18N02F17K03G	6663 18N02F17C18Z	6702 18N02F17K14T
6547 18N02F17K01Z	6586 18N02F17C12X	6625 18N02F17G18L	6664 18N02F17C13E	6703 18N02F17K09Y
6548 18N02F17K01J	6587 18N02F17C12M	6626 18N02F17G13W	6665 18N02F17C03U	6704 18N02F17K09T
6549 18N02F17G16U	6588 18N02F17C02S	6627 18N02F17G03R	6666 18N02F17C03P	6705 18N02F17K04D

El presente documento es de carácter informativo y no tiene ningún efecto legal. Dado que es un requisito informativo.





N° CELDA	N° CELDA	N° CELDA	N° CELDA	N° CELDA
6706 18N02F17G24T	6745 18N02F17G20D	6784 18N02F17D06N	6823 18N02F16L25G	6862 18N02F17E11F
6707 18N02F17G19N	6746 18N02F17C15I	6785 18N02F16D09A	6824 18N02F16L05R	6863 18N02F17E06V
6708 18N02F17C24I	6747 18N02F17K10P	6786 18N02F11Q24V	6825 18N02F16H20L	6864 18N02F17E06K
6709 18N02F17C19N	6748 18N02F17K05J	6787 18N02F16H04X	6826 18N02F16H20G	6865 18N02F16H05P
6710 18N02F17C09D	6749 18N02F17G20P	6788 18N02F16D09X	6827 18N02F16D20W	6866 18N02F17E01K
6711 18N02F17C04N	6750 18N02F17G10Z	6789 18N02F16D04C	6828 18N02F16D20G	6867 18N02F17A21Q
6712 18N02F17K24J	6751 18N02F17G05P	6790 18N02F11Q24X	6829 18N02F16D10W	6868 18N02F17A11V
6713 18N02F17G24P	6752 18N02F17C05J	6791 18N02F16H19D	6830 18N02F16D10B	6869 18N02F16D10Z
6714 18N02F17G24E	6753 18N02F17L11Q	6792 18N02F16H09Y	6831 18N02F16D05G	6870 18N02F16D10J
6715 18N02F17G14J	6754 18N02F17L01F	6793 18N02F16H09T	6832 18N02F16L15X	6871 18N02F17A06F
6716 18N02F17G04J	6755 18N02F17H21Q	6794 18N02F16H04D	6833 18N02F16L10X	6872 18N02F17A06A
6717 18N02F17C04J	6756 18N02F17H21F	6795 18N02F16D24Y	6834 18N02F16H25C	6873 18N02F17A01K
6718 18N02F17K10K	6757 18N02F17H11Q	6796 18N02F16D24T	6835 18N02F16H20X	6874 18N02F17I16R
6719 18N02F17G20A	6758 18N02F17H01K	6797 18N02F16D19D	6836 18N02F16H20S	6875 18N02F17I01W
6720 18N02F17C25Q	6759 18N02F17H01F	6798 18N02F16D14N	6837 18N02F16H20H	6876 18N02F17I01B
6721 18N02F17C15Q	6760 18N02F17D21Q	6799 18N02F16D09Y	6838 18N02F16H20C	6877 18N02F17E11R
6722 18N02F17C05Q	6761 18N02F17D16V	6800 18N02F16D04T	6839 18N02F16H15C	6878 18N02F17E06R
6723 18N02F17C05K	6762 18N02F17D16K	6801 18N02F16D04D	6840 18N02F16H10M	6879 18N02F17E01L
6724 18N02F17K20L	6763 18N02F17D16F	6802 18N02F16L09J	6841 18N02F16D25C	6880 18N02F17A11G
6725 18N02F17K15L	6764 18N02F17D11Q	6803 18N02F16L09E	6842 18N02F16D20X	6881 18N02F17A01W
6726 18N02F17G25W	6765 18N02F17L21B	6804 18N02F16L04U	6843 18N02F16D10C	6882 18N02F17I21H
6727 18N02F17G15R	6766 18N02F17L01C	6805 18N02F16H24U	6844 18N02F16L25D	6883 18N02F17I16H
6728 18N02F17G15G	6767 18N02F17H21G	6806 18N02F16H24E	6845 18N02F16L20D	6884 18N02F17I16C
6729 18N02F17G05G	6768 18N02F17H11S	6807 18N02F16H09J	6846 18N02F16L15T	6885 18N02F17I01S
6730 18N02F17C25R	6769 18N02F17H11H	6808 18N02F16H04P	6847 18N02F16L10N	6886 18N02F17E21H
6731 18N02F17C15R	6770 18N02F17H06L	6809 18N02F16D19U	6848 18N02F16H25T	6887 18N02F17E16M
6732 18N02F17K25M	6771 18N02F17H06H	6810 18N02F16D14J	6849 18N02F16H25I	6888 18N02F17E11M
6733 18N02F17K15S	6772 18N02F17H01R	6811 18N02F16D09Z	6850 18N02F16H20Y	6889 18N02F17E06S
6734 18N02F17K10C	6773 18N02F17D21W	6812 18N02F16L15K	6851 18N02F16H15I	6890 18N02F17A21X
6735 18N02F17K05M	6774 18N02F17D21S	6813 18N02F16L10V	6852 18N02F16H10Y	6891 18N02F17A21H
6736 18N02F17G20M	6775 18N02F17D21M	6814 18N02F16H25Q	6853 18N02F16H10T	6892 18N02F17A16M
6737 18N02F17G20C	6776 18N02F17D16G	6815 18N02F16H15Q	6854 18N02F16D20T	6893 18N02F17A06X
6738 18N02F17G15X	6777 18N02F17D16B	6816 18N02F16H10A	6855 18N02F16D20D	6894 18N02F17A01H
6739 18N02F17C25H	6778 18N02F17D11S	6817 18N02F16H05F	6856 18N02F16D05N	6895 18N02F17I16T
6740 18N02F17C20X	6779 18N02F17D06W	6818 18N02F16D20K	6857 18N02F16L20U	6896 18N02F17I11T
6741 18N02F17C10M	6780 18N02F17D01X	6819 18N02F16D20A	6858 18N02F17I16Q	6897 18N02F17I01I
6742 18N02F17K20I	6781 18N02F17D01R	6820 18N02F16D10F	6859 18N02F16L15E	6898 18N02F17I01D
6743 18N02F17K10D	6782 18N02F17D01H	6821 18N02F16D05V	6860 18N02F17I06V	6899 18N02F17E16I
6744 18N02F17G25N	6783 18N02F17D21I	6822 18N02F16D05F	6861 18N02F17E16Q	6900 18N02F17E11I

El presente documento es de carácter informativo y no tiene ningún efecto legal. Dado que es un requisito informativo.





N° CELDA	N° CELDA	N° CELDA	N° CELDA	N° CELDA
6901 18N02F17E06D	6940 18N02F17I07I	6979 18N02F17E13B	7018 18N02F17I14R	7057 18N02F17E10V
6902 18N02F17E01N	6941 18N02F17I02I	6980 18N02F17E08W	7019 18N02F17I09G	7058 18N02F17E10A
6903 18N02F17A11T	6942 18N02F17I02D	6981 18N02F17E03A	7020 18N02F17I04L	7059 18N02F17E05Q
6904 18N02F17A06I	6943 18N02F17E22N	6982 18N02F17A08Q	7021 18N02F17I04G	7060 18N02F17A15V
6905 18N02F17I21E	6944 18N02F17E17N	6983 18N02F17A08L	7022 18N02F17E19R	7061 18N02F17A10Q
6906 18N02F17E21Z	6945 18N02F17E12I	6984 18N02F17A03K	7023 18N02F17E14G	7062 18N02F17A10F
6907 18N02F17E21P	6946 18N02F17E02T	6985 18N02F17A03G	7024 18N02F17E09L	7063 18N02F17I20R
6908 18N02F17E16E	6947 18N02F17E02I	6986 18N02F17I03M	7025 18N02F17A19G	7064 18N02F17I20C
6909 18N02F17E11E	6948 18N02F17A22Y	6987 18N02F17E23S	7026 18N02F17A14L	7065 18N02F17I15W
6910 18N02F17E01U	6949 18N02F17A22I	6988 18N02F17E23H	7027 18N02F12M24W	7066 18N02F17I10L
6911 18N02F17A16Z	6950 18N02F17A17T	6989 18N02F17E23C	7028 18N02F17I24M	7067 18N02F17I10M
6912 18N02F17A16U	6951 18N02F17A17I	6990 18N02F17E13H	7029 18N02F17I14M	7068 18N02F17I05S
6913 18N02F17A01P	6952 18N02F17A07N	6991 18N02F17E08C	7030 18N02F17I09H	7069 18N02F17E25G
6914 18N02F17I17Q	6953 18N02F17A07I	6992 18N02F17A23C	7031 18N02F17I04M	7070 18N02F17E15H
6915 18N02F17I07A	6954 18N02F17I17E	6993 18N02F17A18H	7032 18N02F17E09S	7071 18N02F17E10H
6916 18N02F17I02A	6955 18N02F17I07Z	6994 18N02F17A13X	7033 18N02F17A24C	7072 18N02F17E05R
6917 18N02F17E12V	6956 18N02F17I02J	6995 18N02F17A08X	7034 18N02F17A19X	7073 18N02F17A25L
6918 18N02F17E07V	6957 18N02F17E22U	6996 18N02F17A08S	7035 18N02F17A19M	7074 18N02F17A25H
6919 18N02F17E07Q	6958 18N02F17E22P	6997 18N02F17A03X	7036 18N02F17A09C	7075 18N02F17A25C
6920 18N02F17E07A	6959 18N02F17E22J	6998 18N02F17A03H	7037 18N02F17A04C	7076 18N02F17A20G
6921 18N02F17A22V	6960 18N02F17E22E	6999 18N02F17I18T	7038 18N02F17I14Y	7077 18N02F17A20H
6922 18N02F17A07K	6961 18N02F17E17E	7000 18N02F17I13I	7039 18N02F17E19D	7078 18N02F17A10R
6923 18N02F17A07A	6962 18N02F17E07P	7001 18N02F17E08N	7040 18N02F17E09D	7079 18N02F17A05L
6924 18N02F12M22V	6963 18N02F17E07E	7002 18N02F17A23Y	7041 18N02F17E04N	7080 18N02F17I25D
6925 18N02F17I07R	6964 18N02F17E02J	7003 18N02F17I03J	7042 18N02F17A14N	7081 18N02F17I10N
6926 18N02F17E12W	6965 18N02F17E02E	7004 18N02F17E23U	7043 18N02F17A09Y	7082 18N02F17E20Y
6927 18N02F17E12R	6966 18N02F17A17P	7005 18N02F17E13E	7044 18N02F17I24P	7083 18N02F17E15I
6928 18N02F17E12L	6967 18N02F17A07P	7006 18N02F17A23U	7045 18N02F17I14Z	7084 18N02F17A25N
6929 18N02F17E07W	6968 18N02F17I18V	7007 18N02F17I24A	7046 18N02F17E24U	7085 18N02F17A15I
6930 18N02F17E07L	6969 18N02F17I18A	7008 18N02F17I19Q	7047 18N02F17E19J	7086 18N02F17A05T
6931 18N02F17A02G	6970 18N02F17I13R	7009 18N02F17I19A	7048 18N02F17E09E	7087 18N02F22A20J
6932 18N02F17I17X	6971 18N02F17I13A	7010 18N02F17E19V	7049 18N02F17A09U	7088 18N02F22A15P
6933 18N02F17I07H	6972 18N02F17I03A	7011 18N02F17E19A	7050 18N02F12M24Z	7089 18N02F22A10E
6934 18N02F17E02X	6973 18N02F17E23Q	7012 18N02F17E14V	7051 18N02F17I20A	7090 18N02F22A05U
6935 18N02F17A22H	6974 18N02F17E23K	7013 18N02F17E14K	7052 18N02F17I15K	7091 18N02F22A05J
6936 18N02F17A07S	6975 18N02F17E18V	7014 18N02F17A19A	7053 18N02F17I15F	7092 18N02F17I25P
6937 18N02F17A07C	6976 18N02F17E18A	7015 18N02F17A04V	7054 18N02F17I05Q	7093 18N02F17I20E
6938 18N02F17I12I	6977 18N02F17E13Q	7016 18N02F17I24B	7055 18N02F17E20A	7094 18N02F17I10Z
6939 18N02F17I07Y	6978 18N02F17E13R	7017 18N02F17I19G	7056 18N02F17E15V	7095 18N02F17E20Z

El presente documento es de carácter informativo y no tiene ningún efecto legal. Dado que es un requisito informativo.





N° CELDA	N° CELDA	N° CELDA	N° CELDA	N° CELDA
7096 18N02F17E20J	7135 18N02F17J21C	7174 18N02F17N11E	7213 18N02F17B07W	7252 18N02F17B02Y
7097 18N02F17E10P	7136 18N02F17J11X	7175 18N02F17N06P	7214 18N02F17B02R	7253 18N02F17B02D
7098 18N02F17E05J	7137 18N02F17J01S	7176 18N02F17J16P	7215 18N02F17B02L	7254 18N02F12N22Y
7099 18N02F17A20U	7138 18N02F17F21C	7177 18N02F17J16E	7216 18N02F17B02G	7255 18N02F22B07U
7100 18N02F17A15Z	7139 18N02F17F16X	7178 18N02F17J11J	7217 18N02F22B12S	7256 18N02F22B02Z
7101 18N02F17A15P	7140 18N02F17F11X	7179 18N02F17J11E	7218 18N02F22B12N	7257 18N02F17N22P
7102 18N02F17A10U	7141 18N02F17F06S	7180 18N02F17J01P	7219 18N02F22B02X	7258 18N02F17N17P
7103 18N02F17A10J	7142 18N02F17F01X	7181 18N02F17F06P	7220 18N02F22B02I	7259 18N02F17N12U
7104 18N02F17A05U	7143 18N02F17F01M	7182 18N02F17F01P	7221 18N02F22B02C	7260 18N02F17J17Z
7105 18N02F22B06Q	7144 18N02F17F01C	7183 18N02F17F01J	7222 18N02F17N22N	7261 18N02F17J07J
7106 18N02F22B06K	7145 18N02F17B21M	7184 18N02F17B21P	7223 18N02F17N22H	7262 18N02F17J02U
7107 18N02F17N11K	7146 18N02F17B21C	7185 18N02F17B16Z	7224 18N02F17N22C	7263 18N02F17J02E
7108 18N02F17J01K	7147 18N02F17B11H	7186 18N02F17B06E	7225 18N02F17N17Y	7264 18N02F17F12P
7109 18N02F17F16V	7148 18N02F17B01X	7187 18N02F17B01J	7226 18N02F17N17S	7265 18N02F17B22P
7110 18N02F17F16K	7149 18N02F17B01M	7188 18N02F22B07A	7227 18N02F17N17M	7266 18N02F17B17Z
7111 18N02F17F11K	7150 18N02F22B11N	7189 18N02F22B02K	7228 18N02F17N17I	7267 18N02F17B12Z
7112 18N02F17F01Q	7151 18N02F22B11I	7190 18N02F22B02F	7229 18N02F17N07X	7268 18N02F17B07Z
7113 18N02F17B01F	7152 18N02F22B11D	7191 18N02F17N22F	7230 18N02F17N07I	7269 18N02F17B02P
7114 18N02F17N16B	7153 18N02F22B06Y	7192 18N02F17N07F	7231 18N02F17J22X	7270 18N02F22B13Q
7115 18N02F17N11G	7154 18N02F22B06N	7193 18N02F17J22K	7232 18N02F17J22S	7271 18N02F17N18V
7116 18N02F17N01L	7155 18N02F22B06I	7194 18N02F17J12V	7233 18N02F17J22N	7272 18N02F17N18A
7117 18N02F17J21L	7156 18N02F17N21Y	7195 18N02F17J02K	7234 18N02F17J17H	7273 18N02F17N13V
7118 18N02F17J16G	7157 18N02F17N21D	7196 18N02F17F22K	7235 18N02F17J17D	7274 18N02F17J18V
7119 18N02F17J11L	7158 18N02F17N06Y	7197 18N02F17F17V	7236 18N02F17J12T	7275 18N02F17J18Q
7120 18N02F17J01B	7159 18N02F17N01T	7198 18N02F17F12A	7237 18N02F17J12M	7276 18N02F17J03F
7121 18N02F17F21R	7160 18N02F17N01N	7199 18N02F17F02A	7238 18N02F17J07X	7277 18N02F17F13A
7122 18N02F17F21B	7161 18N02F17J11Y	7200 18N02F17B22Q	7239 18N02F17J02X	7278 18N02F17F03A
7123 18N02F17F16L	7162 18N02F17J11N	7201 18N02F17B22K	7240 18N02F17F22T	7279 18N02F17B18Q
7124 18N02F17F01R	7163 18N02F17J06Y	7202 18N02F17B12A	7241 18N02F17F17T	7280 18N02F17B18A
7125 18N02F17F01B	7164 18N02F17F16I	7203 18N02F17B07V	7242 18N02F17F12S	7281 18N02F22B13G
7126 18N02F17B21W	7165 18N02F17B21N	7204 18N02F17B02F	7243 18N02F17F12D	7282 18N02F17N23B
7127 18N02F17B21G	7166 18N02F17B11T	7205 18N02F22B17G	7244 18N02F17F02C	7283 18N02F17N18G
7128 18N02F17B16B	7167 18N02F17B11N	7206 18N02F22B12B	7245 18N02F17F02D	7284 18N02F17N08W
7129 18N02F17B11R	7168 18N02F17B06I	7207 18N02F22B07L	7246 18N02F17B22Y	7285 18N02F17J23W
7130 18N02F17B06W	7169 18N02F22B01E	7208 18N02F17N22L	7247 18N02F17B17H	7286 18N02F17J18G
7131 18N02F17B06L	7170 18N02F17N21U	7209 18N02F17N17B	7248 18N02F17B17I	7287 18N02F17J18B
7132 18N02F22B01H	7171 18N02F17N16U	7210 18N02F17J22W	7249 18N02F17B12X	7288 18N02F17J13B
7133 18N02F22B01C	7172 18N02F17N11Z	7211 18N02F17J07B	7250 18N02F17B12N	7289 18N02F17J03G
7134 18N02F17N06S	7173 18N02F17N11U	7212 18N02F17B22R	7251 18N02F17B07N	7290 18N02F17F18W

El presente documento es de carácter informativo y no tiene ningún efecto legal. Dado que es un requisito informativo.





N° CELDA	N° CELDA	N° CELDA	N° CELDA	N° CELDA
7291 18N02F17B13L	7330 18N02F17N08J	7369 18N02F22B09X	7408 18N02F17B19Z	7447 18N02F17N05H
7292 18N02F17B03W	7331 18N02F17N03U	7370 18N02F17N24X	7409 18N02F17B19I	7448 18N02F17F20H
7293 18N02F12N23W	7332 18N02F17N03P	7371 18N02F17J24X	7410 18N02F17B09I	7449 18N02F17F15M
7294 18N02F22B08S	7333 18N02F17J23E	7372 18N02F17J19H	7411 18N02F17B04P	7450 18N02F17F10X
7295 18N02F22B08M	7334 18N02F17J13U	7373 18N02F17J19C	7412 18N02F17B04D	7451 18N02F17F05S
7296 18N02F17N18X	7335 18N02F17J08U	7374 18N02F17J09X	7413 18N02F22B20F	7452 18N02F17B25S
7297 18N02F17N13X	7336 18N02F17F23J	7375 18N02F17F24X	7414 18N02F22B15V	7453 18N02F17B25H
7298 18N02F17N08X	7337 18N02F17F08U	7376 18N02F17F24M	7415 18N02F17N20Q	7454 18N02F17B20X
7299 18N02F17N08M	7338 18N02F17F08J	7377 18N02F17F14S	7416 18N02F17N15Q	7455 18N02F17B20C
7300 18N02F17N08H	7339 18N02F17F08E	7378 18N02F17F09H	7417 18N02F17J25K	7456 18N02F17B15C
7301 18N02F17N03S	7340 18N02F17F03P	7379 18N02F17F04H	7418 18N02F17J20A	7457 18N02F17B10C
7302 18N02F17J23M	7341 18N02F17F03J	7380 18N02F17B24M	7419 18N02F17J15K	7458 18N02F12N25X
7303 18N02F17J23H	7342 18N02F17B23P	7381 18N02F17B09H	7420 18N02F17F20F	7459 18N02F22B10N
7304 18N02F17J13H	7343 18N02F17B13Z	7382 18N02F17B04X	7421 18N02F17F15V	7460 18N02F22B05Y
7305 18N02F17J08S	7344 18N02F17B08U	7383 18N02F12N24X	7422 18N02F17F10Q	7461 18N02F22B05N
7306 18N02F17F13C	7345 18N02F22B19F	7384 18N02F22B09T	7423 18N02F17F10F	7462 18N02F17N20D
7307 18N02F17F03C	7346 18N02F22B09K	7385 18N02F22B04Z	7424 18N02F17F05K	7463 18N02F17N05T
7308 18N02F17B23S	7347 18N02F22B09A	7386 18N02F22B04E	7425 18N02F17B15Q	7464 18N02F17N05D
7309 18N02F17B03X	7348 18N02F17J24V	7387 18N02F17N14Z	7426 18N02F17B10Q	7465 18N02F17J25T
7310 18N02F22B18D	7349 18N02F17J24A	7388 18N02F17N14P	7427 18N02F17B10A	7466 18N02F17J25I
7311 18N02F22B08I	7350 18N02F17J04V	7389 18N02F17N04T	7428 18N02F22B20G	7467 18N02F17J05D
7312 18N02F17N23T	7351 18N02F17F24Q	7390 18N02F17J24Y	7429 18N02F22B20B	7468 18N02F17F25D
7313 18N02F17N03Y	7352 18N02F17F19Q	7391 18N02F17J24N	7430 18N02F22B15W	7469 18N02F17F15T
7314 18N02F17N03D	7353 18N02F17F09Q	7392 18N02F17J19I	7431 18N02F17N25G	7470 18N02F17F10Y
7315 18N02F17J23N	7354 18N02F17F04K	7393 18N02F17J19J	7432 18N02F17N15B	7471 18N02F17F10I
7316 18N02F17J18Y	7355 18N02F17B14V	7394 18N02F17J14U	7433 18N02F17J25L	7472 18N02F17B15D
7317 18N02F17J18I	7356 18N02F22B04W	7395 18N02F17J14E	7434 18N02F17J20B	7473 18N02F17B10Y
7318 18N02F17J08Y	7357 18N02F17N19L	7396 18N02F17J09D	7435 18N02F17J05L	7474 18N02F17B05N
7319 18N02F17J08N	7358 18N02F17N19G	7397 18N02F17J04U	7436 18N02F17F20L	7475 18N02F22B10P
7320 18N02F17J03N	7359 18N02F17N14W	7398 18N02F17J04N	7437 18N02F17F20G	7476 18N02F22B10J
7321 18N02F17J03I	7360 18N02F17J19R	7399 18N02F17J04P	7438 18N02F17F05G	7477 18N02F17N25P
7322 18N02F17F23I	7361 18N02F17J09W	7400 18N02F17F24Y	7439 18N02F17B25W	7478 18N02F17N25J
7323 18N02F17F08N	7362 18N02F17J09R	7401 18N02F17F19E	7440 18N02F22B05X	7479 18N02F17N20J
7324 18N02F17F03Y	7363 18N02F17F24G	7402 18N02F17F14Y	7441 18N02F22B05H	7480 18N02F17N05U
7325 18N02F17F03I	7364 18N02F17F14B	7403 18N02F17F14T	7442 18N02F22B05C	7481 18N02F17N05J
7326 18N02F17B18D	7365 18N02F17F04W	7404 18N02F17F14U	7443 18N02F17N25M	7482 18N02F17J25U
7327 18N02F22B13Z	7366 18N02F17B24G	7405 18N02F17F14I	7444 18N02F17N20C	7483 18N02F17J25P
7328 18N02F17N23P	7367 18N02F17B09W	7406 18N02F17B24I	7445 18N02F17N15M	7484 18N02F17F20P
7329 18N02F17N23J	7368 18N02F17B09L	7407 18N02F17B24J	7446 18N02F17N10H	7485 18N02F17F05P

El presente documento es de carácter informativo y no tiene ningún efecto legal. Dado que es un requisito informativo.





N° CELDA	N° CELDA	N° CELDA	N° CELDA	N° CELDA
7486 18N02F17B25Z	7525 18N02F17P16X	7564 18N02F17P17V	7603 18N02F17K07M	7642 18N02F17G08X
7487 18N02F17B20Z	7526 18N02F17P16C	7565 18N02F17P12F	7604 18N02F17G17S	7643 18N02F17G08C
7488 18N02F17B20U	7527 18N02F17P11C	7566 18N02F17K21Z	7605 18N02F17G17H	7644 18N02F17G03M
7489 18N02F17B10U	7528 18N02F17P01C	7567 18N02F17K11U	7606 18N02F17G07M	7645 18N02F17C23M
7490 18N02F17B10J	7529 18N02F17K16X	7568 18N02F17K12Q	7607 18N02F17C12S	7646 18N02F17C18X
7491 18N02F17B10E	7530 18N02F17K06H	7569 18N02F17K06Z	7608 18N02F22C07N	7647 18N02F17C13X
7492 18N02F17B05U	7531 18N02F17K01S	7570 18N02F17K07V	7609 18N02F17G17T	7648 18N02F17C08H
7493 18N02F22C06K	7532 18N02F17G11M	7571 18N02F17K06E	7610 18N02F17C22I	7649 18N02F17K18T
7494 18N02F22C01Q	7533 18N02F17G11H	7572 18N02F17K01U	7611 18N02F17C22D	7650 18N02F17K13I
7495 18N02F17P21K	7534 18N02F17C21H	7573 18N02F17G16E	7612 18N02F17C02I	7651 18N02F17K08T
7496 18N02F17P16A	7535 18N02F17C16H	7574 18N02F17G11U	7613 18N02F17K22J	7652 18N02F17K08N
7497 18N02F17P06K	7536 18N02F17C16C	7575 18N02F17G11J	7614 18N02F17K17Z	7653 18N02F17G03D
7498 18N02F17K21V	7537 18N02F17C11X	7576 18N02F17G11E	7615 18N02F17K12P	7654 18N02F17C23Y
7499 18N02F17K11V	7538 18N02F17C11H	7577 18N02F17G12A	7616 18N02F17G07Z	7655 18N02F17C23N
7500 18N02F17K11A	7539 18N02F17C06S	7578 18N02F17G06P	7617 18N02F17G07U	7656 18N02F17C18Y
7501 18N02F17C11K	7540 18N02F17C01H	7579 18N02F17G07A	7618 18N02F17C07U	7657 18N02F17C08N
7502 18N02F17C01K	7541 18N02F17C01C	7580 18N02F17G01P	7619 18N02F17C07E	7658 18N02F17K23E
7503 18N02F22C11W	7542 18N02F22C06D	7581 18N02F17C21J	7620 18N02F22C18F	7659 18N02F17K13J
7504 18N02F22C06W	7543 18N02F22C01N	7582 18N02F17C17A	7621 18N02F22C13F	7660 18N02F17K08J
7505 18N02F22C06B	7544 18N02F17P16N	7583 18N02F17C06Z	7622 18N02F17K13F	7661 18N02F17K08E
7506 18N02F22C01L	7545 18N02F17P16D	7584 18N02F17C02F	7623 18N02F17K08V	7662 18N02F17G18E
7507 18N02F22C01B	7546 18N02F17P11I	7585 18N02F17C02A	7624 18N02F17K03V	7663 18N02F17G13Z
7508 18N02F17P06W	7547 18N02F17P06N	7586 18N02F22C02G	7625 18N02F17G18A	7664 18N02F17G08Z
7509 18N02F17P06R	7548 18N02F17P06D	7587 18N02F17P17L	7626 18N02F17G08F	7665 18N02F17G08E
7510 18N02F17P01L	7549 18N02F17K21Y	7588 18N02F17K22G	7627 18N02F17G03A	7666 18N02F17C13U
7511 18N02F17P01G	7550 18N02F17K16N	7589 18N02F17K22B	7628 18N02F17C08K	7667 18N02F17K14Q
7512 18N02F17K21G	7551 18N02F17K06Y	7590 18N02F17K12W	7629 18N02F17C03Q	7668 18N02F17K14A
7513 18N02F17K01L	7552 18N02F17K01N	7591 18N02F17G22R	7630 18N02F17C03F	7669 18N02F17K09V
7514 18N02F17G21G	7553 18N02F17K01D	7592 18N02F17G12R	7631 18N02F17K18B	7670 18N02F17K09Q
7515 18N02F17G16R	7554 18N02F17G06Y	7593 18N02F17C12R	7632 18N02F17G23R	7671 18N02F17K09B
7516 18N02F17G06W	7555 18N02F17G06I	7594 18N02F17C07R	7633 18N02F17G18W	7672 18N02F17G24R
7517 18N02F17G06R	7556 18N02F17C21N	7595 18N02F17C07B	7634 18N02F17G13L	7673 18N02F17G24L
7518 18N02F17C11G	7557 18N02F17C11N	7596 18N02F17C02L	7635 18N02F17G13B	7674 18N02F17G19F
7519 18N02F17C11B	7558 18N02F17C06T	7597 18N02F22C12H	7636 18N02F17G03B	7675 18N02F17G19B
7520 18N02F17C06R	7559 18N02F22C11J	7598 18N02F22C02H	7637 18N02F17C13B	7676 18N02F17G09V
7521 18N02F17C01R	7560 18N02F22C01Z	7599 18N02F22C02C	7638 18N02F17C03W	7677 18N02F17G09A
7522 18N02F22C11S	7561 18N02F22C01U	7600 18N02F17P22M	7639 18N02F17C03R	7678 18N02F17G09B
7523 18N02F22C06S	7562 18N02F17P22K	7601 18N02F17P22H	7640 18N02F17G18X	7679 18N02F17C24R
7524 18N02F17P21C	7563 18N02F17P21E	7602 18N02F17K12M	7641 18N02F17G13H	7680 18N02F17C24F

El presente documento es de carácter informativo y no tiene ningún efecto legal. Dado que es un requisito informativo.





N° CELDA	N° CELDA	N° CELDA	N° CELDA	N° CELDA
7681 18N02F17C19W	7704 18N02F17G14D	7727 18N02F17K15W	7750 18N02F17G10Y	7773 18N02F17L06B
7682 18N02F17C19K	7705 18N02F17G04N	7728 18N02F17K10W	7751 18N02F17G05D	7774 18N02F17L01X
7683 18N02F17C14V	7706 18N02F17C14N	7729 18N02F17K05L	7752 18N02F17C20N	7775 18N02F17H16C
7684 18N02F17C14Q	7707 18N02F17G14P	7730 18N02F17G20W	7753 18N02F17C10N	7776 18N02F17H11X
7685 18N02F17C14L	7708 18N02F17G04U	7731 18N02F17G15L	7754 18N02F17C05D	7777 18N02F17H06R
7686 18N02F17C04R	7709 18N02F17G04P	7732 18N02F17G10R	7755 18N02F17K20U	7778 18N02F17H06X
7687 18N02F17C04F	7710 18N02F17C24J	7733 18N02F17G10L	7756 18N02F17K05U	7779 18N02F17D21L
7688 18N02F17K19C	7711 18N02F17C19J	7734 18N02F17G10B	7757 18N02F17G25Z	7780 18N02F17D21H
7689 18N02F17K14H	7712 18N02F17C14Z	7735 18N02F17C25W	7758 18N02F17G25E	7781 18N02F17D21B
7690 18N02F17K09S	7713 18N02F17C14P	7736 18N02F17C25B	7759 18N02F17G20J	7782 18N02F17D16H
7691 18N02F17K09C	7714 18N02F17C04U	7737 18N02F17C15W	7760 18N02F17G20E	7783 18N02F17D11W
7692 18N02F17G19X	7715 18N02F17K20Q	7738 18N02F17C05G	7761 18N02F17G15P	7784 18N02F17D11M
7693 18N02F17G19H	7716 18N02F17K20A	7739 18N02F17C05B	7762 18N02F17G10U	7785 18N02F17D11H
7694 18N02F17G14M	7717 18N02F17K15Q	7740 18N02F17K10X	7763 18N02F17C25J	7786 18N02F17D11C
7695 18N02F17G14H	7718 18N02F17K10F	7741 18N02F17K05H	7764 18N02F17C20P	7787 18N02F17D06M
7696 18N02F17C24H	7719 18N02F17K10A	7742 18N02F17C20S	7765 18N02F17C10Z	7788 18N02F17D01W
7697 18N02F17C19S	7720 18N02F17G25Q	7743 18N02F17C10H	7766 18N02F17L11A	7789 18N02F17D01C
7698 18N02F17C14M	7721 18N02F17G25A	7744 18N02F17C05S	7767 18N02F17L06Q	7790 18N02F17H01N
7699 18N02F17C09C	7722 18N02F17G15V	7745 18N02F17C05H	7768 18N02F17H16K	7791 18N02F17H01I
7700 18N02F17C04X	7723 18N02F17G10K	7746 18N02F17K20Y	7769 18N02F17D16A	7792 18N02F17D21Y
7701 18N02F17K24I	7724 18N02F17C10Q	7747 18N02F17K10I	7770 18N02F17D06K	7793 18N02F17D01T
7702 18N02F17K14D	7725 18N02F17C05F	7748 18N02F17G25D	7771 18N02F17D01V	7794 18N02F17D01D
7703 18N02F17G14T	7726 18N02F17K25G	7749 18N02F17G20I	7772 18N02F17L16R	

5. CAPACIDAD ECONÓMICA

La evaluación de la capacidad económica consiste en establecer si la persona natural o jurídica tenga la suficiencia financiera para cumplir con los requisitos mínimos exploratorios de un contrato de concesión, la cual es evaluada a partir del 9 de junio de 2015.

De conformidad con la evaluación económica de fecha **16 DE DICIEMBRE DE 2021**, el proponente cumple con la capacidad económica para adelantar el proyecto minero contenido en la propuesta de contrato de concesión, de conformidad con lo establecido en la Ley 1753 del 9 de junio de 2015 – Ley del Plan Nacional de Desarrollo 2015-2018.

6. CONCERTACIÓN CON LA AUTORIDAD MUNICIPAL

El presente documento es de carácter informativo y no tiene ningún efecto legal. Dado que es un requisito informativo.





GOBERNACIÓN DE ANTIOQUIA



El **23 de julio de 2020** , entre la secretaria de Minas de La Gobernación de Antioquia y el Alcalde Municipal de **CAMPAMENTO**, se realizó jornada en la que luego de socializarse el estado actual del municipio, su caracterización y sus capas geográficas, se definió un área susceptible de vocación minera y al finalizar se suscribió acta de concertación.

El **02 de agosto de 2017** , entre la secretaria de Minas de La Gobernación de Antioquia y el Alcalde Municipal de **VALDIVIA**, se realizó jornada en la que luego de socializarse el estado actual del municipio, su caracterización y sus capas geográficas, se definió un área susceptible de vocación minera y al finalizar se suscribió acta de concertación.

La propuesta debe ser llevada a audiencia pública minera en todos los municipios en los cuales tenga superposición para ser llevado a firma y registro minero.

El presente documento es de carácter informativo y no tiene ningún efecto legal. Dado que es un requisito informativo.





GOBERNACIÓN DE ANTIOQUIA



CONCLUSIONES:

Una vez efectuado el estudio técnico, jurídico y financiero, se determinó que la propuesta de contrato de concesión **501611**, cumple con los requisitos exigidos por la normatividad vigente. Por lo anterior, es viable para presentar en la audiencia pública de participación ciudadana.

Las áreas aquí presentadas pueden ser modificadas antes de la perfección del contrato de concesión minera.

Si con la ejecución de las actividades de exploración se establece que las mismas afectan directa o indirectamente la integridad étnica, social, económica y cultural de las comunidades indígenas y/o afrodescendientes, conforme al concepto que emita la autoridad competente, las mismas quedarán sujetas a la realización de la consulta previa, conforme a lo dispuesto en el artículo 330 de la Constitución Política, el convenio 169 de 1991 de la OIT y la Ley 21 de 1991.

DIANA MONTOYA
Técnico de Titulación Minera

El presente documento es de carácter informativo y no tiene ningún efecto legal. Dado que es un requisito informativo.

