



GOBERNACIÓN DE ANTIOQUIA



SECRETARÍA DE MINAS - GOBERNACIÓN DE ANTIOQUIA
DIRECCIÓN DE TITULACION MINERA

INFORME TÉCNICO, ECONÓMICO Y JURÍDICO DE LA PROPUESTA DE
CONTRATO DE CONCESION No. 501612

MINERAL	ARENAS, GRAVAS MINERALES DE ORO Y SUS CONCENTRADOS
FECHA DE RADICACIÓN	15 de Abril de 2021
PROPONENTE	SOCIEDAD MINERA SOLVISTA GUADALUPE S.A.S.
ÁREA DEFINIDA SUSCEPTIBLE DE CONTRATAR	8323,6234 HECTÁREAS DISTRIBUIDAS EN UNA (01) ZONA.
UBICACIÓN	ANORÍ, CAMPAMENTO, YARUMAL

MEDELLÍN, JUNIO 10 DE 2022

El presente documento es de carácter informativo y no tiene ningún efecto legal. Dado que es un requisito informativo.





GLOSARIO MINERO

Abandono (industria minera): Fase del Ciclo Minero durante la cual tiene lugar la disminución gradual de la producción, la elaboración del plan de cierre de la mina, el retiro de los equipos mineros, la disposición de activos y excedentes, el cierre y la restauración de las excavaciones mineras, y las actividades para la prevención y la mitigación de los impactos ambientales por el cierre de la operación.

Actividad: Proceso o grupo de operaciones que constituyen una unidad cuyo resultado es un conjunto de bienes o servicios. Los bienes y servicios producidos pueden ser característicos de esa u otra actividad.

Área libre: Área disponible o no adjudicada, que podrá ser otorgada a un solicitante.

Autoridad ambiental: Es la autoridad que tiene a su cargo fiscalizar los recursos naturales renovables, aprobar estudios de impacto ambiental, adoptar términos y guías, aprobar la Licencia Ambiental, delimitar geográficamente las reservas forestales

Autoridad minera: Autoridad nacional que tiene a su cargo la administración de los recursos mineros, titulación, registro, asistencia técnica, fomento, fiscalización y vigilancia de las obligaciones emanadas de los títulos y solicitudes.

Canon superficiario: Contraprestación que cobra la entidad contratante sobre la totalidad del área de la concesión durante la exploración, el montaje y la construcción o sobre las extensiones de las mismas que el contratista retenga para explorar durante el período de explotación.

Catastro Minero Nacional: Conformación física en documentos cartográficos de todas las alinderaciones de las áreas que son objeto de Títulos Mineros o solicitudes para explorar o explotar minerales, así como las áreas de reserva para utilidad pública, parques naturales, zonas de protección ecológica, agrícola o ganadera, perímetros urbanos, entre otros.

Ciclo minero: Diferentes fases que ocurren durante el desarrollo de un proyecto minero.

Derecho a explorar minerales: Es el derecho que se les confiere a los beneficiarios de títulos mineros a realizar, dentro de una zona determinada, trabajos dirigidos a establecer la existencia de depósitos y yacimientos de minerales, la geometría del depósito, la viabilidad técnica de extraerlos, sus reservas en calidad y cantidad comercialmente explotable y el impacto que sobre el medio ambiente y el entorno social puedan causar estos trabajos.

Derecho a explotar: Es el derecho que tiene el beneficiario de un título minero para realizar un conjunto de operaciones que tiene por objeto la extracción o la captación de los minerales yacientes en el suelo o el subsuelo dentro de un área determinada.

Desarrollo sostenible: Desarrollo que conduce al crecimiento económico, a la elevación de la calidad de vida, a la productividad de las personas y al bienestar social, sin agotar la base de los recursos

El presente documento es de carácter informativo y no tiene ningún efecto legal. Dado que es un requisito informativo.





GOBERNACIÓN DE ANTIOQUIA



naturales renovables en que se sustenta, ni deteriorar el medio ambiente o el derecho de las generaciones futuras a utilizarlo para la satisfacción de sus propias necesidades

Diagnóstico Ambiental de Alternativas -DAA: Estudio elaborado con el fin de suministrar la información requerida para evaluar y comparar las diferentes opciones bajo las cuales sea posible desarrollar un proyecto con el fin de optimizar y racionalizar el uso de los recursos ambientales y evitar o minimizar los riesgos, efectos e impactos negativos

Evaluación de impacto ambiental: Estudio técnico de carácter multidisciplinario, encaminado a predecir, identificar, valorar y corregir los efectos o impactos ambientales que sobre el medio producen determinados proyectos. Procedimiento a través del cual, las autoridades ambientales autorizan proyectos específicos, así como las condiciones a las que se sujetarán para su ejecución.

Licencia ambiental: Autorización que otorga la autoridad competente a una persona natural o jurídica, para la ejecución de un proyecto, obra o actividad. Autorización que otorga la autoridad competente para la construcción, el montaje, la explotación objeto del contrato y el beneficio y para las labores adicionales de exploración durante la etapa de explotación.

Permiso ambiental: Autorización que concede la autoridad ambiental para el uso o el beneficio temporal de un recurso natural.

Plan de Manejo Ambiental –PMA: Instrumento de gestión eminentemente práctico, en el que de manera detallada se establecen las acciones que se requieren para prevenir, mitigar, controlar, compensar y corregir los posibles efectos o impactos ambientales negativos causados en desarrollo de un proyecto, una obra o una actividad; incluye también los planes de seguimiento, evaluación y monitoreo, y los de contingencia. Se diferencia de los estudios DAA y EIA en que éstos son estudios prospectivos que se elaboran para acciones proyectadas, mientras que el PMA tiene como base un escenario real, intervenido, sobre el cual están ocurriendo impactos perfectamente identificables, en la mayoría de los casos.

Polígono: Figura geométrica que representa un área de interés.

Procedimiento administrativo minero: Son los trámites, diligencias y resoluciones que integran el procedimiento gubernativo.

Programa Mínimo Exploratorio –Formato A: Documento que contempla las actividades que se deben ejecutar, la inversión necesaria y los manejos ambientales y laborales mínimos que tendrán que desarrollarse en el desarrollo de las actividades exploratorias.

Programa de Trabajos y Obras –PTO: Es el resultado de los estudios y trabajos de exploración, que presenta el concesionario, antes el vencimiento definitivo de este período, para la aprobación de la autoridad concedente que se anexa al contrato como parte de las obligaciones técnicas.

Regalía: Contraprestación obligatoria por la explotación de los recursos no renovables.

El presente documento es de carácter informativo y no tiene ningún efecto legal. Dado que es un requisito informativo.





GOBERNACIÓN DE ANTIOQUIA



Título minero: Es el contrato de concesión minera debidamente perfeccionado e inscrito en el Registro Nacional Minero que otorga el derecho a explorar y explotar el suelo y el subsuelo minero de propiedad de la Nación.

Zonas de exclusión de la minería: zona en las que no podrán ejecutarse trabajos y obras de exploración y explotación mineras por estar declaradas y delimitadas como de protección y desarrollo de los recursos naturales renovables o del ambiente.

El presente documento es de carácter informativo y no tiene ningún efecto legal. Dado que es un requisito informativo.





GOBERNACIÓN DE ANTIOQUIA



SECRETARÍA DE MINAS - GOBERNACIÓN DE ANTIOQUIA
DIRECCIÓN DE TITULACION MINERA
INFORME TÉCNICO, JURÍDICO Y ECONÓMICO DE LA PROPUESTA DE CONTRATO
No. 501612

1. GENERALIDADES:

Mediante el Decreto 4134 de 3 de noviembre de 2011, se creó la Agencia Nacional de Minería ANM, como una agencia estatal de naturaleza especial, adscrita al Ministerio de Minas y Energía, cuyo objeto es la administración integral de los recursos minerales de propiedad del Estado, promover su aprovechamiento óptimo y sostenible.

Ahora bien, mediante convenio interadministrativo No. 002 de 2015, que tiene por objeto: “El Delegatario se obliga a realizar todas las actividades y gestiones técnicas, jurídicas, económicas y administrativas necesarias con recursos propios, para el cabal cumplimiento de la función delegada de conformidad con la constitución política de Colombia” y la Resolución No. 0271 del 18 de abril de 2013, prorrogada mediante las Resoluciones Nos. 0229 del 11 de abril de 2014, 210 del 15 de abril de 2015, 229 del 14 de abril de 2016 y 022 del 20 de enero de 2017, es la Secretaría de Minas de la Gobernación de Antioquia la Autoridad Minera competente en jurisdicción de éste Departamento

Con fundamento en lo anterior, La Secretaria de Minas del Departamento de Antioquia, en uso de sus atribuciones tiene la competencia para evaluar técnica, económica y jurídicamente las propuestas de contrato de concesión que presentan los particulares interesados en desarrollar un proyecto minero.

El proceso de contratación y titulación minera se encuentra a cargo de la Dirección de Titulación Minera de la Secretaria de Minas del Departamento de Antioquia, quien, a través del archivo de la dependencia recepciona los documentos soportes de las propuestas que previamente fueron radicadas a través de la página web de la Agencia Nacional de Minería (www.anm.gov.co).

Previo el otorgamiento del título minero se debe adelantar un procedimiento administrativo en el que se evalúa en primer lugar, que exista un área libre para hacer minería. ¿Qué significa esto? que no tenga superposición con un área excluida para la minería, las cuales se encuentran determinadas en la normatividad que regula la materia, y que no presente superposición con alguna otra propuesta de contrato. En segundo lugar, se evalúa que el interesado cumpla con los requisitos de orden técnico, económico y jurídico previstos en la ley minera para el otorgamiento de un título minero.

Al respecto es de señalar que entre las zonas excluidas de la minería se encuentran: Parques Nacionales Naturales, Parques Nacionales Regionales, Zonas de Reservas Natural Protectoras y los Páramos y Humedales con categoría Ramsar. La Agencia Nacional de Minería, en calidad de Autoridad Minera Nacional, está en constante coordinación con el Ministerio de Ambiente y Desarrollo Sostenible, Parques Nacionales Naturales y las Corporaciones Autónomas Regionales con el fin de mantener actualizadas las áreas excluidas y restringidas de minería, e incluirlos en el Catastro Minero Colombiano.

El presente documento es de carácter informativo y no tiene ningún efecto legal. Dado que es un requisito informativo.





El objetivo del procedimiento tendiente a la contratación minera, que se encuentra a cargo de la Dirección de Titulación Minera, busca verificar que la propuesta de contrato de concesión reúna la totalidad de los requisitos definidos por la normatividad minera, tales como:

- Verificación de requisitos técnicos, económicos y jurídicos
- Concertación con los entes territoriales
- Participación ciudadana

De acuerdo con los lineamientos de las sentencias proferidas por la Corte Constitucional, se estipuló un protocolo por parte de la Autoridad Minera Nacional, en el que además de la concertación con los Alcaldes Municipales y luego de evaluados los elementos técnicos, económicos y jurídicos, la Secretaría de Minas del Departamento de Antioquia debe realizar una **Audiencia de Participación Ciudadana**, en la que se presentan todos los proyectos mineros que fueron determinados como viables para el municipio en el que se llevará a cabo la audiencia, la cual permite la inscripción de personas que quieran intervenir, expresar sus inquietudes, preguntas y/o comentarios sobre dichas propuestas.

Esta audiencia tiene por objeto que la comunidad se entere, sobre los proyectos mineros que se van a realizar en el municipio, quienes los ejecutaran, actividades que se van a desarrollar, así como los posibles impactos de los proyectos exploratorios, y se habla de exploratorios, toda vez que en esta etapa no se sabe si todos los proyectos van a llegar a la etapa de explotación.

La participación en la audiencia es libre, siendo necesaria la inscripción para las intervenciones y dejar consignados las inquietudes sobre el proyecto de su interés.

Una vez se cumplan todos estos requisitos, se puede suscribir un contrato de concesión, el cual es otorgado por un término de 30 años, el cual comprende las siguientes etapas:

Figura N°1 Ciclo Minero

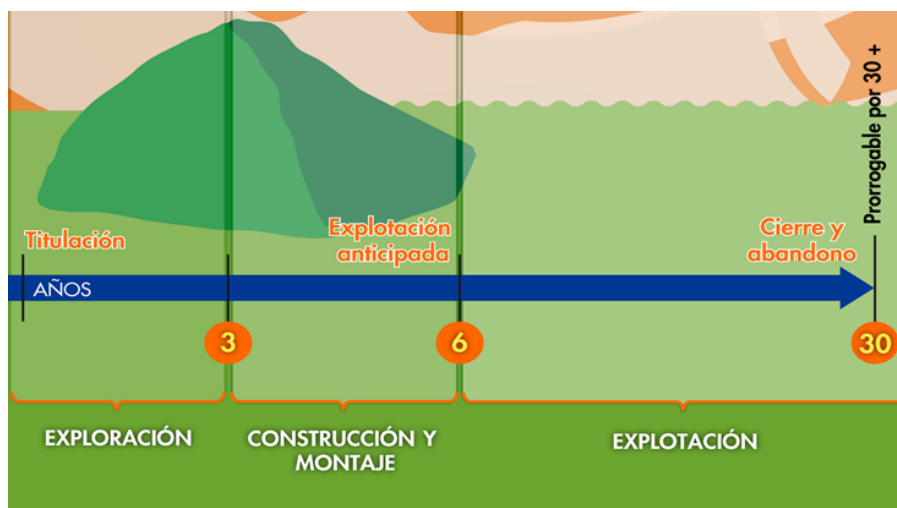

El presente documento es de carácter informativo y no tiene ningún efecto legal. Dado que es un requisito informativo.





Retomando la definición que trae el artículo 45 de la Ley 685 de 2001- Código de Minas- sobre el contrato de concesión minera este “(...) es el que se celebra entre el Estado y un particular para efectuar, por cuenta y riesgo de este, los estudios, trabajos y obras de exploración de minerales de propiedad estatal que puedan encontrarse dentro de una zona determinada y para explotarlos en los términos y condiciones establecidos en este Código. Este contrato es distinto al de obra pública y al de concesión de servicio público”, se tiene que la ejecución del título minero se desarrolla por etapas, la cuales corresponden al ciclo minero, así:

- **Etapas N° 1 Exploración:**

Tiene una duración de 3 años, prorrogable hasta por 8 años, de dos en dos. Esta etapa tiene como objetivo calcular las reservas minerales y realizar el Programa de Trabajos y Obras (PTO) y el Estudio de impacto Ambiental (EIA) necesarios para el desarrollo del proyecto minero. En esta etapa, el contratista debe cumplir con los permisos ambientales a los que haya lugar conforme al Plan Único de Exploración (PUE), allegar el informe semestral y anual- Formatos Básicos Mineros (FBM), adquirir una póliza minero ambiental y adicionalmente, cumplir con el pago del canon superficiario.

Como resultado de los estudios y trabajos de exploración, el concesionario, antes del vencimiento definitivo de este período, debe presentar para la aprobación de la autoridad concedente, el Programa de Trabajos y Obras de Explotación que se anexará al contrato como parte de las obligaciones, el cual debe contener los siguientes elementos y documentos:

1. Delimitación definitiva del área de explotación.
2. Mapa topográfico de dicha área.
3. Detallada información cartográfica del área y, si se tratare de minería marina especificaciones batimétricas.
4. Ubicación, cálculo y características de las reservas que habrán de ser explotadas en desarrollo del proyecto.
5. Descripción y localización de las instalaciones y obras de minería, depósito de minerales, beneficio y transporte y, si es del caso, de transformación.
6. Plan Minero de Explotación, que incluirá la indicación de las guías técnicas que serán utilizadas.
7. Plan de Obras de Recuperación geomorfológica paisajística y forestal del sistema alterado.
8. Escala y duración de la producción esperada.
9. Características físicas y químicas de los minerales por explotarse.
10. Descripción y localización de las obras e instalaciones necesarias para el ejercicio de las servidumbres inherentes a las operaciones mineras.
11. Plan de cierre de la explotación y abandono de los montajes y de la infraestructura.

Simultáneamente con el Programa de Trabajos y Obras –PTO, el contratista debe presentar el estudio que demuestre la factibilidad ambiental de dicho programa, sin la aprobación expresa de este estudio y la expedición de la Licencia Ambiental correspondiente, no habrá lugar a la iniciación de los trabajos y obras de explotación minera. Adicionalmente las obras de recuperación geomorfológica, paisajística y forestal El presente documento es de carácter informativo y no tiene ningún efecto legal. Dado que es un requisito informativo.





del ecosistema alterado deben ejecutarse por profesionales afines a cada una de estas labores. Dicha licencia con las restricciones y condicionamientos que imponga al concesionario, formarán parte de sus obligaciones contractuales.

Adicionalmente, de acuerdo a la resolución 708 de 2016 de la ANM, el titular minero debe presentar el **Plan de Gestión Social a la autoridad minera, a más tardar dentro de los 30 días anteriores a la fecha de finalización de la etapa de exploración**, en el entendido que la ejecución de dicho plan debe iniciarse con la etapa de construcción y montaje.

- **Etapa 2 Construcción y Montaje:**

Esta etapa tiene una duración de 3 años, prorrogable por 1 año más, se realiza luego y solo si la Secretaria de Minas del Departamento de Antioquia aprueba el PTO, y la autoridad ambiental competente aprueba el plan de manejo ambiental o de licenciamiento ambiental¹. Esta etapa tiene como objetivo realizar las obras de infraestructura y montaje para la etapa de explotación, adicionalmente, el concesionario debe cumplir con las obligaciones de pago de canon superficiario, el informe semestral y anual- Formatos Básicos Mineros (FBM) y el pago de la póliza minero ambiental.

Así mismo, si existe en el área objeto del contrato presencia de comunidades indígenas, comunidades negras, afrocolombianas, raizales, palenqueras o ROM, el contratista debe adelantar el trámite de consulta previa conforme las disposiciones legales, además, si el título está dentro de un área de reserva forestal de Ley 2ª, debe solicitar la fase de sustracción definitiva. Solo si se cumplen estas condiciones, cuando haya lugar, se puede pasar a la etapa de explotación.

- **Etapa 3 Explotación por el tiempo remanente del contrato prorrogable por 30 años más.**

En este periodo se extrae, capta, beneficia y comercializa el mineral y unas veces se termine el plazo de ejecución del contrato, se realiza el cierre y abandono de los montajes y de la infraestructura. Las obligaciones del concesionario en esta etapa, son el pago de regalías (diferenciadas por tipo de mineral), la presentación de los informes semestrales y anuales para la fiscalización- Formatos Básicos Mineros (FBM) y cumplir con los informes a las autoridades ambientales y el pago de la póliza minero- ambiental.

Es de anotar que, a la terminación del contrato, el concesionario está obligado a dejar en condiciones aptas para el uso normal de los frentes de trabajo utilizables, las obras destinadas a las servidumbres y las conservación, mitigación y adecuación ambiental.

La Dirección de Fiscalización Minera de la Secretaría de Minas, es la encargada de realizar el seguimiento y fiscalización a la ejecución del título minero en sus distintas etapas, destacando que en la etapa de exploración, se debe dar cumplimiento a lo establecido en el Programa Mínimo Exploratorio – Formato A, documento que contempla las actividades que se deben ejecutar, la inversión necesaria y los

¹ De acuerdo al tamaño del proyecto si es pequeña, mediana y gran minería.

El presente documento es de carácter informativo y no tiene ningún efecto legal. Dado que es un requisito informativo.





GOBERNACIÓN DE ANTIOQUIA



manejos ambientales y laborales mínimos que tendrán que desarrollarse en el ejercicio de las actividades exploratorias. Este documento, hace parte integral del contrato de concesión y, por tanto, se constituye en un instrumento de seguimiento y fiscalización del correspondiente título en esta etapa.

El presente documento es de carácter informativo y no tiene ningún efecto legal. Dado que es un requisito informativo.





2. EVALUACION DE LA PROPUESTA DE CONTRATO DE CONCESION 501612

2.1 ANTECEDENTES

Que el proponente SOCIEDAD MINERA SOLVISTA GUADALUPE S.A.S., identificado con NIT. 900569866 -9, radicó el día 15 de Abril de 2021, la propuesta de contrato de concesión para la exploración y explotación de un yacimiento clasificado técnicamente ARENAS, GRAVAS MINERALES DE ORO Y SUS CONCENTRADOS, ubicado en los municipios de ANORÍ, CAMPAMENTO, YARUMAL del Departamento de ANTIOQUIA, a la cual le correspondió el expediente No. 501612.

Durante el trámite se han efectuado las siguientes actuaciones administrativas:

- Radicación Web a través de la plataforma AnnA Minería.
- Que el día 6 de diciembre 2021, se realizó evaluación técnica de la propuesta de contrato de concesión.
- El día 6 de diciembre 2021, se realizó evaluación jurídica de la propuesta de contrato de concesión.
- Que el 6 de diciembre 2021, se evaluó económicamente la propuesta de contrato de concesión.

3. EVALUACIÓN JURÍDICA:

Durante la evaluación jurídica, se verifica que el proponente cuente con la capacidad legal para formular propuestas de tendientes a la concesión minera y para celebrar el correspondiente contrato. Esto se refiere, en el caso de las personas naturales, que cuente con la capacidad de que trata el artículo 1502 del Código Civil y en el caso de las personas jurídicas, públicas o privadas, que en su objeto se encuentren incluidas, expresa y específicamente, las actividades de exploración y explotación minera.

3.1 Capacidad Legal

El día 6 de diciembre 2021, se realizó la evaluación jurídica de la propuesta, en el cual se evidencia que en su objeto social se establece las actividades de exploración y explotación. Por lo tanto, cuenta con la capacidad de que trata el artículo 17 de la Ley 685 de 2001.

3.2 Inhabilidades e Incompatibilidades

Consultado el sistema de Información de Registro de Sanciones y Causas de Inhabilidad –SIRI de la Procuraduría General de la Nación, el Sistema de Información del Boletín de Responsables Fiscales “SIBOR” de la Contraloría General de la República y el Sistema de Antecedentes Judiciales de la Policía Nacional de Colombia, se determinó que las proponentes, NO se encuentran incurso en causal de inhabilidad para contratar con el Estado.

El presente documento es de carácter informativo y no tiene ningún efecto legal. Dado que es un requisito informativo.





4. EVALUACIÓN TÉCNICA

4.1 Definición del área a contratar

Una vez adelantada la evaluación técnica del área solicitada se determinó un área de **8323,6234** hectáreas correspondientes a 6811 celdas, determinadas como libres susceptibles de contratar, distribuidas en una (01) zona, la cual se encuentra libre de superposiciones con solicitudes, títulos y zonas excluibles de la minería, previo cumplimiento y aprobación de los requisitos establecidos por la autoridad minera y ambiental.

El área está ubicada en las veredas **LAS NIEVES, LA PRIMAVERA, SAN ISIDRO, SANTO DOMINGO, LA GUYANA, LA PLANCHA, LA TRINIDAD, CARMÍN y SANTA INÉS** del municipio de **ANORI**; **LIMON y EL GUADUAL** del municipio de **CAMPAMENTO**; **MEDIA LUNA** del municipio de **YARUMAL** del Departamento de **Antioquia**, como se muestra en el gráfico N°2:

Gráfica N°2 Ubicación geográfica del área de interés

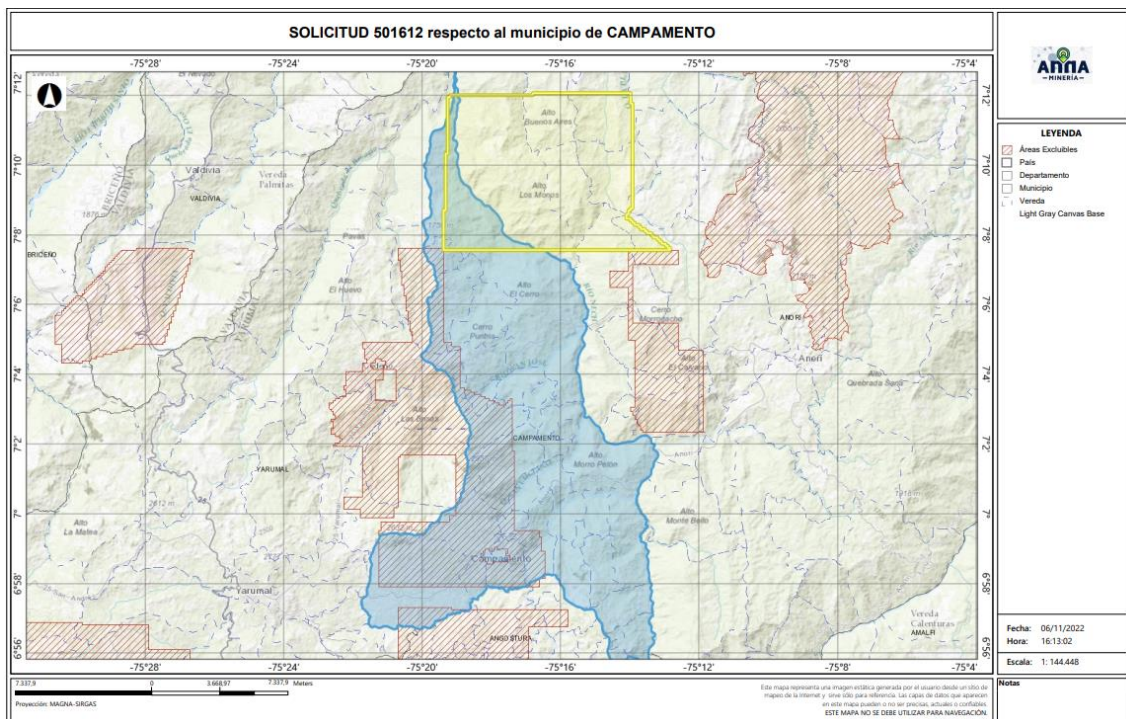

El presente documento es de carácter informativo y no tiene ningún efecto legal. Dado que es un requisito informativo.



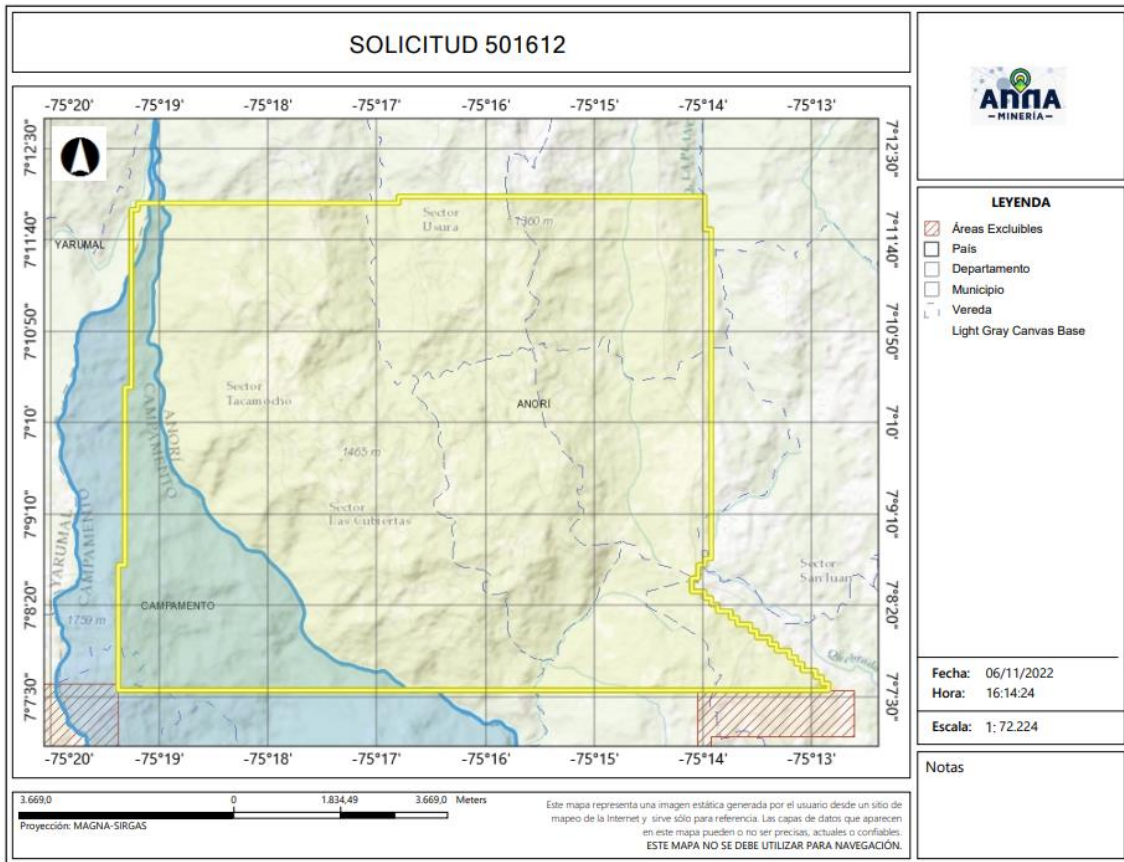

4.2 Evaluación Programa Mínimo Exploratorio -Formato A

El Formato A es un documento de consulta de naturaleza técnica, donde se plasman las actividades mínimas que se ejecutan en la etapa de exploración, la inversión necesaria, los manejos ambientales y laborales durante la ejecución de tales actividades. Como ya se mencionó, este documento técnico hace parte integral del contrato y se constituye en un instrumento para adelantar el seguimiento y fiscalización del título minero en la etapa de exploración.

- Actividades

Las actividades exploratorias hacen referencia a los estudios, trabajos y obras dirigidos a estimar técnicamente los recursos minerales, la ubicación y las características de los depósitos o yacimientos, los medios y métodos para la explotación y la escala y duración factible de la producción esperada.

Conforme a lo anterior, los proponentes describieron las actividades a realizar durante la etapa exploratoria descrita en la tabla N°1:

El presente documento es de carácter informativo y no tiene ningún efecto legal. Dado que es un requisito informativo.





Tabla N°1 Actividades Etapa Exploración

Fase (1)	Actividad (2)	Aplica (3a)	No Aplica	Año de Ejecución de las Actividades	Año de entrega de información a la autoridad
I	Revisión Bibliográfica	X		1	
	Contacto con la comunidad y enfoque social	X		1	
	Base Topográfica del área	X		1	
	Cartografía Geológica	X		1	
	Excavación de Trincheras y Apiques	X		1	
	Geoquímica y otros análisis	X		1	
	Geofísica	X		1	
	Estudio de Dinámica Fluvial del Cauce		X		
	Características hidrológicas y sedimentológicas del cauce		X		
II	Pozos y galerías exploratorias		X		
	Perforaciones profundas	X		2	
	Muestreo y análisis de calidad	X		2	
	Estudio geotécnico	X		2	
	Estudios hidrológicos	X		2	
	Estudio Hidrogeológico	X		2	
III	Evaluación y modelo geológico	X		3	
	Actividades exploratorias adicionales		X		

- Idoneidad ambiental

La Secretaria de Minas, durante el proceso la evaluación técnica verifica que los proponentes, conforme lo dispuesto por la Corte Constitucional en sentencia C-389 de 2016, acojan lo dispuesto en las guías minero ambientales adoptadas por el ministerio de ambiente mediante Resolución 18-0861 del 20 de agosto de 2002; estas guías señalan los manejos mínimos que debe prever y cumplir por el titular minero para adelantar dicha etapa.

Conforme a lo anterior, en el Formato A, se establecieron las actividades ambientales a realizar durante la etapa exploratoria, determinándose en el concepto técnico que el proponente cumple con lo establecido en el artículo 271 de la Ley 685 de 2001 y la Resolución 143 de 2017, tal como se muestra en la tabla N°2.

Tabla N°2 Actividades de Manejo Ambiental

	Actividad	Aplica (4a)	No aplica (4b)
2. Aspectos	Selección optima de sitios de campamentos y helipuertos	X	
	Manejos de aguas lluvias	X	
	Manejo de aguas residuales domesticas	X	
	Manejo de cuerpos de agua	X	
	Manejo de material particulado y gases	X	
	Manejo de ruido	X	
	Manejo de combustibles	X	

El presente documento es de carácter informativo y no tiene ningún efecto legal. Dado que es un requisito informativo.





GOBERNACIÓN DE ANTIOQUIA



Manejo de taludes	X	
Manejo de accesos	X	
Manejo de residuos sólidos	X	
Adecuación y recuperación de sitios de uso temporal	X	
Manejo de fauna y flora	X	
Plan de gestión social	X	
Capacitación de personal	X	
Contratación de mano de obra no calificada	X	
Rescate arqueológico	X	
Manejo de hundimientos		X

Por otra parte, si para el desarrollo de los trabajos de exploración el concesionario requiere en forma ocasional o transitoria el uso y/o aprovechamiento de recursos naturales renovables tales como concesión de aguas, permiso de vertimientos, permisos de ocupación de cauces, permiso de aprovechamiento forestal o permisos de emisiones atmosféricas, deberá tramitar y obtenerlos ante la autoridad ambiental, este caso ante **CORANTIOQUIA (Corporación Autónoma Regional del Centro de Antioquia)**.

Idoneidad laboral

La idoneidad laboral hace referencia a los perfiles profesionales calificados necesarios en el desarrollo de las actividades mineras y ambientales, con los cuales, se busca garantizar que quienes realizan la actividad, cuenten con el conocimiento y la experticia para dar cumplimiento a los objetivos, parámetros y estándares que cada actividad exige.

Para ello, la Agencia Nacional de Minería- ANM y por ende esta Delegada, en cumplimiento de la orden judicial, definió un listado de perfiles que, por su conocimiento, son considerados idóneos para garantizar el cumplimiento de los parámetros técnicos legales que cada actividad exige.

Con base en dicho listado, el proponente debe indicar el perfil profesional que empleará en la ejecución de cada actividad y la Secretaria evalúa si dicho perfil se ajusta a los mínimos de idoneidad.

- Revisión Bibliográfica: Hace referencia a la recopilación y análisis de la literatura existente relacionada con geología y topografía del área donde se realizará el proyecto minero. Esta actividad puede ser desarrolladas por profesionales en ingeniería ambiental, de minas, geología o geólogo.
- Contacto con la comunidad y enfoque social: Esta actividad está relacionada con las reuniones y talleres con la comunidad, en los cuales se identifique el proyecto, se expliquen los objetivos, alcances y bondades del mismo y pueden ser desarrolladas por un trabajador social o comunicador o antropólogo.
- Base Topográfica del área: Esta actividad tiene que ver con el conjunto de métodos y técnicas que se utilizan para la representación plana de zonas no muy extensas de la superficie terrestre y que expresan la configuración del terreno y sus accidentes naturales y artificiales. Se considera

El presente documento es de carácter informativo y no tiene ningún efecto legal. Dado que es un requisito informativo.





que esta actividad puede ser desarrolladas por profesionales en ingeniería ambiental, de minas, geología o geólogo.

- Cartografía Geológica: Se refiere a la construcción mapas bajo la ciencia de la geología. Modelo descriptivo de la mineralización, mantos y capas que se presentan en el área. Esta actividad desarrollarse por profesionales en ingeniería ambiental, de minas, geología o geólogo.
- Excavación de Trincheras y Apiques: Son las labores encaminadas a verificar la información de superficie y controlar la continuidad lateral y vertical de las diferentes estructuras, mantos, sustancias y cuerpos mineralizados, niveles de arenas y gravas. Se considera que esta actividad puede desarrollarse por profesionales del área de la ingeniería ambiental, de minas, geología o geólogo.
- Geoquímica y otros análisis: Se refiere al muestreo sistemático (sedimentos activos, suelos y rocas) en los drenajes, aforamientos, túneles, trincheras, etc. para determinar los contenidos de los metales preciosos. Para desarrollar esta actividad las profesiones que se consideran idóneas son: ingeniería ambiental, de minas, geología o geólogo.
- Geofísica: Esta actividad se realiza para descifrar niveles y cuerpos guías de exploración que pueden acompañar a la mineralización en profundidad y que generalmente son muy útiles en la búsqueda de las zonas con mayor concentración de la sustancia mineral. En la determinación de niveles de arenas y gravas es común utilizar los sondeos eléctricos verticales. Se considera que esta actividad puede ser desarrolladas por profesionales en ingeniería ambiental, de minas, geología o geólogo.
- Estudio de Dinámica Fluvial del Cauce: Se realizan con el fin de determinar los procesos dinámicos y el sistema fluvial característico de la corriente fluvial, teniendo en cuenta los criterios geomorfológicos, clasificación de los sistemas fluviales y la disponibilidad del recurso. Se considera que profesiones como la ingeniería ambiental, de minas, geología hidrología y topografía, son las idóneas para ejecutarlas.
- Características hidrológicas y sedimentológicas del cauce: Para el caso de los materiales de arrastre, en las épocas de verano e invierno se deberán determinar las condiciones hidráulicas del río, su capacidad de arrastre y sedimentación a lo largo de su cauce. Esta actividad puede ser desarrolladas por profesionales en ingeniería ambiental, de minas, geología o geólogo, hidrólogos e hidrogeólogos.
- Pozos y galerías exploratorias: Esta actividad se realiza con el fin de verificar la continuidad de las sustancias mineralizadas en profundidad, y que permite obtener una primera aproximación de la geometría y recursos del yacimiento. Para desarrollar esta actividad se consideran que profesiones idóneas son la ingeniería ambiental, de minas o geología.

El presente documento es de carácter informativo y no tiene ningún efecto legal. Dado que es un requisito informativo.





- Perforaciones profundas: Esta actividad se realiza con el fin de verificar la continuidad de las sustancias mineralizadas en profundidad, y que permite obtener una primera aproximación de la geometría y recursos del yacimiento y se considera que los ingenieros ambientales, de minas, geología o geólogo, son los idóneos para desarrollar dicha actividad.
- Muestreo y análisis de calidad: Se elaborará y ejecutará un plan de muestreo de los mantos y cuerpos mineralizados, definiendo la cantidad y tipo de muestras, y los análisis a ejecutar en el laboratorio y se considera que puede ser desarrolladas por profesionales en ingeniería ambiental, de minas, geología o geólogo.
- Estudio geotécnico: Esta actividad permite realizar los análisis de los sistemas de discontinuidades geológicas presentes en el macizo rocoso, análisis de estabilidad y probabilidad de falla de taludes en roca y rellenos y demás análisis geotécnicos necesarios para conocer las propiedades geomecánicas de suelo y roca y sus efectos en las operaciones mineras, tales como perforación y voladura. Los profesionales en geotecnia son los idóneos para desarrollar dicha actividad.
- Estudio hidrológico: Con el estudio hidrológico se determina las características hidrológicas del área contratada, evaluará el comportamiento de la precipitación anual, la extensión de la cuenca hidrográfica, los volúmenes de agua que se manejarían por efecto de la escorrentía superficial, las corrientes naturales del área y sus posibles desviaciones y las alternativas del control de inundaciones. Para esta actividad, se estimó que los profesionales en hidrología son los idóneos para desarrollarlas.
- Estudio hidrogeológico: El estudio hidrogeológico permite el conocimiento de las condiciones naturales del agua subterránea, su relación con las aguas de infiltración y corrientes superficiales, tanto en verano como en invierno, los parámetros y constantes hidráulicas del macizo rocoso, el nivel freático, la localización y característica de los acuíferos presentes en el área y los efectos que produciría el agua subterránea sobre la explotación minera. Esta actividad puede ser desarrollada por profesionales en hidrología.
- Evaluación y modelo geológico: En esta actividad se establece el modelo geométrico, de bloques, geológico, estructural y se planteará una hipótesis genética del yacimiento, describiendo los diferentes detalles. Las profesiones que se consideran idóneas para el control y supervisión de esta actividad son ingeniería ambiental, de minas, geología o geólogo.

Conforme con lo anterior, el proponente en su Formato A, señaló los profesionales que se compromete a disponer los cuales se ajustan a lo establecido por la Agencia Nacional de Minería y por ende esta Delegada.

De igual manera la Agencia Nacional de Minería definió un listado de perfiles idóneos para el desarrollo de las actividades de mitigación ambiental, a saber:

El presente documento es de carácter informativo y no tiene ningún efecto legal. Dado que es un requisito informativo.





- Selección óptima de sitios de campamentos y helipuertos: Las profesiones que se consideran idóneas para el control y supervisión de esta actividad son ingeniería ambiental, de minas, geología o geólogo, ingeniero forestal, y/o Profesional (GIS)SIG
- Manejos de aguas lluvias: Las profesiones que se consideran idóneas para el control y supervisión de esta actividad son ingeniería ambiental, de minas, geología o geólogo e hidrólogo.
- Manejo de aguas residuales domesticas: Las profesiones que se consideran idóneas para el control y supervisión de esta actividad son ingeniería ambiental, de minas, geología o geólogo.
- Manejos de cuerpos de agua: En el caso de esta actividad se considera que puede ser desarrolladas por profesionales en ingeniería ambiental, de minas, geología o geólogo.
- Manejo de material particulado y gases: Esta actividad puede ser desarrolladas por profesionales en ingeniería ambiental, de minas, geología o geólogo
- Manejo del ruido: Las profesiones que se consideran idóneas para el control y supervisión de esta actividad son ingeniería ambiental, de minas, geología o geólogo.
- Manejo de combustibles: Las profesiones que se consideran idóneas para el control y supervisión de esta actividad son ingeniería ambiental, de minas, geología o geólogo.
- Manejo de taludes: Esta actividad puede ser desarrolladas por profesionales en ingeniería de minas, geología o geólogo y/o geotecnia,
- Manejo de accesos: Esta actividad puede ser desarrolladas por profesionales en ingeniería ambiental, de minas, geología o geólogo
- Manejo de residuos sólidos: Las profesiones que se consideran idóneas para el control y supervisión de esta actividad son ingeniería ambiental, de minas, geología o geólogo.
- Adecuación y recuperación de sitios de uso temporal: Esta actividad puede ser desarrolladas por profesionales en ingeniería ambiental, forestal, ecología o biología.
- Manejo de fauna y flora: Esta actividad puede desarrollarse por profesionales en ingeniería forestal, ecología o biología.
- Plan de gestión social: Para esta actividad se estima contar con profesionales en trabajo social, o comunicación o antropología.
- Capacitación de personal: Esta actividad puede desarrollarse por profesionales en trabajo social, o comunicación o antropología.
- Contratación de mano de obra no calificada: Las profesiones que se consideran idóneas para el desarrollo de esta actividad son trabajo social, o comunicación o antropología.
- Rescate arqueológico: esta actividad puede desarrollarse por profesionales en arqueología.
- Manejo de hundimientos: Esta actividad puede ser desarrolladas por profesionales en ingeniería de minas, geología o geólogo y/o geotecnia.

El presente documento es de carácter informativo y no tiene ningún efecto legal. Dado que es un requisito informativo.





Conforme a lo anterior, en la evaluación técnica, se determinó que el Formato A aportado por las proponentes, cumple con los requisitos establecidos en la Resolución 143 de 2017, en los siguientes términos:

“(…)

Inversiones mínimas en exploración - Formato A

Acerca de información diligenciada por el proponente en el sistema de ANNAMINERIA, relacionada con las Inversiones Mínimas en Exploración, se hacen las siguientes observaciones:

-El programa mínimo exploratorio presentado por el proponente **cumple** con los valores mínimos exigidos por la Resolución 143 del 29 de marzo de 2017, por lo cual se considera **técnicamente aceptable**.

Condiciones de contratación

Área a contratar: 8323,6234 Hectáreas

Número de Celdas: 6811

Municipios: ANORÍ, CAMPAMENTO, YARUMAL

Minerales: ARENAS, GRAVAS MINERALES DE ORO Y SUS CONCENTRADOS

Alinderación: LA CONTENIDA A CONTINUACION

CELDAS DEL AREA A CONTRATAR DE LA PROPUESTA 501612

AREA: 8323,6234 Hectáreas

N	Celda	N	Celda	N	Celda	N	Celda
1	18N02F17L21M	1704	18N02F17D12A	3407	18N02F18K24T	5110	18N02F18L21B
2	18N02F17L21C	1705	18N02F17L22R	3408	18N02F18K24N	5111	18N02F18L16W
3	18N02F17L16M	1706	18N02F17L17W	3409	18N02F18K19Y	5112	18N02F18L16K
4	18N02F17L16C	1707	18N02F17L07L	3410	18N02F18K19T	5113	18N02F18L16L
5	18N02F17L06X	1708	18N02F17H22R	3411	18N02F18K14Z	5114	18N02F18L16G
6	18N02F17L16I	1709	18N02F17H22B	3412	18N02F18K14P	5115	18N02F18L16X
7	18N02F17L06Y	1710	18N02F17H12W	3413	18N02F18K20F	5116	18N02F18L16Z
8	18N02F17L06T	1711	18N02F17H12R	3414	18N02F18K25G	5117	18N02F18L22A
9	18N02F17L06N	1712	18N02F17D22W	3415	18N02F18K20R	5118	18N02F18L22R
10	18N02F17L06D	1713	18N02F17D22L	3416	18N02F18K20B	5119	18N02F18L22L
11	18N02F17H11Y	1714	18N02F17L22S	3417	18N02F18K25D	5120	18N02F18L22M
12	18N02F17H11T	1715	18N02F17L22M	3418	18N02F18L21L	5121	18N02F17L21N

El presente documento es de carácter informativo y no tiene ningún efecto legal. Dado que es un requisito informativo.





13	18N02F17H06T	1716	18N02F17L17S	3419	18N02F18L21S	5122	18N02F17L21I
14	18N02F17L11U	1717	18N02F17L07X	3420	18N02F18L22F	5123	18N02F17L16Y
15	18N02F17L01E	1718	18N02F17L02H	3421	18N02F18L22G	5124	18N02F17L16N
16	18N02F17H21P	1719	18N02F17H12S	3422	18N02F18L22U	5125	18N02F17H16Y
17	18N02F17H16Z	1720	18N02F17H12M	3423	18N02F17L11H	5126	18N02F17H06D
18	18N02F17H06U	1721	18N02F17H02H	3424	18N02F17L06S	5127	18N02F17L21U
19	18N02F17H01J	1722	18N02F17D22S	3425	18N02F17L06M	5128	18N02F17L21P
20	18N02F17D16U	1723	18N02F17D07M	3426	18N02F17L21T	5129	18N02F17L06J
21	18N02F17D06Z	1724	18N02F17D02X	3427	18N02F17L16D	5130	18N02F17L01Z
22	18N02F17D01Z	1725	18N02F17L22N	3428	18N02F17L06I	5131	18N02F17H16U
23	18N02F17L22Q	1726	18N02F17L17I	3429	18N02F17L01I	5132	18N02F17H11J
24	18N02F17L17V	1727	18N02F17H17D	3430	18N02F17H21D	5133	18N02F17H06Z
25	18N02F17L17Q	1728	18N02F17H07D	3431	18N02F17H16N	5134	18N02F17H06J
26	18N02F17H17K	1729	18N02F17L07E	3432	18N02F17H16I	5135	18N02F17H01Z
27	18N02F17H17A	1730	18N02F17H17U	3433	18N02F17H06Y	5136	18N02F17D21U
28	18N02F17H02V	1731	18N02F17H07P	3434	18N02F17L16J	5137	18N02F17D21P
29	18N02F17H02K	1732	18N02F17H02Z	3435	18N02F17L06U	5138	18N02F17D16P
30	18N02F17D17Q	1733	18N02F17D07J	3436	18N02F17L01J	5139	18N02F17D11U
31	18N02F17D17A	1734	18N02F17D02P	3437	18N02F17H21Z	5140	18N02F17D11J
32	18N02F17D12K	1735	18N02F17D02E	3438	18N02F17D11P	5141	18N02F17D01P
33	18N02F17D07F	1736	18N02F17L18K	3439	18N02F17D06U	5142	18N02F17L22K
34	18N02F17L17G	1737	18N02F17L18F	3440	18N02F17D06J	5143	18N02F17L12V
35	18N02F17H12G	1738	18N02F17L18A	3441	18N02F17L17F	5144	18N02F17L12F
36	18N02F17H12B	1739	18N02F17L03Q	3442	18N02F17L17A	5145	18N02F17L07F
37	18N02F17H07W	1740	18N02F17H23K	3443	18N02F17L12Q	5146	18N02F17L07A
38	18N02F17H02B	1741	18N02F17H23A	3444	18N02F17H17Q	5147	18N02F17L02K
39	18N02F17D07B	1742	18N02F17H13V	3445	18N02F17H07F	5148	18N02F17H17V
40	18N02F17D02W	1743	18N02F17H13K	3446	18N02F17H02Q	5149	18N02F17D22K
41	18N02F17L12S	1744	18N02F17H08K	3447	18N02F17H02F	5150	18N02F17D22F
42	18N02F17L07M	1745	18N02F17H08A	3448	18N02F17D22Q	5151	18N02F17D07V
43	18N02F17L07H	1746	18N02F17H03A	3449	18N02F17D17F	5152	18N02F17D07K
44	18N02F17L07C	1747	18N02F17D18K	3450	18N02F17D02V	5153	18N02F17L12W
45	18N02F17L02C	1748	18N02F17L23L	3451	18N02F17L22B	5154	18N02F17L12L
46	18N02F17H22H	1749	18N02F17L03G	3452	18N02F17L07R	5155	18N02F17L12B
47	18N02F17H17S	1750	18N02F17H23G	3453	18N02F17L07B	5156	18N02F17L07G
48	18N02F17H17H	1751	18N02F17H18W	3454	18N02F17L02G	5157	18N02F17H17L
49	18N02F17H07M	1752	18N02F17H03B	3455	18N02F17H12L	5158	18N02F17H07G
50	18N02F17H02X	1753	18N02F17D23B	3456	18N02F17H02W	5159	18N02F17D17G

El presente documento es de carácter informativo y no tiene ningún efecto legal. Dado que es un requisito informativo.





51	18N02F17D22M	1754	18N02F17D18R	3457	18N02F17H02R	5160	18N02F17H22C
52	18N02F17D17X	1755	18N02F17D13W	3458	18N02F17D07W	5161	18N02F17H07H
53	18N02F17D17M	1756	18N02F17D08W	3459	18N02F17D07R	5162	18N02F17H02S
54	18N02F17D12S	1757	18N02F17D03R	3460	18N02F17L22H	5163	18N02F17H02M
55	18N02F17D12M	1758	18N02F17L23D	3461	18N02F17L17H	5164	18N02F17D17S
56	18N02F17D12H	1759	18N02F17L18M	3462	18N02F17L12H	5165	18N02F17D07H
57	18N02F17D07S	1760	18N02F17L13M	3463	18N02F17L12C	5166	18N02F17D02H
58	18N02F17L12T	1761	18N02F17L08C	3464	18N02F17L02X	5167	18N02F17L17Y
59	18N02F17L07Y	1762	18N02F17L08D	3465	18N02F17L02M	5168	18N02F17L12Y
60	18N02F17L07N	1763	18N02F17L03Y	3466	18N02F17H22X	5169	18N02F17L02N
61	18N02F17L07I	1764	18N02F17L03T	3467	18N02F17H22S	5170	18N02F17H02T
62	18N02F17L02Y	1765	18N02F17L03C	3468	18N02F17H22M	5171	18N02F17D22N
63	18N02F17H22T	1766	18N02F17L03D	3469	18N02F17H12X	5172	18N02F17D22I
64	18N02F17H22N	1767	18N02F17H23S	3470	18N02F17H12H	5173	18N02F17D17Y
65	18N02F17H12N	1768	18N02F17H23T	3471	18N02F17H07S	5174	18N02F17D17T
66	18N02F17H02N	1769	18N02F17H18Y	3472	18N02F17H02C	5175	18N02F17D07I
67	18N02F17D17N	1770	18N02F17H18M	3473	18N02F17D22X	5176	18N02F17D02N
68	18N02F17D17I	1771	18N02F17H18C	3474	18N02F17D17C	5177	18N02F17L12E
69	18N02F17D12N	1772	18N02F17H13Y	3475	18N02F17D07X	5178	18N02F17L07P
70	18N02F17D12I	1773	18N02F17H08D	3476	18N02F17L22D	5179	18N02F17L07J
71	18N02F17D07T	1774	18N02F17H03S	3477	18N02F17L12N	5180	18N02F17H17P
72	18N02F17D07D	1775	18N02F17D23S	3478	18N02F17L02I	5181	18N02F17H12Z
73	18N02F17L17E	1776	18N02F17D23M	3479	18N02F17H22Y	5182	18N02F17H12J
74	18N02F17L07Z	1777	18N02F17D23I	3480	18N02F17H12Y	5183	18N02F17H02E
75	18N02F17L02Z	1778	18N02F17D18X	3481	18N02F17H12T	5184	18N02F17D12U
76	18N02F17L02J	1779	18N02F17D08Y	3482	18N02F17H12I	5185	18N02F17D07E
77	18N02F17H07Z	1780	18N02F17D08T	3483	18N02F17H07I	5186	18N02F17D02U
78	18N02F17H07E	1781	18N02F17D03H	3484	18N02F17D17D	5187	18N02F17L08V
79	18N02F17D22Z	1782	18N02F17L18U	3485	18N02F17L22U	5188	18N02F17L03K
80	18N02F17D17E	1783	18N02F17L13E	3486	18N02F17L12Z	5189	18N02F17H18Q
81	18N02F17D07P	1784	18N02F17L03Z	3487	18N02F17L07U	5190	18N02F17D23V
82	18N02F17D02J	1785	18N02F17H18J	3488	18N02F17H17Z	5191	18N02F17D18F
83	18N02F17L23F	1786	18N02F17H13Z	3489	18N02F17H12P	5192	18N02F17D13F
84	18N02F17L18V	1787	18N02F17H03J	3490	18N02F17H07J	5193	18N02F17D13A
85	18N02F17L08K	1788	18N02F17D23E	3491	18N02F17H02P	5194	18N02F17D08K
86	18N02F17H13F	1789	18N02F17D18E	3492	18N02F17D22P	5195	18N02F17D08F
87	18N02F17H08V	1790	18N02F17D08Z	3493	18N02F17D22J	5196	18N02F17D08A
88	18N02F17D23K	1791	18N02F17L14Q	3494	18N02F17D17U	5197	18N02F17D03Q

El presente documento es de carácter informativo y no tiene ningún efecto legal. Dado que es un requisito informativo.





89	18N02F17D03A	1792	18N02F17L14A	3495	18N02F17D17P	5198	18N02F17D03K
90	18N02F17L18R	1793	18N02F17L04Q	3496	18N02F17D12P	5199	18N02F17L23G
91	18N02F17L13W	1794	18N02F17H24A	3497	18N02F17L13Q	5200	18N02F17L18B
92	18N02F17L13B	1795	18N02F17H14Q	3498	18N02F17L13K	5201	18N02F17H23L
93	18N02F17L08W	1796	18N02F17D09Q	3499	18N02F17L13F	5202	18N02F17H03L
94	18N02F17L08L	1797	18N02F17L24G	3500	18N02F17L03F	5203	18N02F17D23G
95	18N02F17L08G	1798	18N02F17L14G	3501	18N02F17H23V	5204	18N02F17D03G
96	18N02F17L08B	1799	18N02F17H19L	3502	18N02F17H23Q	5205	18N02F17L13X
97	18N02F17L03R	1800	18N02F17H14W	3503	18N02F17H03V	5206	18N02F17H23N
98	18N02F17L03B	1801	18N02F17H09R	3504	18N02F17D18A	5207	18N02F17H18T
99	18N02F17H18G	1802	18N02F17D24R	3505	18N02F17D08Q	5208	18N02F17H13X
100	18N02F17H13W	1803	18N02F17D04R	3506	18N02F17L23B	5209	18N02F17H08X
101	18N02F17H13G	1804	18N02F17D04B	3507	18N02F17L18L	5210	18N02F17H03N
102	18N02F17H13B	1805	18N02F17L24S	3508	18N02F17L03W	5211	18N02F17H03D
103	18N02F17H08W	1806	18N02F17L09S	3509	18N02F17H13R	5212	18N02F17D18Y
104	18N02F17H03W	1807	18N02F17L09C	3510	18N02F17H13L	5213	18N02F17D18S
105	18N02F17D18W	1808	18N02F17H19S	3511	18N02F17H08B	5214	18N02F17D18M
106	18N02F17D18L	1809	18N02F17H09X	3512	18N02F17H03R	5215	18N02F17D18H
107	18N02F17D18B	1810	18N02F17H09S	3513	18N02F17D23W	5216	18N02F17D18I
108	18N02F17D08B	1811	18N02F17H04M	3514	18N02F17D13R	5217	18N02F17D13X
109	18N02F17D03W	1812	18N02F17D19X	3515	18N02F17D13B	5218	18N02F17D13I
110	18N02F17L23N	1813	18N02F17D14M	3516	18N02F17D08L	5219	18N02F17L18P
111	18N02F17L23I	1814	18N02F17D14H	3517	18N02F17L23C	5220	18N02F17L13Z
112	18N02F17L18X	1815	18N02F17D04X	3518	18N02F17L13N	5221	18N02F17L08J
113	18N02F17L13T	1816	18N02F17L19Y	3519	18N02F17L08Y	5222	18N02F17L03P
114	18N02F17H23C	1817	18N02F17L19N	3520	18N02F17L03X	5223	18N02F17L03E
115	18N02F17H08T	1818	18N02F17L14T	3521	18N02F17L03H	5224	18N02F17H08Z
116	18N02F17H08H	1819	18N02F17H24D	3522	18N02F17H23M	5225	18N02F17H08P
117	18N02F17H08I	1820	18N02F17H14N	3523	18N02F17H18X	5226	18N02F17D18Z
118	18N02F17D23T	1821	18N02F17H09N	3524	18N02F17H13C	5227	18N02F17D18U
119	18N02F17D23C	1822	18N02F17D24D	3525	18N02F17H08N	5228	18N02F17D13J
120	18N02F17D18C	1823	18N02F17D19T	3526	18N02F17H08C	5229	18N02F17L14F
121	18N02F17D13C	1824	18N02F17D04T	3527	18N02F17H03M	5230	18N02F17L09K
122	18N02F17D08M	1825	18N02F17L24U	3528	18N02F17D13T	5231	18N02F17L09F
123	18N02F17D08N	1826	18N02F17L09P	3529	18N02F17D13D	5232	18N02F17L04F
124	18N02F17D08H	1827	18N02F17L09E	3530	18N02F17D08I	5233	18N02F17H24V
125	18N02F17D08C	1828	18N02F17L04Z	3531	18N02F17D03C	5234	18N02F17H19V
126	18N02F17D03X	1829	18N02F17H14J	3532	18N02F17D03D	5235	18N02F17H19F

El presente documento es de carácter informativo y no tiene ningún efecto legal. Dado que es un requisito informativo.





127	18N02F17D03M	1830	18N02F17H09Z	3533	18N02F17L18Z	5236	18N02F17H14F
128	18N02F17D03I	1831	18N02F17D19U	3534	18N02F17L18J	5237	18N02F17H09K
129	18N02F17L23E	1832	18N02F17D19J	3535	18N02F17L13P	5238	18N02F17D24F
130	18N02F17L08E	1833	18N02F17D09Z	3536	18N02F17L03U	5239	18N02F17D14K
131	18N02F17H23U	1834	18N02F17D04P	3537	18N02F17H08J	5240	18N02F17D04Q
132	18N02F17H23E	1835	18N02F17L25F	3538	18N02F17D03U	5241	18N02F17D04F
133	18N02F17H18E	1836	18N02F17L20V	3539	18N02F17L24A	5242	18N02F17D04A
134	18N02F17H13J	1837	18N02F17L20F	3540	18N02F17L19V	5243	18N02F17L04W
135	18N02F17H08U	1838	18N02F17L15A	3541	18N02F17H24Q	5244	18N02F17H24B
136	18N02F17D13P	1839	18N02F17H20Q	3542	18N02F17H19Q	5245	18N02F17H09L
137	18N02F17D08J	1840	18N02F17H10Q	3543	18N02F17H04V	5246	18N02F17H04R
138	18N02F17L24Q	1841	18N02F17H05K	3544	18N02F17H04Q	5247	18N02F17H04G
139	18N02F17L19A	1842	18N02F17D05K	3545	18N02F17D24K	5248	18N02F17D24L
140	18N02F17L14K	1843	18N02F17L15R	3546	18N02F17D19Q	5249	18N02F17D24B
141	18N02F17L04V	1844	18N02F17L10R	3547	18N02F17D19A	5250	18N02F17D19G
142	18N02F17D24V	1845	18N02F17H15B	3548	18N02F17D14Q	5251	18N02F17D14G
143	18N02F17D09K	1846	18N02F17H10R	3549	18N02F17D09F	5252	18N02F17L09X
144	18N02F17L24L	1847	18N02F17H25H	3550	18N02F17D09A	5253	18N02F17L04S
145	18N02F17L19W	1848	18N02F17H10X	3551	18N02F17L19R	5254	18N02F17H24S
146	18N02F17L19L	1849	18N02F17H05X	3552	18N02F17L09R	5255	18N02F17H04H
147	18N02F17L09W	1850	18N02F17H05S	3553	18N02F17L09B	5256	18N02F17D19H
148	18N02F17L04G	1851	18N02F17D10S	3554	18N02F17H19R	5257	18N02F17D14C
149	18N02F17H24R	1852	18N02F17D05M	3555	18N02F17H19B	5258	18N02F17D09X
150	18N02F17H14G	1853	18N02F17L25E	3556	18N02F17H14L	5259	18N02F17D09S
151	18N02F17H04B	1854	18N02F17L20T	3557	18N02F17D19W	5260	18N02F17L24N
152	18N02F17D24W	1855	18N02F17L20N	3558	18N02F17D14R	5261	18N02F17H24T
153	18N02F17D24G	1856	18N02F17L15E	3559	18N02F17D14L	5262	18N02F17H09I
154	18N02F17D19R	1857	18N02F17L10Z	3560	18N02F17D09L	5263	18N02F17H04I
155	18N02F17D09W	1858	18N02F17L10D	3561	18N02F17D09B	5264	18N02F17D24Y
156	18N02F17D09G	1859	18N02F17L05T	3562	18N02F17D04L	5265	18N02F17D24T
157	18N02F17L24C	1860	18N02F17L05P	3563	18N02F17L14X	5266	18N02F17D19Y
158	18N02F17L09H	1861	18N02F17H20P	3564	18N02F17L14M	5267	18N02F17D14I
159	18N02F17H14S	1862	18N02F17H20J	3565	18N02F17L04M	5268	18N02F17D09I
160	18N02F17H04X	1863	18N02F17H20D	3566	18N02F17H24M	5269	18N02F17D04Y
161	18N02F17H04C	1864	18N02F17H15E	3567	18N02F17H19X	5270	18N02F17L14P
162	18N02F17D19M	1865	18N02F17H10T	3568	18N02F17H09M	5271	18N02F17L14J
163	18N02F17D14X	1866	18N02F17H10P	3569	18N02F17H04S	5272	18N02F17L04U
164	18N02F17D04S	1867	18N02F17H05Z	3570	18N02F17D09C	5273	18N02F17H24J

El presente documento es de carácter informativo y no tiene ningún efecto legal. Dado que es un requisito informativo.





165	18N02F17D04C	1868	18N02F17H05N	3571	18N02F17L24D	5274	18N02F17H14Z
166	18N02F17L24T	1869	18N02F17H05P	3572	18N02F17L04T	5275	18N02F17D14Z
167	18N02F17L09D	1870	18N02F17D20Z	3573	18N02F17H24N	5276	18N02F17D09U
168	18N02F17L04N	1871	18N02F17D20P	3574	18N02F17H09Y	5277	18N02F17D09J
169	18N02F17H19N	1872	18N02F17D15Z	3575	18N02F17H04D	5278	18N02F17L10Q
170	18N02F17H14Y	1873	18N02F17D05Z	3576	18N02F17D24N	5279	18N02F17L05V
171	18N02F17H14I	1874	18N02F17D05I	3577	18N02F17D19N	5280	18N02F17L05A
172	18N02F17H14D	1875	18N02F18I16Q	3578	18N02F17D19I	5281	18N02F17H15Q
173	18N02F17H09T	1876	18N02F18I11V	3579	18N02F17D14N	5282	18N02F17D25Q
174	18N02F17H09D	1877	18N02F18E16K	3580	18N02F17D14D	5283	18N02F17D20V
175	18N02F17H04N	1878	18N02F18E06A	3581	18N02F17D09D	5284	18N02F17L25L
176	18N02F17D09Y	1879	18N02F18A16Q	3582	18N02F17D04D	5285	18N02F17L20R
177	18N02F17L24J	1880	18N02F18A06K	3583	18N02F17L24P	5286	18N02F17L05W
178	18N02F17L19P	1881	18N02F18I11G	3584	18N02F17L09U	5287	18N02F17L05L
179	18N02F17L19E	1882	18N02F18E21R	3585	18N02F17H24E	5288	18N02F17L05G
180	18N02F17L14U	1883	18N02F18E06L	3586	18N02F17H19Z	5289	18N02F17H20G
181	18N02F17L04J	1884	18N02F18E01W	3587	18N02F17D24J	5290	18N02F17H15L
182	18N02F17H19U	1885	18N02F18A21L	3588	18N02F17D14J	5291	18N02F17H10W
183	18N02F17D24E	1886	18N02F18A16L	3589	18N02F17D09P	5292	18N02F17H05G
184	18N02F17D19Z	1887	18N02F18A16G	3590	18N02F17L25A	5293	18N02F17D10W
185	18N02F17D04Z	1888	18N02F18I01M	3591	18N02F17H20V	5294	18N02F17D10L
186	18N02F17D04J	1889	18N02F18E21M	3592	18N02F17D25F	5295	18N02F17L20C
187	18N02F17H15A	1890	18N02F18E01S	3593	18N02F17D20K	5296	18N02F17L15S
188	18N02F17H10F	1891	18N02F18A21M	3594	18N02F17D15K	5297	18N02F17L15H
189	18N02F17H05Q	1892	18N02F18A16M	3595	18N02F17D10K	5298	18N02F17L10M
190	18N02F17D05A	1893	18N02F18A11S	3596	18N02F17D10F	5299	18N02F17L05C
191	18N02F17L25R	1894	18N02F18I21T	3597	18N02F17D05V	5300	18N02F17H25X
192	18N02F17L25G	1895	18N02F18I11Y	3598	18N02F17L25B	5301	18N02F17H25S
193	18N02F17L10L	1896	18N02F18I01D	3599	18N02F17L20L	5302	18N02F17H15M
194	18N02F17L05B	1897	18N02F18E16I	3600	18N02F17L10G	5303	18N02F17H10S
195	18N02F17H20B	1898	18N02F18E11Y	3601	18N02F17H25R	5304	18N02F17D20H
196	18N02F17H10L	1899	18N02F18A16T	3602	18N02F17H20L	5305	18N02F17D10M
197	18N02F17H05B	1900	18N02F18A16N	3603	18N02F17H10B	5306	18N02F17D10C
198	18N02F17D25R	1901	18N02F18A11T	3604	18N02F17D25W	5307	18N02F17L25J
199	18N02F17D20L	1902	18N02F18A06T	3605	18N02F17D25G	5308	18N02F17L20I
200	18N02F17D20G	1903	18N02F18A01I	3606	18N02F17D20W	5309	18N02F17L20J
201	18N02F17D20B	1904	18N02F18I16U	3607	18N02F17D10G	5310	18N02F17L20E
202	18N02F17D15W	1905	18N02F18I16P	3608	18N02F17D05R	5311	18N02F17L15T

El presente documento es de carácter informativo y no tiene ningún efecto legal. Dado que es un requisito informativo.





203	18N02F17D15B	1906	18N02F18I06U	3609	18N02F17L25H	5312	18N02F17L15U
204	18N02F17D05W	1907	18N02F18I01E	3610	18N02F17L15C	5313	18N02F17L10Y
205	18N02F17L25S	1908	18N02F18E21J	3611	18N02F17L10H	5314	18N02F17L10E
206	18N02F17L25C	1909	18N02F18E16P	3612	18N02F17H25C	5315	18N02F17H25I
207	18N02F17L15M	1910	18N02F18E01J	3613	18N02F17H20M	5316	18N02F17H25D
208	18N02F17L10X	1911	18N02F18A21Z	3614	18N02F17D10X	5317	18N02F17H20Z
209	18N02F17L05X	1912	18N02F18A16P	3615	18N02F17L25N	5318	18N02F17H20U
210	18N02F17H15H	1913	18N02F18A11U	3616	18N02F17L25I	5319	18N02F17H20N
211	18N02F17H10H	1914	18N02F18I12V	3617	18N02F17L20Z	5320	18N02F17H20E
212	18N02F17H05H	1915	18N02F18I12F	3618	18N02F17L15P	5321	18N02F17H10Z
213	18N02F17D20C	1916	18N02F18I07V	3619	18N02F17H25U	5322	18N02F17H10U
214	18N02F17D15X	1917	18N02F18I07F	3620	18N02F17H25P	5323	18N02F17D25Z
215	18N02F17D15H	1918	18N02F18I02Q	3621	18N02F17H25J	5324	18N02F17D20T
216	18N02F17D10H	1919	18N02F18E07K	3622	18N02F17H15P	5325	18N02F17D20U
217	18N02F17D05H	1920	18N02F18E07F	3623	18N02F17H15J	5326	18N02F17D20N
218	18N02F17L20Y	1921	18N02F18E02V	3624	18N02F17H10J	5327	18N02F17D20D
219	18N02F17L10N	1922	18N02F18A22V	3625	18N02F17D15Y	5328	18N02F17D15J
220	18N02F17L10I	1923	18N02F18A22F	3626	18N02F17D05T	5329	18N02F17D10T
221	18N02F17L05E	1924	18N02F18A07V	3627	18N02F17D05U	5330	18N02F17D05N
222	18N02F17H20I	1925	18N02F18I22L	3628	18N02F17D05E	5331	18N02F17D05P
223	18N02F17H15N	1926	18N02F18I07W	3629	18N02F18I21F	5332	18N02F18I06V
224	18N02F17H10Y	1927	18N02F18I07L	3630	18N02F18I06F	5333	18N02F18I06A
225	18N02F17H10N	1928	18N02F18I02R	3631	18N02F18I01A	5334	18N02F18E21K
226	18N02F17H05U	1929	18N02F18E22W	3632	18N02F18E21A	5335	18N02F18E01Q
227	18N02F17D25N	1930	18N02F18E17L	3633	18N02F18E01V	5336	18N02F18E01K
228	18N02F17D25P	1931	18N02F18E12R	3634	18N02F18E01A	5337	18N02F18A21K
229	18N02F17D10N	1932	18N02F18E02W	3635	18N02F18A16V	5338	18N02F18A21F
230	18N02F18I21K	1933	18N02F18E02R	3636	18N02F18A16F	5339	18N02F18A21A
231	18N02F18I21A	1934	18N02F18A17W	3637	18N02F18A11A	5340	18N02F18A16A
232	18N02F18I16A	1935	18N02F18A12R	3638	18N02F18A06Q	5341	18N02F18A11Q
233	18N02F18I06K	1936	18N02F18A07W	3639	18N02F18I21R	5342	18N02F18A01Q
234	18N02F18E21V	1937	18N02F18A02L	3640	18N02F18I06R	5343	18N02F18I21G
235	18N02F18E21Q	1938	18N02F18I22H	3641	18N02F18E11R	5344	18N02F18I16W
236	18N02F18E11V	1939	18N02F18I12X	3642	18N02F18E06R	5345	18N02F18I16G
237	18N02F18E11K	1940	18N02F18I12S	3643	18N02F18E06G	5346	18N02F18I11B
238	18N02F18E06V	1941	18N02F18I02S	3644	18N02F18A21W	5347	18N02F18I01W
239	18N02F18A01F	1942	18N02F18I02C	3645	18N02F18A11R	5348	18N02F18I01R
240	18N02F18A01A	1943	18N02F18E22M	3646	18N02F18I21H	5349	18N02F18I01G

El presente documento es de carácter informativo y no tiene ningún efecto legal. Dado que es un requisito informativo.





241	18N02F18I16L	1944	18N02F18E17S	3647	18N02F18I01C	5350	18N02F18E21L
242	18N02F18I16B	1945	18N02F18E17H	3648	18N02F18E16H	5351	18N02F18E21G
243	18N02F18I11L	1946	18N02F18E12H	3649	18N02F18E16C	5352	18N02F18E11W
244	18N02F18I06G	1947	18N02F18E07C	3650	18N02F18E11X	5353	18N02F18E01G
245	18N02F18A16R	1948	18N02F18A17C	3651	18N02F18E06H	5354	18N02F18A16B
246	18N02F18A11W	1949	18N02F18A02X	3652	18N02F18A21C	5355	18N02F18A11B
247	18N02F18A06B	1950	18N02F18A02M	3653	18N02F18A16X	5356	18N02F18A06G
248	18N02F18A01W	1951	18N02F18I22D	3654	18N02F18A16S	5357	18N02F18I16H
249	18N02F18A01G	1952	18N02F18I12D	3655	18N02F18A01C	5358	18N02F18I11X
250	18N02F18I21S	1953	18N02F18E22T	3656	18N02F18I16Y	5359	18N02F18I11S
251	18N02F18I21M	1954	18N02F18E12I	3657	18N02F18I11D	5360	18N02F18A01M
252	18N02F18I16X	1955	18N02F18E12D	3658	18N02F18E16T	5361	18N02F18A01H
253	18N02F18E16S	1956	18N02F18E07T	3659	18N02F18E16D	5362	18N02F18I11I
254	18N02F18E11H	1957	18N02F18A17I	3660	18N02F18E11I	5363	18N02F18I06Y
255	18N02F18E06S	1958	18N02F18A17D	3661	18N02F18E06D	5364	18N02F18E21N
256	18N02F18E06C	1959	18N02F18A12D	3662	18N02F18E01D	5365	18N02F18E11D
257	18N02F18A21H	1960	18N02F18A07T	3663	18N02F18A21N	5366	18N02F18A01Y
258	18N02F18A16C	1961	18N02F18A07I	3664	18N02F18A16D	5367	18N02F18A01N
259	18N02F18I21N	1962	18N02F18A02D	3665	18N02F18A01T	5368	18N02F18E21Z
260	18N02F18I21I	1963	18N02F18I13K	3666	18N02F18I16Z	5369	18N02F18E11U
261	18N02F18I21D	1964	18N02F18I07U	3667	18N02F18I06J	5370	18N02F18E06Z
262	18N02F18I16N	1965	18N02F18I03V	3668	18N02F18I06E	5371	18N02F18E01P
263	18N02F18I16D	1966	18N02F18E23K	3669	18N02F18E11P	5372	18N02F18A11Z
264	18N02F18I06D	1967	18N02F18E22J	3670	18N02F18E01E	5373	18N02F18I22Q
265	18N02F18A21Y	1968	18N02F18E23F	3671	18N02F18A16Z	5374	18N02F18I07Q
266	18N02F18A21T	1969	18N02F18E18K	3672	18N02F18A11P	5375	18N02F18E22F
267	18N02F18A16Y	1970	18N02F18E12E	3673	18N02F18A06E	5376	18N02F18E02A
268	18N02F18A11D	1971	18N02F18E07Z	3674	18N02F18I17F	5377	18N02F18A22K
269	18N02F18I01P	1972	18N02F18E07U	3675	18N02F18I17A	5378	18N02F18A12Q
270	18N02F18E16J	1973	18N02F18E08Q	3676	18N02F18I12Q	5379	18N02F18I07B
271	18N02F18E11E	1974	18N02F18E07P	3677	18N02F18I07A	5380	18N02F18I02W
272	18N02F18E06P	1975	18N02F18E03V	3678	18N02F18E22A	5381	18N02F18I02L
273	18N02F18A06P	1976	18N02F18E02J	3679	18N02F18A22A	5382	18N02F18E17W
274	18N02F18A06J	1977	18N02F18E02E	3680	18N02F18A17F	5383	18N02F18E17B
275	18N02F18A01J	1978	18N02F18A22Z	3681	18N02F18A02F	5384	18N02F18E12W
276	18N02F18I17Q	1979	18N02F18A17E	3682	18N02F18I22G	5385	18N02F18A07R
277	18N02F18E22Q	1980	18N02F18A03F	3683	18N02F18I17L	5386	18N02F18A07G
278	18N02F18E17V	1981	18N02F18A03A	3684	18N02F18I12W	5387	18N02F18I12H

El presente documento es de carácter informativo y no tiene ningún efecto legal. Dado que es un requisito informativo.





279	18N02F18E17Q	1982	18N02F18I23B	3685	18N02F18I07R	5388	18N02F18E22H
280	18N02F18E17K	1983	18N02F18I13G	3686	18N02F18E22B	5389	18N02F18E12S
281	18N02F18E17F	1984	18N02F18I03W	3687	18N02F18E12B	5390	18N02F18A12H
282	18N02F18E17A	1985	18N02F18E23W	3688	18N02F18E02L	5391	18N02F18A07M
283	18N02F18E12Q	1986	18N02F18E13B	3689	18N02F18A22W	5392	18N02F18I17Y
284	18N02F18E12K	1987	18N02F18E03B	3690	18N02F18A22G	5393	18N02F18I17T
285	18N02F18E07V	1988	18N02F18A23L	3691	18N02F18A17R	5394	18N02F18I17I
286	18N02F18A12V	1989	18N02F18A18G	3692	18N02F18A02G	5395	18N02F18I12Y
287	18N02F18A07Q	1990	18N02F18A13W	3693	18N02F18I17M	5396	18N02F18I07I
288	18N02F18A07F	1991	18N02F18A13B	3694	18N02F18I17H	5397	18N02F18E12T
289	18N02F18A02A	1992	18N02F18A08G	3695	18N02F18I12M	5398	18N02F18E07Y
290	18N02F18I22R	1993	18N02F18I23C	3696	18N02F18I07X	5399	18N02F18E02I
291	18N02F18I22B	1994	18N02F18I13M	3697	18N02F18E17C	5400	18N02F18E02D
292	18N02F18I17B	1995	18N02F18I13H	3698	18N02F18E12X	5401	18N02F18A17Y
293	18N02F18I12B	1996	18N02F18I08S	3699	18N02F18E07S	5402	18N02F18A12N
294	18N02F18I02G	1997	18N02F18E18M	3700	18N02F18E02S	5403	18N02F18I18V
295	18N02F18E17R	1998	18N02F18E13S	3701	18N02F18A12S	5404	18N02F18I13F
296	18N02F18E17G	1999	18N02F18E03C	3702	18N02F18A12M	5405	18N02F18I08F
297	18N02F18E07W	2000	18N02F18A23S	3703	18N02F18A02S	5406	18N02F18I03A
298	18N02F18A22R	2001	18N02F18A18S	3704	18N02F18A02C	5407	18N02F18E22Z
299	18N02F18A12W	2002	18N02F18I18N	3705	18N02F18I22N	5408	18N02F18E18A
300	18N02F18A12G	2003	18N02F18I03D	3706	18N02F18I02Y	5409	18N02F18E03Q
301	18N02F18A07L	2004	18N02F18E18T	3707	18N02F18E17N	5410	18N02F18A22U
302	18N02F18A02W	2005	18N02F18E18D	3708	18N02F18E02N	5411	18N02F18A23K
303	18N02F18A02R	2006	18N02F18E08Y	3709	18N02F18A17N	5412	18N02F18A17Z
304	18N02F18I22M	2007	18N02F18E03D	3710	18N02F18I22P	5413	18N02F18A18V
305	18N02F18I17X	2008	18N02F18I18Z	3711	18N02F18I22J	5414	18N02F18A18F
306	18N02F18I17C	2009	18N02F18I08Z	3712	18N02F18I23A	5415	18N02F18I23L
307	18N02F18E12C	2010	18N02F18E23P	3713	18N02F18I18Q	5416	18N02F18I18W
308	18N02F18E02C	2011	18N02F18E08J	3714	18N02F18I18A	5417	18N02F18I13B
309	18N02F18A22S	2012	18N02F18E03U	3715	18N02F18I12Z	5418	18N02F18I03G
310	18N02F18A17S	2013	18N02F18A23Z	3716	18N02F18I12J	5419	18N02F18A08B
311	18N02F18A17M	2014	18N02F18A23P	3717	18N02F18I07P	5420	18N02F18I03S
312	18N02F18A02H	2015	18N02F18A23E	3718	18N02F18I02Z	5421	18N02F18E13C
313	18N02F18I22T	2016	18N02F18A18U	3719	18N02F18I03Q	5422	18N02F18A23M
314	18N02F18I07Y	2017	18N02F18A13J	3720	18N02F18I02E	5423	18N02F18A18M
315	18N02F18I07N	2018	18N02F18A08U	3721	18N02F18E23Q	5424	18N02F18A03X
316	18N02F18I02T	2019	18N02F18I24F	3722	18N02F18E18V	5425	18N02F18I23I

El presente documento es de carácter informativo y no tiene ningún efecto legal. Dado que es un requisito informativo.





317	18N02F18I02I	2020	18N02F18E24Q	3723	18N02F18E18Q	5426	18N02F18I18Y
318	18N02F18E17T	2021	18N02F18E14F	3724	18N02F18E13V	5427	18N02F18I13T
319	18N02F18E02T	2022	18N02F18E09V	3725	18N02F18E13Q	5428	18N02F18I03I
320	18N02F18A22Y	2023	18N02F18A19K	3726	18N02F18E07E	5429	18N02F18E18N
321	18N02F18A22T	2024	18N02F18A09V	3727	18N02F18E03K	5430	18N02F18A13T
322	18N02F18A12Y	2025	18N02F18I09L	3728	18N02F18A22P	5431	18N02F18A13D
323	18N02F18A12T	2026	18N02F18I09G	3729	18N02F18A23A	5432	18N02F18A08I
324	18N02F18A12I	2027	18N02F18E19W	3730	18N02F18A17P	5433	18N02F18I18U
325	18N02F18A07D	2028	18N02F18E19R	3731	18N02F18A13K	5434	18N02F18I03P
326	18N02F18A02T	2029	18N02F18E19G	3732	18N02F18A12E	5435	18N02F18E23U
327	18N02F18I13V	2030	18N02F18E04W	3733	18N02F18A07J	5436	18N02F18E13U
328	18N02F18I13Q	2031	18N02F18A04G	3734	18N02F18A08A	5437	18N02F18E13E
329	18N02F18I08V	2032	18N02F18I24H	3735	18N02F18A03V	5438	18N02F18E03E
330	18N02F18I08K	2033	18N02F18I19S	3736	18N02F18A03Q	5439	18N02F18A13Z
331	18N02F18I02U	2034	18N02F18I09X	3737	18N02F18I18R	5440	18N02F18A08P
332	18N02F18E22E	2035	18N02F18I04S	3738	18N02F18I08R	5441	18N02F18A03P
333	18N02F18E08K	2036	18N02F18I04M	3739	18N02F18E18W	5442	18N02F18A03E
334	18N02F18E07J	2037	18N02F18E24S	3740	18N02F18E18L	5443	18N02F18I19A
335	18N02F18E08A	2038	18N02F18E14S	3741	18N02F18E18B	5444	18N02F18I14K
336	18N02F18A18Q	2039	18N02F18E14M	3742	18N02F18E08W	5445	18N02F18I14F
337	18N02F18A12Z	2040	18N02F18E04C	3743	18N02F18E08R	5446	18N02F18I14A
338	18N02F18A13V	2041	18N02F18A19X	3744	18N02F18A18W	5447	18N02F18I09F
339	18N02F18A13F	2042	18N02F18A04X	3745	18N02F18A13R	5448	18N02F18I04Q
340	18N02F18A07U	2043	18N02F18A04M	3746	18N02F18A08W	5449	18N02F18I04A
341	18N02F18A07P	2044	18N02F18E24T	3747	18N02F18A03G	5450	18N02F18E24V
342	18N02F18A23W	2045	18N02F18E24N	3748	18N02F18I18X	5451	18N02F18E19Q
343	18N02F18A23R	2046	18N02F18E24I	3749	18N02F18I18S	5452	18N02F18E09F
344	18N02F18A03R	2047	18N02F18E19T	3750	18N02F18I18H	5453	18N02F18E04V
345	18N02F18I13S	2048	18N02F18E19I	3751	18N02F18I13X	5454	18N02F18A04V
346	18N02F18I08X	2049	18N02F18E09Y	3752	18N02F18I13C	5455	18N02F18A04K
347	18N02F18E18X	2050	18N02F18E04D	3753	18N02F18I03X	5456	18N02F18I24G
348	18N02F18E13M	2051	18N02F18A04I	3754	18N02F18I03C	5457	18N02F18I14R
349	18N02F18E08S	2052	18N02F18I19U	3755	18N02F18E23C	5458	18N02F18E04R
350	18N02F18E08H	2053	18N02F18I14Z	3756	18N02F18E13X	5459	18N02F18A24R
351	18N02F18E08C	2054	18N02F18I14U	3757	18N02F18E08X	5460	18N02F18A14W
352	18N02F18E03S	2055	18N02F18I14P	3758	18N02F18A23C	5461	18N02F18A14B
353	18N02F18A23H	2056	18N02F18I04J	3759	18N02F18A18C	5462	18N02F18I19C
354	18N02F18A18H	2057	18N02F18E24Z	3760	18N02F18A08S	5463	18N02F18I14C

El presente documento es de carácter informativo y no tiene ningún efecto legal. Dado que es un requisito informativo.





355	18N02F18A08H	2058	18N02F18E24U	3761	18N02F18I18I	5464	18N02F18I09M
356	18N02F18A03S	2059	18N02F18E19P	3762	18N02F18I08Y	5465	18N02F18E24C
357	18N02F18I13D	2060	18N02F18E09Z	3763	18N02F18I03T	5466	18N02F18E19M
358	18N02F18I08N	2061	18N02F18A24E	3764	18N02F18I03N	5467	18N02F18E19C
359	18N02F18E08N	2062	18N02F18A14U	3765	18N02F18E23D	5468	18N02F18E09X
360	18N02F18A23I	2063	18N02F18A09P	3766	18N02F18E18I	5469	18N02F18E04H
361	18N02F18A13N	2064	18N02F18A04E	3767	18N02F18E13I	5470	18N02F18A24X
362	18N02F18A03N	2065	18N02F18I25G	3768	18N02F18E03T	5471	18N02F18A24S
363	18N02F18I23U	2066	18N02F18I20F	3769	18N02F18A23Y	5472	18N02F18A14H
364	18N02F18I23P	2067	18N02F18I15F	3770	18N02F18A23T	5473	18N02F18A14C
365	18N02F18I18P	2068	18N02F18I10F	3771	18N02F18A23N	5474	18N02F18A09M
366	18N02F18I13J	2069	18N02F18I05G	3772	18N02F18A18T	5475	18N02F18A04H
367	18N02F18I08P	2070	18N02F18E25F	3773	18N02F18A18D	5476	18N02F18I09N
368	18N02F18E23E	2071	18N02F18E25A	3774	18N02F18I23J	5477	18N02F18I04Y
369	18N02F18E18U	2072	18N02F18E20V	3775	18N02F18I18J	5478	18N02F18I04T
370	18N02F18E03J	2073	18N02F18E20F	3776	18N02F18I18E	5479	18N02F18I04I
371	18N02F18A23U	2074	18N02F18E20G	3777	18N02F18I13P	5480	18N02F18E14T
372	18N02F18A18E	2075	18N02F18E20B	3778	18N02F18I03E	5481	18N02F18A24T
373	18N02F18A13U	2076	18N02F18E15W	3779	18N02F18E13J	5482	18N02F18A19D
374	18N02F18A13P	2077	18N02F18E15L	3780	18N02F18E08E	5483	18N02F18A14T
375	18N02F18A08Z	2078	18N02F18E10Q	3781	18N02F18A18P	5484	18N02F18A09I
376	18N02F18I24K	2079	18N02F18E10A	3782	18N02F18E14K	5485	18N02F18A09D
377	18N02F18I19F	2080	18N02F18E05R	3783	18N02F18A24F	5486	18N02F18A04N
378	18N02F18I09K	2081	18N02F18A25Q	3784	18N02F18A19F	5487	18N02F18I24P
379	18N02F18I09A	2082	18N02F18A25A	3785	18N02F18A14F	5488	18N02F18E24J
380	18N02F18E24F	2083	18N02F18A20F	3786	18N02F18A14A	5489	18N02F18E09P
381	18N02F18E19A	2084	18N02F18A10A	3787	18N02F18I09R	5490	18N02F18E09E
382	18N02F18E14V	2085	18N02F18I25H	3788	18N02F18E24B	5491	18N02F18A14P
383	18N02F18E14Q	2086	18N02F18I10M	3789	18N02F18E14L	5492	18N02F18A14E
384	18N02F18E04Q	2087	18N02F18E25S	3790	18N02F18E14B	5493	18N02F18A09J
385	18N02F18A19V	2088	18N02F18E20H	3791	18N02F18A14G	5494	18N02F18A09E
386	18N02F18A14Q	2089	18N02F18A20S	3792	18N02F18A09R	5495	18N02F18A04J
387	18N02F18A09K	2090	18N02F18I25N	3793	18N02F18A09B	5496	18N02F18I20L
388	18N02F18A04Q	2091	18N02F18I10Y	3794	18N02F18I19X	5497	18N02F18I20B
389	18N02F18A04F	2092	18N02F18I10I	3795	18N02F18I09H	5498	18N02F18I15W
390	18N02F18I24B	2093	18N02F18E05I	3796	18N02F18I04X	5499	18N02F18I05W
391	18N02F18I19W	2094	18N02F18A25Y	3797	18N02F18E24X	5500	18N02F18I05F
392	18N02F18I19L	2095	18N02F18A10Y	3798	18N02F18E24H	5501	18N02F18E15Q

El presente documento es de carácter informativo y no tiene ningún efecto legal. Dado que es un requisito informativo.





393	18N02F18I14B	2096	18N02F18A05T	3799	18N02F18E19X	5502	18N02F18E15F
394	18N02F18I04G	2097	18N02F13M25Y	3800	18N02F18E14C	5503	18N02F18E10V
395	18N02F18I04B	2098	18N02F18I20P	3801	18N02F18A14S	5504	18N02F18A20A
396	18N02F18E24L	2099	18N02F18I15P	3802	18N02F18A04S	5505	18N02F18A15K
397	18N02F18E19B	2100	18N02F18E25P	3803	18N02F18I24T	5506	18N02F18A10F
398	18N02F18E09W	2101	18N02F18E20P	3804	18N02F18I19D	5507	18N02F18I25M
399	18N02F18E09G	2102	18N02F18E20E	3805	18N02F18I14D	5508	18N02F18I15S
400	18N02F18A19G	2103	18N02F18E15E	3806	18N02F18I04D	5509	18N02F18I15M
401	18N02F18A14R	2104	18N02F18A15J	3807	18N02F18E24Y	5510	18N02F18I10X
402	18N02F18A09W	2105	18N02F18A15E	3808	18N02F18E14D	5511	18N02F18I10H
403	18N02F18A04W	2106	18N02F18J21A	3809	18N02F18E09N	5512	18N02F18I05S
404	18N02F18I19H	2107	18N02F18J11F	3810	18N02F18A14N	5513	18N02F18E25H
405	18N02F18I14M	2108	18N02F18F21K	3811	18N02F18A09N	5514	18N02F18E20C
406	18N02F18I09S	2109	18N02F18F16A	3812	18N02F18A04T	5515	18N02F18E15X
407	18N02F18A19S	2110	18N02F18F06V	3813	18N02F18I19Z	5516	18N02F18E10X
408	18N02F18A19M	2111	18N02F18B21K	3814	18N02F18I19J	5517	18N02F18A25X
409	18N02F18A14M	2112	18N02F18B21A	3815	18N02F18I09U	5518	18N02F18A15S
410	18N02F18I24I	2113	18N02F18B16K	3816	18N02F18E24E	5519	18N02F18I25T
411	18N02F18I19T	2114	18N02F18B11F	3817	18N02F18E19U	5520	18N02F18I20T
412	18N02F18I19I	2115	18N02F18J11R	3818	18N02F18E19J	5521	18N02F18I15D
413	18N02F18I14I	2116	18N02F18J06L	3819	18N02F18E04P	5522	18N02F18E25N
414	18N02F18E24D	2117	18N02F18J01B	3820	18N02F18A24Z	5523	18N02F18E20D
415	18N02F18E19Y	2118	18N02F18F11R	3821	18N02F18A19U	5524	18N02F18E15N
416	18N02F18A19T	2119	18N02F18F06B	3822	18N02F18I10B	5525	18N02F18A25I
417	18N02F18A14I	2120	18N02F18B21G	3823	18N02F18I05Q	5526	18N02F18A10T
418	18N02F18I14J	2121	18N02F18J16S	3824	18N02F18E25K	5527	18N02F18I15E
419	18N02F18I04U	2122	18N02F18J16M	3825	18N02F18E20R	5528	18N02F18I10P
420	18N02F18E19Z	2123	18N02F18J06M	3826	18N02F18E20L	5529	18N02F18E25U
421	18N02F18E14Z	2124	18N02F18J01X	3827	18N02F18E15G	5530	18N02F18E15Z
422	18N02F18E14U	2125	18N02F18J01H	3828	18N02F18E10W	5531	18N02F18E05U
423	18N02F18E09U	2126	18N02F18F21X	3829	18N02F18E10R	5532	18N02F18A25U
424	18N02F18E04Z	2127	18N02F18F16M	3830	18N02F18E05Q	5533	18N02F18A15Z
425	18N02F18E04E	2128	18N02F18F11X	3831	18N02F18A25F	5534	18N02F13M25Z
426	18N02F18A19Z	2129	18N02F18F11M	3832	18N02F18A25G	5535	18N02F18J16K
427	18N02F18I25L	2130	18N02F18F11C	3833	18N02F18A20R	5536	18N02F18J06F
428	18N02F18I20V	2131	18N02F18B21M	3834	18N02F18A20G	5537	18N02F18F06A
429	18N02F18I20R	2132	18N02F18B16M	3835	18N02F18A10V	5538	18N02F18B16V
430	18N02F18I20G	2133	18N02F18B06H	3836	18N02F18A10G	5539	18N02F18B16F

El presente documento es de carácter informativo y no tiene ningún efecto legal. Dado que es un requisito informativo.





431	18N02F18I15A	2134	18N02F18J16I	3837	18N02F18A05W	5540	18N02F18B01K
432	18N02F18I10K	2135	18N02F18J11T	3838	18N02F18A05F	5541	18N02F18B01A
433	18N02F18I05B	2136	18N02F18J06D	3839	18N02F18I25S	5542	18N02F18J21L
434	18N02F18E25G	2137	18N02F18J01T	3840	18N02F18I20X	5543	18N02F18J01W
435	18N02F18E20Q	2138	18N02F18J01D	3841	18N02F18I20M	5544	18N02F18J01R
436	18N02F18E15V	2139	18N02F18F16N	3842	18N02F18E25C	5545	18N02F18J01G
437	18N02F18E05V	2140	18N02F18F01Y	3843	18N02F18E20S	5546	18N02F18F01R
438	18N02F18A25V	2141	18N02F18B21I	3844	18N02F18E15C	5547	18N02F18B21R
439	18N02F18A25K	2142	18N02F18B16Y	3845	18N02F18E10C	5548	18N02F18B16G
440	18N02F18A15G	2143	18N02F18B16D	3846	18N02F18E05H	5549	18N02F18J21H
441	18N02F18A05K	2144	18N02F18B11Y	3847	18N02F18A25S	5550	18N02F18J21C
442	18N02F18A05A	2145	18N02F18B11I	3848	18N02F18A20M	5551	18N02F18J11X
443	18N02F18A05B	2146	18N02F18J11P	3849	18N02F18A15M	5552	18N02F18J11M
444	18N02F18I20S	2147	18N02F18F06P	3850	18N02F18I25D	5553	18N02F18J01M
445	18N02F18I20C	2148	18N02F18F01E	3851	18N02F18I20Y	5554	18N02F18F16C
446	18N02F18E25X	2149	18N02F18B16J	3852	18N02F18I10N	5555	18N02F18F06H
447	18N02F18E25M	2150	18N02F18B01U	3853	18N02F18E20N	5556	18N02F18F01X
448	18N02F18E15M	2151	18N02F18J22Q	3854	18N02F18E20I	5557	18N02F18F01C
449	18N02F18E10S	2152	18N02F18J07A	3855	18N02F18E15T	5558	18N02F18B16X
450	18N02F18E05C	2153	18N02F18J02V	3856	18N02F18E10N	5559	18N02F18B11M
451	18N02F18A25M	2154	18N02F18F17V	3857	18N02F18E10D	5560	18N02F18B06S
452	18N02F18A15X	2155	18N02F18F17F	3858	18N02F18E05N	5561	18N02F18B01C
453	18N02F18A05M	2156	18N02F18F12Q	3859	18N02F18A25D	5562	18N02F18J16T
454	18N02F18I15N	2157	18N02F18F12K	3860	18N02F18A20T	5563	18N02F18J11Y
455	18N02F18I10T	2158	18N02F18F12A	3861	18N02F18A15T	5564	18N02F18F06Y
456	18N02F18E10T	2159	18N02F18F07A	3862	18N02F18A15N	5565	18N02F18B11T
457	18N02F18E05T	2160	18N02F18B22Q	3863	18N02F18A15I	5566	18N02F18F16E
458	18N02F18A10I	2161	18N02F18B07A	3864	18N02F18I25U	5567	18N02F18F11U
459	18N02F18A10D	2162	18N02F13N22V	3865	18N02F18I25P	5568	18N02F18F06U
460	18N02F18I05J	2163	18N02F18J22H	3866	18N02F18E20Z	5569	18N02F18J17F
461	18N02F18E25Z	2164	18N02F18J12X	3867	18N02F18E15P	5570	18N02F18J17A
462	18N02F18E05E	2165	18N02F18J12R	3868	18N02F18E10Z	5571	18N02F18J12F
463	18N02F18A15U	2166	18N02F18J12G	3869	18N02F18E05J	5572	18N02F18J07F
464	18N02F18J21Q	2167	18N02F18J07W	3870	18N02F18A25Z	5573	18N02F18F22K
465	18N02F18J11V	2168	18N02F18J07L	3871	18N02F18A20Z	5574	18N02F18F17A
466	18N02F18J11Q	2169	18N02F18J07G	3872	18N02F18A05E	5575	18N02F18F07K
467	18N02F18J06A	2170	18N02F18J02C	3873	18N02F18J16V	5576	18N02F18F02K
468	18N02F18J01V	2171	18N02F18F22S	3874	18N02F18J16A	5577	18N02F18F02A

El presente documento es de carácter informativo y no tiene ningún efecto legal. Dado que es un requisito informativo.





469	18N02F18F21A	2172	18N02F18F22M	3875	18N02F18J11K	5578	18N02F18B22V
470	18N02F18F01K	2173	18N02F18F22H	3876	18N02F18J06V	5579	18N02F18B22F
471	18N02F18B21F	2174	18N02F18F22B	3877	18N02F18F21Q	5580	18N02F18B17A
472	18N02F18B11Q	2175	18N02F18F17W	3878	18N02F18F16Q	5581	18N02F18B12F
473	18N02F18B06Q	2176	18N02F18F22C	3879	18N02F18F16F	5582	18N02F18B07V
474	18N02F18J21R	2177	18N02F18F17X	3880	18N02F18F11F	5583	18N02F18B02Q
475	18N02F18J21G	2178	18N02F18F07X	3881	18N02F18F06Q	5584	18N02F18J22L
476	18N02F18J16R	2179	18N02F18B22L	3882	18N02F18F01V	5585	18N02F18J22M
477	18N02F18F21W	2180	18N02F18B17G	3883	18N02F18B06K	5586	18N02F18J17R
478	18N02F18F21R	2181	18N02F18B12C	3884	18N02F18J16W	5587	18N02F18J17C
479	18N02F18F21L	2182	18N02F18B07G	3885	18N02F18J06R	5588	18N02F18J02M
480	18N02F18F21G	2183	18N02F18B02W	3886	18N02F18F16G	5589	18N02F18F12R
481	18N02F18F16W	2184	18N02F18B02X	3887	18N02F18B21W	5590	18N02F18F12S
482	18N02F18F16R	2185	18N02F18B02R	3888	18N02F18B21L	5591	18N02F18F12C
483	18N02F18B16W	2186	18N02F18B02S	3889	18N02F18B16R	5592	18N02F18F07R
484	18N02F18B11B	2187	18N02F18J17T	3890	18N02F18B16L	5593	18N02F18F07M
485	18N02F18B01R	2188	18N02F18J17I	3891	18N02F18J21M	5594	18N02F18B17R
486	18N02F18J16H	2189	18N02F18F22Y	3892	18N02F18J16X	5595	18N02F18B02L
487	18N02F18J06H	2190	18N02F18F22N	3893	18N02F18F16X	5596	18N02F18B02M
488	18N02F18F21C	2191	18N02F18F22I	3894	18N02F18F16S	5597	18N02F13N22W
489	18N02F18F11S	2192	18N02F18F12I	3895	18N02F18B16S	5598	18N02F13N22X
490	18N02F18F06C	2193	18N02F18B07T	3896	18N02F18B11H	5599	18N02F18J12T
491	18N02F18F01S	2194	18N02F18B07N	3897	18N02F18B06C	5600	18N02F18J12N
492	18N02F18B06M	2195	18N02F18B07D	3898	18N02F18J16N	5601	18N02F18J07T
493	18N02F18B01X	2196	18N02F18B02I	3899	18N02F18J16D	5602	18N02F18J02I
494	18N02F18B01M	2197	18N02F18J17E	3900	18N02F18J06N	5603	18N02F18F22T
495	18N02F18J21I	2198	18N02F18J12P	3901	18N02F18J06I	5604	18N02F18F12D
496	18N02F18J06T	2199	18N02F18J07P	3902	18N02F18F21N	5605	18N02F18F07D
497	18N02F18J01Y	2200	18N02F18J07E	3903	18N02F18F21D	5606	18N02F18B17D
498	18N02F18J01I	2201	18N02F18F17J	3904	18N02F18F16Y	5607	18N02F18B02T
499	18N02F18F21I	2202	18N02F18F02J	3905	18N02F18F16I	5608	18N02F18J22U
500	18N02F18F16T	2203	18N02F18B22P	3906	18N02F18F11T	5609	18N02F18J17J
501	18N02F18F11D	2204	18N02F18B12U	3907	18N02F18F11I	5610	18N02F18J12Z
502	18N02F18B16I	2205	18N02F18B07Z	3908	18N02F18F06N	5611	18N02F18J07J
503	18N02F18B06D	2206	18N02F13N22Z	3909	18N02F18F01I	5612	18N02F18J02U
504	18N02F18J16Z	2207	18N02F18J23A	3910	18N02F18B21N	5613	18N02F18F17E
505	18N02F18J16E	2208	18N02F18F18K	3911	18N02F18B11N	5614	18N02F18F07U
506	18N02F18F16Z	2209	18N02F18F18F	3912	18N02F18J21P	5615	18N02F18F07P

El presente documento es de carácter informativo y no tiene ningún efecto legal. Dado que es un requisito informativo.





507	18N02F18B16U	2210	18N02F18F13V	3913	18N02F18J16U	5616	18N02F18F02U
508	18N02F18B16P	2211	18N02F18F13Q	3914	18N02F18J16P	5617	18N02F18F02E
509	18N02F18B11Z	2212	18N02F18F13A	3915	18N02F18J11U	5618	18N02F18B22U
510	18N02F18B11E	2213	18N02F18J23L	3916	18N02F18J06U	5619	18N02F18B12Z
511	18N02F18B06E	2214	18N02F18J18G	3917	18N02F18F21E	5620	18N02F18B07E
512	18N02F18J12A	2215	18N02F18J18B	3918	18N02F18F06E	5621	18N02F18J23F
513	18N02F18F12F	2216	18N02F18J13W	3919	18N02F18F01P	5622	18N02F18J18F
514	18N02F18F02F	2217	18N02F18J08B	3920	18N02F18B21Z	5623	18N02F18J08V
515	18N02F18B17V	2218	18N02F18J03W	3921	18N02F18B11P	5624	18N02F18J08F
516	18N02F18B17K	2219	18N02F18J03B	3922	18N02F18J17K	5625	18N02F18F03Q
517	18N02F18B12K	2220	18N02F18F18L	3923	18N02F18J12K	5626	18N02F18B08Q
518	18N02F18J22G	2221	18N02F18F08L	3924	18N02F18J02A	5627	18N02F18B08F
519	18N02F18J17W	2222	18N02F18B08G	3925	18N02F18F22Q	5628	18N02F18J13B
520	18N02F18J17L	2223	18N02F18J23S	3926	18N02F18F12V	5629	18N02F18J08G
521	18N02F18J17G	2224	18N02F18J13X	3927	18N02F18B17Q	5630	18N02F18F23W
522	18N02F18J07H	2225	18N02F18J13C	3928	18N02F18B12V	5631	18N02F18F13L
523	18N02F18J02R	2226	18N02F18J08S	3929	18N02F18B12Q	5632	18N02F18F13G
524	18N02F18J02S	2227	18N02F18J08H	3930	18N02F18B12A	5633	18N02F18B18L
525	18N02F18F22L	2228	18N02F18J03M	3931	18N02F18B07Q	5634	18N02F18B13B
526	18N02F18F17C	2229	18N02F18F18C	3932	18N02F18B07K	5635	18N02F18B03R
527	18N02F18F12M	2230	18N02F18F13X	3933	18N02F18B02V	5636	18N02F18J18X
528	18N02F18B22X	2231	18N02F18F03S	3934	18N02F18J12H	5637	18N02F18J18S
529	18N02F18B22S	2232	18N02F18F03H	3935	18N02F18J07S	5638	18N02F18F18H
530	18N02F18B17C	2233	18N02F18B23S	3936	18N02F18J02W	5639	18N02F18B18C
531	18N02F18B12W	2234	18N02F18B08M	3937	18N02F18F22W	5640	18N02F18B13H
532	18N02F18B12X	2235	18N02F13N23X	3938	18N02F18F22R	5641	18N02F18J08Y
533	18N02F18B07M	2236	18N02F18J23I	3939	18N02F18F17S	5642	18N02F18F13T
534	18N02F18B07H	2237	18N02F18J18D	3940	18N02F18F17L	5643	18N02F18F08Y
535	18N02F18F07T	2238	18N02F18J13N	3941	18N02F18F17G	5644	18N02F18F08I
536	18N02F18F07N	2239	18N02F18J08T	3942	18N02F18F12W	5645	18N02F18B18D
537	18N02F18F02T	2240	18N02F18J03T	3943	18N02F18F12H	5646	18N02F18B13I
538	18N02F18F02N	2241	18N02F18J03I	3944	18N02F18F07L	5647	18N02F18J23E
539	18N02F18B22N	2242	18N02F18F23Y	3945	18N02F18F07G	5648	18N02F18J18U
540	18N02F18J22J	2243	18N02F18F13Y	3946	18N02F18F07B	5649	18N02F18J13P
541	18N02F18J07Z	2244	18N02F18F13N	3947	18N02F18F02B	5650	18N02F18J13J
542	18N02F18F22P	2245	18N02F13N23Y	3948	18N02F18B22B	5651	18N02F18J13E
543	18N02F18F22E	2246	18N02F18J18P	3949	18N02F18B12R	5652	18N02F18J03Z
544	18N02F18F12Z	2247	18N02F18J18J	3950	18N02F18B07S	5653	18N02F18J03P

El presente documento es de carácter informativo y no tiene ningún efecto legal. Dado que es un requisito informativo.





545	18N02F18F12E	2248	18N02F18J08Z	3951	18N02F18J17Y	5654	18N02F18J03J
546	18N02F18B22Z	2249	18N02F18J08U	3952	18N02F18J07I	5655	18N02F18F23J
547	18N02F18B22J	2250	18N02F18F23P	3953	18N02F18J02Y	5656	18N02F18F18Z
548	18N02F18B07J	2251	18N02F18F18P	3954	18N02F18J02D	5657	18N02F18F13Z
549	18N02F18J18K	2252	18N02F18F13P	3955	18N02F18F22D	5658	18N02F18F13U
550	18N02F18J18A	2253	18N02F18F13E	3956	18N02F18F17I	5659	18N02F18B23E
551	18N02F18J03K	2254	18N02F18F08P	3957	18N02F18F12Y	5660	18N02F18B18P
552	18N02F18J03A	2255	18N02F18F08E	3958	18N02F18F12N	5661	18N02F18B13Z
553	18N02F18F23F	2256	18N02F18B03P	3959	18N02F18F02I	5662	18N02F18B08U
554	18N02F18F18V	2257	18N02F18J24F	3960	18N02F18B22Y	5663	18N02F18B03Z
555	18N02F18F08F	2258	18N02F18J24A	3961	18N02F18B17Y	5664	18N02F18J24K
556	18N02F18F03F	2259	18N02F18J19Q	3962	18N02F18B12T	5665	18N02F18J14Q
557	18N02F18B23A	2260	18N02F18F19Q	3963	18N02F18B12D	5666	18N02F18J14K
558	18N02F18F23R	2261	18N02F18F14Q	3964	18N02F18J17Z	5667	18N02F18J09Q
559	18N02F18F23G	2262	18N02F18F09V	3965	18N02F18J17P	5668	18N02F18J09F
560	18N02F18F08W	2263	18N02F18F09A	3966	18N02F18J12J	5669	18N02F18J04V
561	18N02F18F08B	2264	18N02F18F04Q	3967	18N02F18J02P	5670	18N02F18F19K
562	18N02F18F03W	2265	18N02F18B24Q	3968	18N02F18F12U	5671	18N02F18B24V
563	18N02F18B23R	2266	18N02F18B24K	3969	18N02F18B17P	5672	18N02F18B19V
564	18N02F18B18G	2267	18N02F18B14Q	3970	18N02F18B17E	5673	18N02F18B19F
565	18N02F18B03W	2268	18N02F18B09V	3971	18N02F18B02Z	5674	18N02F13N24V
566	18N02F18B03B	2269	18N02F18B09F	3972	18N02F18B02E	5675	18N02F18J24G
567	18N02F18J23M	2270	18N02F18B09A	3973	18N02F18J18Q	5676	18N02F18J19G
568	18N02F18F23H	2271	18N02F18J24B	3974	18N02F18J08A	5677	18N02F18F09B
569	18N02F18F03M	2272	18N02F18J14R	3975	18N02F18F18Q	5678	18N02F18F04R
570	18N02F18F03C	2273	18N02F18J09R	3976	18N02F18F08A	5679	18N02F18B24G
571	18N02F18B23M	2274	18N02F18J04B	3977	18N02F18F03V	5680	18N02F18B14W
572	18N02F18B18X	2275	18N02F18F19G	3978	18N02F18B13V	5681	18N02F18J09N
573	18N02F18B08X	2276	18N02F18F14W	3979	18N02F18B13A	5682	18N02F18J04S
574	18N02F18B08C	2277	18N02F18F14R	3980	18N02F18B03V	5683	18N02F18J04N
575	18N02F18B03S	2278	18N02F18F04L	3981	18N02F18B03F	5684	18N02F18F24Y
576	18N02F18J23T	2279	18N02F18B24W	3982	18N02F13N23V	5685	18N02F18F19H
577	18N02F18J18Y	2280	18N02F18B24L	3983	18N02F18J23G	5686	18N02F18F19C
578	18N02F18J18N	2281	18N02F18B24B	3984	18N02F18J18R	5687	18N02F18F14C
579	18N02F18J13T	2282	18N02F18B19R	3985	18N02F18F18R	5688	18N02F18F09S
580	18N02F18J03D	2283	18N02F18B04W	3986	18N02F18F18G	5689	18N02F18F09C
581	18N02F18F18D	2284	18N02F13N24W	3987	18N02F18F03R	5690	18N02F18F09D
582	18N02F18F13D	2285	18N02F18J24M	3988	18N02F18B13W	5691	18N02F18B24H

El presente documento es de carácter informativo y no tiene ningún efecto legal. Dado que es un requisito informativo.





583	18N02F18B23Y	2286	18N02F18J24H	3989	18N02F18B08L	5692	18N02F18B14X
584	18N02F18B23N	2287	18N02F18J24D	3990	18N02F18J18H	5693	18N02F18B14N
585	18N02F18B23D	2288	18N02F18J19H	3991	18N02F18J13S	5694	18N02F18B09N
586	18N02F18B18T	2289	18N02F18J19N	3992	18N02F18J13M	5695	18N02F18B04N
587	18N02F18B08N	2290	18N02F18J09H	3993	18N02F18J03S	5696	18N02F18B04D
588	18N02F18B08I	2291	18N02F18J09C	3994	18N02F18F13C	5697	18N02F18J09E
589	18N02F18F23U	2292	18N02F18J04T	3995	18N02F18B08S	5698	18N02F18J04J
590	18N02F18F08J	2293	18N02F18F24X	3996	18N02F18J13D	5699	18N02F18J04E
591	18N02F18B23Z	2294	18N02F18F24I	3997	18N02F18F23N	5700	18N02F18F19Z
592	18N02F18B23J	2295	18N02F18F19M	3998	18N02F18F18Y	5701	18N02F18F14P
593	18N02F18B18J	2296	18N02F18F19D	3999	18N02F18B23I	5702	18N02F18B19E
594	18N02F18B03U	2297	18N02F18F14X	4000	18N02F18B13Y	5703	18N02F18B04J
595	18N02F18B03E	2298	18N02F18F04M	4001	18N02F18B13D	5704	18N02F18J20F
596	18N02F18J14F	2299	18N02F18B24Y	4002	18N02F18J13Z	5705	18N02F18J15V
597	18N02F18J09K	2300	18N02F18B19Y	4003	18N02F18F13J	5706	18N02F18J10F
598	18N02F18J04K	2301	18N02F18B19M	4004	18N02F18B23P	5707	18N02F18J10A
599	18N02F18F04A	2302	18N02F18B19N	4005	18N02F18B13P	5708	18N02F18J05Q
600	18N02F18B14F	2303	18N02F18B19H	4006	18N02F18J24Q	5709	18N02F18F20K
601	18N02F18B14A	2304	18N02F18B14S	4007	18N02F18J09A	5710	18N02F18F15Q
602	18N02F18J09L	2305	18N02F18B09S	4008	18N02F18F19V	5711	18N02F18F05A
603	18N02F18J09G	2306	18N02F18B09M	4009	18N02F18F19F	5712	18N02F18B20Q
604	18N02F18F24L	2307	18N02F18B09I	4010	18N02F18F14V	5713	18N02F18B20A
605	18N02F18F09W	2308	18N02F18B04Y	4011	18N02F18F14A	5714	18N02F18B15K
606	18N02F18F09G	2309	18N02F13N24Y	4012	18N02F18F04K	5715	18N02F18J25L
607	18N02F18F04G	2310	18N02F18J04Z	4013	18N02F18F04F	5716	18N02F18J20R
608	18N02F18J19T	2311	18N02F18J04U	4014	18N02F18B24F	5717	18N02F18J15R
609	18N02F18J14S	2312	18N02F18J04P	4015	18N02F18B24A	5718	18N02F18J05B
610	18N02F18J14M	2313	18N02F18F24U	4016	18N02F18B19A	5719	18N02F18F25G
611	18N02F18J14N	2314	18N02F18B24J	4017	18N02F18B04K	5720	18N02F18F15W
612	18N02F18J09D	2315	18N02F18B09J	4018	18N02F18B04F	5721	18N02F18F10R
613	18N02F18F24M	2316	18N02F13N24Z	4019	18N02F18J09B	5722	18N02F18B25W
614	18N02F18F24D	2317	18N02F18J25A	4020	18N02F18J04R	5723	18N02F18B15G
615	18N02F18F19S	2318	18N02F18J20A	4021	18N02F18J04G	5724	18N02F18B15B
616	18N02F18F09Y	2319	18N02F18J15A	4022	18N02F18F24B	5725	18N02F18B10R
617	18N02F18F09N	2320	18N02F18F25F	4023	18N02F18F19L	5726	18N02F18J25H
618	18N02F18F09I	2321	18N02F18F10K	4024	18N02F18B14R	5727	18N02F18J20X
619	18N02F18F04S	2322	18N02F18F05F	4025	18N02F18B09G	5728	18N02F18J20H
620	18N02F18F04N	2323	18N02F18B20K	4026	18N02F18B09B	5729	18N02F18J15S

El presente documento es de carácter informativo y no tiene ningún efecto legal. Dado que es un requisito informativo.





621	18N02F18B24T	2324	18N02F18B15V	4027	18N02F18B04L	5730	18N02F18F20S
622	18N02F18B14D	2325	18N02F18B10A	4028	18N02F18J24C	5731	18N02F18F15C
623	18N02F18B09D	2326	18N02F13N25V	4029	18N02F18J19M	5732	18N02F18F10X
624	18N02F18B04T	2327	18N02F18J15B	4030	18N02F18J19D	5733	18N02F18F10S
625	18N02F18B04H	2328	18N02F18J10G	4031	18N02F18J04D	5734	18N02F18F10H
626	18N02F18B04C	2329	18N02F18J05R	4032	18N02F18F24H	5735	18N02F18B25H
627	18N02F13N24X	2330	18N02F18F25W	4033	18N02F18F19Y	5736	18N02F18B10S
628	18N02F18J14P	2331	18N02F18F25R	4034	18N02F18F14S	5737	18N02F13N25X
629	18N02F18F24E	2332	18N02F18F05L	4035	18N02F18F04I	5738	18N02F18J25D
630	18N02F18F19E	2333	18N02F18F05G	4036	18N02F18F04D	5739	18N02F18J10I
631	18N02F18F09Z	2334	18N02F18B25L	4037	18N02F18B24X	5740	18N02F18F25N
632	18N02F18F09U	2335	18N02F18B20W	4038	18N02F18B24M	5741	18N02F18F15T
633	18N02F18F09J	2336	18N02F18B20L	4039	18N02F18B24N	5742	18N02F18F10T
634	18N02F18B24P	2337	18N02F18B20G	4040	18N02F18B24D	5743	18N02F18F10I
635	18N02F18B19Z	2338	18N02F18B15R	4041	18N02F18B14H	5744	18N02F18F05D
636	18N02F18B19P	2339	18N02F18B05L	4042	18N02F18B14C	5745	18N02F18B25T
637	18N02F18B14J	2340	18N02F18J10M	4043	18N02F18B09Y	5746	18N02F18B20D
638	18N02F18B04P	2341	18N02F18J10C	4044	18N02F18B04X	5747	18N02F18B10N
639	18N02F18J25K	2342	18N02F18J05M	4045	18N02F18B04S	5748	18N02F18B10I
640	18N02F18J10V	2343	18N02F18J05C	4046	18N02F18J24J	5749	18N02F18B10D
641	18N02F18J10Q	2344	18N02F18F25H	4047	18N02F18J14U	5750	18N02F18J20J
642	18N02F18J10K	2345	18N02F18F20M	4048	18N02F18F24J	5751	18N02F18J15Z
643	18N02F18F15F	2346	18N02F18F15S	4049	18N02F18F19U	5752	18N02F18J15U
644	18N02F18F05V	2347	18N02F18F10C	4050	18N02F18F19P	5753	18N02F18F25Z
645	18N02F18B25A	2348	18N02F18F05M	4051	18N02F18F14E	5754	18N02F18F20P
646	18N02F18B10V	2349	18N02F18B25C	4052	18N02F18F09P	5755	18N02F18F15Z
647	18N02F18J05G	2350	18N02F18B10H	4053	18N02F18F04Z	5756	18N02F18F10J
648	18N02F18F20W	2351	18N02F18J20I	4054	18N02F18F04U	5757	18N02F18B10Z
649	18N02F18F15R	2352	18N02F18J15T	4055	18N02F18F04J	5758	18N02F18B10J
650	18N02F18B25G	2353	18N02F18J15I	4056	18N02F18F04E	5759	18N02F18K06A
651	18N02F18B20R	2354	18N02F18J10D	4057	18N02F18B24U	5760	18N02F18G06Q
652	18N02F18J10S	2355	18N02F18F25Y	4058	18N02F18B24E	5761	18N02F18C21Q
653	18N02F18J10H	2356	18N02F18F20D	4059	18N02F18B14P	5762	18N02F18C21A
654	18N02F18F25S	2357	18N02F18F05I	4060	18N02F18J25Q	5763	18N02F18C11K
655	18N02F18F25C	2358	18N02F18B15D	4061	18N02F18J20V	5764	18N02F18C06A
656	18N02F18B25S	2359	18N02F18F20J	4062	18N02F18J05V	5765	18N02F18C01K
657	18N02F18B20H	2360	18N02F18F05E	4063	18N02F18J05A	5766	18N02F18C01A
658	18N02F18B05S	2361	18N02F18B25J	4064	18N02F18F15A	5767	18N02F18K11B

El presente documento es de carácter informativo y no tiene ningún efecto legal. Dado que es un requisito informativo.





659	18N02F18B05M	2362	18N02F18B20P	4065	18N02F18F05Q	5768	18N02F18K06R
660	18N02F18J25N	2363	18N02F18B20J	4066	18N02F18B20V	5769	18N02F18K01W
661	18N02F18J20T	2364	18N02F18B15E	4067	18N02F18B10K	5770	18N02F18K01R
662	18N02F18J10N	2365	18N02F18B10P	4068	18N02F18B05K	5771	18N02F18K01G
663	18N02F18J05Y	2366	18N02F13N25Z	4069	18N02F18B05A	5772	18N02F18G11G
664	18N02F18J05I	2367	18N02F18K16F	4070	18N02F18J25B	5773	18N02F18G06G
665	18N02F18F20N	2368	18N02F18K11Q	4071	18N02F18J15G	5774	18N02F18G06B
666	18N02F18B25Y	2369	18N02F18K11A	4072	18N02F18J10W	5775	18N02F18C16B
667	18N02F18B20N	2370	18N02F18K06Q	4073	18N02F18F20R	5776	18N02F13P21W
668	18N02F18B15N	2371	18N02F18K06K	4074	18N02F18F05B	5777	18N02F18K06X
669	18N02F18J15J	2372	18N02F18C11V	4075	18N02F18B20B	5778	18N02F18K01C
670	18N02F18J10J	2373	18N02F18C11Q	4076	18N02F18J25S	5779	18N02F18G21H
671	18N02F18J05Z	2374	18N02F18C06Q	4077	18N02F18J15X	5780	18N02F18G01S
672	18N02F18J05J	2375	18N02F18C01V	4078	18N02F18J05S	5781	18N02F18C11S
673	18N02F18J05E	2376	18N02F18K06L	4079	18N02F18F15M	5782	18N02F18C11M
674	18N02F18F20U	2377	18N02F18K06G	4080	18N02F18F05H	5783	18N02F18C11C
675	18N02F18F15P	2378	18N02F18G21W	4081	18N02F18B10M	5784	18N02F18C06X
676	18N02F18F05U	2379	18N02F18G21B	4082	18N02F18J25I	5785	18N02F18C06S
677	18N02F18B25E	2380	18N02F18G06L	4083	18N02F18J20Y	5786	18N02F18C06C
678	18N02F18K16A	2381	18N02F18C16R	4084	18N02F18F25I	5787	18N02F18C01H
679	18N02F18K06V	2382	18N02F18C16L	4085	18N02F18F20T	5788	18N02F18K16P
680	18N02F18K01K	2383	18N02F18C11R	4086	18N02F18F20I	5789	18N02F18K11Y
681	18N02F18K01F	2384	18N02F18K16H	4087	18N02F18F15I	5790	18N02F18K06J
682	18N02F18G21V	2385	18N02F18K11S	4088	18N02F18B25I	5791	18N02F18K01E
683	18N02F18G11V	2386	18N02F18K06C	4089	18N02F18B20Y	5792	18N02F18G16Z
684	18N02F18G11Q	2387	18N02F18G21M	4090	18N02F18B15T	5793	18N02F18G16T
685	18N02F18G11A	2388	18N02F18G06H	4091	18N02F18B05Y	5794	18N02F18G11I
686	18N02F18C16Q	2389	18N02F18G01X	4092	18N02F18B05D	5795	18N02F18G06U
687	18N02F18C16A	2390	18N02F18C01X	4093	18N02F18J10P	5796	18N02F18G01J
688	18N02F18C11F	2391	18N02F18K21U	4094	18N02F18F15E	5797	18N02F18C16N
689	18N02F18C11A	2392	18N02F18K21I	4095	18N02F18F10U	5798	18N02F18C16P
690	18N02F18K16R	2393	18N02F18K11J	4096	18N02F18F10P	5799	18N02F18C11T
691	18N02F18K11W	2394	18N02F18K06P	4097	18N02F18F10E	5800	18N02F18C11J
692	18N02F18K06W	2395	18N02F18K06E	4098	18N02F18F05Z	5801	18N02F18C06E
693	18N02F18G06W	2396	18N02F18K01Z	4099	18N02F18B25U	5802	18N02F18C01J
694	18N02F18G01G	2397	18N02F18G21U	4100	18N02F18B10E	5803	18N02F13P21Y
695	18N02F18C21W	2398	18N02F18G16Y	4101	18N02F18B05J	5804	18N02F18K17A
696	18N02F18C01R	2399	18N02F18G11Y	4102	18N02F18K21K	5805	18N02F18K02F

El presente documento es de carácter informativo y no tiene ningún efecto legal. Dado que es un requisito informativo.





697	18N02F18C01B	2400	18N02F18G11Z	4103	18N02F18K16K	5806	18N02F18G22F
698	18N02F18K16S	2401	18N02F18G11J	4104	18N02F18K11F	5807	18N02F18G17Q
699	18N02F18G16C	2402	18N02F18G06I	4105	18N02F18K01Q	5808	18N02F18G07K
700	18N02F18G11M	2403	18N02F18G06D	4106	18N02F18C16K	5809	18N02F18G07A
701	18N02F18G11C	2404	18N02F18G01P	4107	18N02F18C06F	5810	18N02F18G02V
702	18N02F18G06X	2405	18N02F18G01E	4108	18N02F18K21R	5811	18N02F18G02A
703	18N02F18G06S	2406	18N02F18C21U	4109	18N02F18K11R	5812	18N02F18C02A
704	18N02F18G06C	2407	18N02F18C21D	4110	18N02F18K01L	5813	18N02F18K22L
705	18N02F18G01M	2408	18N02F18C16E	4111	18N02F18G21L	5814	18N02F18K12L
706	18N02F18G01C	2409	18N02F18C11N	4112	18N02F18C11L	5815	18N02F18K07W
707	18N02F18C16C	2410	18N02F18C11I	4113	18N02F18C11G	5816	18N02F18G17R
708	18N02F18K21J	2411	18N02F18C06N	4114	18N02F18C06B	5817	18N02F18G17G
709	18N02F18K16U	2412	18N02F18K22A	4115	18N02F18K21M	5818	18N02F18G12W
710	18N02F18K16I	2413	18N02F18K12K	4116	18N02F18K16C	5819	18N02F18G12B
711	18N02F18K11U	2414	18N02F18G12K	4117	18N02F18K11M	5820	18N02F18G02W
712	18N02F18K11N	2415	18N02F18C17V	4118	18N02F18K06S	5821	18N02F18G02G
713	18N02F18K06T	2416	18N02F18C17F	4119	18N02F18K06H	5822	18N02F18C02W
714	18N02F18K01T	2417	18N02F18C12F	4120	18N02F18G21S	5823	18N02F18C02L
715	18N02F18G16U	2418	18N02F18C07F	4121	18N02F18G21C	5824	18N02F18K07M
716	18N02F18G16J	2419	18N02F18G22G	4122	18N02F18G16S	5825	18N02F18G12H
717	18N02F18G11E	2420	18N02F18G17B	4123	18N02F18G11H	5826	18N02F18G07X
718	18N02F18G06Y	2421	18N02F18G12G	4124	18N02F18C21S	5827	18N02F18G07H
719	18N02F18G06E	2422	18N02F18G07L	4125	18N02F18C21M	5828	18N02F18C17H
720	18N02F18G01U	2423	18N02F18C22W	4126	18N02F18C06M	5829	18N02F18C12H
721	18N02F18C21N	2424	18N02F18C22L	4127	18N02F18C01S	5830	18N02F18C07H
722	18N02F18C16U	2425	18N02F18C12L	4128	18N02F18K21T	5831	18N02F18C02H
723	18N02F18C16J	2426	18N02F18C12B	4129	18N02F18K21D	5832	18N02F18K07Y
724	18N02F18C16D	2427	18N02F18C07G	4130	18N02F18K16J	5833	18N02F18G22T
725	18N02F18C06I	2428	18N02F18K22S	4131	18N02F18K11Z	5834	18N02F18G12Y
726	18N02F18G22V	2429	18N02F18K22H	4132	18N02F18K11T	5835	18N02F18G07N
727	18N02F18G22K	2430	18N02F18K17H	4133	18N02F18K11D	5836	18N02F13P22Y
728	18N02F18G17V	2431	18N02F18K07H	4134	18N02F18K06Z	5837	18N02F18K22U
729	18N02F18G17F	2432	18N02F18K07C	4135	18N02F18K01P	5838	18N02F18K22J
730	18N02F18G12A	2433	18N02F18K02M	4136	18N02F18K01I	5839	18N02F18K22E
731	18N02F18C12V	2434	18N02F18K02H	4137	18N02F18G21P	5840	18N02F18K12P
732	18N02F18C02K	2435	18N02F18G22X	4138	18N02F18G16N	5841	18N02F18K07Z
733	18N02F13P22V	2436	18N02F18G02H	4139	18N02F18G16I	5842	18N02F18K02U
734	18N02F18K17W	2437	18N02F18C22S	4140	18N02F18G11U	5843	18N02F18G22Z

El presente documento es de carácter informativo y no tiene ningún efecto legal. Dado que es un requisito informativo.





735	18N02F18K07B	2438	18N02F18C22H	4141	18N02F18G11D	5844	18N02F18G22J
736	18N02F18G22W	2439	18N02F18C07C	4142	18N02F18G06Z	5845	18N02F18G17Z
737	18N02F18C17L	2440	18N02F18C02M	4143	18N02F18C16Z	5846	18N02F18G17P
738	18N02F18C07R	2441	18N02F18K22N	4144	18N02F18C11E	5847	18N02F18G12Z
739	18N02F18C07B	2442	18N02F18K17Y	4145	18N02F18C01Z	5848	18N02F18G12J
740	18N02F13P22W	2443	18N02F18K17N	4146	18N02F18C01T	5849	18N02F18C07P
741	18N02F18K12C	2444	18N02F18K17D	4147	18N02F18C01N	5850	18N02F18K23Q
742	18N02F18K07S	2445	18N02F18K07N	4148	18N02F18C01I	5851	18N02F18K08V
743	18N02F18G12X	2446	18N02F18K02I	4149	18N02F18C01D	5852	18N02F18K03A
744	18N02F18G07S	2447	18N02F18G22N	4150	18N02F18K22Q	5853	18N02F18G18A
745	18N02F18G07M	2448	18N02F18C17T	4151	18N02F18K07F	5854	18N02F18C18V
746	18N02F18C17C	2449	18N02F18C17D	4152	18N02F18K07A	5855	18N02F18C13K
747	18N02F18C12S	2450	18N02F18C12Y	4153	18N02F18G22A	5856	18N02F18C08K
748	18N02F18K22T	2451	18N02F18G07J	4154	18N02F18G17K	5857	18N02F13P23V
749	18N02F18K12T	2452	18N02F18G02Z	4155	18N02F18G12V	5858	18N02F18K23R
750	18N02F18K07I	2453	18N02F18C22E	4156	18N02F18G07V	5859	18N02F18K13R
751	18N02F18K02N	2454	18N02F18C07Z	4157	18N02F18G02F	5860	18N02F18K13L
752	18N02F18G22Y	2455	18N02F18C02U	4158	18N02F18C22K	5861	18N02F18K13B
753	18N02F18G22I	2456	18N02F18C02E	4159	18N02F18C17K	5862	18N02F18K03L
754	18N02F18G17D	2457	18N02F18K23K	4160	18N02F18C12Q	5863	18N02F18G13W
755	18N02F18G12D	2458	18N02F18K03F	4161	18N02F18C07Q	5864	18N02F18G13R
756	18N02F18G07I	2459	18N02F18G08A	4162	18N02F18C07A	5865	18N02F18G13G
757	18N02F18G02Y	2460	18N02F18G03Q	4163	18N02F18K17B	5866	18N02F18G03L
758	18N02F18G02D	2461	18N02F18G03K	4164	18N02F18K12R	5867	18N02F18C23G
759	18N02F18C17Y	2462	18N02F18C18F	4165	18N02F18K07G	5868	18N02F18C18L
760	18N02F18C12I	2463	18N02F18C03A	4166	18N02F18K02W	5869	18N02F18C13L
761	18N02F18K22P	2464	18N02F18K18B	4167	18N02F18K02R	5870	18N02F18C13B
762	18N02F18K17P	2465	18N02F18K08W	4168	18N02F18G22R	5871	18N02F18C08R
763	18N02F18K02Z	2466	18N02F18K03W	4169	18N02F18G22B	5872	18N02F18C08B
764	18N02F18G22U	2467	18N02F18K03R	4170	18N02F18G07G	5873	18N02F18K03S
765	18N02F18G02U	2468	18N02F18G18W	4171	18N02F18C02R	5874	18N02F18K03C
766	18N02F18G02P	2469	18N02F18G18L	4172	18N02F18C02B	5875	18N02F18G23S
767	18N02F18C17J	2470	18N02F18G08W	4173	18N02F18K22C	5876	18N02F18G18C
768	18N02F18C07J	2471	18N02F18G08B	4174	18N02F18K02X	5877	18N02F18G13C
769	18N02F18K13K	2472	18N02F18G03R	4175	18N02F18G22S	5878	18N02F18G08X
770	18N02F18K13F	2473	18N02F18C03G	4176	18N02F18G17X	5879	18N02F18G08H
771	18N02F18K03Q	2474	18N02F18K13M	4177	18N02F18G17S	5880	18N02F18G03X
772	18N02F18G23A	2475	18N02F18K08M	4178	18N02F18G17M	5881	18N02F18G03M

El presente documento es de carácter informativo y no tiene ningún efecto legal. Dado que es un requisito informativo.





773	18N02F18G18Q	2476	18N02F18G13X	4179	18N02F18G02C	5882	18N02F18C23M
774	18N02F18G18K	2477	18N02F18C23S	4180	18N02F18C22M	5883	18N02F18C18S
775	18N02F18G18F	2478	18N02F18C08S	4181	18N02F13P22X	5884	18N02F18C18H
776	18N02F18G08F	2479	18N02F18K23T	4182	18N02F18K17T	5885	18N02F18K23N
777	18N02F18C18A	2480	18N02F18K23D	4183	18N02F18K12I	5886	18N02F18K18D
778	18N02F18C03K	2481	18N02F18K18T	4184	18N02F18K02D	5887	18N02F18K08D
779	18N02F18G23L	2482	18N02F18K18I	4185	18N02F18G17Y	5888	18N02F18K03I
780	18N02F18G13L	2483	18N02F18K13I	4186	18N02F18G07Y	5889	18N02F18G18Y
781	18N02F18C18B	2484	18N02F18K08T	4187	18N02F18G07D	5890	18N02F18G13D
782	18N02F18C13W	2485	18N02F18G23I	4188	18N02F18C22N	5891	18N02F18G03N
783	18N02F18C08W	2486	18N02F18C23N	4189	18N02F18C22I	5892	18N02F18C08Y
784	18N02F18K23C	2487	18N02F18C03D	4190	18N02F18C17N	5893	18N02F18C03Y
785	18N02F18K08X	2488	18N02F18K23P	4191	18N02F18C12D	5894	18N02F18K23U
786	18N02F18K03X	2489	18N02F18K24K	4192	18N02F18C02T	5895	18N02F18K24F
787	18N02F18K03M	2490	18N02F18K19V	4193	18N02F18K17U	5896	18N02F18K24A
788	18N02F18K03H	2491	18N02F18K19Q	4194	18N02F18K17E	5897	18N02F18K18E
789	18N02F18G23X	2492	18N02F18K08P	4195	18N02F18G07Z	5898	18N02F18K13J
790	18N02F18G23M	2493	18N02F18K09F	4196	18N02F18G07P	5899	18N02F18K14A
791	18N02F18G08M	2494	18N02F18K03Z	4197	18N02F18C22U	5900	18N02F18K08E
792	18N02F18C23H	2495	18N02F18K04V	4198	18N02F18C12Z	5901	18N02F18K04K
793	18N02F18C18X	2496	18N02F18K04A	4199	18N02F18K18F	5902	18N02F18K03J
794	18N02F18C13H	2497	18N02F18G23Z	4200	18N02F18K08K	5903	18N02F18G24Q
795	18N02F18K13T	2498	18N02F18G23E	4201	18N02F18G23F	5904	18N02F18G19V
796	18N02F18K03Y	2499	18N02F18G18E	4202	18N02F18G13F	5905	18N02F18G14F
797	18N02F18G18I	2500	18N02F18G09V	4203	18N02F18G08V	5906	18N02F18G08Z
798	18N02F18G08Y	2501	18N02F18G09F	4204	18N02F18G08Q	5907	18N02F18G03Z
799	18N02F18C18Y	2502	18N02F18G04V	4205	18N02F18G08K	5908	18N02F18G04A
800	18N02F18C08T	2503	18N02F18C23Z	4206	18N02F18C18Q	5909	18N02F18C24K
801	18N02F18K18J	2504	18N02F18C23U	4207	18N02F18C08F	5910	18N02F18C23E
802	18N02F18K14F	2505	18N02F18C24Q	4208	18N02F18C03Q	5911	18N02F18C19A
803	18N02F18K09V	2506	18N02F18C19Q	4209	18N02F18K18W	5912	18N02F18C13Z
804	18N02F18G24A	2507	18N02F18K04L	4210	18N02F18K18R	5913	18N02F18C13P
805	18N02F18G19K	2508	18N02F18K04B	4211	18N02F18K18G	5914	18N02F18C09V
806	18N02F18G19A	2509	18N02F18G24L	4212	18N02F18K08R	5915	18N02F18C08E
807	18N02F18G14V	2510	18N02F18G09W	4213	18N02F18G23W	5916	18N02F18C03P
808	18N02F18G13U	2511	18N02F18G09L	4214	18N02F18C23R	5917	18N02F18C04K
809	18N02F18G14Q	2512	18N02F18G04R	4215	18N02F18C23L	5918	18N02F13P24V
810	18N02F18G13P	2513	18N02F18C24L	4216	18N02F18C18W	5919	18N02F18K09W

El presente documento es de carácter informativo y no tiene ningún efecto legal. Dado que es un requisito informativo.





811	18N02F18G09Q	2514	18N02F18C09R	4217	18N02F18C13R	5920	18N02F18K04R
812	18N02F18G09A	2515	18N02F18K14C	4218	18N02F18C03R	5921	18N02F18G19R
813	18N02F18C24F	2516	18N02F18G19H	4219	18N02F18K13X	5922	18N02F18G19L
814	18N02F18C13J	2517	18N02F18G14X	4220	18N02F18G18S	5923	18N02F18G09G
815	18N02F18C08U	2518	18N02F18G09M	4221	18N02F18C18C	5924	18N02F18C19R
816	18N02F18C04F	2519	18N02F18G04M	4222	18N02F18C08C	5925	18N02F18C19B
817	18N02F18K19R	2520	18N02F18C14H	4223	18N02F18C03H	5926	18N02F18C14B
818	18N02F18K19L	2521	18N02F18K24D	4224	18N02F13P23X	5927	18N02F18C09L
819	18N02F18K14L	2522	18N02F18K19I	4225	18N02F18K18N	5928	18N02F18K14H
820	18N02F18K14B	2523	18N02F18K14I	4226	18N02F18K08N	5929	18N02F18G19S
821	18N02F18G19G	2524	18N02F18K19P	4227	18N02F18K03T	5930	18N02F18G19C
822	18N02F18G14W	2525	18N02F18K25L	4228	18N02F18G23N	5931	18N02F18G04X
823	18N02F18G14L	2526	18N02F18K25B	4229	18N02F18C13T	5932	18N02F18C09X
824	18N02F18G14G	2527	18N02F18K20L	4230	18N02F18C13D	5933	18N02F18K24J
825	18N02F18G04L	2528	18N02F18K20G	4231	18N02F18C03T	5934	18N02F18K19J
826	18N02F18C09G	2529	18N02F18K20S	4232	18N02F18C03N	5935	18N02F18K25K
827	18N02F18K24S	2530	18N02F18K20M	4233	18N02F18K14V	5936	18N02F18K25S
828	18N02F18K24M	2531	18N02F18K20H	4234	18N02F18K03U	5937	18N02F18K25H
829	18N02F18K19H	2532	18N02F18K20Y	4235	18N02F18G18P	5938	18N02F18K25T
830	18N02F18K04S	2533	18N02F18K20D	4236	18N02F18G08P	5939	18N02F18K25P
831	18N02F18K04H	2534	18N02F18K20U	4237	18N02F18G08J	5940	18N02F18K20E
832	18N02F18G24M	2535	18N02F18K20J	4238	18N02F18G03E	5941	18N02F18L16Q
833	18N02F18G19X	2536	18N02F18L21Q	4239	18N02F18C18U	5942	18N02F18L21M
834	18N02F18G09H	2537	18N02F18L21F	4240	18N02F18C14V	5943	18N02F18L16M
835	18N02F18G09C	2538	18N02F18L16S	4241	18N02F18C14K	5944	18N02F18L22P
836	18N02F18C14S	2539	18N02F18L21N	4242	18N02F18C14A	5945	18N02F17L16H
837	18N02F18K24I	2540	18N02F18L21D	4243	18N02F18C03E	5946	18N02F17L11M
838	18N02F18K24U	2541	18N02F18L16T	4244	18N02F18K19W	5947	18N02F17L06H
839	18N02F18K25A	2542	18N02F18L21U	4245	18N02F18K19B	5948	18N02F17L11Y
840	18N02F18K20Q	2543	18N02F18L21P	4246	18N02F18G24G	5949	18N02F17L11T
841	18N02F18K20A	2544	18N02F18L22Q	4247	18N02F18G24B	5950	18N02F17L01D
842	18N02F18K15R	2545	18N02F18L22T	4248	18N02F18G09R	5951	18N02F17H21I
843	18N02F18K20Z	2546	18N02F18L22I	4249	18N02F18G04W	5952	18N02F17H16T
844	18N02F18L21R	2547	18N02F17L21H	4250	18N02F18G04B	5953	18N02F17H11N
845	18N02F18L16F	2548	18N02F17L16X	4251	18N02F18C19W	5954	18N02F17H11I
846	18N02F18L22B	2549	18N02F17L11X	4252	18N02F18C14L	5955	18N02F17H06N
847	18N02F18L22H	2550	18N02F17H06I	4253	18N02F18K14X	5956	18N02F17H21U
848	18N02F18L22N	2551	18N02F17L21E	4254	18N02F18K04M	5957	18N02F17H11U

El presente documento es de carácter informativo y no tiene ningún efecto legal. Dado que es un requisito informativo.





849	18N02F17L21S	2552	18N02F17L16E	4255	18N02F18K04C	5958	18N02F17H11E
850	18N02F17L16S	2553	18N02F17H11P	4256	18N02F18G14C	5959	18N02F17D21Z
851	18N02F17L11S	2554	18N02F17H06E	4257	18N02F18G04S	5960	18N02F17D06P
852	18N02F17L11D	2555	18N02F17H01U	4258	18N02F18C19X	5961	18N02F17L17K
853	18N02F17L01Y	2556	18N02F17H01P	4259	18N02F18C14X	5962	18N02F17L07Q
854	18N02F17H21T	2557	18N02F17D21E	4260	18N02F18C09C	5963	18N02F17L02Q
855	18N02F17H21N	2558	18N02F17D16Z	4261	18N02F18K14T	5964	18N02F17L02A
856	18N02F17H01Y	2559	18N02F17D11Z	4262	18N02F18K24P	5965	18N02F17H22V
857	18N02F17H01T	2560	18N02F17D06E	4263	18N02F18K19U	5966	18N02F17H22A
858	18N02F17L16Z	2561	18N02F17D01J	4264	18N02F18K25Q	5967	18N02F17H17F
859	18N02F17L16P	2562	18N02F17L22A	4265	18N02F18K25F	5968	18N02F17H12F
860	18N02F17L11E	2563	18N02F17L07K	4266	18N02F18K20K	5969	18N02F17D12Q
861	18N02F17L01U	2564	18N02F17H12K	4267	18N02F18K15Q	5970	18N02F17D07Q
862	18N02F17L01P	2565	18N02F17H07A	4268	18N02F18K25I	5971	18N02F17L17R
863	18N02F17D16J	2566	18N02F17H02A	4269	18N02F18L21A	5972	18N02F17L17L
864	18N02F17D11E	2567	18N02F17D17K	4270	18N02F18L21C	5973	18N02F17L12R
865	18N02F17D01U	2568	18N02F17D12V	4271	18N02F18L16Y	5974	18N02F17L02B
866	18N02F17L12K	2569	18N02F17D02F	4272	18N02F18L23Q	5975	18N02F17H22L
867	18N02F17H12V	2570	18N02F17D02A	4273	18N02F17L16T	5976	18N02F17H17R
868	18N02F17H12Q	2571	18N02F17H07R	4274	18N02F17L11N	5977	18N02F17H07B
869	18N02F17H12A	2572	18N02F17D17R	4275	18N02F17L01T	5978	18N02F17H02L
870	18N02F17H07K	2573	18N02F17D07G	4276	18N02F17L01N	5979	18N02F17D17W
871	18N02F17D07A	2574	18N02F17L12M	4277	18N02F17H11D	5980	18N02F17D17B
872	18N02F17L22L	2575	18N02F17H17X	4278	18N02F17L21J	5981	18N02F17D12L
873	18N02F17L22G	2576	18N02F17H07X	4279	18N02F17L11Z	5982	18N02F17D02L
874	18N02F17L12G	2577	18N02F17D02C	4280	18N02F17L11J	5983	18N02F17D02B
875	18N02F17L07W	2578	18N02F17L17D	4281	18N02F17H21J	5984	18N02F17L22C
876	18N02F17L02W	2579	18N02F17H22I	4282	18N02F17H21E	5985	18N02F17L17X
877	18N02F17H17W	2580	18N02F17H17Y	4283	18N02F17H16J	5986	18N02F17L17C
878	18N02F17H07L	2581	18N02F17H17T	4284	18N02F17H16E	5987	18N02F17L12X
879	18N02F17D22R	2582	18N02F17H17N	4285	18N02F17H11Z	5988	18N02F17H17C
880	18N02F17D22G	2583	18N02F17H02D	4286	18N02F17H01E	5989	18N02F17H12C
881	18N02F17D22B	2584	18N02F17D22T	4287	18N02F17D16E	5990	18N02F17D12X
882	18N02F17D17L	2585	18N02F17D12D	4288	18N02F17L07V	5991	18N02F17D02S
883	18N02F17D12W	2586	18N02F17D07Y	4289	18N02F17L02V	5992	18N02F17L22T
884	18N02F17D12R	2587	18N02F17L22E	4290	18N02F17H22Q	5993	18N02F17L17T
885	18N02F17D12G	2588	18N02F17L02U	4291	18N02F17H22F	5994	18N02F17L17N
886	18N02F17D12B	2589	18N02F17H17J	4292	18N02F17H07V	5995	18N02F17L07T

El presente documento es de carácter informativo y no tiene ningún efecto legal. Dado que es un requisito informativo.





887	18N02F17D07L	2590	18N02F17H17E	4293	18N02F17H07Q	5996	18N02F17L02D
888	18N02F17D02G	2591	18N02F17H12U	4294	18N02F17D17V	5997	18N02F17D22D
889	18N02F17L02S	2592	18N02F17H12E	4295	18N02F17D12F	5998	18N02F17D02Y
890	18N02F17H17M	2593	18N02F17D22E	4296	18N02F17D02Q	5999	18N02F17D02T
891	18N02F17D02M	2594	18N02F17D17Z	4297	18N02F17D02K	6000	18N02F17D02I
892	18N02F17H07Y	2595	18N02F17D12Z	4298	18N02F17L17B	6001	18N02F17D02D
893	18N02F17H07T	2596	18N02F17D12J	4299	18N02F17L02R	6002	18N02F17L22P
894	18N02F17H02Y	2597	18N02F17D12E	4300	18N02F17L02L	6003	18N02F17L22J
895	18N02F17H02I	2598	18N02F17L13V	4301	18N02F17H22W	6004	18N02F17L17U
896	18N02F17D12Y	2599	18N02F17L13A	4302	18N02F17H22G	6005	18N02F17L17J
897	18N02F17D12T	2600	18N02F17L08Q	4303	18N02F17H17G	6006	18N02F17L12P
898	18N02F17L17Z	2601	18N02F17H18V	4304	18N02F17H17B	6007	18N02F17H22Z
899	18N02F17L12U	2602	18N02F17H18F	4305	18N02F17H02G	6008	18N02F17H22P
900	18N02F17L02E	2603	18N02F17H18A	4306	18N02F17D02R	6009	18N02F17D22U
901	18N02F17H22J	2604	18N02F17H08Q	4307	18N02F17L17M	6010	18N02F17D07U
902	18N02F17H07U	2605	18N02F17H08F	4308	18N02F17L07S	6011	18N02F17L18Q
903	18N02F17D17J	2606	18N02F17H03Q	4309	18N02F17H07C	6012	18N02F17L03V
904	18N02F17D07Z	2607	18N02F17H03F	4310	18N02F17D22H	6013	18N02F17H13Q
905	18N02F17L08F	2608	18N02F17D23A	4311	18N02F17D22C	6014	18N02F17H13A
906	18N02F17H18K	2609	18N02F17D18V	4312	18N02F17D17H	6015	18N02F17D23F
907	18N02F17D23Q	2610	18N02F17D08V	4313	18N02F17D12C	6016	18N02F17D18Q
908	18N02F17D13Q	2611	18N02F17D03V	4314	18N02F17D07C	6017	18N02F17D13V
909	18N02F17L23R	2612	18N02F17L18W	4315	18N02F17L22I	6018	18N02F17D13K
910	18N02F17L03L	2613	18N02F17L13R	4316	18N02F17L12I	6019	18N02F17L18G
911	18N02F17H23B	2614	18N02F17L13G	4317	18N02F17L12D	6020	18N02F17H23R
912	18N02F17H18R	2615	18N02F17L08R	4318	18N02F17L07D	6021	18N02F17H18B
913	18N02F17H08R	2616	18N02F17H18L	4319	18N02F17L02T	6022	18N02F17H03G
914	18N02F17D18G	2617	18N02F17H08L	4320	18N02F17H22D	6023	18N02F17D23L
915	18N02F17D08R	2618	18N02F17D23R	4321	18N02F17H17I	6024	18N02F17D13L
916	18N02F17L18Y	2619	18N02F17D08G	4322	18N02F17H12D	6025	18N02F17D03B
917	18N02F17L18C	2620	18N02F17D03L	4323	18N02F17H07N	6026	18N02F17L23S
918	18N02F17L08S	2621	18N02F17L23H	4324	18N02F17D22Y	6027	18N02F17L23M
919	18N02F17L08M	2622	18N02F17L18T	4325	18N02F17D07N	6028	18N02F17L18S
920	18N02F17L03S	2623	18N02F17L18H	4326	18N02F17L17P	6029	18N02F17L18N
921	18N02F17L03M	2624	18N02F17L13S	4327	18N02F17L12J	6030	18N02F17L18D
922	18N02F17H23I	2625	18N02F17L13C	4328	18N02F17L02P	6031	18N02F17L08T
923	18N02F17H23D	2626	18N02F17L13D	4329	18N02F17H22U	6032	18N02F17L08N
924	18N02F17H13T	2627	18N02F17L08X	4330	18N02F17H22E	6033	18N02F17L08H

El presente documento es de carácter informativo y no tiene ningún efecto legal. Dado que es un requisito informativo.





925	18N02F17H13M	2628	18N02F17H23X	4331	18N02F17H02U	6034	18N02F17L08I
926	18N02F17H13H	2629	18N02F17H23H	4332	18N02F17H02J	6035	18N02F17H18H
927	18N02F17H08S	2630	18N02F17H18S	4333	18N02F17D02Z	6036	18N02F17H18D
928	18N02F17H03Y	2631	18N02F17H13N	4334	18N02F17L23Q	6037	18N02F17H13S
929	18N02F17H03H	2632	18N02F17H08Y	4335	18N02F17L23K	6038	18N02F17H13D
930	18N02F17D23Y	2633	18N02F17H03X	4336	18N02F17L23A	6039	18N02F17H08M
931	18N02F17D23N	2634	18N02F17H03T	4337	18N02F17L08A	6040	18N02F17H03I
932	18N02F17D18N	2635	18N02F17D18T	4338	18N02F17L03A	6041	18N02F17H03C
933	18N02F17D13Y	2636	18N02F17D13S	4339	18N02F17H23F	6042	18N02F17D23X
934	18N02F17D13N	2637	18N02F17D08D	4340	18N02F17H03K	6043	18N02F17D23H
935	18N02F17D08X	2638	18N02F17D03Y	4341	18N02F17D03F	6044	18N02F17D23D
936	18N02F17L23U	2639	18N02F17D03N	4342	18N02F17L13L	6045	18N02F17D03S
937	18N02F17L18E	2640	18N02F17L23J	4343	18N02F17H23W	6046	18N02F17D03T
938	18N02F17L08U	2641	18N02F17H23Z	4344	18N02F17H08G	6047	18N02F17L13U
939	18N02F17H23J	2642	18N02F17H13U	4345	18N02F17D13G	6048	18N02F17L03J
940	18N02F17H18P	2643	18N02F17H13P	4346	18N02F17L23T	6049	18N02F17H23P
941	18N02F17H03Z	2644	18N02F17H08E	4347	18N02F17L18I	6050	18N02F17H18Z
942	18N02F17D23U	2645	18N02F17H03U	4348	18N02F17L13Y	6051	18N02F17H13E
943	18N02F17D23J	2646	18N02F17D18P	4349	18N02F17L13H	6052	18N02F17H03P
944	18N02F17D13E	2647	18N02F17D13Z	4350	18N02F17L13I	6053	18N02F17D18J
945	18N02F17D03P	2648	18N02F17D08P	4351	18N02F17L03N	6054	18N02F17D03Z
946	18N02F17D03J	2649	18N02F17D08E	4352	18N02F17L03I	6055	18N02F17L19Q
947	18N02F17L24F	2650	18N02F17D03E	4353	18N02F17H23Y	6056	18N02F17L19F
948	18N02F17H24K	2651	18N02F17L09V	4354	18N02F17H18N	6057	18N02F17L14V
949	18N02F17H19K	2652	18N02F17L04A	4355	18N02F17H18I	6058	18N02F17L09A
950	18N02F17H09V	2653	18N02F17H14A	4356	18N02F17H13I	6059	18N02F17H14K
951	18N02F17H09A	2654	18N02F17H04F	4357	18N02F17D18D	6060	18N02F17H09F
952	18N02F17H04A	2655	18N02F17D24Q	4358	18N02F17D13M	6061	18N02F17D09V
953	18N02F17D24A	2656	18N02F17D14F	4359	18N02F17D13H	6062	18N02F17L09G
954	18N02F17D19K	2657	18N02F17D14A	4360	18N02F17D08S	6063	18N02F17L04R
955	18N02F17D14V	2658	18N02F17D04V	4361	18N02F17L23P	6064	18N02F17H19W
956	18N02F17D04K	2659	18N02F17L19B	4362	18N02F17L13J	6065	18N02F17H19G
957	18N02F17L19G	2660	18N02F17L14B	4363	18N02F17L08Z	6066	18N02F17H04L
958	18N02F17L14W	2661	18N02F17L04L	4364	18N02F17L08P	6067	18N02F17D14W
959	18N02F17L14L	2662	18N02F17L04B	4365	18N02F17H18U	6068	18N02F17L19X
960	18N02F17L09L	2663	18N02F17H24W	4366	18N02F17H03E	6069	18N02F17L19S
961	18N02F17H24L	2664	18N02F17H24G	4367	18N02F17D23Z	6070	18N02F17L19C
962	18N02F17H09B	2665	18N02F17H09W	4368	18N02F17D23P	6071	18N02F17L14S

El presente documento es de carácter informativo y no tiene ningún efecto legal. Dado que es un requisito informativo.





963	18N02F17D19L	2666	18N02F17H04W	4369	18N02F17D13U	6072	18N02F17L14H
964	18N02F17D14B	2667	18N02F17D04W	4370	18N02F17D08U	6073	18N02F17H24X
965	18N02F17L24H	2668	18N02F17D04G	4371	18N02F17L24K	6074	18N02F17H24C
966	18N02F17L19M	2669	18N02F17L24M	4372	18N02F17L19K	6075	18N02F17H14H
967	18N02F17D19S	2670	18N02F17L14C	4373	18N02F17L09Q	6076	18N02F17D24M
968	18N02F17L19I	2671	18N02F17L04H	4374	18N02F17L04K	6077	18N02F17D24H
969	18N02F17L14N	2672	18N02F17H19M	4375	18N02F17H24F	6078	18N02F17H24Y
970	18N02F17L09Y	2673	18N02F17H19C	4376	18N02F17H19A	6079	18N02F17H19T
971	18N02F17L09T	2674	18N02F17H09H	4377	18N02F17H14V	6080	18N02F17H19D
972	18N02F17L04Y	2675	18N02F17H09C	4378	18N02F17H09Q	6081	18N02F17H04T
973	18N02F17L04I	2676	18N02F17D24S	4379	18N02F17H04K	6082	18N02F17D19D
974	18N02F17L04D	2677	18N02F17D24C	4380	18N02F17D19V	6083	18N02F17D09T
975	18N02F17H04Y	2678	18N02F17D19C	4381	18N02F17D19F	6084	18N02F17D04N
976	18N02F17D14Y	2679	18N02F17D09M	4382	18N02F17L24R	6085	18N02F17L19Z
977	18N02F17D14T	2680	18N02F17D04M	4383	18N02F17L24B	6086	18N02F17L04E
978	18N02F17L24E	2681	18N02F17L19D	4384	18N02F17L14R	6087	18N02F17H24U
979	18N02F17L19J	2682	18N02F17L14Y	4385	18N02F17H14R	6088	18N02F17H19J
980	18N02F17L14Z	2683	18N02F17H19Y	4386	18N02F17H14B	6089	18N02F17H14E
981	18N02F17L14E	2684	18N02F17D09N	4387	18N02F17H09G	6090	18N02F17H09P
982	18N02F17L04P	2685	18N02F17L09J	4388	18N02F17D19B	6091	18N02F17H09J
983	18N02F17H24Z	2686	18N02F17H19E	4389	18N02F17D09R	6092	18N02F17H04E
984	18N02F17H19P	2687	18N02F17H09U	4390	18N02F17L19H	6093	18N02F17D24U
985	18N02F17D24Z	2688	18N02F17H09E	4391	18N02F17L09M	6094	18N02F17D14U
986	18N02F17D09E	2689	18N02F17H04U	4392	18N02F17L04X	6095	18N02F17D14P
987	18N02F17D04E	2690	18N02F17H04P	4393	18N02F17L04C	6096	18N02F17L15F
988	18N02F17L25K	2691	18N02F17D24P	4394	18N02F17H24H	6097	18N02F17L10V
989	18N02F17L20Q	2692	18N02F17D19E	4395	18N02F17H19H	6098	18N02F17H20K
990	18N02F17L20A	2693	18N02F17D14E	4396	18N02F17H14X	6099	18N02F17H15V
991	18N02F17L15V	2694	18N02F17L20K	4397	18N02F17H14M	6100	18N02F17H15K
992	18N02F17L15Q	2695	18N02F17L15K	4398	18N02F17H14C	6101	18N02F17H10A
993	18N02F17L10K	2696	18N02F17L10F	4399	18N02F17D24X	6102	18N02F17H05V
994	18N02F17H25Q	2697	18N02F17L05Q	4400	18N02F17D14S	6103	18N02F17H05F
995	18N02F17H25K	2698	18N02F17L05F	4401	18N02F17D09H	6104	18N02F17D25V
996	18N02F17H25F	2699	18N02F17H25V	4402	18N02F17D04H	6105	18N02F17D10V
997	18N02F17H25A	2700	18N02F17H20F	4403	18N02F17L24I	6106	18N02F17D10Q
998	18N02F17D20Q	2701	18N02F17H20A	4404	18N02F17L19T	6107	18N02F17D10A
999	18N02F17D20A	2702	18N02F17H10V	4405	18N02F17L14I	6108	18N02F17H20W
1000	18N02F17D15F	2703	18N02F17D25A	4406	18N02F17L14D	6109	18N02F17H15W

El presente documento es de carácter informativo y no tiene ningún efecto legal. Dado que es un requisito informativo.





1001	18N02F17D15A	2704	18N02F17D15Q	4407	18N02F17L09N	6110	18N02F17H10G
1002	18N02F17L20W	2705	18N02F17D05Q	4408	18N02F17L09I	6111	18N02F17D25L
1003	18N02F17L15W	2706	18N02F17L20G	4409	18N02F17H24I	6112	18N02F17D15G
1004	18N02F17L15G	2707	18N02F17L10W	4410	18N02F17H19I	6113	18N02F17L20H
1005	18N02F17L05R	2708	18N02F17L10B	4411	18N02F17H14T	6114	18N02F17L05M
1006	18N02F17H25L	2709	18N02F17H25W	4412	18N02F17D24I	6115	18N02F17H20X
1007	18N02F17H25G	2710	18N02F17H05L	4413	18N02F17D04I	6116	18N02F17H10C
1008	18N02F17H20R	2711	18N02F17D05B	4414	18N02F17L19U	6117	18N02F17D25S
1009	18N02F17H15R	2712	18N02F17L20X	4415	18N02F17L09Z	6118	18N02F17D25C
1010	18N02F17H15G	2713	18N02F17L10C	4416	18N02F17H24P	6119	18N02F17D15S
1011	18N02F17H05W	2714	18N02F17H25M	4417	18N02F17H14U	6120	18N02F17L20U
1012	18N02F17H05R	2715	18N02F17H20C	4418	18N02F17H14P	6121	18N02F17L15I
1013	18N02F17D25B	2716	18N02F17H15X	4419	18N02F17H04Z	6122	18N02F17L10U
1014	18N02F17D20R	2717	18N02F17H15S	4420	18N02F17H04J	6123	18N02F17L10J
1015	18N02F17D10R	2718	18N02F17H05C	4421	18N02F17D19P	6124	18N02F17H25E
1016	18N02F17L15X	2719	18N02F17D25X	4422	18N02F17D04U	6125	18N02F17H15I
1017	18N02F17L05S	2720	18N02F17D15M	4423	18N02F17L25Q	6126	18N02F17H15D
1018	18N02F17L05H	2721	18N02F17D15C	4424	18N02F17L10A	6127	18N02F17D25D
1019	18N02F17D25M	2722	18N02F17D05C	4425	18N02F17L05K	6128	18N02F17D25E
1020	18N02F17D25H	2723	18N02F17L20D	4426	18N02F17H15F	6129	18N02F17D20J
1021	18N02F17D05X	2724	18N02F17L15Y	4427	18N02F17H10K	6130	18N02F17D15U
1022	18N02F17D05S	2725	18N02F17L15Z	4428	18N02F17H05A	6131	18N02F17D15N
1023	18N02F17L25U	2726	18N02F17L15N	4429	18N02F17D25K	6132	18N02F17D15E
1024	18N02F17L20P	2727	18N02F17L15D	4430	18N02F17D20F	6133	18N02F17D10Y
1025	18N02F17L05Y	2728	18N02F17L10T	4431	18N02F17D15V	6134	18N02F17D10Z
1026	18N02F17L05N	2729	18N02F17H20Y	4432	18N02F17D05F	6135	18N02F17D10J
1027	18N02F17L05I	2730	18N02F17H05I	4433	18N02F17L20B	6136	18N02F17D05J
1028	18N02F17L05D	2731	18N02F17H05D	4434	18N02F17L15L	6137	18N02F18I06Q
1029	18N02F17H25Z	2732	18N02F17D25I	4435	18N02F17L15B	6138	18N02F18I01F
1030	18N02F17H15Y	2733	18N02F17D25J	4436	18N02F17H25B	6139	18N02F18E16A
1031	18N02F17H10I	2734	18N02F17D20E	4437	18N02F17D15R	6140	18N02F18E11Q
1032	18N02F17H05T	2735	18N02F17D15P	4438	18N02F17D15L	6141	18N02F18E11F
1033	18N02F17H05J	2736	18N02F17D10U	4439	18N02F17D10B	6142	18N02F18E11A
1034	18N02F17H05E	2737	18N02F17D10I	4440	18N02F17D05L	6143	18N02F18E06K
1035	18N02F17D25Y	2738	18N02F18I21Q	4441	18N02F17D05G	6144	18N02F18E06F
1036	18N02F17D25T	2739	18N02F18I16K	4442	18N02F17L25M	6145	18N02F18A01V
1037	18N02F17D25U	2740	18N02F18I16F	4443	18N02F17L20S	6146	18N02F18I11W
1038	18N02F17D20I	2741	18N02F18I11A	4444	18N02F17L20M	6147	18N02F18E06B

El presente documento es de carácter informativo y no tiene ningún efecto legal. Dado que es un requisito informativo.





1039	18N02F17D15T	2742	18N02F18E21F	4445	18N02F17L10S	6148	18N02F18A16W
1040	18N02F17D10P	2743	18N02F18E16V	4446	18N02F17H20S	6149	18N02F18A06L
1041	18N02F17D10D	2744	18N02F18E16Q	4447	18N02F17H20H	6150	18N02F18A01L
1042	18N02F17D10E	2745	18N02F18E06Q	4448	18N02F17H15C	6151	18N02F18A01B
1043	18N02F17D05Y	2746	18N02F18E01F	4449	18N02F17H10M	6152	18N02F18I11C
1044	18N02F18I16V	2747	18N02F18A16K	4450	18N02F17H05M	6153	18N02F18I06M
1045	18N02F18I01V	2748	18N02F18A11F	4451	18N02F17D20X	6154	18N02F18I06H
1046	18N02F18A21V	2749	18N02F18A01K	4452	18N02F17D20S	6155	18N02F18I01H
1047	18N02F18A06F	2750	18N02F18I11R	4453	18N02F17D20M	6156	18N02F18E21X
1048	18N02F18I21B	2751	18N02F18I06L	4454	18N02F17L25T	6157	18N02F18E21H
1049	18N02F18I06W	2752	18N02F18E11B	4455	18N02F17L25P	6158	18N02F18E11C
1050	18N02F18I06B	2753	18N02F18E01B	4456	18N02F17L25D	6159	18N02F18E01X
1051	18N02F18I01L	2754	18N02F18A21G	4457	18N02F17L15J	6160	18N02F18E01H
1052	18N02F18E16W	2755	18N02F18I06X	4458	18N02F17L10P	6161	18N02F18A21X
1053	18N02F18E16L	2756	18N02F18I06S	4459	18N02F17L05Z	6162	18N02F18A06M
1054	18N02F18E16B	2757	18N02F18I01X	4460	18N02F17L05U	6163	18N02F18I16T
1055	18N02F18E11G	2758	18N02F18E21S	4461	18N02F17L05J	6164	18N02F18I06T
1056	18N02F18A06W	2759	18N02F18E16M	4462	18N02F17H25Y	6165	18N02F18I06I
1057	18N02F18A06R	2760	18N02F18E06M	4463	18N02F17H25T	6166	18N02F18E16N
1058	18N02F18A01R	2761	18N02F18A16H	4464	18N02F17H25N	6167	18N02F18E11T
1059	18N02F18I16S	2762	18N02F18A11X	4465	18N02F17H20T	6168	18N02F18E06N
1060	18N02F18I16C	2763	18N02F18A11H	4466	18N02F17H15Z	6169	18N02F18E01N
1061	18N02F18I11M	2764	18N02F18A06X	4467	18N02F17H15T	6170	18N02F18A21I
1062	18N02F18I11H	2765	18N02F18A06S	4468	18N02F17H15U	6171	18N02F18A21D
1063	18N02F18I06C	2766	18N02F18I01N	4469	18N02F17H10D	6172	18N02F18A06Y
1064	18N02F18I01S	2767	18N02F18E21T	4470	18N02F17H10E	6173	18N02F18A06N
1065	18N02F18E21C	2768	18N02F18E21D	4471	18N02F17H05Y	6174	18N02F18I21P
1066	18N02F18E06X	2769	18N02F18E16Y	4472	18N02F17D20Y	6175	18N02F18I11E
1067	18N02F18A21S	2770	18N02F18E06Y	4473	18N02F17D15I	6176	18N02F18E21U
1068	18N02F18A11M	2771	18N02F18E06T	4474	18N02F17D15D	6177	18N02F18E16Z
1069	18N02F18A06C	2772	18N02F18A16I	4475	18N02F17D05D	6178	18N02F18A21U
1070	18N02F18A01X	2773	18N02F18A11N	4476	18N02F18I11Q	6179	18N02F18A11E
1071	18N02F18A01S	2774	18N02F18A06I	4477	18N02F18I11K	6180	18N02F18A06Z
1072	18N02F18I16I	2775	18N02F18A06D	4478	18N02F18I11F	6181	18N02F18A01E
1073	18N02F18I11T	2776	18N02F18I21U	4479	18N02F18I01Q	6182	18N02F18I22A
1074	18N02F18I01I	2777	18N02F18I21J	4480	18N02F18I01K	6183	18N02F18I02V
1075	18N02F18E21Y	2778	18N02F18I16J	4481	18N02F18E16F	6184	18N02F18E22K
1076	18N02F18E21I	2779	18N02F18I16E	4482	18N02F18A21Q	6185	18N02F18E12F

El presente documento es de carácter informativo y no tiene ningún efecto legal. Dado que es un requisito informativo.





1077	18N02F18E01T	2780	18N02F18I11J	4483	18N02F18A11V	6186	18N02F18E07A
1078	18N02F18E01I	2781	18N02F18I01Z	4484	18N02F18A11K	6187	18N02F18A12A
1079	18N02F18A11Y	2782	18N02F18I01U	4485	18N02F18A06V	6188	18N02F18A02Q
1080	18N02F18A11I	2783	18N02F18E21P	4486	18N02F18A06A	6189	18N02F18I17G
1081	18N02F18I21E	2784	18N02F18E11Z	4487	18N02F18I21L	6190	18N02F18I12R
1082	18N02F18I11Z	2785	18N02F18A16J	4488	18N02F18I16R	6191	18N02F18I12G
1083	18N02F18E21E	2786	18N02F18A11J	4489	18N02F18I01B	6192	18N02F18I02B
1084	18N02F18E16U	2787	18N02F18I22K	4490	18N02F18E21W	6193	18N02F18E22G
1085	18N02F18E16E	2788	18N02F18I22F	4491	18N02F18E21B	6194	18N02F18E07R
1086	18N02F18E11J	2789	18N02F18I17V	4492	18N02F18E16R	6195	18N02F18E02G
1087	18N02F18E06U	2790	18N02F18I02A	4493	18N02F18E16G	6196	18N02F18A17L
1088	18N02F18E06E	2791	18N02F18E02F	4494	18N02F18E11L	6197	18N02F18A17B
1089	18N02F18E01Z	2792	18N02F18A22Q	4495	18N02F18E06W	6198	18N02F18A12L
1090	18N02F18E01U	2793	18N02F18A17K	4496	18N02F18E01R	6199	18N02F18A12B
1091	18N02F18A16U	2794	18N02F18A17A	4497	18N02F18E01L	6200	18N02F18A07B
1092	18N02F18A01P	2795	18N02F18A07K	4498	18N02F18A21R	6201	18N02F18A02B
1093	18N02F18I12A	2796	18N02F18A07A	4499	18N02F18A21B	6202	18N02F18I22C
1094	18N02F18I02K	2797	18N02F18I17W	4500	18N02F18A11L	6203	18N02F18I17S
1095	18N02F18E22V	2798	18N02F18I12L	4501	18N02F18A11G	6204	18N02F18I07C
1096	18N02F18E12A	2799	18N02F18E07B	4502	18N02F18I21C	6205	18N02F18I02H
1097	18N02F18E02Q	2800	18N02F18E02B	4503	18N02F18I16M	6206	18N02F18E22X
1098	18N02F18E02K	2801	18N02F18A22L	4504	18N02F18E16X	6207	18N02F18E22S
1099	18N02F18A12K	2802	18N02F18A17G	4505	18N02F18E11S	6208	18N02F18E07X
1100	18N02F18A12F	2803	18N02F18I07M	4506	18N02F18E11M	6209	18N02F18A07S
1101	18N02F18A02V	2804	18N02F18I07H	4507	18N02F18E01M	6210	18N02F18I17D
1102	18N02F18A02K	2805	18N02F18I02M	4508	18N02F18E01C	6211	18N02F18E22Y
1103	18N02F18I17R	2806	18N02F18E17M	4509	18N02F18A11C	6212	18N02F18E17D
1104	18N02F18I07G	2807	18N02F18E07M	4510	18N02F18A06H	6213	18N02F18E07I
1105	18N02F18E22L	2808	18N02F18E02H	4511	18N02F18I11N	6214	18N02F18A22N
1106	18N02F18E12L	2809	18N02F18A22C	4512	18N02F18I06N	6215	18N02F18A22D
1107	18N02F18A22B	2810	18N02F18A17X	4513	18N02F18I01Y	6216	18N02F18I22U
1108	18N02F18I22S	2811	18N02F18A17H	4514	18N02F18I01T	6217	18N02F18I23Q
1109	18N02F18I12C	2812	18N02F18A07C	4515	18N02F18E11N	6218	18N02F18I22E
1110	18N02F18E17X	2813	18N02F18I07T	4516	18N02F18E06I	6219	18N02F18I17J
1111	18N02F18E12M	2814	18N02F18I02N	4517	18N02F18E01Y	6220	18N02F18I12P
1112	18N02F18A22M	2815	18N02F18E22I	4518	18N02F18A01D	6221	18N02F18I03K
1113	18N02F18A12X	2816	18N02F18E17Y	4519	18N02F18I11U	6222	18N02F18I02J
1114	18N02F18A12C	2817	18N02F18E17I	4520	18N02F18I11P	6223	18N02F18E17Z

El presente documento es de carácter informativo y no tiene ningún efecto legal. Dado que es un requisito informativo.





1115	18N02F18I22I	2818	18N02F18E12N	4521	18N02F18I06Z	6224	18N02F18E17P
1116	18N02F18I17N	2819	18N02F18E02Y	4522	18N02F18I06P	6225	18N02F18E17J
1117	18N02F18I12T	2820	18N02F18A07Y	4523	18N02F18I01J	6226	18N02F18E17E
1118	18N02F18I12I	2821	18N02F18A02I	4524	18N02F18E06J	6227	18N02F18E12U
1119	18N02F18I02D	2822	18N02F18I18F	4525	18N02F18A21P	6228	18N02F18E12P
1120	18N02F18E22D	2823	18N02F18I07Z	4526	18N02F18A21J	6229	18N02F18E13K
1121	18N02F18E07N	2824	18N02F18I02P	4527	18N02F18A21E	6230	18N02F18E12J
1122	18N02F18E07D	2825	18N02F18E23V	4528	18N02F18A16E	6231	18N02F18A22J
1123	18N02F18A22I	2826	18N02F18E22U	4529	18N02F18A06U	6232	18N02F18A22E
1124	18N02F18A17T	2827	18N02F18E18F	4530	18N02F18A01Z	6233	18N02F18A12U
1125	18N02F18A07N	2828	18N02F18E02U	4531	18N02F18A01U	6234	18N02F18A12J
1126	18N02F18A02Y	2829	18N02F18A23V	4532	18N02F18I17K	6235	18N02F18A02U
1127	18N02F18A02N	2830	18N02F18A18K	4533	18N02F18I12K	6236	18N02F18I13W
1128	18N02F18I17Z	2831	18N02F18A17J	4534	18N02F18I07K	6237	18N02F18I13L
1129	18N02F18I17U	2832	18N02F18A18A	4535	18N02F18I02F	6238	18N02F18I08W
1130	18N02F18I17E	2833	18N02F18A12P	4536	18N02F18E12V	6239	18N02F18I08L
1131	18N02F18I13A	2834	18N02F18A07Z	4537	18N02F18E07Q	6240	18N02F18E13L
1132	18N02F18I07E	2835	18N02F18I18L	4538	18N02F18A17V	6241	18N02F18E13G
1133	18N02F18I03F	2836	18N02F18I18G	4539	18N02F18A17Q	6242	18N02F18E03W
1134	18N02F18E17U	2837	18N02F18I08B	4540	18N02F18E22R	6243	18N02F18E03R
1135	18N02F18E12Z	2838	18N02F18I03L	4541	18N02F18E12G	6244	18N02F18A13L
1136	18N02F18E13A	2839	18N02F18I03B	4542	18N02F18E07L	6245	18N02F18A13G
1137	18N02F18E08V	2840	18N02F18E23R	4543	18N02F18E07G	6246	18N02F18A03L
1138	18N02F18E08F	2841	18N02F18E23B	4544	18N02F18I07S	6247	18N02F18I18C
1139	18N02F18E02Z	2842	18N02F18E18G	4545	18N02F18I02X	6248	18N02F18I03M
1140	18N02F18E03F	2843	18N02F18E13W	4546	18N02F18E22C	6249	18N02F18E23S
1141	18N02F18A17U	2844	18N02F18E13R	4547	18N02F18E07H	6250	18N02F18E23M
1142	18N02F18A08V	2845	18N02F18E03L	4548	18N02F18E02X	6251	18N02F18E18H
1143	18N02F18A08Q	2846	18N02F18E03G	4549	18N02F18E02M	6252	18N02F18E13H
1144	18N02F18A08F	2847	18N02F18A23G	4550	18N02F18A22X	6253	18N02F18E08M
1145	18N02F18A02J	2848	18N02F18A18L	4551	18N02F18A22H	6254	18N02F18E03X
1146	18N02F18I23R	2849	18N02F18A08R	4552	18N02F18A07X	6255	18N02F18E03M
1147	18N02F18I08G	2850	18N02F18A08L	4553	18N02F18A07H	6256	18N02F18A18X
1148	18N02F18I03R	2851	18N02F18A03W	4554	18N02F18I12N	6257	18N02F18A13X
1149	18N02F18E23L	2852	18N02F18I23S	4555	18N02F18I07D	6258	18N02F18A08M
1150	18N02F18E23G	2853	18N02F18I23M	4556	18N02F18E22N	6259	18N02F18A03H
1151	18N02F18E18R	2854	18N02F18I23H	4557	18N02F18E12Y	6260	18N02F18I13N
1152	18N02F18E08L	2855	18N02F18I18M	4558	18N02F18I23K	6261	18N02F18E13Y

El presente documento es de carácter informativo y no tiene ningún efecto legal. Dado que es un requisito informativo.





1153	18N02F18E08G	2856	18N02F18I03H	4559	18N02F18I23F	6262	18N02F18A18Y
1154	18N02F18A18B	2857	18N02F18E23H	4560	18N02F18I17P	6263	18N02F18A18I
1155	18N02F18A03B	2858	18N02F18A23X	4561	18N02F18I18K	6264	18N02F18A08Y
1156	18N02F18I08M	2859	18N02F18A03M	4562	18N02F18I12U	6265	18N02F18A08T
1157	18N02F18I08C	2860	18N02F18I23N	4563	18N02F18I12E	6266	18N02F18A03Y
1158	18N02F18E23X	2861	18N02F18I08T	4564	18N02F18I08Q	6267	18N02F18A03T
1159	18N02F18A13S	2862	18N02F18I08I	4565	18N02F18I07J	6268	18N02F18I23E
1160	18N02F18A13H	2863	18N02F18I08D	4566	18N02F18I08A	6269	18N02F18I13E
1161	18N02F18A13C	2864	18N02F18I03Y	4567	18N02F18E22P	6270	18N02F18I08E
1162	18N02F18A08X	2865	18N02F18E23Y	4568	18N02F18E23A	6271	18N02F18I03Z
1163	18N02F18A03C	2866	18N02F18E23T	4569	18N02F18E13F	6272	18N02F18E18P
1164	18N02F18I23D	2867	18N02F18E23N	4570	18N02F18E02P	6273	18N02F18E18J
1165	18N02F18I18D	2868	18N02F18E23I	4571	18N02F18E03A	6274	18N02F18E13P
1166	18N02F18I13Y	2869	18N02F18A18N	4572	18N02F18A23Q	6275	18N02F18E08U
1167	18N02F18I13I	2870	18N02F18A13Y	4573	18N02F18A23F	6276	18N02F18E03P
1168	18N02F18E13T	2871	18N02F18A03D	4574	18N02F18A13Q	6277	18N02F18A03Z
1169	18N02F18E03Y	2872	18N02F18I13U	4575	18N02F18A13A	6278	18N02F18I24Q
1170	18N02F18E03I	2873	18N02F18I08U	4576	18N02F18A08K	6279	18N02F18I19V
1171	18N02F18A08N	2874	18N02F18E23J	4577	18N02F18A07E	6280	18N02F18I14V
1172	18N02F18A03I	2875	18N02F18E08P	4578	18N02F18A02Z	6281	18N02F18E24K
1173	18N02F18I13Z	2876	18N02F18E03Z	4579	18N02F18A02P	6282	18N02F18E24A
1174	18N02F18I08J	2877	18N02F18A23J	4580	18N02F18A03K	6283	18N02F18E19V
1175	18N02F18I03U	2878	18N02F18A18J	4581	18N02F18A02E	6284	18N02F18E19F
1176	18N02F18I03J	2879	18N02F18A08E	4582	18N02F18I23G	6285	18N02F18E09Q
1177	18N02F18E18Z	2880	18N02F18A03U	4583	18N02F18I18B	6286	18N02F18E09K
1178	18N02F18E08Z	2881	18N02F18A03J	4584	18N02F18I13R	6287	18N02F18E09A
1179	18N02F18A18Z	2882	18N02F18I24A	4585	18N02F18E08B	6288	18N02F18E04F
1180	18N02F18A13E	2883	18N02F18I09V	4586	18N02F18A23B	6289	18N02F18A24V
1181	18N02F18I19K	2884	18N02F18I09Q	4587	18N02F18A18R	6290	18N02F18A24Q
1182	18N02F18I14Q	2885	18N02F18I04V	4588	18N02F18I08H	6291	18N02F18A24A
1183	18N02F18E19K	2886	18N02F18I04K	4589	18N02F18E18S	6292	18N02F18A14V
1184	18N02F18E04K	2887	18N02F18A19Q	4590	18N02F18E18C	6293	18N02F18A09F
1185	18N02F18A24K	2888	18N02F18A14K	4591	18N02F18E03H	6294	18N02F18A09A
1186	18N02F18I24L	2889	18N02F18A04A	4592	18N02F18A13M	6295	18N02F18I24R
1187	18N02F18I19R	2890	18N02F18I14W	4593	18N02F18A08C	6296	18N02F18I19G
1188	18N02F18I09B	2891	18N02F18I09W	4594	18N02F18I23T	6297	18N02F18I19B
1189	18N02F18E24R	2892	18N02F18I04W	4595	18N02F18I18T	6298	18N02F18I14L
1190	18N02F18E14W	2893	18N02F18E24W	4596	18N02F18E18Y	6299	18N02F18I14G

El presente documento es de carácter informativo y no tiene ningún efecto legal. Dado que es un requisito informativo.





1191	18N02F18E14G	2894	18N02F18E24G	4597	18N02F18E13N	6300	18N02F18I04R
1192	18N02F18E09L	2895	18N02F18E09B	4598	18N02F18E13D	6301	18N02F18I04L
1193	18N02F18A19L	2896	18N02F18A24W	4599	18N02F18E08T	6302	18N02F18E04L
1194	18N02F18A09L	2897	18N02F18A24L	4600	18N02F18E08I	6303	18N02F18E04G
1195	18N02F18I24M	2898	18N02F18A24G	4601	18N02F18E08D	6304	18N02F18A24B
1196	18N02F18I14S	2899	18N02F18A09G	4602	18N02F18E03N	6305	18N02F18A19W
1197	18N02F18E14H	2900	18N02F18A04R	4603	18N02F18A23D	6306	18N02F18A19R
1198	18N02F18E04S	2901	18N02F18I24S	4604	18N02F18A13I	6307	18N02F18A19B
1199	18N02F18E04M	2902	18N02F18I24C	4605	18N02F18A08D	6308	18N02F18A04L
1200	18N02F18A14X	2903	18N02F18I09C	4606	18N02F18E23Z	6309	18N02F18I19M
1201	18N02F18A09H	2904	18N02F18E14X	4607	18N02F18E18E	6310	18N02F18I14X
1202	18N02F18I14Y	2905	18N02F18E09S	4608	18N02F18E13Z	6311	18N02F18I14H
1203	18N02F18E19N	2906	18N02F18E04X	4609	18N02F18A08J	6312	18N02F18I04H
1204	18N02F18E09T	2907	18N02F18A24H	4610	18N02F18I19Q	6313	18N02F18E24M
1205	18N02F18E09I	2908	18N02F18A19C	4611	18N02F18I04F	6314	18N02F18E19S
1206	18N02F18A14D	2909	18N02F18I24N	4612	18N02F18E14A	6315	18N02F18E19H
1207	18N02F18I09J	2910	18N02F18I24D	4613	18N02F18E04A	6316	18N02F18E09M
1208	18N02F18E24P	2911	18N02F18I19N	4614	18N02F18A19A	6317	18N02F18A19H
1209	18N02F18E04J	2912	18N02F18I14N	4615	18N02F18A09Q	6318	18N02F18A09X
1210	18N02F18A19E	2913	18N02F18I09T	4616	18N02F18E19L	6319	18N02F18I19Y
1211	18N02F18I25R	2914	18N02F18I09I	4617	18N02F18E14R	6320	18N02F18I14T
1212	18N02F18I15Q	2915	18N02F18E19D	4618	18N02F18E09R	6321	18N02F18E14I
1213	18N02F18I15K	2916	18N02F18E14N	4619	18N02F18E04B	6322	18N02F18E09D
1214	18N02F18I10Q	2917	18N02F18E04T	4620	18N02F18A14L	6323	18N02F18E04I
1215	18N02F18I10A	2918	18N02F18A24I	4621	18N02F18A04B	6324	18N02F18A19Y
1216	18N02F18E25Q	2919	18N02F18A24D	4622	18N02F18I04C	6325	18N02F18A19N
1217	18N02F18E20K	2920	18N02F18A19I	4623	18N02F18E09H	6326	18N02F18A09T
1218	18N02F18E10G	2921	18N02F18A14Y	4624	18N02F18E09C	6327	18N02F18A04Y
1219	18N02F18E05F	2922	18N02F18A09Y	4625	18N02F18A24M	6328	18N02F18I24J
1220	18N02F18A15Q	2923	18N02F18I19P	4626	18N02F18A24C	6329	18N02F18I19E
1221	18N02F18A15R	2924	18N02F18I04Z	4627	18N02F18A09S	6330	18N02F18I14E
1222	18N02F18A15F	2925	18N02F18I04P	4628	18N02F18A09C	6331	18N02F18I09P
1223	18N02F18A05Q	2926	18N02F18E14E	4629	18N02F18A04C	6332	18N02F18E14P
1224	18N02F18A05L	2927	18N02F18E09J	4630	18N02F18I09Y	6333	18N02F18A24J
1225	18N02F13M25W	2928	18N02F18A24U	4631	18N02F18I09D	6334	18N02F18A19P
1226	18N02F18I15C	2929	18N02F18A04U	4632	18N02F18I04N	6335	18N02F18A09U
1227	18N02F18I10S	2930	18N02F18I25Q	4633	18N02F18E14Y	6336	18N02F18A04P
1228	18N02F18I05M	2931	18N02F18I25K	4634	18N02F18E04Y	6337	18N02F18I25A

El presente documento es de carácter informativo y no tiene ningún efecto legal. Dado que es un requisito informativo.





1229	18N02F18E20X	2932	18N02F18I25F	4635	18N02F18E04N	6338	18N02F18I20Q
1230	18N02F18E20M	2933	18N02F18I15G	4636	18N02F18A24Y	6339	18N02F18I20K
1231	18N02F18E15S	2934	18N02F18I10G	4637	18N02F18A24N	6340	18N02F18I20A
1232	18N02F18E05S	2935	18N02F18I05K	4638	18N02F18A04D	6341	18N02F18I15B
1233	18N02F18A20H	2936	18N02F18E25R	4639	18N02F18I24U	6342	18N02F18I10V
1234	18N02F18A05X	2937	18N02F18E25B	4640	18N02F18I24E	6343	18N02F18I10W
1235	18N02F18I20N	2938	18N02F18E15R	4641	18N02F18I09Z	6344	18N02F18I10R
1236	18N02F18I15T	2939	18N02F18E10L	4642	18N02F18I09E	6345	18N02F18I10L
1237	18N02F18I05N	2940	18N02F18E05W	4643	18N02F18I04E	6346	18N02F18I05R
1238	18N02F18I05I	2941	18N02F18E05K	4644	18N02F18E19E	6347	18N02F18I05A
1239	18N02F18I05D	2942	18N02F18E05L	4645	18N02F18E14J	6348	18N02F18E25W
1240	18N02F18E25T	2943	18N02F18E05B	4646	18N02F18E04U	6349	18N02F18E20W
1241	18N02F18E15D	2944	18N02F18A15V	4647	18N02F18A24P	6350	18N02F18E20A
1242	18N02F18E10I	2945	18N02F18A15W	4648	18N02F18A19J	6351	18N02F18E15K
1243	18N02F18A05N	2946	18N02F18A15A	4649	18N02F18A14Z	6352	18N02F18E15A
1244	18N02F18A05I	2947	18N02F18A15B	4650	18N02F18A14J	6353	18N02F18E15B
1245	18N02F18I15J	2948	18N02F18I25C	4651	18N02F18A09Z	6354	18N02F18E10K
1246	18N02F18I10U	2949	18N02F18I15X	4652	18N02F18A04Z	6355	18N02F18E10F
1247	18N02F18I05E	2950	18N02F18I15H	4653	18N02F18I25B	6356	18N02F18E05G
1248	18N02F18E20J	2951	18N02F18I05X	4654	18N02F18I20W	6357	18N02F18E05A
1249	18N02F18E10P	2952	18N02F18I05C	4655	18N02F18I15V	6358	18N02F18A25W
1250	18N02F18A20P	2953	18N02F18A20C	4656	18N02F18I15R	6359	18N02F18A25B
1251	18N02F18A20J	2954	18N02F18A15C	4657	18N02F18I15L	6360	18N02F18A20V
1252	18N02F18A15P	2955	18N02F18A10S	4658	18N02F18I05V	6361	18N02F18A20B
1253	18N02F18A10P	2956	18N02F18A10M	4659	18N02F18I05L	6362	18N02F18A15L
1254	18N02F18A05J	2957	18N02F18A10C	4660	18N02F18E25V	6363	18N02F18A10W
1255	18N02F18J01K	2958	18N02F18A05S	4661	18N02F18E25L	6364	18N02F18A10R
1256	18N02F18F11K	2959	18N02F18A05H	4662	18N02F18E10B	6365	18N02F18A10L
1257	18N02F18F06F	2960	18N02F18A05C	4663	18N02F18A25R	6366	18N02F18A05V
1258	18N02F18F01Q	2961	18N02F18I20D	4664	18N02F18A25L	6367	18N02F13M25V
1259	18N02F18F01A	2962	18N02F18I10D	4665	18N02F18A20W	6368	18N02F18I05H
1260	18N02F18B16Q	2963	18N02F18I05Y	4666	18N02F18A20Q	6369	18N02F18E15H
1261	18N02F18B16A	2964	18N02F18I05T	4667	18N02F18A20K	6370	18N02F18A25H
1262	18N02F18B06F	2965	18N02F18E20Y	4668	18N02F18A20L	6371	18N02F18A25C
1263	18N02F18B01F	2966	18N02F18E20T	4669	18N02F18A10Q	6372	18N02F18A20X
1264	18N02F18J11B	2967	18N02F18E15Y	4670	18N02F18A10K	6373	18N02F18A15H
1265	18N02F18F01L	2968	18N02F18E15I	4671	18N02F18A10B	6374	18N02F18A10X
1266	18N02F18B16B	2969	18N02F18A25T	4672	18N02F18A05R	6375	18N02F18I25I

El presente documento es de carácter informativo y no tiene ningún efecto legal. Dado que es un requisito informativo.





1267	18N02F18B11L	2970	18N02F18A25N	4673	18N02F18A05G	6376	18N02F18I15Y
1268	18N02F18B06R	2971	18N02F18A20Y	4674	18N02F18I20H	6377	18N02F18E25Y
1269	18N02F18B06L	2972	18N02F18A20I	4675	18N02F18I10C	6378	18N02F18E10Y
1270	18N02F18J11S	2973	18N02F18A05D	4676	18N02F18E10M	6379	18N02F18E05D
1271	18N02F18J11H	2974	18N02F18I25J	4677	18N02F18E10H	6380	18N02F18A20N
1272	18N02F18J01S	2975	18N02F18I25E	4678	18N02F18E05X	6381	18N02F18A20D
1273	18N02F18F21H	2976	18N02F18I10J	4679	18N02F18E05M	6382	18N02F18A15D
1274	18N02F18F06M	2977	18N02F18I05Z	4680	18N02F18A10H	6383	18N02F18A10N
1275	18N02F18F01M	2978	18N02F18E25E	4681	18N02F13M25X	6384	18N02F18I20Z
1276	18N02F18B21H	2979	18N02F18E05P	4682	18N02F18I20I	6385	18N02F18I20U
1277	18N02F18B21C	2980	18N02F18A20U	4683	18N02F18I15I	6386	18N02F18I20J
1278	18N02F18B01S	2981	18N02F18A10J	4684	18N02F18E25I	6387	18N02F18I10E
1279	18N02F13N21X	2982	18N02F18J11A	4685	18N02F18E25D	6388	18N02F18I05U
1280	18N02F18J11I	2983	18N02F18J01F	4686	18N02F18E05Y	6389	18N02F18E25J
1281	18N02F18F01T	2984	18N02F18F21V	4687	18N02F18A15Y	6390	18N02F18E15J
1282	18N02F18F01D	2985	18N02F18F21F	4688	18N02F18A05Y	6391	18N02F18E10J
1283	18N02F18B21D	2986	18N02F18F16K	4689	18N02F18I20E	6392	18N02F18A25J
1284	18N02F18B16N	2987	18N02F18F11Q	4690	18N02F18I15Z	6393	18N02F18A25E
1285	18N02F18B06Y	2988	18N02F18F11A	4691	18N02F18I15U	6394	18N02F18A10Z
1286	18N02F18J21J	2989	18N02F18F06K	4692	18N02F18I10Z	6395	18N02F18A10U
1287	18N02F18J06Z	2990	18N02F18F01F	4693	18N02F18I05P	6396	18N02F18A05U
1288	18N02F18J01Z	2991	18N02F18B11V	4694	18N02F18E20U	6397	18N02F18J16Q
1289	18N02F18J01P	2992	18N02F18B11K	4695	18N02F18E15U	6398	18N02F18J16F
1290	18N02F18J01J	2993	18N02F18B06A	4696	18N02F18E10U	6399	18N02F18J06Q
1291	18N02F18J01E	2994	18N02F13N21V	4697	18N02F18E10E	6400	18N02F18J06K
1292	18N02F18B21U	2995	18N02F18J21B	4698	18N02F18E05Z	6401	18N02F18B21Q
1293	18N02F18B16E	2996	18N02F18J16L	4699	18N02F18A25P	6402	18N02F18B11A
1294	18N02F18J02Q	2997	18N02F18J16B	4700	18N02F18A20E	6403	18N02F18B06V
1295	18N02F18F22F	2998	18N02F18J11W	4701	18N02F18A10E	6404	18N02F18B01Q
1296	18N02F18F17K	2999	18N02F18J06G	4702	18N02F18A05Z	6405	18N02F18J16G
1297	18N02F18F02V	3000	18N02F18F21B	4703	18N02F18A05P	6406	18N02F18J11G
1298	18N02F18F02Q	3001	18N02F18F16L	4704	18N02F18J21K	6407	18N02F18J06W
1299	18N02F18B22K	3002	18N02F18F01G	4705	18N02F18J21F	6408	18N02F18F16B
1300	18N02F18B07F	3003	18N02F18B21B	4706	18N02F18J01Q	6409	18N02F18F06R
1301	18N02F18B02F	3004	18N02F18B11R	4707	18N02F18J01A	6410	18N02F13N21W
1302	18N02F18J17X	3005	18N02F18B06W	4708	18N02F18F16V	6411	18N02F18J21S
1303	18N02F18J17S	3006	18N02F18B06B	4709	18N02F18F11V	6412	18N02F18J06X
1304	18N02F18J17H	3007	18N02F18B01L	4710	18N02F18B21V	6413	18N02F18J01C

El presente documento es de carácter informativo y no tiene ningún efecto legal. Dado que es un requisito informativo.





1305	18N02F18J12S	3008	18N02F18B01G	4711	18N02F18B01V	6414	18N02F18F16H
1306	18N02F18J12L	3009	18N02F18B01B	4712	18N02F18J11L	6415	18N02F18F11H
1307	18N02F18J12C	3010	18N02F18J06S	4713	18N02F18J06B	6416	18N02F18F06S
1308	18N02F18J07M	3011	18N02F18F21M	4714	18N02F18J01L	6417	18N02F18B16C
1309	18N02F18J07B	3012	18N02F18B16H	4715	18N02F18F11W	6418	18N02F18B01H
1310	18N02F18J02X	3013	18N02F18J21N	4716	18N02F18F11L	6419	18N02F18F21T
1311	18N02F18J02B	3014	18N02F18J21D	4717	18N02F18F11G	6420	18N02F18F11Y
1312	18N02F18F17M	3015	18N02F18J16Y	4718	18N02F18F11B	6421	18N02F18F06T
1313	18N02F18F17H	3016	18N02F18J11N	4719	18N02F18F06W	6422	18N02F18F06D
1314	18N02F18F12L	3017	18N02F18J06Y	4720	18N02F18F06L	6423	18N02F18B11D
1315	18N02F18F02R	3018	18N02F18F16D	4721	18N02F18F06G	6424	18N02F18B06T
1316	18N02F18F02S	3019	18N02F18F11N	4722	18N02F18F01W	6425	18N02F18B06I
1317	18N02F18B22R	3020	18N02F18F01N	4723	18N02F18F01B	6426	18N02F13N21Y
1318	18N02F18B22G	3021	18N02F18B21Y	4724	18N02F18B11W	6427	18N02F18J21E
1319	18N02F18B17W	3022	18N02F18B16T	4725	18N02F18B11G	6428	18N02F18J06P
1320	18N02F18B17X	3023	18N02F18B01Y	4726	18N02F18B06G	6429	18N02F18J06J
1321	18N02F18B17M	3024	18N02F18B01T	4727	18N02F18B01W	6430	18N02F18J06E
1322	18N02F18B17H	3025	18N02F18J16J	4728	18N02F18J16C	6431	18N02F18J01U
1323	18N02F18B12S	3026	18N02F18J11J	4729	18N02F18J11C	6432	18N02F18F21Z
1324	18N02F18B12L	3027	18N02F18F21U	4730	18N02F18J06C	6433	18N02F18F21J
1325	18N02F18B07L	3028	18N02F18F21P	4731	18N02F18F21S	6434	18N02F18F16U
1326	18N02F18J22T	3029	18N02F18F11J	4732	18N02F18F06X	6435	18N02F18F16P
1327	18N02F18J22I	3030	18N02F18F01U	4733	18N02F18F01H	6436	18N02F18F16J
1328	18N02F18J17N	3031	18N02F18F01J	4734	18N02F18B21X	6437	18N02F18F06J
1329	18N02F18J07Y	3032	18N02F18B21J	4735	18N02F18B21S	6438	18N02F18F01Z
1330	18N02F18J07N	3033	18N02F18B16Z	4736	18N02F18B11X	6439	18N02F18B21E
1331	18N02F18J02N	3034	18N02F18B11U	4737	18N02F18B11S	6440	18N02F18B06P
1332	18N02F18F17Y	3035	18N02F18B11J	4738	18N02F18B11C	6441	18N02F18B01P
1333	18N02F18F17N	3036	18N02F18B06Z	4739	18N02F18B06X	6442	18N02F13N21Z
1334	18N02F18F17D	3037	18N02F18B06U	4740	18N02F18J21T	6443	18N02F18J22K
1335	18N02F18F07Y	3038	18N02F18B01Z	4741	18N02F18J11D	6444	18N02F18J22F
1336	18N02F18B17I	3039	18N02F18J22A	4742	18N02F18J01N	6445	18N02F18J17Q
1337	18N02F18B12N	3040	18N02F18J12V	4743	18N02F18F21Y	6446	18N02F18J02F
1338	18N02F18B02Y	3041	18N02F18J12Q	4744	18N02F18F06I	6447	18N02F18F07V
1339	18N02F13N22Y	3042	18N02F18J07V	4745	18N02F18B21T	6448	18N02F18F07Q
1340	18N02F18F22Z	3043	18N02F18J07Q	4746	18N02F18B06N	6449	18N02F18F07F
1341	18N02F18F22U	3044	18N02F18J02K	4747	18N02F18B01N	6450	18N02F18B17F
1342	18N02F18F12P	3045	18N02F18F22V	4748	18N02F18B01I	6451	18N02F18J22S

El presente documento es de carácter informativo y no tiene ningún efecto legal. Dado que es un requisito informativo.





1343	18N02F18B17J	3046	18N02F18F22A	4749	18N02F18B01D	6452	18N02F18J22B
1344	18N02F18B12E	3047	18N02F18B02K	4750	18N02F18J21U	6453	18N02F18J17M
1345	18N02F18B07P	3048	18N02F18B02A	4751	18N02F18J11Z	6454	18N02F18J12M
1346	18N02F18J13A	3049	18N02F18J22C	4752	18N02F18J11E	6455	18N02F18J07X
1347	18N02F18J03F	3050	18N02F18J12W	4753	18N02F18F11Z	6456	18N02F18J07R
1348	18N02F18F13K	3051	18N02F18J12B	4754	18N02F18F11P	6457	18N02F18J02H
1349	18N02F18F08V	3052	18N02F18J02L	4755	18N02F18F11E	6458	18N02F18F22X
1350	18N02F18F08K	3053	18N02F18F22G	4756	18N02F18F06Z	6459	18N02F18F17R
1351	18N02F18B18K	3054	18N02F18F17B	4757	18N02F18B21P	6460	18N02F18F07W
1352	18N02F18B08A	3055	18N02F18F12X	4758	18N02F18B06J	6461	18N02F18F07C
1353	18N02F18B03A	3056	18N02F18F12G	4759	18N02F18B01J	6462	18N02F18F02M
1354	18N02F18J23B	3057	18N02F18F02X	4760	18N02F18B01E	6463	18N02F18F02H
1355	18N02F18J13G	3058	18N02F18B22W	4761	18N02F18J17V	6464	18N02F18F02C
1356	18N02F18J03R	3059	18N02F18B17B	4762	18N02F18J07K	6465	18N02F18B17S
1357	18N02F18F18W	3060	18N02F18B12G	4763	18N02F18F17Q	6466	18N02F18B17L
1358	18N02F18F13W	3061	18N02F18B12M	4764	18N02F18B22A	6467	18N02F18B12H
1359	18N02F18F03L	3062	18N02F18B07X	4765	18N02F18J22R	6468	18N02F18B07W
1360	18N02F18F03B	3063	18N02F18B07C	4766	18N02F18J17B	6469	18N02F18B07B
1361	18N02F18B18W	3064	18N02F18B02G	4767	18N02F18J07C	6470	18N02F18B02H
1362	18N02F18B18R	3065	18N02F18J22N	4768	18N02F18J02G	6471	18N02F18B02C
1363	18N02F18B18B	3066	18N02F18J12I	4769	18N02F18F12B	6472	18N02F18J12Y
1364	18N02F18B13L	3067	18N02F18J12D	4770	18N02F18F07S	6473	18N02F18F02Y
1365	18N02F18B08B	3068	18N02F18J07D	4771	18N02F18F07H	6474	18N02F18B22T
1366	18N02F18B03G	3069	18N02F18F17T	4772	18N02F18F02W	6475	18N02F18B12I
1367	18N02F18J23H	3070	18N02F18F07I	4773	18N02F18F02L	6476	18N02F18B07Y
1368	18N02F18J08X	3071	18N02F18B22I	4774	18N02F18F02G	6477	18N02F18B07I
1369	18N02F18J03X	3072	18N02F18B17T	4775	18N02F18B22M	6478	18N02F18B02D
1370	18N02F18F23S	3073	18N02F18B17N	4776	18N02F18B22H	6479	18N02F18J22P
1371	18N02F18F18X	3074	18N02F18B12Y	4777	18N02F18B22C	6480	18N02F18J17U
1372	18N02F18F08C	3075	18N02F18J07U	4778	18N02F18B12B	6481	18N02F18J12U
1373	18N02F18B23H	3076	18N02F18J02J	4779	18N02F18B07R	6482	18N02F18J12E
1374	18N02F18B18H	3077	18N02F18J02E	4780	18N02F18B02B	6483	18N02F18F17Z
1375	18N02F18B13S	3078	18N02F18F22J	4781	18N02F18J22D	6484	18N02F18F07E
1376	18N02F18B03M	3079	18N02F18F17U	4782	18N02F18J17D	6485	18N02F18B17U
1377	18N02F18B03H	3080	18N02F18F12J	4783	18N02F18J02T	6486	18N02F18B12P
1378	18N02F18J23D	3081	18N02F18F02Z	4784	18N02F18F12T	6487	18N02F18B02J
1379	18N02F18J18T	3082	18N02F18B22E	4785	18N02F18F02D	6488	18N02F18J13V
1380	18N02F18J03Y	3083	18N02F18B07U	4786	18N02F18B22D	6489	18N02F18J13Q

El presente documento es de carácter informativo y no tiene ningún efecto legal. Dado que es un requisito informativo.





1381	18N02F18F23I	3084	18N02F18B02P	4787	18N02F18B02N	6490	18N02F18J08Q
1382	18N02F18F08T	3085	18N02F18J23Q	4788	18N02F18J22E	6491	18N02F18J03Q
1383	18N02F18F03N	3086	18N02F18J18V	4789	18N02F18J02Z	6492	18N02F18F23V
1384	18N02F18B08Y	3087	18N02F18J13F	4790	18N02F18F17P	6493	18N02F18F23K
1385	18N02F18B08D	3088	18N02F18J08K	4791	18N02F18F07Z	6494	18N02F18B23V
1386	18N02F18B03T	3089	18N02F18J03V	4792	18N02F18F07J	6495	18N02F18B23F
1387	18N02F18J18Z	3090	18N02F18F23Q	4793	18N02F18F02P	6496	18N02F18B18Q
1388	18N02F18F18U	3091	18N02F18F23A	4794	18N02F18B17Z	6497	18N02F18B13Q
1389	18N02F18F18E	3092	18N02F18F18A	4795	18N02F18B12J	6498	18N02F18J23R
1390	18N02F18F08Z	3093	18N02F18F13F	4796	18N02F18B02U	6499	18N02F18J13R
1391	18N02F18F08U	3094	18N02F18B23Q	4797	18N02F18J23K	6500	18N02F18J08W
1392	18N02F18F03U	3095	18N02F18B18F	4798	18N02F18J13K	6501	18N02F18F23L
1393	18N02F18F03P	3096	18N02F18B18A	4799	18N02F18F08Q	6502	18N02F18B23W
1394	18N02F18F03J	3097	18N02F18B13K	4800	18N02F18F03K	6503	18N02F18B23B
1395	18N02F18B13J	3098	18N02F18B13F	4801	18N02F18F03A	6504	18N02F18B13G
1396	18N02F18B08Z	3099	18N02F18B08K	4802	18N02F18B23K	6505	18N02F18B08R
1397	18N02F18B08J	3100	18N02F18J18W	4803	18N02F18B18V	6506	18N02F13N23W
1398	18N02F18B08E	3101	18N02F18J03L	4804	18N02F18B08V	6507	18N02F18J03C
1399	18N02F13N23Z	3102	18N02F18F23B	4805	18N02F18B03Q	6508	18N02F18F23M
1400	18N02F18J19V	3103	18N02F18F08R	4806	18N02F18B03K	6509	18N02F18F13M
1401	18N02F18J04A	3104	18N02F18B13R	4807	18N02F18J18L	6510	18N02F18F13H
1402	18N02F18F24F	3105	18N02F18J03H	4808	18N02F18J13L	6511	18N02F18F08M
1403	18N02F18F24A	3106	18N02F18F18S	4809	18N02F18J08R	6512	18N02F18B13C
1404	18N02F18F19A	3107	18N02F18F13S	4810	18N02F18J08L	6513	18N02F18J18I
1405	18N02F18F14F	3108	18N02F18F08H	4811	18N02F18J03G	6514	18N02F18J08N
1406	18N02F18B19K	3109	18N02F18B18S	4812	18N02F18F18B	6515	18N02F18J08I
1407	18N02F18J19W	3110	18N02F18B08H	4813	18N02F18F13R	6516	18N02F18F08N
1408	18N02F18J14G	3111	18N02F18B03C	4814	18N02F18F13B	6517	18N02F18F08D
1409	18N02F18J09W	3112	18N02F18J23N	4815	18N02F18F08G	6518	18N02F18F03T
1410	18N02F18F24G	3113	18N02F18J13Y	4816	18N02F18F03G	6519	18N02F18F03I
1411	18N02F18F14L	3114	18N02F18J08D	4817	18N02F18B23L	6520	18N02F18B18N
1412	18N02F18F09L	3115	18N02F18J03N	4818	18N02F18B23G	6521	18N02F18B18I
1413	18N02F18B24R	3116	18N02F18F23T	4819	18N02F18B08W	6522	18N02F18B13T
1414	18N02F18B19G	3117	18N02F18F18I	4820	18N02F18B03L	6523	18N02F18B03N
1415	18N02F18B09R	3118	18N02F18F03Y	4821	18N02F18J23C	6524	18N02F18J18E
1416	18N02F18B09L	3119	18N02F18F03D	4822	18N02F18J18M	6525	18N02F18J13U
1417	18N02F18B04G	3120	18N02F18B23T	4823	18N02F18J18C	6526	18N02F18J08E
1418	18N02F18J24S	3121	18N02F18B13N	4824	18N02F18J13H	6527	18N02F18F23E

El presente documento es de carácter informativo y no tiene ningún efecto legal. Dado que es un requisito informativo.





1419	18N02F18J24N	3122	18N02F18B08T	4825	18N02F18J08M	6528	18N02F18F18J
1420	18N02F18J19Y	3123	18N02F18B03Y	4826	18N02F18J08C	6529	18N02F18F03E
1421	18N02F18J19S	3124	18N02F18B03I	4827	18N02F18F23X	6530	18N02F18B18Z
1422	18N02F18J14Y	3125	18N02F18J23U	4828	18N02F18F23C	6531	18N02F18B18U
1423	18N02F18J14I	3126	18N02F18J23J	4829	18N02F18F18M	6532	18N02F18B13U
1424	18N02F18J09X	3127	18N02F18J08P	4830	18N02F18F08X	6533	18N02F18B13E
1425	18N02F18J09T	3128	18N02F18J08J	4831	18N02F18F08S	6534	18N02F18B08P
1426	18N02F18J09M	3129	18N02F18J03E	4832	18N02F18F03X	6535	18N02F18J19K
1427	18N02F18J04M	3130	18N02F18F23Z	4833	18N02F18B23X	6536	18N02F18J19F
1428	18N02F18J04H	3131	18N02F18F03Z	4834	18N02F18B23C	6537	18N02F18J14V
1429	18N02F18F24N	3132	18N02F18B23U	4835	18N02F18B18M	6538	18N02F18J14A
1430	18N02F18F19T	3133	18N02F18B18E	4836	18N02F18B13X	6539	18N02F18J04Q
1431	18N02F18F19N	3134	18N02F18B03J	4837	18N02F18B13M	6540	18N02F18J04F
1432	18N02F18F14T	3135	18N02F18J19A	4838	18N02F18B03X	6541	18N02F18F24V
1433	18N02F18F14H	3136	18N02F18F04V	4839	18N02F18J13I	6542	18N02F18F24Q
1434	18N02F18F09M	3137	18N02F18B14V	4840	18N02F18F23D	6543	18N02F18F09K
1435	18N02F18F09H	3138	18N02F18B09Q	4841	18N02F18F18T	6544	18N02F18F09F
1436	18N02F18F04C	3139	18N02F18B04A	4842	18N02F18F18N	6545	18N02F18B19Q
1437	18N02F18B24C	3140	18N02F18J24L	4843	18N02F18F13I	6546	18N02F18J14L
1438	18N02F18B19X	3141	18N02F18J19L	4844	18N02F18B18Y	6547	18N02F18J04L
1439	18N02F18B19I	3142	18N02F18J14B	4845	18N02F18B03D	6548	18N02F18F24W
1440	18N02F18B19C	3143	18N02F18J04W	4846	18N02F18J23P	6549	18N02F18F19B
1441	18N02F18B14I	3144	18N02F18B19B	4847	18N02F18J03U	6550	18N02F18F14G
1442	18N02F18B09X	3145	18N02F18B14G	4848	18N02F18J09V	6551	18N02F18F09R
1443	18N02F18J19Z	3146	18N02F18B09W	4849	18N02F18F24K	6552	18N02F18B19W
1444	18N02F18J14Z	3147	18N02F18B04R	4850	18N02F18F14K	6553	18N02F18J19C
1445	18N02F18J14J	3148	18N02F18B04B	4851	18N02F18F09Q	6554	18N02F18J14T
1446	18N02F18F19J	3149	18N02F18J24I	4852	18N02F18B14K	6555	18N02F18J09S
1447	18N02F18B19J	3150	18N02F18J09Y	4853	18N02F18B09K	6556	18N02F18J04X
1448	18N02F18B14E	3151	18N02F18J09I	4854	18N02F18B04V	6557	18N02F18F24T
1449	18N02F18B09P	3152	18N02F18F24C	4855	18N02F18B04Q	6558	18N02F18F19I
1450	18N02F18B04Z	3153	18N02F18F19X	4856	18N02F18J24R	6559	18N02F18F14Y
1451	18N02F18J25F	3154	18N02F18F14M	4857	18N02F18J19R	6560	18N02F18F14D
1452	18N02F18J05K	3155	18N02F18F14I	4858	18N02F18J19B	6561	18N02F18F04X
1453	18N02F18F25V	3156	18N02F18F09T	4859	18N02F18J14W	6562	18N02F18F04Y
1454	18N02F18F25Q	3157	18N02F18B19S	4860	18N02F18F24R	6563	18N02F18B24S
1455	18N02F18F20V	3158	18N02F18B19T	4861	18N02F18F19W	6564	18N02F18B24I
1456	18N02F18F15V	3159	18N02F18B14T	4862	18N02F18F19R	6565	18N02F18B19D

El presente documento es de carácter informativo y no tiene ningún efecto legal. Dado que es un requisito informativo.





1457	18N02F18F10Q	3160	18N02F18B14M	4863	18N02F18F14B	6566	18N02F18B14Y
1458	18N02F18F10F	3161	18N02F18B09T	4864	18N02F18F04W	6567	18N02F18J19P
1459	18N02F18F10A	3162	18N02F18B09C	4865	18N02F18F04B	6568	18N02F18F24Z
1460	18N02F18B25K	3163	18N02F18B04M	4866	18N02F18B19L	6569	18N02F18F24P
1461	18N02F18B25F	3164	18N02F18J24P	4867	18N02F18B14L	6570	18N02F18F09E
1462	18N02F18B10Q	3165	18N02F18J19U	4868	18N02F18B14B	6571	18N02F18B19U
1463	18N02F18B05V	3166	18N02F18J19J	4869	18N02F18J24T	6572	18N02F18B09E
1464	18N02F18J25R	3167	18N02F18J09Z	4870	18N02F18J19X	6573	18N02F18J20K
1465	18N02F18J20W	3168	18N02F18J09P	4871	18N02F18J19I	6574	18N02F18J15K
1466	18N02F18J15W	3169	18N02F18J09J	4872	18N02F18J14X	6575	18N02F18J15F
1467	18N02F18J10L	3170	18N02F18F14U	4873	18N02F18J14H	6576	18N02F18F25K
1468	18N02F18F25L	3171	18N02F18F14J	4874	18N02F18J14C	6577	18N02F18F20Q
1469	18N02F18F20L	3172	18N02F18F04P	4875	18N02F18J14D	6578	18N02F18F20A
1470	18N02F18F20G	3173	18N02F18B09U	4876	18N02F18J04Y	6579	18N02F18B25Q
1471	18N02F18F20B	3174	18N02F18B04U	4877	18N02F18J04I	6580	18N02F18B15Q
1472	18N02F18F15G	3175	18N02F18B04E	4878	18N02F18J04C	6581	18N02F18B15A
1473	18N02F18F15B	3176	18N02F18J20Q	4879	18N02F18F24S	6582	18N02F18B10F
1474	18N02F18F10L	3177	18N02F18J15Q	4880	18N02F18F14N	6583	18N02F18B05F
1475	18N02F18F10B	3178	18N02F18J05F	4881	18N02F18F09X	6584	18N02F18J25G
1476	18N02F18B15L	3179	18N02F18F15K	4882	18N02F18F04T	6585	18N02F18J15L
1477	18N02F18B10W	3180	18N02F18F10V	4883	18N02F18F04H	6586	18N02F18J10R
1478	18N02F18J25M	3181	18N02F18B25V	4884	18N02F18B09H	6587	18N02F18J05L
1479	18N02F18J20M	3182	18N02F18B15F	4885	18N02F18B04I	6588	18N02F18F25B
1480	18N02F18J20C	3183	18N02F18B05Q	4886	18N02F18J24U	6589	18N02F18B25B
1481	18N02F18J10X	3184	18N02F18J20L	4887	18N02F18J24E	6590	18N02F18B05R
1482	18N02F18J05H	3185	18N02F18J20G	4888	18N02F18J19E	6591	18N02F18B05B
1483	18N02F18F25X	3186	18N02F18J05W	4889	18N02F18J14E	6592	18N02F13N25W
1484	18N02F18F20C	3187	18N02F18F05W	4890	18N02F18J09U	6593	18N02F18J25C
1485	18N02F18F10M	3188	18N02F18B15W	4891	18N02F18F14Z	6594	18N02F18J20S
1486	18N02F18F05X	3189	18N02F18B10L	4892	18N02F18B24Z	6595	18N02F18J15M
1487	18N02F18B10C	3190	18N02F18B10G	4893	18N02F18B14Z	6596	18N02F18J15C
1488	18N02F18J25T	3191	18N02F18B05W	4894	18N02F18B14U	6597	18N02F18F20X
1489	18N02F18J05D	3192	18N02F18B05G	4895	18N02F18B09Z	6598	18N02F18F05C
1490	18N02F18F15D	3193	18N02F18J05X	4896	18N02F18F25A	6599	18N02F18B25M
1491	18N02F18B10T	3194	18N02F18F25M	4897	18N02F18F20F	6600	18N02F18B20X
1492	18N02F18B05I	3195	18N02F18F20H	4898	18N02F18F05K	6601	18N02F18B20M
1493	18N02F18J15E	3196	18N02F18F05S	4899	18N02F18B20F	6602	18N02F18B15S
1494	18N02F18F15U	3197	18N02F18B20S	4900	18N02F18J20B	6603	18N02F18B05H

El presente documento es de carácter informativo y no tiene ningún efecto legal. Dado que es un requisito informativo.





1495	18N02F18F05P	3198	18N02F18B20C	4901	18N02F18J10B	6604	18N02F18J05N
1496	18N02F18B15Z	3199	18N02F18B15M	4902	18N02F18F15L	6605	18N02F18F25T
1497	18N02F18B05Z	3200	18N02F18B15C	4903	18N02F18F10W	6606	18N02F18F10Y
1498	18N02F18B05U	3201	18N02F18B05C	4904	18N02F18F10G	6607	18N02F18F05Y
1499	18N02F18K21Q	3202	18N02F18J20D	4905	18N02F18F05R	6608	18N02F18F05N
1500	18N02F18K06F	3203	18N02F18J15N	4906	18N02F18B25R	6609	18N02F18B20T
1501	18N02F18G16Q	3204	18N02F18J15D	4907	18N02F18B10B	6610	18N02F18B20I
1502	18N02F18G16F	3205	18N02F18J10T	4908	18N02F18J15H	6611	18N02F18B10Y
1503	18N02F18G01V	3206	18N02F18J05T	4909	18N02F18F15X	6612	18N02F13N25Y
1504	18N02F18C16V	3207	18N02F18F25D	4910	18N02F18F15H	6613	18N02F18J25P
1505	18N02F18C06V	3208	18N02F18F20Y	4911	18N02F18B25X	6614	18N02F18J20P
1506	18N02F18C06K	3209	18N02F18F15N	4912	18N02F18B15X	6615	18N02F18J20E
1507	18N02F18G21R	3210	18N02F18F10N	4913	18N02F18B15H	6616	18N02F18J15P
1508	18N02F18G16R	3211	18N02F18F10D	4914	18N02F18B10X	6617	18N02F18J10U
1509	18N02F18G11W	3212	18N02F18F05T	4915	18N02F18B05X	6618	18N02F18J10E
1510	18N02F18G11L	3213	18N02F18B25N	4916	18N02F18J20N	6619	18N02F18J05U
1511	18N02F18G01R	3214	18N02F18B25D	4917	18N02F18J15Y	6620	18N02F18F25P
1512	18N02F18G01B	3215	18N02F18B15I	4918	18N02F18J10Y	6621	18N02F18F25J
1513	18N02F18C21L	3216	18N02F18J25J	4919	18N02F18F15Y	6622	18N02F18F25E
1514	18N02F18C16G	3217	18N02F18J25E	4920	18N02F18B15Y	6623	18N02F18B25Z
1515	18N02F18C11B	3218	18N02F18J20Z	4921	18N02F18B05T	6624	18N02F18B25P
1516	18N02F18C06L	3219	18N02F18F25U	4922	18N02F18B05N	6625	18N02F18B15P
1517	18N02F18C01G	3220	18N02F18F10Z	4923	18N02F18J25U	6626	18N02F18B10U
1518	18N02F18K21C	3221	18N02F18B20Z	4924	18N02F18J20U	6627	18N02F18B05E
1519	18N02F18K16X	3222	18N02F18B15J	4925	18N02F18J10Z	6628	18N02F18K21A
1520	18N02F18K11C	3223	18N02F18B05P	4926	18N02F18J05P	6629	18N02F18K01V
1521	18N02F18K01M	3224	18N02F18K16V	4927	18N02F18F20Z	6630	18N02F18K01A
1522	18N02F18G21X	3225	18N02F18K16Q	4928	18N02F18F20E	6631	18N02F18G21K
1523	18N02F18C21X	3226	18N02F18K11V	4929	18N02F18F15J	6632	18N02F18G11K
1524	18N02F18C21H	3227	18N02F18K11K	4930	18N02F18F05J	6633	18N02F18G11F
1525	18N02F18C16S	3228	18N02F18G21Q	4931	18N02F18B20U	6634	18N02F18G01F
1526	18N02F18C06H	3229	18N02F18G16V	4932	18N02F18B20E	6635	18N02F18G01A
1527	18N02F18K16Y	3230	18N02F18G06V	4933	18N02F18B15U	6636	18N02F18C21V
1528	18N02F18K06N	3231	18N02F18G06K	4934	18N02F18K21F	6637	18N02F18C21F
1529	18N02F18K01Y	3232	18N02F18G06F	4935	18N02F18G21F	6638	18N02F18C16F
1530	18N02F18G21Y	3233	18N02F18G01Q	4936	18N02F18G21A	6639	18N02F18K21B
1531	18N02F18G21T	3234	18N02F18G01K	4937	18N02F18G16K	6640	18N02F18K16W
1532	18N02F18G21J	3235	18N02F18C21K	4938	18N02F18G16A	6641	18N02F18K16L

El presente documento es de carácter informativo y no tiene ningún efecto legal. Dado que es un requisito informativo.





1533	18N02F18G21E	3236	18N02F18C01Q	4939	18N02F18G06A	6642	18N02F18K16B
1534	18N02F18G16P	3237	18N02F13P21V	4940	18N02F18C01F	6643	18N02F18K11L
1535	18N02F18G16D	3238	18N02F18K21L	4941	18N02F18K21G	6644	18N02F18K01B
1536	18N02F18G11N	3239	18N02F18K16G	4942	18N02F18K11G	6645	18N02F18G21G
1537	18N02F18G11P	3240	18N02F18G16B	4943	18N02F18K06B	6646	18N02F18G16G
1538	18N02F18G01Z	3241	18N02F18G11R	4944	18N02F18G16W	6647	18N02F18G01L
1539	18N02F18G01T	3242	18N02F18G01W	4945	18N02F18G16L	6648	18N02F18C21R
1540	18N02F18C21J	3243	18N02F18C06W	4946	18N02F18G11B	6649	18N02F18C21B
1541	18N02F18C16Y	3244	18N02F18C06G	4947	18N02F18G06R	6650	18N02F18C16W
1542	18N02F18C06Z	3245	18N02F18K11H	4948	18N02F18C21G	6651	18N02F18C11W
1543	18N02F18C06P	3246	18N02F18K01X	4949	18N02F18C06R	6652	18N02F18K11X
1544	18N02F18C01Y	3247	18N02F18G11X	4950	18N02F18C01W	6653	18N02F18K01H
1545	18N02F18C01E	3248	18N02F18C01M	4951	18N02F18C01L	6654	18N02F18G16X
1546	18N02F18K22K	3249	18N02F13P21X	4952	18N02F18K21S	6655	18N02F18G16M
1547	18N02F18K17V	3250	18N02F18K16E	4953	18N02F18K21H	6656	18N02F18G16H
1548	18N02F18K02A	3251	18N02F18K11P	4954	18N02F18K16M	6657	18N02F18G01H
1549	18N02F18G12F	3252	18N02F18K06I	4955	18N02F18K06M	6658	18N02F18C21C
1550	18N02F18G02K	3253	18N02F18G21Z	4956	18N02F18K01S	6659	18N02F18C16M
1551	18N02F18C22Q	3254	18N02F18G21I	4957	18N02F18G11S	6660	18N02F18C16H
1552	18N02F18C17A	3255	18N02F18G06P	4958	18N02F18G06M	6661	18N02F18C01C
1553	18N02F18C07V	3256	18N02F18G01D	4959	18N02F18C16X	6662	18N02F18K21N
1554	18N02F18K12W	3257	18N02F18C21T	4960	18N02F18C11X	6663	18N02F18K21P
1555	18N02F18K12B	3258	18N02F18C21P	4961	18N02F18C11H	6664	18N02F18K16Z
1556	18N02F18K07R	3259	18N02F18C21E	4962	18N02F18K21E	6665	18N02F18K16T
1557	18N02F18G22L	3260	18N02F18C11P	4963	18N02F18K06U	6666	18N02F18K16N
1558	18N02F18G07B	3261	18N02F18C06Y	4964	18N02F18K06D	6667	18N02F18K16D
1559	18N02F18G02L	3262	18N02F18C01U	4965	18N02F18K01N	6668	18N02F18K11I
1560	18N02F18C22R	3263	18N02F18C01P	4966	18N02F18K01J	6669	18N02F18K11E
1561	18N02F18C12R	3264	18N02F13P21Z	4967	18N02F18K01D	6670	18N02F18K06Y
1562	18N02F18C07W	3265	18N02F18K22F	4968	18N02F18G21N	6671	18N02F18K01U
1563	18N02F18C02G	3266	18N02F18K17Q	4969	18N02F18G16E	6672	18N02F18G21D
1564	18N02F18K17S	3267	18N02F18K12Q	4970	18N02F18G06T	6673	18N02F18G11T
1565	18N02F18K17M	3268	18N02F18K12F	4971	18N02F18G06J	6674	18N02F18G06N
1566	18N02F18K12M	3269	18N02F18K12A	4972	18N02F18G01I	6675	18N02F18G01Y
1567	18N02F18K07X	3270	18N02F18K07Q	4973	18N02F18C21Y	6676	18N02F18G01N
1568	18N02F18K02S	3271	18N02F18G07Q	4974	18N02F18C21Z	6677	18N02F18C21I
1569	18N02F18G17H	3272	18N02F18G02Q	4975	18N02F18C16T	6678	18N02F18C11Y
1570	18N02F18G02X	3273	18N02F18C12K	4976	18N02F18C16I	6679	18N02F18C11Z

El presente documento es de carácter informativo y no tiene ningún efecto legal. Dado que es un requisito informativo.





1571	18N02F18G02M	3274	18N02F18C12A	4977	18N02F18C11U	6680	18N02F18C11D
1572	18N02F18C17M	3275	18N02F18C02V	4978	18N02F18C06T	6681	18N02F18C06U
1573	18N02F18C12C	3276	18N02F18C02Q	4979	18N02F18K07V	6682	18N02F18C06J
1574	18N02F18K22D	3277	18N02F18K17L	4980	18N02F18K07K	6683	18N02F18C06D
1575	18N02F18K17I	3278	18N02F18K12G	4981	18N02F18G22Q	6684	18N02F18K17K
1576	18N02F18K12Y	3279	18N02F18K02B	4982	18N02F18G12Q	6685	18N02F18K17F
1577	18N02F18K12N	3280	18N02F18G07R	4983	18N02F18C22V	6686	18N02F18K12V
1578	18N02F18G17I	3281	18N02F18G02R	4984	18N02F18C22F	6687	18N02F18K02V
1579	18N02F18G02T	3282	18N02F18C17W	4985	18N02F18C17Q	6688	18N02F18K02Q
1580	18N02F18G02I	3283	18N02F18C17R	4986	18N02F18C07K	6689	18N02F18K02K
1581	18N02F18C22T	3284	18N02F18C17B	4987	18N02F18C02F	6690	18N02F18G17A
1582	18N02F18C07N	3285	18N02F18C12W	4988	18N02F18K22R	6691	18N02F18G07F
1583	18N02F18K12Z	3286	18N02F18C07L	4989	18N02F18K22G	6692	18N02F18C22A
1584	18N02F18K12J	3287	18N02F18K17C	4990	18N02F18K22B	6693	18N02F18K02L
1585	18N02F18K07J	3288	18N02F18K12X	4991	18N02F18K17R	6694	18N02F18G17L
1586	18N02F18K07E	3289	18N02F18G22M	4992	18N02F18K17G	6695	18N02F18G12R
1587	18N02F18K02P	3290	18N02F18G07C	4993	18N02F18K07L	6696	18N02F18C22B
1588	18N02F18G22E	3291	18N02F18G02S	4994	18N02F18K02G	6697	18N02F18K22M
1589	18N02F18G17U	3292	18N02F18C17S	4995	18N02F18G17W	6698	18N02F18G22H
1590	18N02F18C12U	3293	18N02F18C12X	4996	18N02F18G12L	6699	18N02F18G22C
1591	18N02F18C12P	3294	18N02F18C12M	4997	18N02F18G07W	6700	18N02F18C22X
1592	18N02F18C12E	3295	18N02F18C07S	4998	18N02F18G02B	6701	18N02F18C22C
1593	18N02F18K13V	3296	18N02F18K07T	4999	18N02F18C22G	6702	18N02F18C17X
1594	18N02F18K13A	3297	18N02F18K07D	5000	18N02F18C17G	6703	18N02F18C07M
1595	18N02F18K08Q	3298	18N02F18K02Y	5001	18N02F18C12G	6704	18N02F18C02C
1596	18N02F18G18V	3299	18N02F18K02T	5002	18N02F18K17X	6705	18N02F18K22I
1597	18N02F18G13Q	3300	18N02F18G07T	5003	18N02F18K12S	6706	18N02F18K12D
1598	18N02F18G13K	3301	18N02F18C22Y	5004	18N02F18K12H	6707	18N02F18G17T
1599	18N02F18G13A	3302	18N02F18C07Y	5005	18N02F18K02C	6708	18N02F18G12T
1600	18N02F18G03A	3303	18N02F18C07I	5006	18N02F18G17C	6709	18N02F18G12N
1601	18N02F18C23Q	3304	18N02F18C07D	5007	18N02F18G12S	6710	18N02F18G12I
1602	18N02F18C18K	3305	18N02F18C02Y	5008	18N02F18G12M	6711	18N02F18G02N
1603	18N02F18K13G	3306	18N02F18K17Z	5009	18N02F18G12C	6712	18N02F18C22D
1604	18N02F18K03G	3307	18N02F18K12U	5010	18N02F18C07X	6713	18N02F18C07T
1605	18N02F18G23R	3308	18N02F18K12E	5011	18N02F18C02X	6714	18N02F18C02N
1606	18N02F18G18B	3309	18N02F18K02J	5012	18N02F18C02S	6715	18N02F18K17J
1607	18N02F18G03G	3310	18N02F18G17J	5013	18N02F18G22D	6716	18N02F18K07U
1608	18N02F18C23B	3311	18N02F18G17E	5014	18N02F18G17N	6717	18N02F18K02E

El presente documento es de carácter informativo y no tiene ningún efecto legal. Dado que es un requisito informativo.





1609	18N02F18C08G	3312	18N02F18G12P	5015	18N02F18C17I	6718	18N02F18G22P
1610	18N02F18K23M	3313	18N02F18G12E	5016	18N02F18C12T	6719	18N02F18G07U
1611	18N02F18K18X	3314	18N02F18C22Z	5017	18N02F18C12N	6720	18N02F18G02J
1612	18N02F18K18C	3315	18N02F18C22J	5018	18N02F18C02I	6721	18N02F18C22P
1613	18N02F18K08S	3316	18N02F18C17P	5019	18N02F18C02D	6722	18N02F18C07U
1614	18N02F18K08C	3317	18N02F18C17E	5020	18N02F18K07P	6723	18N02F18C07E
1615	18N02F18G23H	3318	18N02F18C12J	5021	18N02F18G12U	6724	18N02F18K23F
1616	18N02F18G23C	3319	18N02F18C02Z	5022	18N02F18G07E	6725	18N02F18K18V
1617	18N02F18G13M	3320	18N02F18C02P	5023	18N02F18G02E	6726	18N02F18K18Q
1618	18N02F18G08S	3321	18N02F18C02J	5024	18N02F18C17Z	6727	18N02F18K18K
1619	18N02F18G08C	3322	18N02F13P22Z	5025	18N02F18C17U	6728	18N02F18K18A
1620	18N02F18C08H	3323	18N02F18K08F	5026	18N02F18K23A	6729	18N02F18C23V
1621	18N02F18K13N	3324	18N02F18K08A	5027	18N02F18K13Q	6730	18N02F18C23K
1622	18N02F18G23T	3325	18N02F18K03V	5028	18N02F18K03K	6731	18N02F18C08V
1623	18N02F18G23D	3326	18N02F18G23V	5029	18N02F18G23K	6732	18N02F18K23G
1624	18N02F18G18N	3327	18N02F18G23Q	5030	18N02F18C23F	6733	18N02F18K18L
1625	18N02F18G18D	3328	18N02F18G13V	5031	18N02F18C23A	6734	18N02F18K08G
1626	18N02F18G13Y	3329	18N02F18G03V	5032	18N02F18C13Q	6735	18N02F18K08B
1627	18N02F18G13N	3330	18N02F18G03F	5033	18N02F18C08A	6736	18N02F18K03B
1628	18N02F18G08I	3331	18N02F18C13V	5034	18N02F18C03F	6737	18N02F18G23G
1629	18N02F18G03Y	3332	18N02F18C13F	5035	18N02F18K23L	6738	18N02F18G08G
1630	18N02F18G03T	3333	18N02F18C13A	5036	18N02F18K13W	6739	18N02F18C18R
1631	18N02F18C23D	3334	18N02F18C08Q	5037	18N02F18K08L	6740	18N02F18C18G
1632	18N02F18C18I	3335	18N02F18C03V	5038	18N02F18G23B	6741	18N02F18C03W
1633	18N02F18C08I	3336	18N02F18K23B	5039	18N02F18G18R	6742	18N02F18C03B
1634	18N02F18C03I	3337	18N02F18G13B	5040	18N02F18G18G	6743	18N02F18K23S
1635	18N02F18K14Q	3338	18N02F18G08R	5041	18N02F18G08L	6744	18N02F18K18M
1636	18N02F18K13E	3339	18N02F18G03W	5042	18N02F18G03B	6745	18N02F18G18H
1637	18N02F18K09A	3340	18N02F18C03L	5043	18N02F18C23W	6746	18N02F18G03C
1638	18N02F18K03E	3341	18N02F13P23W	5044	18N02F18C13G	6747	18N02F18C03S
1639	18N02F18G19Q	3342	18N02F18K23H	5045	18N02F18C08L	6748	18N02F18C03C
1640	18N02F18G18J	3343	18N02F18K18S	5046	18N02F18G18X	6749	18N02F18K08Y
1641	18N02F18G13J	3344	18N02F18K18H	5047	18N02F18G13S	6750	18N02F18K03N
1642	18N02F18G09K	3345	18N02F18K13S	5048	18N02F18G13H	6751	18N02F18G08T
1643	18N02F18G04K	3346	18N02F18K13H	5049	18N02F18C18M	6752	18N02F18G03I
1644	18N02F18C24V	3347	18N02F18K13C	5050	18N02F18C13S	6753	18N02F18C23Y
1645	18N02F18C23P	3348	18N02F18K08H	5051	18N02F18C13M	6754	18N02F18C23T
1646	18N02F18C23J	3349	18N02F18G18M	5052	18N02F18C08X	6755	18N02F18C18T

El presente documento es de carácter informativo y no tiene ningún efecto legal. Dado que es un requisito informativo.





1647	18N02F18C24A	3350	18N02F18G03S	5053	18N02F18C08M	6756	18N02F18C13N
1648	18N02F18C13U	3351	18N02F18G03H	5054	18N02F18C03X	6757	18N02F18C13I
1649	18N02F18C09Q	3352	18N02F18C23X	5055	18N02F18C03M	6758	18N02F18K23E
1650	18N02F18C09F	3353	18N02F18C23C	5056	18N02F18K23I	6759	18N02F18K18P
1651	18N02F18C04V	3354	18N02F18C13X	5057	18N02F18K13D	6760	18N02F18K19F
1652	18N02F18G14B	3355	18N02F18C13C	5058	18N02F18G13I	6761	18N02F18K08J
1653	18N02F18C24R	3356	18N02F18K18Y	5059	18N02F18G08D	6762	18N02F18K04F
1654	18N02F18C24G	3357	18N02F18K13Y	5060	18N02F18C23I	6763	18N02F18G23U
1655	18N02F18C19L	3358	18N02F18K08I	5061	18N02F18C18N	6764	18N02F18G23J
1656	18N02F18C04L	3359	18N02F18K03D	5062	18N02F18C18D	6765	18N02F18G24F
1657	18N02F18C04G	3360	18N02F18G23Y	5063	18N02F18C13Y	6766	18N02F18G19F
1658	18N02F18K24H	3361	18N02F18G18T	5064	18N02F18C08N	6767	18N02F18G14K
1659	18N02F18K19X	3362	18N02F18G13T	5065	18N02F13P23Y	6768	18N02F18G08U
1660	18N02F18K19M	3363	18N02F18G08N	5066	18N02F18K19A	6769	18N02F18G03U
1661	18N02F18G24C	3364	18N02F18G03D	5067	18N02F18K13Z	6770	18N02F18G04Q
1662	18N02F18G19M	3365	18N02F18C08D	5068	18N02F18K13U	6771	18N02F18C18Z
1663	18N02F18G14S	3366	18N02F18K24Q	5069	18N02F18K13P	6772	18N02F18C18P
1664	18N02F18G09S	3367	18N02F18K23J	5070	18N02F18K14K	6773	18N02F18C18J
1665	18N02F18C19C	3368	18N02F18K18Z	5071	18N02F18K08Z	6774	18N02F18C19F
1666	18N02F18K19N	3369	18N02F18K18U	5072	18N02F18G18U	6775	18N02F18C09K
1667	18N02F18K14Y	3370	18N02F18K19K	5073	18N02F18G13Z	6776	18N02F18C03U
1668	18N02F18K14U	3371	18N02F18K08U	5074	18N02F18G08E	6777	18N02F13P23Z
1669	18N02F18K20V	3372	18N02F18K04Q	5075	18N02F18G03P	6778	18N02F18K24B
1670	18N02F18K15K	3373	18N02F18K03P	5076	18N02F18G04F	6779	18N02F18K14R
1671	18N02F18K15W	3374	18N02F18G24V	5077	18N02F18C19V	6780	18N02F18K14G
1672	18N02F18K25M	3375	18N02F18G23P	5078	18N02F18C18E	6781	18N02F18G19W
1673	18N02F18K20X	3376	18N02F18G24K	5079	18N02F18C08Z	6782	18N02F18G19B
1674	18N02F18K15X	3377	18N02F18G18Z	5080	18N02F18C09A	6783	18N02F18G14R
1675	18N02F18K25U	3378	18N02F18G13E	5081	18N02F18K24R	6784	18N02F18G09B
1676	18N02F18K25J	3379	18N02F18G14A	5082	18N02F18K19G	6785	18N02F18C24W
1677	18N02F18L16V	3380	18N02F18G03J	5083	18N02F18K04G	6786	18N02F18K19S
1678	18N02F18L21T	3381	18N02F18C19K	5084	18N02F18G04G	6787	18N02F18K19C
1679	18N02F18L21I	3382	18N02F18C14Q	5085	18N02F18C24B	6788	18N02F18K14S
1680	18N02F18L21E	3383	18N02F18C14F	5086	18N02F18C19G	6789	18N02F18K14M
1681	18N02F18L16U	3384	18N02F18C13E	5087	18N02F18C14W	6790	18N02F18G14M
1682	18N02F18L22K	3385	18N02F18C08P	5088	18N02F18C14G	6791	18N02F18G09X
1683	18N02F18L22S	3386	18N02F18C08J	5089	18N02F18C09W	6792	18N02F18G04C
1684	18N02F17L11C	3387	18N02F18C03Z	5090	18N02F18C04B	6793	18N02F18C24S

El presente documento es de carácter informativo y no tiene ningún efecto legal. Dado que es un requisito informativo.





1685	18N02F17L06C	3388	18N02F18C04Q	5091	18N02F13P24W	6794	18N02F18C24C
1686	18N02F17L21D	3389	18N02F18C03J	5092	18N02F18G24X	6795	18N02F18C19H
1687	18N02F17L11I	3390	18N02F18C04A	5093	18N02F18G24H	6796	18N02F18K14N
1688	18N02F17H21Y	3391	18N02F18K24L	5094	18N02F18G04H	6797	18N02F18K24E
1689	18N02F17H16D	3392	18N02F18K24G	5095	18N02F18C24X	6798	18N02F18K19Z
1690	18N02F17L16U	3393	18N02F18K14W	5096	18N02F18C24M	6799	18N02F18K25R
1691	18N02F17L11P	3394	18N02F18K04W	5097	18N02F18C19S	6800	18N02F18K20W
1692	18N02F17L06Z	3395	18N02F18G24W	5098	18N02F18C14M	6801	18N02F18K25N
1693	18N02F17L06P	3396	18N02F18G24R	5099	18N02F18C14C	6802	18N02F18K20N
1694	18N02F17L06E	3397	18N02F18C14R	5100	18N02F18C09S	6803	18N02F18K20I
1695	18N02F17H16P	3398	18N02F18C09B	5101	18N02F18C09H	6804	18N02F18K15Y
1696	18N02F17H06P	3399	18N02F18C04W	5102	18N02F18C04X	6805	18N02F18K25E
1697	18N02F17D21J	3400	18N02F18C04R	5103	18N02F18K19D	6806	18N02F18K20P
1698	18N02F17L22F	3401	18N02F18K24C	5104	18N02F18K19E	6807	18N02F18L21G
1699	18N02F17L12A	3402	18N02F18G24S	5105	18N02F18K15V	6808	18N02F18L16R
1700	18N02F17L02F	3403	18N02F18G14H	5106	18N02F18K25C	6809	18N02F18L21H
1701	18N02F17H22K	3404	18N02F18C24H	5107	18N02F18K20C	6810	18N02F18L21J
1702	18N02F17D22V	3405	18N02F18C19M	5108	18N02F18K20T	6811	18N02F18L17V
1703	18N02F17D22A	3406	18N02F18C09M	5109	18N02F18L21K		

5. CAPACIDAD ECONÓMICA

La evaluación de la capacidad económica consiste en establecer si la persona natural o jurídica tenga la suficiencia financiera para cumplir con los requisitos mínimos exploratorios de un contrato de concesión, la cual es evaluada a partir del 9 de junio de 2015.

De conformidad con la evaluación económica de fecha 6 de diciembre 2021, el proponente cumple con la capacidad económica para adelantar el proyecto minero contenido en la propuesta de contrato de concesión, de conformidad con lo establecido en la Ley 1753 del 9 de junio de 2015 – Ley del Plan Nacional de Desarrollo 2015-2018.

6. CONCERTACIÓN CON LA AUTORIDAD MUNICIPAL

El día 15 de AGOSTO de 2017, entre la secretaria de Minas de La Gobernación de Antioquia y el Alcalde Municipal de **ANORÍ** se realizó jornada en la que luego de socializarse el estado actual del municipio, su caracterización y sus capas geográficas, se definió un área susceptible de vocación minera y al finalizar se suscribió acta de concertación.

El día 23 de JULIO de 2020, entre la secretaria de Minas de La Gobernación de Antioquia y el Alcalde Municipal de **CAMPAMENTO** se realizó jornada en la que luego de socializarse el estado actual del

El presente documento es de carácter informativo y no tiene ningún efecto legal. Dado que es un requisito informativo.





GOBERNACIÓN DE ANTIOQUIA



municipio, su caracterización y sus capas geográficas, se definió un área susceptible de vocación minera y al finalizar se suscribió acta de concertación.

La propuesta debe ser llevada a audiencia en todos los municipios en los que se encuentra superpuesta, dando cumplimiento a la sentencia SU 095 de 2018.

CONCLUSIONES:

Una vez efectuado el estudio técnico, jurídico y financiero, se determinó que la propuesta de contrato de concesión **501612**, cumple con los requisitos exigidos por la normatividad vigente. Por lo anterior, es viable para presentar en la audiencia pública de participación ciudadana.

Las áreas aquí presentadas pueden ser modificadas antes de la perfección del contrato de concesión minera.

Si con la ejecución de las actividades de exploración se establece que las mismas afectan directa o indirectamente la integridad étnica, social, económica y cultural de las comunidades indígenas y/o afrodescendientes, conforme al concepto que emita la autoridad competente, las mismas quedarán sujetas a la realización de la consulta previa, conforme a lo dispuesto en el artículo 330 de la Constitución Política, el convenio 169 de 1991 de la OIT y la Ley 21 de 1991.



Mateo A.

Mateo Arrubla Posada
Técnico de Titulación Minera

El presente documento es de carácter informativo y no tiene ningún efecto legal. Dado que es un requisito informativo.

