



GOBERNACIÓN DE ANTIOQUIA



SECRETARÍA DE MINAS - GOBERNACIÓN DE ANTIOQUIA
DIRECCIÓN DE TITULACION MINERA

INFORME TÉCNICO, ECONÓMICO Y JURÍDICO DE LA PROPUESTA DE
CONTRATO DE CONCESION No. 501848

MINERAL	ARENAS, GRAVAS MINERALES DE ORO Y SUS CONCENTRADOS
FECHA DE RADICACIÓN	19 de mayo de 2021
PROPONENTE	SOCIEDAD MINERA SOLVISTA GUADALUPE S.A.S.
ÁREA DEFINIDA SUSCEPTIBLE DE CONTRATAR	2962,4951 HECTÁREAS DISTRIBUIDAS EN UNA (01) ZONA.
UBICACIÓN	ANGOSTURA, CAMPAMENTO, YARUMAL

MEDELLÍN, JUNIO 10 DE 2022

El presente documento es de carácter informativo y no tiene ningún efecto legal. Dado que es un requisito informativo.





GLOSARIO MINERO

Abandono (industria minera): Fase del Ciclo Minero durante la cual tiene lugar la disminución gradual de la producción, la elaboración del plan de cierre de la mina, el retiro de los equipos mineros, la disposición de activos y excedentes, el cierre y la restauración de las excavaciones mineras, y las actividades para la prevención y la mitigación de los impactos ambientales por el cierre de la operación.

Actividad: Proceso o grupo de operaciones que constituyen una unidad cuyo resultado es un conjunto de bienes o servicios. Los bienes y servicios producidos pueden ser característicos de esa u otra actividad.

Área libre: Área disponible o no adjudicada, que podrá ser otorgada a un solicitante.

Autoridad ambiental: Es la autoridad que tiene a su cargo fiscalizar los recursos naturales renovables, aprobar estudios de impacto ambiental, adoptar términos y guías, aprobar la Licencia Ambiental, delimitar geográficamente las reservas forestales

Autoridad minera: Autoridad nacional que tiene a su cargo la administración de los recursos mineros, titulación, registro, asistencia técnica, fomento, fiscalización y vigilancia de las obligaciones emanadas de los títulos y solicitudes.

Canon superficiario: Contraprestación que cobra la entidad contratante sobre la totalidad del área de la concesión durante la exploración, el montaje y la construcción o sobre las extensiones de las mismas que el contratista retenga para explorar durante el período de explotación.

Catastro Minero Nacional: Conformación física en documentos cartográficos de todas las alinderaciones de las áreas que son objeto de Títulos Mineros o solicitudes para explorar o explotar minerales, así como las áreas de reserva para utilidad pública, parques naturales, zonas de protección ecológica, agrícola o ganadera, perímetros urbanos, entre otros.

Ciclo minero: Diferentes fases que ocurren durante el desarrollo de un proyecto minero.

Derecho a explorar minerales: Es el derecho que se les confiere a los beneficiarios de títulos mineros a realizar, dentro de una zona determinada, trabajos dirigidos a establecer la existencia de depósitos y yacimientos de minerales, la geometría del depósito, la viabilidad técnica de extraerlos, sus reservas en calidad y cantidad comercialmente explotable y el impacto que sobre el medio ambiente y el entorno social puedan causar estos trabajos.

Derecho a explotar: Es el derecho que tiene el beneficiario de un título minero para realizar un conjunto de operaciones que tiene por objeto la extracción o la captación de los minerales yacientes en el suelo o el subsuelo dentro de un área determinada.

Desarrollo sostenible: Desarrollo que conduce al crecimiento económico, a la elevación de la calidad de vida, a la productividad de las personas y al bienestar social, sin agotar la base de los recursos

El presente documento es de carácter informativo y no tiene ningún efecto legal. Dado que es un requisito informativo.





GOBERNACIÓN DE ANTIOQUIA



naturales renovables en que se sustenta, ni deteriorar el medio ambiente o el derecho de las generaciones futuras a utilizarlo para la satisfacción de sus propias necesidades

Diagnóstico Ambiental de Alternativas -DAA: Estudio elaborado con el fin de suministrar la información requerida para evaluar y comparar las diferentes opciones bajo las cuales sea posible desarrollar un proyecto con el fin de optimizar y racionalizar el uso de los recursos ambientales y evitar o minimizar los riesgos, efectos e impactos negativos

Evaluación de impacto ambiental: Estudio técnico de carácter multidisciplinario, encaminado a predecir, identificar, valorar y corregir los efectos o impactos ambientales que sobre el medio producen determinados proyectos. Procedimiento a través del cual, las autoridades ambientales autorizan proyectos específicos, así como las condiciones a las que se sujetarán para su ejecución.

Licencia ambiental: Autorización que otorga la autoridad competente a una persona natural o jurídica, para la ejecución de un proyecto, obra o actividad. Autorización que otorga la autoridad competente para la construcción, el montaje, la explotación objeto del contrato y el beneficio y para las labores adicionales de exploración durante la etapa de explotación.

Permiso ambiental: Autorización que concede la autoridad ambiental para el uso o el beneficio temporal de un recurso natural.

Plan de Manejo Ambiental –PMA: Instrumento de gestión eminentemente práctico, en el que de manera detallada se establecen las acciones que se requieren para prevenir, mitigar, controlar, compensar y corregir los posibles efectos o impactos ambientales negativos causados en desarrollo de un proyecto, una obra o una actividad; incluye también los planes de seguimiento, evaluación y monitoreo, y los de contingencia. Se diferencia de los estudios DAA y EIA en que éstos son estudios prospectivos que se elaboran para acciones proyectadas, mientras que el PMA tiene como base un escenario real, intervenido, sobre el cual están ocurriendo impactos perfectamente identificables, en la mayoría de los casos.

Polígono: Figura geométrica que representa un área de interés.

Procedimiento administrativo minero: Son los trámites, diligencias y resoluciones que integran el procedimiento gubernativo.

Programa Mínimo Exploratorio –Formato A: Documento que contempla las actividades que se deben ejecutar, la inversión necesaria y los manejos ambientales y laborales mínimos que tendrán que desarrollarse en el desarrollo de las actividades exploratorias.

Programa de Trabajos y Obras –PTO: Es el resultado de los estudios y trabajos de exploración, que presenta el concesionario, antes el vencimiento definitivo de este período, para la aprobación de la autoridad concedente que se anexa al contrato como parte de las obligaciones técnicas.

Regalía: Contraprestación obligatoria por la explotación de los recursos no renovables.

El presente documento es de carácter informativo y no tiene ningún efecto legal. Dado que es un requisito informativo.





GOBERNACIÓN DE ANTIOQUIA



Título minero: Es el contrato de concesión minera debidamente perfeccionado e inscrito en el Registro Nacional Minero que otorga el derecho a explorar y explotar el suelo y el subsuelo minero de propiedad de la Nación.

Zonas de exclusión de la minería: zona en las que no podrán ejecutarse trabajos y obras de exploración y explotación mineras por estar declaradas y delimitadas como de protección y desarrollo de los recursos naturales renovables o del ambiente.

El presente documento es de carácter informativo y no tiene ningún efecto legal. Dado que es un requisito informativo.





GOBERNACIÓN DE ANTIOQUIA



**SECRETARÍA DE MINAS - GOBERNACIÓN DE ANTIOQUIA
DIRECCIÓN DE TITULACION MINERA
INFORME TÉCNICO, JURÍDICO Y ECONÓMICO DE LA PROPUESTA DE CONTRATO
No. 501848**

1. GENERALIDADES:

Mediante el Decreto 4134 de 3 de noviembre de 2011, se creó la Agencia Nacional de Minería ANM, como una agencia estatal de naturaleza especial, adscrita al Ministerio de Minas y Energía, cuyo objeto es la administración integral de los recursos minerales de propiedad del Estado, promover su aprovechamiento óptimo y sostenible.

Ahora bien, mediante convenio interadministrativo No. 002 de 2015, que tiene por objeto: “El Delegatario se obliga a realizar todas las actividades y gestiones técnicas, jurídicas, económicas y administrativas necesarias con recursos propios, para el cabal cumplimiento de la función delegada de conformidad con la constitución política de Colombia” y la Resolución No. 0271 del 18 de abril de 2013, prorrogada mediante las Resoluciones Nos. 0229 del 11 de abril de 2014, 210 del 15 de abril de 2015, 229 del 14 de abril de 2016 y 022 del 20 de enero de 2017, es la Secretaría de Minas de la Gobernación de Antioquia la Autoridad Minera competente en jurisdicción de éste Departamento

Con fundamento en lo anterior, La Secretaria de Minas del Departamento de Antioquia, en uso de sus atribuciones tiene la competencia para evaluar técnica, económica y jurídicamente las propuestas de contrato de concesión que presentan los particulares interesados en desarrollar un proyecto minero.

El proceso de contratación y titulación minera se encuentra a cargo de la Dirección de Titulación Minera de la Secretaria de Minas del Departamento de Antioquia, quien, a través del archivo de la dependencia recepciona los documentos soportes de las propuestas que previamente fueron radicadas a través de la página web de la Agencia Nacional de Minería (www.anm.gov.co).

Previo el otorgamiento del título minero se debe adelantar un procedimiento administrativo en el que se evalúa en primer lugar, que exista un área libre para hacer minería. ¿Qué significa esto? que no tenga superposición con un área excluida para la minería, las cuales se encuentran determinadas en la normatividad que regula la materia, y que no presente superposición con alguna otra propuesta de contrato. En segundo lugar, se evalúa que el interesado cumpla con los requisitos de orden técnico, económico y jurídico previstos en la ley minera para el otorgamiento de un título minero.

Al respecto es de señalar que entre las zonas excluidas de la minería se encuentran: Parques Nacionales Naturales, Parques Naturales Regionales, Zonas de Reservas Natural Protectoras y los Páramos y Humedales con categoría Ramsar. La Agencia Nacional de Minería, en calidad de Autoridad Minera Nacional, está en constante coordinación con el Ministerio de Ambiente y Desarrollo Sostenible, Parques Nacionales Naturales y las Corporaciones Autónomas Regionales con el fin de mantener actualizadas las áreas excluidas y restringidas de minería, e incluirlos en el Catastro Minero Colombiano.

El presente documento es de carácter informativo y no tiene ningún efecto legal. Dado que es un requisito informativo.





El objetivo del procedimiento tendiente a la contratación minera, que se encuentra a cargo de la Dirección de Titulación Minera, busca verificar que la propuesta de contrato de concesión reúna la totalidad de los requisitos definidos por la normatividad minera, tales como:

- Verificación de requisitos técnicos, económicos y jurídicos
- Concertación con los entes territoriales
- Participación ciudadana

De acuerdo con los lineamientos de las sentencias proferidas por la Corte Constitucional, se estipuló un protocolo por parte de la Autoridad Minera Nacional, en el que además de la concertación con los Alcaldes Municipales y luego de evaluados los elementos técnicos, económicos y jurídicos, la Secretaría de Minas del Departamento de Antioquia debe realizar una **Audiencia de Participación Ciudadana**, en la que se presentan todos los proyectos mineros que fueron determinados como viables para el municipio en el que se llevará a cabo la audiencia, la cual permite la inscripción de personas que quieran intervenir, expresar sus inquietudes, preguntas y/o comentarios sobre dichas propuestas.

Esta audiencia tiene por objeto que la comunidad se entere, sobre los proyectos mineros que se van a realizar en el municipio, quienes los ejecutaran, actividades que se van a desarrollar, así como los posibles impactos de los proyectos exploratorios, y se habla de exploratorios, toda vez que en esta etapa no se sabe si todos los proyectos van a llegar a la etapa de explotación.

La participación en la audiencia es libre, siendo necesaria la inscripción para las intervenciones y dejar consignados las inquietudes sobre el proyecto de su interés.

Una vez se cumplan todos estos requisitos, se puede suscribir un contrato de concesión, el cual es otorgado por un término de 30 años, el cual comprende las siguientes etapas:

Figura N°1 Ciclo Minero

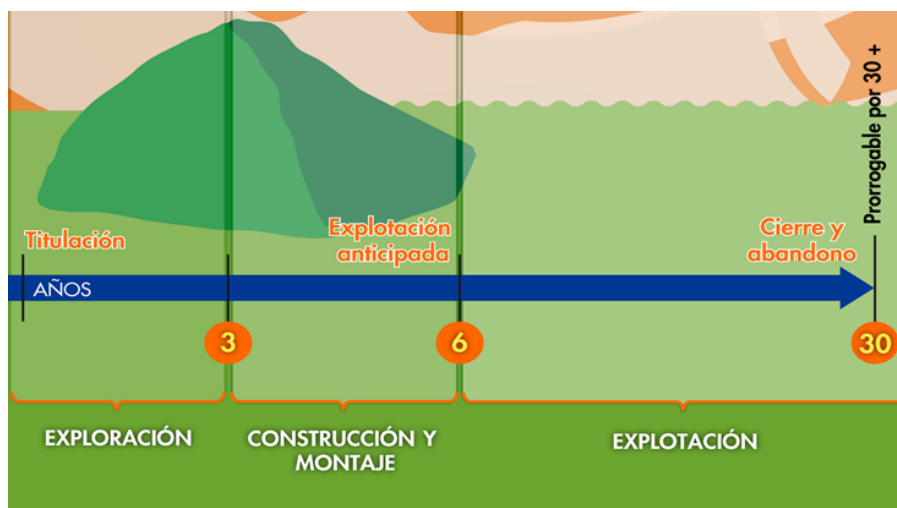

El presente documento es de carácter informativo y no tiene ningún efecto legal. Dado que es un requisito informativo.





Retomando la definición que trae el artículo 45 de la Ley 685 de 2001- Código de Minas- sobre el contrato de concesión minera este “(...) es el que se celebra entre el Estado y un particular para efectuar, por cuenta y riesgo de este, los estudios, trabajos y obras de exploración de minerales de propiedad estatal que puedan encontrarse dentro de una zona determinada y para explotarlos en los términos y condiciones establecidos en este Código. Este contrato es distinto al de obra pública y al de concesión de servicio público”, se tiene que la ejecución del título minero se desarrolla por etapas, la cuales corresponden al ciclo minero, así:

- **Etapas N° 1 Exploración:**

Tiene una duración de 3 años, prorrogable hasta por 8 años, de dos en dos. Esta etapa tiene como objetivo calcular las reservas minerales y realizar el Programa de Trabajos y Obras (PTO) y el Estudio de impacto Ambiental (EIA) necesarios para el desarrollo del proyecto minero. En esta etapa, el contratista debe cumplir con los permisos ambientales a los que haya lugar conforme al Plan Único de Exploración (PUE), allegar el informe semestral y anual- Formatos Básicos Mineros (FBM), adquirir una póliza minero ambiental y adicionalmente, cumplir con el pago del canon superficiario.

Como resultado de los estudios y trabajos de exploración, el concesionario, antes del vencimiento definitivo de este período, debe presentar para la aprobación de la autoridad concedente, el Programa de Trabajos y Obras de Explotación que se anexará al contrato como parte de las obligaciones, el cual debe contener los siguientes elementos y documentos:

1. Delimitación definitiva del área de explotación.
2. Mapa topográfico de dicha área.
3. Detallada información cartográfica del área y, si se tratare de minería marina especificaciones batimétricas.
4. Ubicación, cálculo y características de las reservas que habrán de ser explotadas en desarrollo del proyecto.
5. Descripción y localización de las instalaciones y obras de minería, depósito de minerales, beneficio y transporte y, si es del caso, de transformación.
6. Plan Minero de Explotación, que incluirá la indicación de las guías técnicas que serán utilizadas.
7. Plan de Obras de Recuperación geomorfológica paisajística y forestal del sistema alterado.
8. Escala y duración de la producción esperada.
9. Características físicas y químicas de los minerales por explotarse.
10. Descripción y localización de las obras e instalaciones necesarias para el ejercicio de las servidumbres inherentes a las operaciones mineras.
11. Plan de cierre de la explotación y abandono de los montajes y de la infraestructura.

Simultáneamente con el Programa de Trabajos y Obras –PTO, el contratista debe presentar el estudio que demuestre la factibilidad ambiental de dicho programa, sin la aprobación expresa de este estudio y la expedición de la Licencia Ambiental correspondiente, no habrá lugar a la iniciación de los trabajos y obras de explotación minera. Adicionalmente las obras de recuperación geomorfológica, paisajística y forestal El presente documento es de carácter informativo y no tiene ningún efecto legal. Dado que es un requisito informativo.





del ecosistema alterado deben ejecutarse por profesionales afines a cada una de estas labores. Dicha licencia con las restricciones y condicionamientos que imponga al concesionario, formarán parte de sus obligaciones contractuales.

Adicionalmente, de acuerdo a la resolución 708 de 2016 de la ANM, el titular minero debe presentar el **Plan de Gestión Social a la autoridad minera, a más tardar dentro de los 30 días anteriores a la fecha de finalización de la etapa de exploración**, en el entendido que la ejecución de dicho plan debe iniciarse con la etapa de construcción y montaje.

- **Etapa 2 Construcción y Montaje:**

Esta etapa tiene una duración de 3 años, prorrogable por 1 año más, se realiza luego y solo si la Secretaria de Minas del Departamento de Antioquia aprueba el PTO, y la autoridad ambiental competente aprueba el plan de manejo ambiental o de licenciamiento ambiental¹. Esta etapa tiene como objetivo realizar las obras de infraestructura y montaje para la etapa de explotación, adicionalmente, el concesionario debe cumplir con las obligaciones de pago de canon superficiario, el informe semestral y anual- Formatos Básicos Mineros (FBM) y el pago de la póliza minero ambiental.

Así mismo, si existe en el área objeto del contrato presencia de comunidades indígenas, comunidades negras, afrocolombianas, raizales, palenqueras o ROM, el contratista debe adelantar el trámite de consulta previa conforme las disposiciones legales, además, si el título está dentro de un área de reserva forestal de Ley 2ª, debe solicitar la fase de sustracción definitiva. Solo si se cumplen estas condiciones, cuando haya lugar, se puede pasar a la etapa de explotación.

- **Etapa 3 Explotación por el tiempo remanente del contrato prorrogable por 30 años más.**

En este periodo se extrae, capta, beneficia y comercializa el mineral y unas veces se termine el plazo de ejecución del contrato, se realiza el cierre y abandono de los montajes y de la infraestructura. Las obligaciones del concesionario en esta etapa, son el pago de regalías (diferenciadas por tipo de mineral), la presentación de los informes semestrales y anuales para la fiscalización- Formatos Básicos Mineros (FBM) y cumplir con los informes a las autoridades ambientales y el pago de la póliza minero- ambiental.

Es de anotar que, a la terminación del contrato, el concesionario está obligado a dejar en condiciones aptas para el uso normal de los frentes de trabajo utilizables, las obras destinadas a las servidumbres y las conservación, mitigación y adecuación ambiental.

La Dirección de Fiscalización Minera de la Secretaría de Minas, es la encargada de realizar el seguimiento y fiscalización a la ejecución del título minero en sus distintas etapas, destacando que en la etapa de exploración, se debe dar cumplimiento a lo establecido en el Programa Mínimo Exploratorio – Formato A, documento que contempla las actividades que se deben ejecutar, la inversión necesaria y los

¹ De acuerdo al tamaño del proyecto si es pequeña, mediana y gran minería.

El presente documento es de carácter informativo y no tiene ningún efecto legal. Dado que es un requisito informativo.





GOBERNACIÓN DE ANTIOQUIA



manejos ambientales y laborales mínimos que tendrán que desarrollarse en el ejercicio de las actividades exploratorias. Este documento, hace parte integral del contrato de concesión y, por tanto, se constituye en un instrumento de seguimiento y fiscalización del correspondiente título en esta etapa.

El presente documento es de carácter informativo y no tiene ningún efecto legal. Dado que es un requisito informativo.





2. EVALUACION DE LA PROPUESTA DE CONTRATO DE CONCESION 501848

2.1 ANTECEDENTES

Que el proponente SOCIEDAD MINERA SOLVISTA GUADALUPE S.A.S., identificado con NIT. 900569866 -9, radicó el día 19 de mayo de 2021, la propuesta de contrato de concesión para la exploración y explotación de un yacimiento clasificado técnicamente ARENAS, GRAVAS MINERALES DE ORO Y SUS CONCENTRADOS, ubicado en los municipios de ANGOSTURA, CAMPAMENTO, YARUMAL del Departamento de ANTIOQUIA, a la cual le correspondió el expediente No. 501848.

Durante el trámite se han efectuado las siguientes actuaciones administrativas:

- Radicación Web a través de la plataforma AnnA Minería.
- Que el día 13 de diciembre 2021, se realizó evaluación técnica de la propuesta de contrato de concesión.
- El día 13 de diciembre 2021, se realizó evaluación jurídica de la propuesta de contrato de concesión.
- Que el 13 de diciembre 2021, se evaluó económicamente la propuesta de contrato de concesión.

3. EVALUACIÓN JURÍDICA:

Durante la evaluación jurídica, se verifica que el proponente cuente con la capacidad legal para formular propuestas de tendientes a la concesión minera y para celebrar el correspondiente contrato. Esto se refiere, en el caso de las personas naturales, que cuente con la capacidad de que trata el artículo 1502 del Código Civil y en el caso de las personas jurídicas, públicas o privadas, que en su objeto se encuentren incluidas, expresa y específicamente, las actividades de exploración y explotación minera.

3.1 Capacidad Legal

El día 13 de diciembre 2021, se realizó la evaluación jurídica de la propuesta, en el cual se evidencia que en su objeto social se establece las actividades de exploración y explotación. Por lo tanto, cuenta con la capacidad de que trata el artículo 17 de la Ley 685 de 2001.

3.2 Inhabilidades e Incompatibilidades

Consultado el sistema de Información de Registro de Sanciones y Causas de Inhabilidad –SIRI de la Procuraduría General de la Nación, el Sistema de Información del Boletín de Responsables Fiscales “SIBOR” de la Contraloría General de la República y el Sistema de Antecedentes Judiciales de la Policía Nacional de Colombia, se determinó que las proponentes, NO se encuentran incurso en causal de inhabilidad para contratar con el Estado.

El presente documento es de carácter informativo y no tiene ningún efecto legal. Dado que es un requisito informativo.





4. EVALUACIÓN TÉCNICA

4.1 Definición del área a contratar

Una vez adelantada la evaluación técnica del área solicitada se determinó un área de **2962,4951** hectáreas correspondientes a 2423 celdas, determinadas como libres susceptibles de contratar, distribuidas en una (01) zona, la cual se encuentra libre de superposiciones con solicitudes, títulos y zonas excluibles de la minería, previo cumplimiento y aprobación de los requisitos establecidos por la autoridad minera y ambiental.

El área está ubicada en las veredas **LA TORRE CHORROS BLANCOS ARRIBA CHORROS BLANCOS DEL MEDIO SIN INFORMACION LA BRAMADORA CHORROS BLANCOS ABAJO JOSÉ MARIA CORDOBA** del municipio de **YARUMAL**; **LA CHIQUITA CAÑAVERAL LA TRAVESIA LOS CHORROS EL MANZANILLO LOS RANCHOS** del municipio de **CAMPAMENTO**; **GUANTEROS SAN ALEJANDRO MANZANILLO LA MILAGROSA** del municipio de **ANGOSTURA**; del Departamento de **Antioquia**, como se muestra en el gráfico N°2:

Gráfica N°2 Ubicación geográfica del área de interés

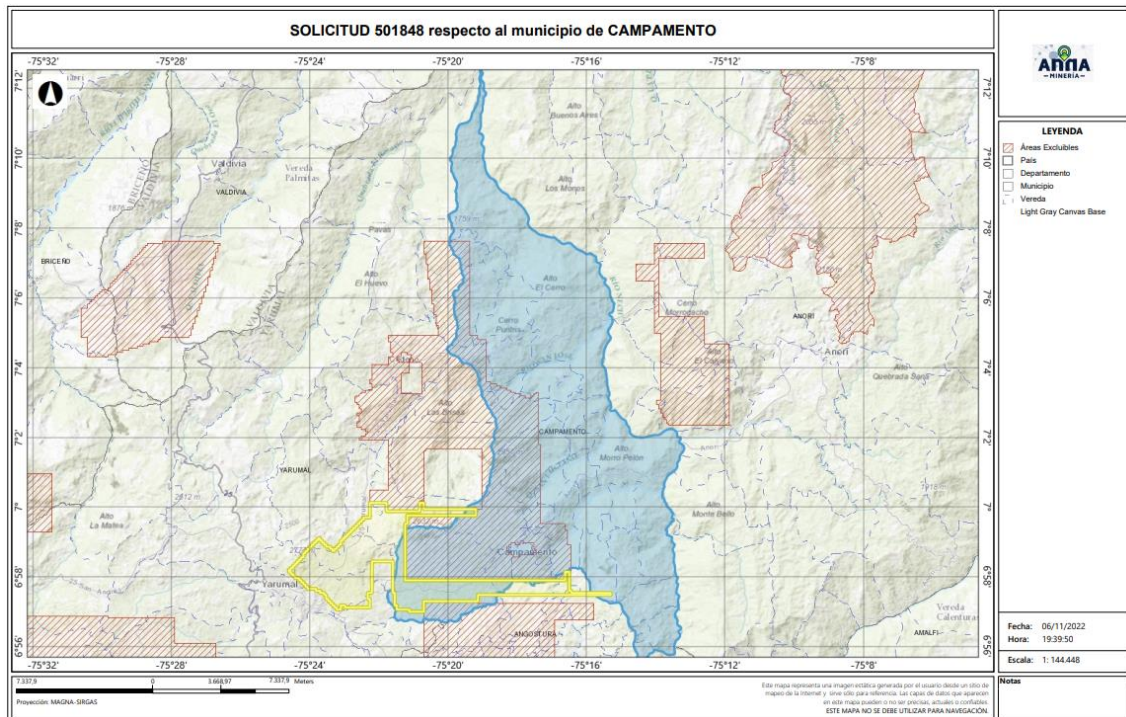

El presente documento es de carácter informativo y no tiene ningún efecto legal. Dado que es un requisito informativo.



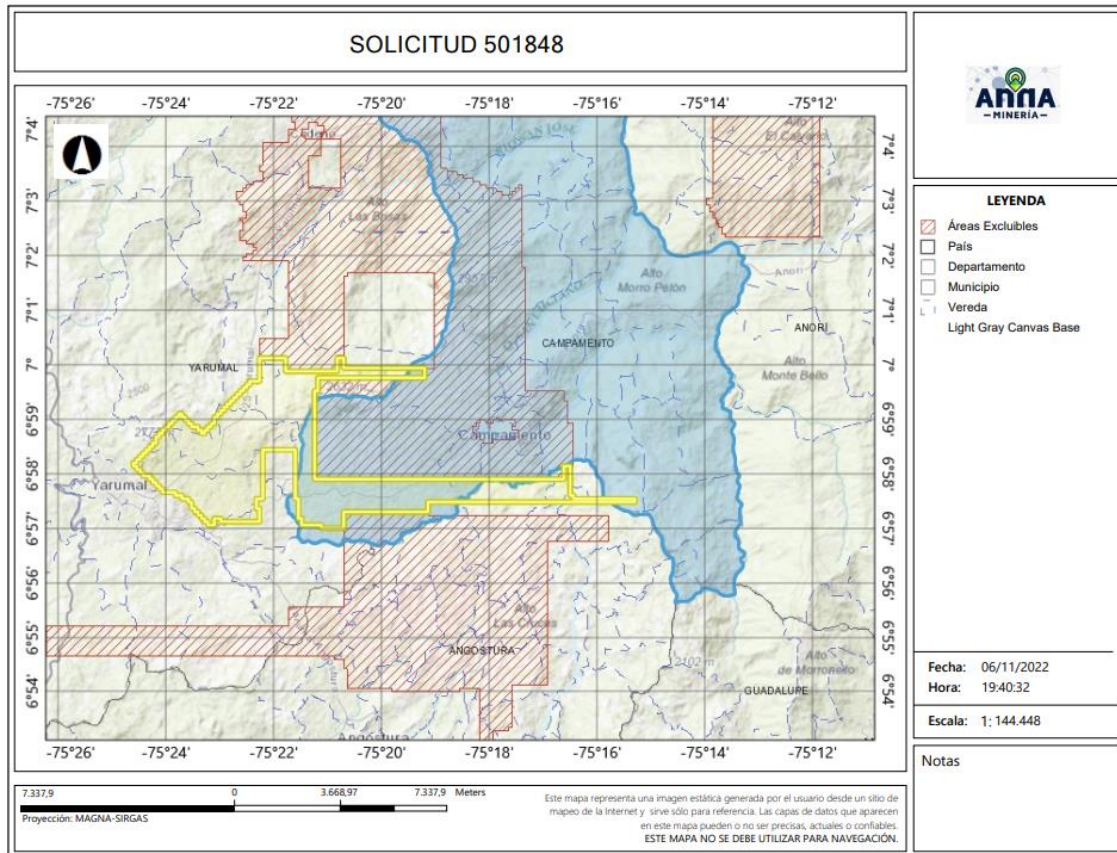

4.2 Evaluación Programa Mínimo Exploratorio -Formato A

El Formato A es un documento de consulta de naturaleza técnica, donde se plasman las actividades mínimas que se ejecutan en la etapa de exploración, la inversión necesaria, los manejos ambientales y laborales durante la ejecución de tales actividades. Como ya se mencionó, este documento técnico hace parte integral del contrato y se constituye en un instrumento para adelantar el seguimiento y fiscalización del título minero en la etapa de exploración.

- Actividades

Las actividades exploratorias hacen referencia a los estudios, trabajos y obras dirigidos a estimar técnicamente los recursos minerales, la ubicación y las características de los depósitos o yacimientos, los medios y métodos para la explotación y la escala y duración factible de la producción esperada.

Conforme a lo anterior, los proponentes describieron las actividades a realizar durante la etapa exploratoria descrita en la tabla N°1:

El presente documento es de carácter informativo y no tiene ningún efecto legal. Dado que es un requisito informativo.





Tabla N°1 Actividades Etapa Exploración

Fase (1)	Actividad (2)	Aplica (3a)	No Aplica	Año de Ejecución de las Actividades	Año de entrega de información a la autoridad
I	Revisión Bibliográfica	X		1	
	Contacto con la comunidad y enfoque social	X		1	
	Base Topográfica del área	X		1	
	Cartografía Geológica	X		1	
	Excavación de Trincheras y Apiques	X		1	
	Geoquímica y otros análisis	X		1	
	Geofísica	X		1	
	Estudio de Dinámica Fluvial del Cauce		X		
	Características hidrológicas y sedimentológicas del cauce		X		
II	Pozos y galerías exploratorias		X		
	Perforaciones profundas	X		2	
	Muestreo y análisis de calidad	X		2	
	Estudio geotécnico	X		2	
	Estudios hidrológicos	X		2	
	Estudio Hidrogeológico	X		2	
III	Evaluación y modelo geológico	X		3	
	Actividades exploratorias adicionales		X		

- Idoneidad ambiental

La Secretaria de Minas, durante el proceso la evaluación técnica verifica que los proponentes, conforme lo dispuesto por la Corte Constitucional en sentencia C-389 de 2016, acojan lo dispuesto en las guías minero ambientales adoptadas por el ministerio de ambiente mediante Resolución 18-0861 del 20 de agosto de 2002; estas guías señalan los manejos mínimos que debe prever y cumplir por el titular minero para adelantar dicha etapa.

Conforme a lo anterior, en el Formato A, se establecieron las actividades ambientales a realizar durante la etapa exploratoria, determinándose en el concepto técnico que el proponente cumple con lo establecido en el artículo 271 de la Ley 685 de 2001 y la Resolución 143 de 2017, tal como se muestra en la tabla N°2.

Tabla N°2 Actividades de Manejo Ambiental

	Actividad	Aplica (4a)	No aplica (4b)
2. Aspectos	Selección optima de sitios de campamentos y helipuertos	X	
	Manejos de aguas lluvias	X	
	Manejo de aguas residuales domesticas	X	
	Manejo de cuerpos de agua	X	
	Manejo de material particulado y gases	X	
	Manejo de ruido	X	
	Manejo de combustibles	X	

El presente documento es de carácter informativo y no tiene ningún efecto legal. Dado que es un requisito informativo.





Manejo de taludes	X	
Manejo de accesos	X	
Manejo de residuos sólidos	X	
Adecuación y recuperación de sitios de uso temporal	X	
Manejo de fauna y flora	X	
Plan de gestión social	X	
Capacitación de personal	X	
Contratación de mano de obra no calificada	X	
Rescate arqueológico	X	
Manejo de hundimientos		X

Por otra parte, si para el desarrollo de los trabajos de exploración el concesionario requiere en forma ocasional o transitoria el uso y/o aprovechamiento de recursos naturales renovables tales como concesión de aguas, permiso de vertimientos, permisos de ocupación de cauces, permiso de aprovechamiento forestal o permisos de emisiones atmosféricas, deberá tramitar y obtenerlos ante la autoridad ambiental, este caso ante **CORANTIOQUIA (Corporación Autónoma Regional del Centro de Antioquia)**.

Idoneidad laboral

La idoneidad laboral hace referencia a los perfiles profesionales calificados necesarios en el desarrollo de las actividades mineras y ambientales, con los cuales, se busca garantizar que quienes realizan la actividad, cuenten con el conocimiento y la experticia para dar cumplimiento a los objetivos, parámetros y estándares que cada actividad exige.

Para ello, la Agencia Nacional de Minería- ANM y por ende esta Delegada, en cumplimiento de la orden judicial, definió un listado de perfiles que, por su conocimiento, son considerados idóneos para garantizar el cumplimiento de los parámetros técnicos legales que cada actividad exige.

Con base en dicho listado, el proponente debe indicar el perfil profesional que empleará en la ejecución de cada actividad y la Secretaria evalúa si dicho perfil se ajusta a los mínimos de idoneidad.

- Revisión Bibliográfica: Hace referencia a la recopilación y análisis de la literatura existente relacionada con geología y topografía del área donde se realizará el proyecto minero. Esta actividad puede ser desarrolladas por profesionales en ingeniería ambiental, de minas, geología o geólogo.
- Contacto con la comunidad y enfoque social: Esta actividad está relacionada con las reuniones y talleres con la comunidad, en los cuales se identifique el proyecto, se expliquen los objetivos, alcances y bondades del mismo y pueden ser desarrolladas por un trabajador social o comunicador o antropólogo.
- Base Topográfica del área: Esta actividad tiene que ver con el conjunto de métodos y técnicas que se utilizan para la representación plana de zonas no muy extensas de la superficie terrestre y que expresan la configuración del terreno y sus accidentes naturales y artificiales. Se considera

El presente documento es de carácter informativo y no tiene ningún efecto legal. Dado que es un requisito informativo.





que esta actividad puede ser desarrolladas por profesionales en ingeniería ambiental, de minas, geología o geólogo.

- Cartografía Geológica: Se refiere a la construcción mapas bajo la ciencia de la geología. Modelo descriptivo de la mineralización, mantos y capas que se presentan en el área. Esta actividad desarrollarse por profesionales en ingeniería ambiental, de minas, geología o geólogo.
- Excavación de Trincheras y Apiques: Son las labores encaminadas a verificar la información de superficie y controlar la continuidad lateral y vertical de las diferentes estructuras, mantos, sustancias y cuerpos mineralizados, niveles de arenas y gravas. Se considera que esta actividad puede desarrollarse por profesionales del área de la ingeniería ambiental, de minas, geología o geólogo.
- Geoquímica y otros análisis: Se refiere al muestreo sistemático (sedimentos activos, suelos y rocas) en los drenajes, aforamientos, túneles, trincheras, etc. para determinar los contenidos de los metales preciosos. Para desarrollar esta actividad las profesiones que se consideran idóneas son: ingeniería ambiental, de minas, geología o geólogo.
- Geofísica: Esta actividad se realiza para descifrar niveles y cuerpos guías de exploración que pueden acompañar a la mineralización en profundidad y que generalmente son muy útiles en la búsqueda de las zonas con mayor concentración de la sustancia mineral. En la determinación de niveles de arenas y gravas es común utilizar los sondeos eléctricos verticales. Se considera que esta actividad puede ser desarrolladas por profesionales en ingeniería ambiental, de minas, geología o geólogo.
- Estudio de Dinámica Fluvial del Cauce: Se realizan con el fin de determinar los procesos dinámicos y el sistema fluvial característico de la corriente fluvial, teniendo en cuenta los criterios geomorfológicos, clasificación de los sistemas fluviales y la disponibilidad del recurso. Se considera que profesiones como la ingeniería ambiental, de minas, geología hidrología y topografía, son las idóneas para ejecutarlas.
- Características hidrológicas y sedimentológicas del cauce: Para el caso de los materiales de arrastre, en las épocas de verano e invierno se deberán determinar las condiciones hidráulicas del río, su capacidad de arrastre y sedimentación a lo largo de su cauce. Esta actividad puede ser desarrolladas por profesionales en ingeniería ambiental, de minas, geología o geólogo, hidrólogos e hidrogeólogos.
- Pozos y galerías exploratorias: Esta actividad se realiza con el fin de verificar la continuidad de las sustancias mineralizadas en profundidad, y que permite obtener una primera aproximación de la geometría y recursos del yacimiento. Para desarrollar esta actividad se consideran que profesiones idóneas son la ingeniería ambiental, de minas o geología.

El presente documento es de carácter informativo y no tiene ningún efecto legal. Dado que es un requisito informativo.





- Perforaciones profundas: Esta actividad se realiza con el fin de verificar la continuidad de las sustancias mineralizadas en profundidad, y que permite obtener una primera aproximación de la geometría y recursos del yacimiento y se considera que los ingenieros ambientales, de minas, geología o geólogo, son los idóneos para desarrollar dicha actividad.
- Muestreo y análisis de calidad: Se elaborará y ejecutará un plan de muestreo de los mantos y cuerpos mineralizados, definiendo la cantidad y tipo de muestras, y los análisis a ejecutar en el laboratorio y se considera que puede ser desarrolladas por profesionales en ingeniería ambiental, de minas, geología o geólogo.
- Estudio geotécnico: Esta actividad permite realizar los análisis de los sistemas de discontinuidades geológicas presentes en el macizo rocoso, análisis de estabilidad y probabilidad de falla de taludes en roca y rellenos y demás análisis geotécnicos necesarios para conocer las propiedades geomecánicas de suelo y roca y sus efectos en las operaciones mineras, tales como perforación y voladura. Los profesionales en geotecnia son los idóneos para desarrollar dicha actividad.
- Estudio hidrológico: Con el estudio hidrológico se determina las características hidrológicas del área contratada, evaluará el comportamiento de la precipitación anual, la extensión de la cuenca hidrográfica, los volúmenes de agua que se manejarían por efecto de la escorrentía superficial, las corrientes naturales del área y sus posibles desviaciones y las alternativas del control de inundaciones. Para esta actividad, se estimó que los profesionales en hidrología son los idóneos para desarrollarlas.
- Estudio hidrogeológico: El estudio hidrogeológico permite el conocimiento de las condiciones naturales del agua subterránea, su relación con las aguas de infiltración y corrientes superficiales, tanto en verano como en invierno, los parámetros y constantes hidráulicas del macizo rocoso, el nivel freático, la localización y característica de los acuíferos presentes en el área y los efectos que produciría el agua subterránea sobre la explotación minera. Esta actividad puede ser desarrollada por profesionales en hidrología.
- Evaluación y modelo geológico: En esta actividad se establece el modelo geométrico, de bloques, geológico, estructural y se planteará una hipótesis genética del yacimiento, describiendo los diferentes detalles. Las profesiones que se consideran idóneas para el control y supervisión de esta actividad son ingeniería ambiental, de minas, geología o geólogo.

Conforme con lo anterior, el proponente en su Formato A, señaló los profesionales que se compromete a disponer los cuales se ajustan a lo establecido por la Agencia Nacional de Minería y por ende esta Delegada.

De igual manera la Agencia Nacional de Minería definió un listado de perfiles idóneos para el desarrollo de las actividades de mitigación ambiental, a saber:

El presente documento es de carácter informativo y no tiene ningún efecto legal. Dado que es un requisito informativo.





- Selección óptima de sitios de campamentos y helipuertos: Las profesiones que se consideran idóneas para el control y supervisión de esta actividad son ingeniería ambiental, de minas, geología o geólogo, ingeniero forestal, y/o Profesional (GIS)SIG
- Manejos de aguas lluvias: Las profesiones que se consideran idóneas para el control y supervisión de esta actividad son ingeniería ambiental, de minas, geología o geólogo e hidrólogo.
- Manejo de aguas residuales domesticas: Las profesiones que se consideran idóneas para el control y supervisión de esta actividad son ingeniería ambiental, de minas, geología o geólogo.
- Manejos de cuerpos de agua: En el caso de esta actividad se considera que puede ser desarrolladas por profesionales en ingeniería ambiental, de minas, geología o geólogo.
- Manejo de material particulado y gases: Esta actividad puede ser desarrolladas por profesionales en ingeniería ambiental, de minas, geología o geólogo
- Manejo del ruido: Las profesiones que se consideran idóneas para el control y supervisión de esta actividad son ingeniería ambiental, de minas, geología o geólogo.
- Manejo de combustibles: Las profesiones que se consideran idóneas para el control y supervisión de esta actividad son ingeniería ambiental, de minas, geología o geólogo.
- Manejo de taludes: Esta actividad puede ser desarrolladas por profesionales en ingeniería de minas, geología o geólogo y/o geotecnia,
- Manejo de accesos: Esta actividad puede ser desarrolladas por profesionales en ingeniería ambiental, de minas, geología o geólogo
- Manejo de residuos sólidos: Las profesiones que se consideran idóneas para el control y supervisión de esta actividad son ingeniería ambiental, de minas, geología o geólogo.
- Adecuación y recuperación de sitios de uso temporal: Esta actividad puede ser desarrolladas por profesionales en ingeniería ambiental, forestal, ecología o biología.
- Manejo de fauna y flora: Esta actividad puede desarrollarse por profesionales en ingeniería forestal, ecología o biología.
- Plan de gestión social: Para esta actividad se estima contar con profesionales en trabajo social, o comunicación o antropología.
- Capacitación de personal: Esta actividad puede desarrollarse por profesionales en trabajo social, o comunicación o antropología.
- Contratación de mano de obra no calificada: Las profesiones que se consideran idóneas para el desarrollo de esta actividad son trabajo social, o comunicación o antropología.
- Rescate arqueológico: esta actividad puede desarrollarse por profesionales en arqueología.
- Manejo de hundimientos: Esta actividad puede ser desarrolladas por profesionales en ingeniería de minas, geología o geólogo y/o geotecnia.

El presente documento es de carácter informativo y no tiene ningún efecto legal. Dado que es un requisito informativo.





Conforme a lo anterior, en la evaluación técnica, se determinó que el Formato A aportado por las proponentes, cumple con los requisitos establecidos en la Resolución 143 de 2017, en los siguientes términos:

“(…)

Inversiones mínimas en exploración - Formato A

Acerca de información diligenciada por el proponente en el sistema de ANNAMINERIA, relacionada con las Inversiones Mínimas en Exploración, se hacen las siguientes observaciones:

-El programa mínimo exploratorio presentado por el proponente **cumple** con los valores mínimos exigidos por la Resolución 143 del 29 de marzo de 2017, por lo cual se considera **técnicamente aceptable**.

Condiciones de contratación

Área a contratar:, 2962,4951 Hectáreas

Número de Celdas: 2423

Municipios: ANGOSTURA, CAMPAMENTO, YARUMAL

Minerales: ARENAS, GRAVAS MINERALES DE ORO Y SUS CONCENTRADOS

Alinderación: LA CONTENIDA A CONTINUACION

CELDAS DEL AREA A CONTRATAR DE LA PROPUESTA 501848

AREA: 2962,4951 Hectáreas

N	celda	N	celda	N	celda	N	celda
1	18N02J01H09N	607	18N02J03E12W	1213	18N02J03E13C	1819	18N02J02E01E
2	18N02J01H10Q	608	18N02J03E12N	1214	18N02J03E13Y	1820	18N02J02A16P
3	18N02J01H10A	609	18N02J03E12D	1215	18N02J03E18E	1821	18N02J02E12V
4	18N02J01H10B	610	18N02J03E12E	1216	18N02J03E14L	1822	18N02J02E12A
5	18N02J01H10M	611	18N02J03E13W	1217	18N02J03E14G	1823	18N02J02A22F
6	18N02J01H05X	612	18N02J03E13X	1218	18N02J03E14M	1824	18N02J02E12L
7	18N02J01H05M	613	18N02J03E18D	1219	18N02J03E14C	1825	18N02J02E07B
8	18N02J01H05H	614	18N02J03E13I	1220	18N02J03E14N	1826	18N02J02A17L
9	18N02J01H15N	615	18N02J03E14W	1221	18N02J03E15W	1827	18N02J02E12X
10	18N02J01H15D	616	18N02J03E19E	1222	18N02J03E15F	1828	18N02J02E12C
11	18N02J01H10T	617	18N02J03E20G	1223	18N02J03E15B	1829	18N02J02E07M
12	18N02J01H05N	618	18N02J03E15Q	1224	18N02J03F16I	1830	18N02J02E17D

El presente documento es de carácter informativo y no tiene ningún efecto legal. Dado que es un requisito informativo.





13	18N02J01H15P	619	18N02J03E15G	1225	18N02J03F17I	1831	18N02J02E07T
14	18N02J02A21V	620	18N02J03E10I	1226	18N02J01H09A	1832	18N02J02E07I
15	18N02J02E11G	621	18N02J03E10U	1227	18N02J01H09C	1833	18N02J02E02T
16	18N02J02E06G	622	18N02J03F16G	1228	18N02J01H04T	1834	18N02J02A22N
17	18N02J02E06B	623	18N02J03F16H	1229	18N02J01H04N	1835	18N02J02E17E
18	18N02J02E11M	624	18N02J03F17G	1230	18N02J01H10F	1836	18N02J02E12J
19	18N02J02E11C	625	18N02J03F18F	1231	18N02J01H05R	1837	18N02J02E02U
20	18N02J02E06S	626	18N02J03F19J	1232	18N02J01H10H	1838	18N02J02A22U
21	18N02J02E01C	627	18N02J01H04W	1233	18N02J01H10C	1839	18N02J02A22P
22	18N02J02A21M	628	18N02J01H09D	1234	18N02J01D25X	1840	18N02J02E13F
23	18N02J02A16X	629	18N02J01H09P	1235	18N02J01H10I	1841	18N02J02E13B
24	18N02J02A16M	630	18N02J01H10V	1236	18N02J01D25N	1842	18N02J02E08V
25	18N02J02E01T	631	18N02J01H05S	1237	18N02J02E11F	1843	18N02J02E08L
26	18N02J02E11P	632	18N02J01H10D	1238	18N02J01H15E	1844	18N02J02E03W
27	18N02J02A21U	633	18N02J01D25Y	1239	18N02J02E06V	1845	18N02J02A23Q
28	18N02J02E12G	634	18N02J01D25T	1240	18N02J01H05Z	1846	18N02J02E13C
29	18N02J02E07G	635	18N02J01H15U	1241	18N02J01H05U	1847	18N02J02E08C
30	18N02J02E12M	636	18N02J02E06K	1242	18N02J02E01Q	1848	18N02J02A23S
31	18N02J02E07H	637	18N02J02E06F	1243	18N02J01H05J	1849	18N02J02E13Y
32	18N02J02A22S	638	18N02J02E01V	1244	18N02J02A16V	1850	18N02J02E08T
33	18N02J02E07Y	639	18N02J01H05E	1245	18N02J02E11R	1851	18N02J02A23N
34	18N02J02E02D	640	18N02J02A21K	1246	18N02J02E11B	1852	18N02J02A23I
35	18N02J02A22T	641	18N02J02E06R	1247	18N02J02E06L	1853	18N02J02E18E
36	18N02J02E12U	642	18N02J02E01L	1248	18N02J02A16W	1854	18N02J02E13U
37	18N02J02E12E	643	18N02J02E01B	1249	18N02J02E06C	1855	18N02J02E08E
38	18N02J02E23A	644	18N02J02A21B	1250	18N02J02E01S	1856	18N02J02A23Z
39	18N02J02E18L	645	18N02J02E11S	1251	18N02J02A21C	1857	18N02J02E09V
40	18N02J02E18B	646	18N02J02E01H	1252	18N02J02E11Y	1858	18N02J02E04B
41	18N02J02E13V	647	18N02J02A16S	1253	18N02J02E06T	1859	18N02J02A24W
42	18N02J02E13W	648	18N02J02E11N	1254	18N02J02A21J	1860	18N02J02A19R
43	18N02J02E03R	649	18N02J02E11I	1255	18N02J02A16U	1861	18N02J02E24H
44	18N02J02A23K	650	18N02J02A21Z	1256	18N02J02E02K	1862	18N02J02E09X
45	18N02J02E08S	651	18N02J02A16J	1257	18N02J02A22K	1863	18N02J02A24H
46	18N02J02E03T	652	18N02J02E07F	1258	18N02J02A17R	1864	18N02J02A14X
47	18N02J02A23T	653	18N02J02E07A	1259	18N02J02A17S	1865	18N02J02E09Y
48	18N02J02E08Z	654	18N02J02E02V	1260	18N02J02E17N	1866	18N02J02E09I
49	18N02J02E08U	655	18N02J02E02Q	1261	18N02J02E07N	1867	18N02J02E04Y
50	18N02J02E19A	656	18N02J02E02F	1262	18N02J02A17Y	1868	18N02J02E04I

El presente documento es de carácter informativo y no tiene ningún efecto legal. Dado que es un requisito informativo.





51	18N02J02E14Q	657	18N02J02A22Q	1263	18N02J02E17Z	1869	18N02J02A24Y
52	18N02J02E14F	658	18N02J02A22L	1264	18N02J02E07J	1870	18N02J02A24T
53	18N02J02E09A	659	18N02J02E17H	1265	18N02J02E02Z	1871	18N02J02E24P
54	18N02J02E04V	660	18N02J02E17C	1266	18N02J02E18W	1872	18N02J02E14J
55	18N02J02E04Q	661	18N02J02E02C	1267	18N02J02E13L	1873	18N02J02E09Z
56	18N02J02A24A	662	18N02J02E17U	1268	18N02J02E13A	1874	18N02J02E09P
57	18N02J02A19Q	663	18N02J02E17P	1269	18N02J02E08W	1875	18N02J02A24Z
58	18N02J02A19F	664	18N02J02E02E	1270	18N02J02E03L	1876	18N02J02A24J
59	18N02J02E19L	665	18N02J02A22Z	1271	18N02J02A23L	1877	18N02J02A19J
60	18N02J02E14W	666	18N02J02A22J	1272	18N02J02E23C	1878	18N02J02A14P
61	18N02J02E14L	667	18N02J02A17Z	1273	18N02J02E18S	1879	18N02J02E25A
62	18N02J02E14G	668	18N02J02E23G	1274	18N02J02E13H	1880	18N02J02E20Q
63	18N02J02A24R	669	18N02J02E18R	1275	18N02J02E03X	1881	18N02J02E10K
64	18N02J02A24M	670	18N02J02A23W	1276	18N02J02E03C	1882	18N02J02E10F
65	18N02J02A24C	671	18N02J02A23R	1277	18N02J02A23C	1883	18N02J02E05Q
66	18N02J02A19X	672	18N02J02A23A	1278	18N02J02E08Y	1884	18N02J02A25A
67	18N02J02E24N	673	18N02J02E18M	1279	18N02J02E03Y	1885	18N02J02E25L
68	18N02J02E19T	674	18N02J02E18C	1280	18N02J02E23J	1886	18N02J02E20X
69	18N02J02E04N	675	18N02J02A23X	1281	18N02J02E18J	1887	18N02J02E20R
70	18N02J02E04D	676	18N02J02E23N	1282	18N02J02E03E	1888	18N02J02E15R
71	18N02J02A24I	677	18N02J02E18Y	1283	18N02J02A23E	1889	18N02J02E10W
72	18N02J02E24J	678	18N02J02E18N	1284	18N02J02E19F	1890	18N02J02E05R
73	18N02J02E14U	679	18N02J02E13N	1285	18N02J02E04K	1891	18N02J02E05B
74	18N02J02E09E	680	18N02J02E08D	1286	18N02J02E04F	1892	18N02J02A15G
75	18N02J02E04Z	681	18N02J02E03Z	1287	18N02J02E14R	1893	18N02J02E20D
76	18N02J02A19E	682	18N02J02E03P	1288	18N02J02E09R	1894	18N02J02E15I
77	18N02J02A14U	683	18N02J02E19K	1289	18N02J02E09G	1895	18N02J02A20I
78	18N02J02E20K	684	18N02J02E24B	1290	18N02J02E24M	1896	18N02J02A20D
79	18N02J02E05F	685	18N02J02E19R	1291	18N02J02E19S	1897	18N02J02A10Y
80	18N02J02A15V	686	18N02J02E19G	1292	18N02J02E09C	1898	18N02J02A10T
81	18N02J02E20H	687	18N02J02E04L	1293	18N02J02A19H	1899	18N02J02E20P
82	18N02J02E20B	688	18N02J02A24G	1294	18N02J02A24D	1900	18N02J02A25E
83	18N02J02E15L	689	18N02J02A24B	1295	18N02J02E24E	1901	18N02J02A20P
84	18N02J02E15B	690	18N02J02A19G	1296	18N02J02E19P	1902	18N02J02A15Z
85	18N02J02E10M	691	18N02J02E24C	1297	18N02J02E14Z	1903	18N02J02A15J
86	18N02J02A25S	692	18N02J02E14M	1298	18N02J02E09U	1904	18N02J02A10P
87	18N02J02A20W	693	18N02J02E09S	1299	18N02J02E25K	1905	18N02J02F21K
88	18N02J02A20X	694	18N02J02E04M	1300	18N02J02E20F	1906	18N02J02F01F

El presente documento es de carácter informativo y no tiene ningún efecto legal. Dado que es un requisito informativo.





89	18N02J02A20R	695	18N02J02A19S	1301	18N02J02E05V	1907	18N02J02B06Q
90	18N02J02A15X	696	18N02J02E19Y	1302	18N02J02A25K	1908	18N02J02F11W
91	18N02J02A15H	697	18N02J02E14T	1303	18N02J02A25F	1909	18N02J02B21G
92	18N02J02E25I	698	18N02J02E09T	1304	18N02J02A20K	1910	18N02J02B16R
93	18N02J02E20N	699	18N02J02A19Y	1305	18N02J02A15F	1911	18N02J02B06W
94	18N02J02E20I	700	18N02J02A19N	1306	18N02J02E20S	1912	18N02J02B16X
95	18N02J02E25E	701	18N02J02E19U	1307	18N02J02E05H	1913	18N02J02F11Y
96	18N02J02E20E	702	18N02J02E14E	1308	18N02J02A25B	1914	18N02J02F11T
97	18N02J02E15Z	703	18N02J02A19Z	1309	18N02J02A20L	1915	18N02J02F01N
98	18N02J02E10J	704	18N02J02E20V	1310	18N02J02A15B	1916	18N02J02B16T
99	18N02J02E05U	705	18N02J02E20A	1311	18N02J02E20Y	1917	18N02J02B11Y
100	18N02J02E05P	706	18N02J02E15Q	1312	18N02J02E10N	1918	18N02J02F11Z
101	18N02J02E05J	707	18N02J02E10Q	1313	18N02J02E05I	1919	18N02J02F11U
102	18N02J02A25U	708	18N02J02A20V	1314	18N02J02A25I	1920	18N02J02F06P
103	18N02J02A25J	709	18N02J02A15K	1315	18N02J02A20N	1921	18N02J02F01P
104	18N02J02A20J	710	18N02J02E20L	1316	18N02J02E25J	1922	18N02J02B06P
105	18N02J02F01V	711	18N02J02E20G	1317	18N02J02E15J	1923	18N02F22N21U
106	18N02J02F01K	712	18N02J02E15X	1318	18N02J02A15U	1924	18N02J02B07V
107	18N02J02F01A	713	18N02J02E15H	1319	18N02J02A10U	1925	18N02J02B07Q
108	18N02J02B16Q	714	18N02J02E15C	1320	18N02J02F16A	1926	18N02J02B02V
109	18N02J02B16F	715	18N02J02E10R	1321	18N02J02F06F	1927	18N02J02B02F
110	18N02J02F16W	716	18N02J02E10H	1322	18N02J02B11F	1928	18N02J02B22L
111	18N02J02F11B	717	18N02J02E05X	1323	18N02J02F16R	1929	18N02J02B12G
112	18N02J02F01B	718	18N02J02E05S	1324	18N02J02F11L	1930	18N02J02B07W
113	18N02J02B21W	719	18N02J02A25R	1325	18N02J02F06B	1931	18N02J02B07R
114	18N02J02B11R	720	18N02J02A20G	1326	18N02J02B21L	1932	18N02J02B07L
115	18N02J02B06G	721	18N02J02A20C	1327	18N02J02B06R	1933	18N02J02B02R
116	18N02J02F06H	722	18N02J02E20T	1328	18N02J02F21H	1934	18N02J02B22N
117	18N02J02F01M	723	18N02J02E15Y	1329	18N02J02F21C	1935	18N02J02B17D
118	18N02J02B16C	724	18N02J02E15T	1330	18N02J02F11H	1936	18N02J02B12X
119	18N02J02B11H	725	18N02J02E10Y	1331	18N02J02B21M	1937	18N02J02B12Y
120	18N02J02F11I	726	18N02J02E10T	1332	18N02J02B06S	1938	18N02J02B12N
121	18N02J02F06T	727	18N02J02E05Y	1333	18N02J02B06C	1939	18N02J02B12D
122	18N02J02F01Y	728	18N02J02E25P	1334	18N02J02F21I	1940	18N02J02B07M
123	18N02J02F01I	729	18N02J02E10E	1335	18N02J02F01D	1941	18N02J02B02M
124	18N02J02B06N	730	18N02J02A20Z	1336	18N02J02B21D	1942	18N02F22N22X
125	18N02J02F16E	731	18N02J02F21F	1337	18N02J02F01E	1943	18N02J02B17Z
126	18N02J02F11P	732	18N02J02F16K	1338	18N02J02B21E	1944	18N02J02B02J

El presente documento es de carácter informativo y no tiene ningún efecto legal. Dado que es un requisito informativo.





127	18N02J02F06J	733	18N02J02F11K	1339	18N02J02B06U	1945	18N02J02F03A
128	18N02J02F01U	734	18N02J02F06V	1340	18N02J02B01U	1946	18N02J02B23K
129	18N02J02B21Z	735	18N02J02F06K	1341	18N02J02B01E	1947	18N02J02B23A
130	18N02J02B16Z	736	18N02J02B21V	1342	18N02J02B22K	1948	18N02J02B13K
131	18N02J02B16U	737	18N02J02B06F	1343	18N02J02B22F	1949	18N02J02B03K
132	18N02J02B16E	738	18N02J02F11R	1344	18N02J02B02K	1950	18N02J02B03F
133	18N02J02B11Z	739	18N02J02F06L	1345	18N02F22N22V	1951	18N02J02B03A
134	18N02J02B11U	740	18N02J02B16G	1346	18N02J02B22B	1952	18N02F22N23V
135	18N02J02B06Z	741	18N02J02F06C	1347	18N02J02B17R	1953	18N02J02B23R
136	18N02J02F02B	742	18N02J02F01C	1348	18N02J02B22I	1954	18N02J02B18W
137	18N02J02B17G	743	18N02J02B21C	1349	18N02J02B22D	1955	18N02J02B13W
138	18N02J02B17B	744	18N02J02B16S	1350	18N02J02B17X	1956	18N02J02B13G
139	18N02J02B12R	745	18N02J02F11N	1351	18N02J02B17M	1957	18N02J02B23C
140	18N02J02B07G	746	18N02J02F06N	1352	18N02J02B17I	1958	18N02J02B18M
141	18N02F22N22W	747	18N02J02F06D	1353	18N02J02B12H	1959	18N02J02B13X
142	18N02J02B22M	748	18N02J02F01T	1354	18N02J02B12C	1960	18N02J02B08C
143	18N02J02B17N	749	18N02J02B16I	1355	18N02J02B07I	1961	18N02J02B23I
144	18N02J02B17H	750	18N02J02B11D	1356	18N02J02F02E	1962	18N02J02B18I
145	18N02J02B12S	751	18N02J02B06D	1357	18N02J02B22Z	1963	18N02J02B08Y
146	18N02J02B12T	752	18N02J02B16P	1358	18N02J02B22P	1964	18N02J02B08D
147	18N02J02B07Y	753	18N02J02B01P	1359	18N02J02B12E	1965	18N02J02B13P
148	18N02J02B07C	754	18N02J02F02A	1360	18N02J02B07P	1966	18N02J02B08E
149	18N02J02B12U	755	18N02J02B17K	1361	18N02J02B23V	1967	18N02J02F09V
150	18N02J02B12P	756	18N02J02B07A	1362	18N02J02B23F	1968	18N02J02F04Q
151	18N02J02B07J	757	18N02J02B22W	1363	18N02J02B13V	1969	18N02J02F04K
152	18N02J02B07E	758	18N02J02B07B	1364	18N02J02B23L	1970	18N02J02F04F
153	18N02J02B02Z	759	18N02F22N22R	1365	18N02J02B18G	1971	18N02J02B24Q
154	18N02J02B02E	760	18N02J02B22S	1366	18N02J02B23M	1972	18N02J02B24K
155	18N02J02B18Q	761	18N02J02B17Y	1367	18N02J02B18S	1973	18N02J02B04Q
156	18N02J02B13A	762	18N02J02B17T	1368	18N02J02B03S	1974	18N02J02B04K
157	18N02J02B08Q	763	18N02J02B12I	1369	18N02J02B23J	1975	18N02J02F19W
158	18N02J02B23B	764	18N02J02B07X	1370	18N02J02B13U	1976	18N02J02F19G
159	18N02J02B18R	765	18N02J02B02Y	1371	18N02J02B08J	1977	18N02J02F19B
160	18N02J02B18B	766	18N02J02B02S	1372	18N02J02B03U	1978	18N02J02B24B
161	18N02J02B08W	767	18N02J02B02I	1373	18N02J02B24A	1979	18N02J02B19L
162	18N02J02B08R	768	18N02F22N22S	1374	18N02J02B19V	1980	18N02J02B14G
163	18N02J02B08L	769	18N02F22N22Y	1375	18N02J02B14V	1981	18N02J02B09B
164	18N02J02B08B	770	18N02J02B17E	1376	18N02J02B14K	1982	18N02J02B04L

El presente documento es de carácter informativo y no tiene ningún efecto legal. Dado que es un requisito informativo.





165	18N02J02B18C	771	18N02J02B02U	1377	18N02J02B14F	1983	18N02J02F14S
166	18N02J02B13Y	772	18N02J02B18V	1378	18N02J02F14W	1984	18N02J02F04X
167	18N02J02B13T	773	18N02J02B03V	1379	18N02J02F04R	1985	18N02J02F04H
168	18N02J02B13D	774	18N02J02B03G	1380	18N02J02B24W	1986	18N02J02F04C
169	18N02J02B08T	775	18N02J02B13S	1381	18N02J02B24G	1987	18N02J02B14C
170	18N02J02B13J	776	18N02J02B13H	1382	18N02J02B19G	1988	18N02J02F24P
171	18N02J02B08U	777	18N02J02B03M	1383	18N02J02B14R	1989	18N02J02F14N
172	18N02J02B08P	778	18N02J02B18T	1384	18N02J02B14B	1990	18N02J02F14E
173	18N02J02F14F	779	18N02J02B18N	1385	18N02J02F14M	1991	18N02J02F04N
174	18N02J02F04A	780	18N02J02B03N	1386	18N02J02F09X	1992	18N02J02F04D
175	18N02J02B19Q	781	18N02J02B23U	1387	18N02J02F09M	1993	18N02J02B24Y
176	18N02J02B09F	782	18N02J02B18Z	1388	18N02J02F09C	1994	18N02J02B19U
177	18N02J02F09W	783	18N02J02B18P	1389	18N02J02B24X	1995	18N02J02B19J
178	18N02J02F09R	784	18N02J02B08Z	1390	18N02J02B24S	1996	18N02J02B19D
179	18N02J02F04W	785	18N02J02B03Z	1391	18N02J02B19M	1997	18N02J02B14T
180	18N02J02F04L	786	18N02J02F14K	1392	18N02J02B14S	1998	18N02J02B14E
181	18N02J02F04G	787	18N02J02F09Q	1393	18N02J02B09X	1999	18N02J02B09I
182	18N02J02B19B	788	18N02J02F09K	1394	18N02J02B09S	2000	18N02J02B04N
183	18N02J02B04R	789	18N02J02F04V	1395	18N02J02B09C	2001	18N02J02F20K
184	18N02J02F24H	790	18N02J02B24V	1396	18N02J02B04X	2002	18N02J02F15V
185	18N02J02F19X	791	18N02J02B19A	1397	18N02J02B04S	2003	18N02J02F15Q
186	18N02J02F14C	792	18N02J02B09Q	1398	18N02J02F24T	2004	18N02J02F10Q
187	18N02J02F09S	793	18N02J02B09A	1399	18N02J02F24I	2005	18N02J02F10K
188	18N02J02B24M	794	18N02J02F09L	1400	18N02J02F19Z	2006	18N02J02B25Q
189	18N02J02B19S	795	18N02J02F04B	1401	18N02J02F19J	2007	18N02J02B15A
190	18N02J02B19C	796	18N02J02B24L	1402	18N02J02F09Y	2008	18N02J02B05K
191	18N02J02F24N	797	18N02J02B14L	1403	18N02J02B19N	2009	18N02J02F20R
192	18N02J02F19T	798	18N02J02B09W	1404	18N02J02B14U	2010	18N02J02F15R
193	18N02J02F19I	799	18N02J02F19M	1405	18N02J02B04Z	2011	18N02J02B10G
194	18N02J02F14J	800	18N02J02F19H	1406	18N02J02F25F	2012	18N02J02B05L
195	18N02J02B24E	801	18N02J02B24H	1407	18N02J02F10V	2013	18N02J02F15M
196	18N02J02B19Z	802	18N02J02B04M	1408	18N02J02F10F	2014	18N02J02F20D
197	18N02J02B09E	803	18N02J02F19P	1409	18N02J02F10A	2015	18N02J02F15N
198	18N02J02F25A	804	18N02J02F14Z	1410	18N02J02F05V	2016	18N02J02F20P
199	18N02J02F15K	805	18N02J02F04I	1411	18N02J02B25F	2017	18N02J02F15P
200	18N02J02F25R	806	18N02J02B24D	1412	18N02J02B20F	2018	18N02J02F15J
201	18N02J02F20L	807	18N02J02B24J	1413	18N02J02B15V	2019	18N02J02G16K
202	18N02J02F20B	808	18N02J02B09T	1414	18N02J02F15G	2020	18N02J02G16F

El presente documento es de carácter informativo y no tiene ningún efecto legal. Dado que es un requisito informativo.





203	18N02J02F15L	809	18N02J02B09P	1415	18N02J02B05W	2021	18N02J02G11K
204	18N02J02B05R	810	18N02J02B09J	1416	18N02J02F25H	2022	18N02J02G16W
205	18N02J02F20S	811	18N02J02B09D	1417	18N02J02F15X	2023	18N02J02G21S
206	18N02J02F20M	812	18N02J02B25A	1418	18N02J02F15H	2024	18N02J02G11C
207	18N02J02F20C	813	18N02J02B20Q	1419	18N02J02F25Y	2025	18N02J02G21T
208	18N02J02F25U	814	18N02J02B15F	1420	18N02J02F25T	2026	18N02J02G16Z
209	18N02J02B05P	815	18N02J02B10Q	1421	18N02J02F25D	2027	18N02J02G17V
210	18N02J02G11V	816	18N02J02F15W	1422	18N02J02F20I	2028	18N02J02G16U
211	18N02J02G11R	817	18N02J02F25N	1423	18N02J02F15T	2029	18N02J02G16P
212	18N02J02C01R	818	18N02J02F20T	1424	18N02J02F15D	2030	18N02J02G12V
213	18N02J02G16H	819	18N02J02F20N	1425	18N02J02F25Z	2031	18N02J02G12A
214	18N02J02G11X	820	18N02J02F15I	1426	18N02J02F25J	2032	18N02J02C01P
215	18N02J02G11S	821	18N02J02B05N	1427	18N02J02F20U	2033	18N02J02G17H
216	18N02J02C01S	822	18N02J02F25E	1428	18N02J02G11Q	2034	18N02J02G12S
217	18N02J02C01N	823	18N02J02F20J	1429	18N02J02G21M	2035	18N02J02G12H
218	18N02J02G21U	824	18N02J02F20E	1430	18N02J02G11H	2036	18N02J02G12Y
219	18N02J02G11Z	825	18N02J02F15Z	1431	18N02J02G21Y	2037	18N02J02G12E
220	18N02J02G11E	826	18N02J02G16R	1432	18N02J02C02Q	2038	18N02J02G18A
221	18N02J02C01U	827	18N02J02G11W	1433	18N02J02C01E	2039	18N02J02G13V
222	18N02J02C02F	828	18N02J02G21X	1434	18N02F22P21U	2040	18N02J02G13Q
223	18N02F22P21Z	829	18N02J02G21I	1435	18N02J02G12R	2041	18N02J02G18Y
224	18N02J02G17R	830	18N02J02G16N	1436	18N02J02G12L	2042	18N02J02G18I
225	18N02J02G17G	831	18N02J02G16D	1437	18N02J02G17S	2043	18N02J02C03I
226	18N02J02G12G	832	18N02J02G11D	1438	18N02J02G17T	2044	18N02J02G19L
227	18N02J02C02L	833	18N02F22P21Y	1439	18N02J02G17Z	2045	18N02J02G19A
228	18N02J02G12X	834	18N02F22P21T	1440	18N02J02G17P	2046	18N02J02G19H
229	18N02J02C02H	835	18N02J02G21J	1441	18N02J02G12J	2047	18N02J02C04H
230	18N02J02G17N	836	18N02J02G21E	1442	18N02J02C02J	2048	18N02J02G14U
231	18N02J02G12T	837	18N02J02G11U	1443	18N02J02G18W	2049	18N02J02G15K
232	18N02J02G12N	838	18N02J02G11P	1444	18N02J02G18G	2050	18N02J02G20G
233	18N02J02G12I	839	18N02J02G12K	1445	18N02J02G13L	2051	18N02J02C05R
234	18N02J02C02T	840	18N02J02G17W	1446	18N02J02C03G	2052	18N02J02C05G
235	18N02J02G12U	841	18N02J02C02R	1447	18N02J02G18M	2053	18N02J02G15S
236	18N02J02G18V	842	18N02J02G17X	1448	18N02J02G13S	2054	18N02J02C05S
237	18N02J02C03F	843	18N02J02G12D	1449	18N02J02G18Z	2055	18N02J02G15T
238	18N02J02G13W	844	18N02J02C02N	1450	18N02J02G18J	2056	18N02J02H16A
239	18N02J02G13M	845	18N02J02G17U	1451	18N02J02G13J	2057	18N02J02H11V
240	18N02J02G13C	846	18N02J02G17E	1452	18N02J02G14G	2058	18N02J02H11K

El presente documento es de carácter informativo y no tiene ningún efecto legal. Dado que es un requisito informativo.





241	18N02J02C03M	847	18N02J02G12Z	1453	18N02J02G14A	2059	18N02J02H16H
242	18N02J02G18N	848	18N02J02G13B	1454	18N02J02G19C	2060	18N02J02H11W
243	18N02J02G13N	849	18N02J02C03N	1455	18N02J02G19U	2061	18N02J02D01S
244	18N02J02G13I	850	18N02J02G18U	1456	18N02J02G14P	2062	18N02J02D01H
245	18N02J02G19Q	851	18N02J02G18E	1457	18N02J02C04P	2063	18N02J02H11Y
246	18N02J02G14V	852	18N02J02G13U	1458	18N02J02G15B	2064	18N02J02D01U
247	18N02J02C04R	853	18N02J02G19W	1459	18N02J02G15X	2065	18N02J02H12K
248	18N02J02G14H	854	18N02J02G19F	1460	18N02J02C05T	2066	18N02J02H12F
249	18N02J02G19P	855	18N02J02G19G	1461	18N02J02G15P	2067	18N02J02H12L
250	18N02J02C04J	856	18N02J02G19S	1462	18N02J02G15J	2068	18N02J02H12T
251	18N02J02G20V	857	18N02J02G14S	1463	18N02J02H16R	2069	18N02J02H12I
252	18N02J02C05F	858	18N02J02G19I	1464	18N02J02D01G	2070	18N02J02H18F
253	18N02J02G15W	859	18N02J02G19Z	1465	18N02J02D01I	2071	18N02J02H13Q
254	18N02J02G20X	860	18N02J02G14J	1466	18N02J02H16E	2072	18N02J02H18G
255	18N02J02G20S	861	18N02J02C04U	1467	18N02J02H12Q	2073	18N02J02H18B
256	18N02J02C05M	862	18N02J02G20F	1468	18N02J02H17G	2074	18N02J02H13X
257	18N02J02G20N	863	18N02J02G20A	1469	18N02J02H12B	2075	18N02J02H13S
258	18N02J02C05N	864	18N02J02G15V	1470	18N02J02H17H	2076	18N02J02H13D
259	18N02J02G20Z	865	18N02J02G20W	1471	18N02J02H12S	2077	18N02J02H18J
260	18N02J02H11Q	866	18N02J02G20R	1472	18N02J02H12Y	2078	18N02J02H14G
261	18N02J02D01Q	867	18N02J02G15L	1473	18N02J02H13C	2079	18N02J02H14B
262	18N02J02D01K	868	18N02J02G15H	1474	18N02J02H13U	2080	18N02J02H14X
263	18N02J02H16W	869	18N02J02G20J	1475	18N02J02H19F	2081	18N02J02H14Y
264	18N02J02H11H	870	18N02J02G15Z	1476	18N02J02H14I	2082	18N02J02H19E
265	18N02J02D01M	871	18N02J02C05P	1477	18N02J02H14E	2083	18N02J02H20F
266	18N02J02H16T	872	18N02J02H11A	1478	18N02J02H15W	2084	18N02J02H15A
267	18N02J02H11N	873	18N02J02H16X	1479	18N02J02H20H	2085	18N02J02H15H
268	18N02J02H11U	874	18N02J02H16L	1480	18N02J02H20C	2086	18N02J02H20E
269	18N02J02H17B	875	18N02J02H16M	1481	18N02J02H15Y	2087	18N02J03E16G
270	18N02J02H12H	876	18N02J02H16G	1482	18N02J03E12K	2088	18N02J03E16B
271	18N02J02H17E	877	18N02J02H11R	1483	18N02J03E12R	2089	18N02J03E11W
272	18N02J02H12U	878	18N02J02H11G	1484	18N02J03E12H	2090	18N02J03E11X
273	18N02J02H13K	879	18N02J02H11B	1485	18N02J03E17D	2091	18N02J03E11Y
274	18N02J02H13F	880	18N02J02H11T	1486	18N02J03E18B	2092	18N02J03E12G
275	18N02J02H18D	881	18N02J02H12V	1487	18N02J03E13H	2093	18N02J03E17H
276	18N02J02H13H	882	18N02J02H12A	1488	18N02J03E13T	2094	18N02J03E17I
277	18N02J02H14A	883	18N02J02H12X	1489	18N02J03E13J	2095	18N02J03E17E
278	18N02J02H14L	884	18N02J02H12N	1490	18N02J03E13E	2096	18N02J03E13B

El presente documento es de carácter informativo y no tiene ningún efecto legal. Dado que es un requisito informativo.





279	18N02J02H19H	885	18N02J02H17J	1491	18N02J03E19A	2097	18N02J03E18H
280	18N02J02H19D	886	18N02J02H12Z	1492	18N02J03E14K	2098	18N02J03E13S
281	18N02J02H14J	887	18N02J02H13A	1493	18N02J03E14R	2099	18N02J03E13D
282	18N02J02H15V	888	18N02J02H13L	1494	18N02J03E19I	2100	18N02J03E19B
283	18N02J02H20G	889	18N02J02H13G	1495	18N02J03E14Y	2101	18N02J03E19C
284	18N02J02H15G	890	18N02J02H13T	1496	18N02J03E20A	2102	18N02J03E19J
285	18N02J02H15M	891	18N02J02H13J	1497	18N02J03E15R	2103	18N02J03E15L
286	18N02J02H20D	892	18N02J02H14Q	1498	18N02J03E15K	2104	18N02J03E20C
287	18N02J03E16F	893	18N02J02H14F	1499	18N02J03E20I	2105	18N02J03E15T
288	18N02J03E11R	894	18N02J02H14R	1500	18N02J03E15Y	2106	18N02J03E10Y
289	18N02J03E16H	895	18N02J02H19C	1501	18N02J03E15P	2107	18N02J03E10T
290	18N02J03E11C	896	18N02J02H14H	1502	18N02J03F18H	2108	18N02J03E10N
291	18N02J03E16I	897	18N02J02H19I	1503	18N02J03F19F	2109	18N02J03E20J
292	18N02J03E12Q	898	18N02J02H14N	1504	18N02J01H09H	2110	18N02J03E15U
293	18N02J03E12F	899	18N02J02H14Z	1505	18N02J01H09U	2111	18N02J03F17H
294	18N02J03E12X	900	18N02J02H15C	1506	18N02J01H09E	2112	18N02J03F18J
295	18N02J03E12I	901	18N02J02H20J	1507	18N02J01H04Z	2113	18N02J03F19H
296	18N02J03E18A	902	18N02J02H15U	1508	18N02J01H05Q	2114	18N02J01H09G
297	18N02J03E18G	903	18N02J02H15N	1509	18N02J01H10R	2115	18N02J01H04S
298	18N02J03E13M	904	18N02J03E11Q	1510	18N02J01H05G	2116	18N02J01H09T
299	18N02J03E13U	905	18N02J03E11K	1511	18N02J01D25W	2117	18N02J01H09J
300	18N02J03E14V	906	18N02J03E11F	1512	18N02J01H15H	2118	18N02J01H05A
301	18N02J03E14Q	907	18N02J03E11Z	1513	18N02J01H10N	2119	18N02J01H10W
302	18N02J03E14A	908	18N02J03E11J	1514	18N02J01H05I	2120	18N02J01H10L
303	18N02J03E19D	909	18N02J03E12V	1515	18N02J02E11K	2121	18N02J01H10G
304	18N02J03E14J	910	18N02J03E18F	1516	18N02J01H15J	2122	18N02J01H05W
305	18N02J03E15S	911	18N02J03E13V	1517	18N02J02E11A	2123	18N02J01H15C
306	18N02J03E10Z	912	18N02J03E13N	1518	18N02J02E01K	2124	18N02J01D25I
307	18N02J03F16F	913	18N02J03E18J	1519	18N02J01D25Z	2125	18N02J01H10U
308	18N02J03F16J	914	18N02J03E19G	1520	18N02J02E11L	2126	18N02J01H10E
309	18N02J03F17J	915	18N02J03E14X	1521	18N02J02E06W	2127	18N02J02A21F
310	18N02J01H04X	916	18N02J03E14T	1522	18N02J02E01G	2128	18N02J02A21R
311	18N02J01H09I	917	18N02J03E14U	1523	18N02J02A21W	2129	18N02J02A21L
312	18N02J01H04U	918	18N02J03E14P	1524	18N02J02E06X	2130	18N02J02A21G
313	18N02J01H04P	919	18N02J03E20B	1525	18N02J02A21S	2131	18N02J02E11H
314	18N02J01H04J	920	18N02J03E15A	1526	18N02J02E11T	2132	18N02J02E06H
315	18N02J01H10K	921	18N02J03E20H	1527	18N02J02E06Y	2133	18N02J02A21X
316	18N02J01H15B	922	18N02J03E15X	1528	18N02J02E01N	2134	18N02J02E06I

El presente documento es de carácter informativo y no tiene ningún efecto legal. Dado que es un requisito informativo.





317	18N02J01H05L	923	18N02J03E15M	1529	18N02J02E01D	2135	18N02J02E06D
318	18N02J01H10X	924	18N02J03E15C	1530	18N02J02A21N	2136	18N02J02E01Y
319	18N02J02E11Q	925	18N02J03E20D	1531	18N02J02E11Z	2137	18N02J02A21Y
320	18N02J01H05P	926	18N02J03E15N	1532	18N02J02E11U	2138	18N02J02A21I
321	18N02J02E01F	927	18N02J03E15D	1533	18N02J02E06E	2139	18N02J02A16I
322	18N02J02A21Q	928	18N02J03E15J	1534	18N02J02E12Q	2140	18N02J02E11J
323	18N02J01D25P	929	18N02J01H09B	1535	18N02J02E12F	2141	18N02J02A16E
324	18N02J01D25J	930	18N02J01H09M	1536	18N02J02E07V	2142	18N02J02E17A
325	18N02J01D25E	931	18N02J01H05V	1537	18N02J02E02A	2143	18N02J02E07K
326	18N02J02A21A	932	18N02J01H05K	1538	18N02J02A17Q	2144	18N02J02A22A
327	18N02J02E01X	933	18N02J01H05F	1539	18N02J02A17F	2145	18N02J02E07W
328	18N02J02A21H	934	18N02J01H05B	1540	18N02J02E12R	2146	18N02J02E07R
329	18N02J02E11D	935	18N02J01H05C	1541	18N02J02E02G	2147	18N02J02E07L
330	18N02J02E06N	936	18N02J01H15I	1542	18N02J02E07X	2148	18N02J02E02W
331	18N02J02A21D	937	18N02J01H10Y	1543	18N02J02E02X	2149	18N02J02E02R
332	18N02J02E06Z	938	18N02J01H05T	1544	18N02J02E02M	2150	18N02J02A22G
333	18N02J02E06U	939	18N02J01H05D	1545	18N02J02A22X	2151	18N02J02A22B
334	18N02J02E06J	940	18N02J01H10Z	1546	18N02J02A17X	2152	18N02J02A17W
335	18N02J02E01P	941	18N02J01H10J	1547	18N02J02E17T	2153	18N02J02E12S
336	18N02J02A21E	942	18N02J02E06A	1548	18N02J02E12D	2154	18N02J02E12H
337	18N02J02A17K	943	18N02J01D25U	1549	18N02J02E07D	2155	18N02J02E07C
338	18N02J02E17B	944	18N02J02E01W	1550	18N02J02A22D	2156	18N02J02A22M
339	18N02J02E12B	945	18N02J02A16R	1551	18N02J02E17J	2157	18N02J02A22C
340	18N02J02E02B	946	18N02J02E06M	1552	18N02J02E12Z	2158	18N02J02E12Y
341	18N02J02A22R	947	18N02J02E01I	1553	18N02J02E07U	2159	18N02J02E02N
342	18N02J02E02S	948	18N02J02A16T	1554	18N02J02E07E	2160	18N02J02E02I
343	18N02J02A22H	949	18N02J02E06P	1555	18N02J02E08Q	2161	18N02J02A22E
344	18N02J02E17I	950	18N02J02E01U	1556	18N02J02E03Q	2162	18N02J02E18Q
345	18N02J02E12I	951	18N02J02E01J	1557	18N02J02E03B	2163	18N02J02E13Q
346	18N02J02A22Y	952	18N02J02A21P	1558	18N02J02E23H	2164	18N02J02E13G
347	18N02J02E07P	953	18N02J02A16Z	1559	18N02J02E18X	2165	18N02J02E08K
348	18N02J02E02P	954	18N02J02E12K	1560	18N02J02E03S	2166	18N02J02E08F
349	18N02J02E18K	955	18N02J02E07Q	1561	18N02J02E18I	2167	18N02J02E08G
350	18N02J02E18G	956	18N02J02A22V	1562	18N02J02E13T	2168	18N02J02E08A
351	18N02J02E18A	957	18N02J02A17V	1563	18N02J02E08I	2169	18N02J02E03F
352	18N02J02E13K	958	18N02J02E12W	1564	18N02J02E03D	2170	18N02J02E03A
353	18N02J02E08R	959	18N02J02E02L	1565	18N02J02A23D	2171	18N02J02E18H
354	18N02J02A23V	960	18N02J02A22W	1566	18N02J02E13P	2172	18N02J02E13X

El presente documento es de carácter informativo y no tiene ningún efecto legal. Dado que es un requisito informativo.





355	18N02J02A23F	961	18N02J02E07S	1567	18N02J02E13J	2173	18N02J02E13S
356	18N02J02A23G	962	18N02J02E02H	1568	18N02J02A23J	2174	18N02J02E08M
357	18N02J02E08X	963	18N02J02E12T	1569	18N02J02E24F	2175	18N02J02E03M
358	18N02J02E03H	964	18N02J02E12N	1570	18N02J02E19Q	2176	18N02J02E13D
359	18N02J02E23D	965	18N02J02E02Y	1571	18N02J02E09Q	2177	18N02J02E03N
360	18N02J02E13I	966	18N02J02A22I	1572	18N02J02E14B	2178	18N02J02E23U
361	18N02J02E08N	967	18N02J02E12P	1573	18N02J02E09B	2179	18N02J02A23P
362	18N02J02A23Y	968	18N02J02E07Z	1574	18N02J02E04R	2180	18N02J02E14K
363	18N02J02A18Y	969	18N02J02E02J	1575	18N02J02E19X	2181	18N02J02E04A
364	18N02J02E23P	970	18N02J02E23B	1576	18N02J02E09H	2182	18N02J02A24Q
365	18N02J02E18P	971	18N02J02E18V	1577	18N02J02E04X	2183	18N02J02A24K
366	18N02J02E13Z	972	18N02J02E18F	1578	18N02J02A24S	2184	18N02J02A24F
367	18N02J02E13E	973	18N02J02E13R	1579	18N02J02E19N	2185	18N02J02E09L
368	18N02J02E03U	974	18N02J02E08B	1580	18N02J02E19I	2186	18N02J02E04G
369	18N02J02E03J	975	18N02J02E03V	1581	18N02J02E14N	2187	18N02J02E19C
370	18N02J02A18Z	976	18N02J02E03K	1582	18N02J02E04T	2188	18N02J02E14C
371	18N02J02A18U	977	18N02J02E03G	1583	18N02J02A24N	2189	18N02J02E04C
372	18N02J02E24A	978	18N02J02E23M	1584	18N02J02A19I	2190	18N02J02A24X
373	18N02J02A24V	979	18N02J02E13M	1585	18N02J02E19E	2191	18N02J02A19C
374	18N02J02A19V	980	18N02J02E08H	1586	18N02J02E14P	2192	18N02J02E19D
375	18N02J02A19K	981	18N02J02A23M	1587	18N02J02E09J	2193	18N02J02E09D
376	18N02J02E19W	982	18N02J02A23H	1588	18N02J02E04P	2194	18N02J02A19T
377	18N02J02E09W	983	18N02J02E23T	1589	18N02J02E04J	2195	18N02J02A24E
378	18N02J02E04W	984	18N02J02E23I	1590	18N02J02A24P	2196	18N02J02E15F
379	18N02J02A19W	985	18N02J02E18T	1591	18N02J02E25F	2197	18N02J02E05K
380	18N02J02A19B	986	18N02J02E18D	1592	18N02J02E15K	2198	18N02J02A20Q
381	18N02J02E19M	987	18N02J02E03I	1593	18N02J02E15A	2199	18N02J02A20F
382	18N02J02E19H	988	18N02J02E23E	1594	18N02J02E10A	2200	18N02J02A15Q
383	18N02J02E14X	989	18N02J02E18Z	1595	18N02J02E05A	2201	18N02J02E20M
384	18N02J02E14H	990	18N02J02E18U	1596	18N02J02A25V	2202	18N02J02E15S
385	18N02J02E09M	991	18N02J02E08P	1597	18N02J02A20A	2203	18N02J02E10S
386	18N02J02E04S	992	18N02J02E08J	1598	18N02J02E25B	2204	18N02J02A25G
387	18N02J02A19M	993	18N02J02A23U	1599	18N02J02E20C	2205	18N02J02A20H
388	18N02J02E24I	994	18N02J02E19V	1600	18N02J02E15M	2206	18N02J02A15W
389	18N02J02E24D	995	18N02J02E14V	1601	18N02J02E10L	2207	18N02J02A15R
390	18N02J02E14Y	996	18N02J02E14A	1602	18N02J02E05W	2208	18N02J02A15L
391	18N02J02E09N	997	18N02J02E09K	1603	18N02J02E05L	2209	18N02J02E15N
392	18N02J02E04U	998	18N02J02E09F	1604	18N02J02E05G	2210	18N02J02E05N

El presente documento es de carácter informativo y no tiene ningún efecto legal. Dado que es un requisito informativo.





393	18N02J02A24U	999	18N02J02E24G	1605	18N02J02A25W	2211	18N02J02A25N
394	18N02J02A14Z	1000	18N02J02E19B	1606	18N02J02A25L	2212	18N02J02A20Y
395	18N02J02E25M	1001	18N02J02A24L	1607	18N02J02A25M	2213	18N02J02A15N
396	18N02J02E25G	1002	18N02J02A19L	1608	18N02J02A20S	2214	18N02J02E20J
397	18N02J02E20W	1003	18N02J02E14S	1609	18N02J02A20M	2215	18N02J02E10Z
398	18N02J02E10X	1004	18N02J02E04H	1610	18N02J02E05T	2216	18N02J02E10P
399	18N02J02E10G	1005	18N02J02E14I	1611	18N02J02A25Y	2217	18N02J02A25P
400	18N02J02E10B	1006	18N02J02E14D	1612	18N02J02A20T	2218	18N02J02A15E
401	18N02J02E05C	1007	18N02J02A19D	1613	18N02J02A15T	2219	18N02J02F21A
402	18N02J02A25X	1008	18N02J02A14Y	1614	18N02J02A15D	2220	18N02J02F16V
403	18N02J02A25H	1009	18N02J02A14T	1615	18N02J02E20Z	2221	18N02J02F11V
404	18N02J02A25C	1010	18N02J02E19Z	1616	18N02J02E15U	2222	18N02J02F06Q
405	18N02J02A20B	1011	18N02J02E19J	1617	18N02J02E05Z	2223	18N02J02B21K
406	18N02J02A15S	1012	18N02J02E04E	1618	18N02J02E05E	2224	18N02J02B16K
407	18N02J02A15M	1013	18N02J02A19U	1619	18N02J02A20U	2225	18N02J02B16A
408	18N02J02E15D	1014	18N02J02A19P	1620	18N02J02A20E	2226	18N02J02F16B
409	18N02J02E10I	1015	18N02J02E15V	1621	18N02J02A15P	2227	18N02J02F11G
410	18N02J02E10D	1016	18N02J02E10V	1622	18N02J02A10Z	2228	18N02J02B16W
411	18N02J02A15Y	1017	18N02J02A25Q	1623	18N02J02F16Q	2229	18N02J02B16B
412	18N02J02A15I	1018	18N02J02E25H	1624	18N02J02F11Q	2230	18N02J02B11G
413	18N02J02E15E	1019	18N02J02E25C	1625	18N02J02F11F	2231	18N02J02F16X
414	18N02J02E10U	1020	18N02J02E15W	1626	18N02J02B21F	2232	18N02J02F11M
415	18N02J02F06A	1021	18N02J02E15G	1627	18N02J02B21A	2233	18N02J02F06X
416	18N02J02F01Q	1022	18N02J02E10C	1628	18N02J02B11V	2234	18N02J02F01H
417	18N02J02B21Q	1023	18N02J02E05M	1629	18N02J02B11A	2235	18N02J02B21S
418	18N02J02B11K	1024	18N02J02A15C	1630	18N02J02F21L	2236	18N02J02B21H
419	18N02J02B06V	1025	18N02J02A10X	1631	18N02J02F21B	2237	18N02J02B16M
420	18N02J02B06K	1026	18N02J02E25N	1632	18N02J02F16G	2238	18N02J02B16H
421	18N02J02F01L	1027	18N02J02E25D	1633	18N02J02F06W	2239	18N02J02B11X
422	18N02J02B21B	1028	18N02J02E05D	1634	18N02J02F06G	2240	18N02J02B11C
423	18N02J02B11L	1029	18N02J02A25T	1635	18N02J02F01R	2241	18N02J02F16Y
424	18N02J02B11B	1030	18N02J02A25D	1636	18N02J02B16L	2242	18N02J02F06Y
425	18N02J02B06L	1031	18N02J02E20U	1637	18N02J02B06B	2243	18N02J02F06I
426	18N02J02F21M	1032	18N02J02E15P	1638	18N02J02F16S	2244	18N02J02B21Y
427	18N02J02F11X	1033	18N02J02A25Z	1639	18N02J02F16M	2245	18N02J02B16Y
428	18N02J02F11S	1034	18N02J02F16F	1640	18N02J02F16C	2246	18N02J02B11N
429	18N02J02F01X	1035	18N02J02F11A	1641	18N02J02B06X	2247	18N02J02B06I
430	18N02J02F01S	1036	18N02J02B16V	1642	18N02J02B06M	2248	18N02J02F11J

El presente documento es de carácter informativo y no tiene ningún efecto legal. Dado que es un requisito informativo.





431	18N02J02B11S	1037	18N02J02B11Q	1643	18N02J02B06H	2249	18N02J02F01Z
432	18N02J02F21N	1038	18N02J02F21G	1644	18N02J02F21D	2250	18N02J02B21U
433	18N02J02B21T	1039	18N02J02F16L	1645	18N02J02F11D	2251	18N02J02B11J
434	18N02J02B21N	1040	18N02J02F06R	1646	18N02J02B11I	2252	18N02J02B06J
435	18N02J02F01J	1041	18N02J02F01W	1647	18N02J02B06T	2253	18N02J02B22Q
436	18N02J02B16J	1042	18N02J02F01G	1648	18N02J02F11E	2254	18N02J02B22A
437	18N02J02B11P	1043	18N02J02B21R	1649	18N02J02F06Z	2255	18N02J02B17A
438	18N02J02B01Z	1044	18N02J02B11W	1650	18N02J02F06U	2256	18N02J02B12V
439	18N02J02B01J	1045	18N02J02F16H	1651	18N02J02F06E	2257	18N02J02B07F
440	18N02J02B17Q	1046	18N02J02F11C	1652	18N02J02B21J	2258	18N02J02B17L
441	18N02J02B12Q	1047	18N02J02F06S	1653	18N02J02B22V	2259	18N02J02B02B
442	18N02J02B12B	1048	18N02J02F06M	1654	18N02J02B17F	2260	18N02J02B22Y
443	18N02J02F02C	1049	18N02J02B21X	1655	18N02J02B12F	2261	18N02J02B22T
444	18N02J02B22X	1050	18N02J02B11M	1656	18N02J02B12A	2262	18N02J02B17C
445	18N02J02B07T	1051	18N02J02F16D	1657	18N02J02B02Q	2263	18N02J02B07H
446	18N02J02B07D	1052	18N02J02B21I	1658	18N02J02B02A	2264	18N02J02B02H
447	18N02J02B02D	1053	18N02J02B16N	1659	18N02F22N22Q	2265	18N02J02B22U
448	18N02J02B22E	1054	18N02J02B16D	1660	18N02J02B12W	2266	18N02J02B22J
449	18N02J02B12Z	1055	18N02J02B11T	1661	18N02J02B02L	2267	18N02J02B17P
450	18N02J02B07Z	1056	18N02J02B06Y	1662	18N02J02B02G	2268	18N02J02B02P
451	18N02J02B23Q	1057	18N02J02B21P	1663	18N02J02B22H	2269	18N02J02B13F
452	18N02J02B18F	1058	18N02J02B11E	1664	18N02J02B12M	2270	18N02J02B08V
453	18N02J02B18A	1059	18N02J02B06E	1665	18N02J02B02T	2271	18N02J02B08K
454	18N02J02B13Q	1060	18N02F22N21Z	1666	18N02J02B02C	2272	18N02J02B18L
455	18N02F22N23Q	1061	18N02J02B17V	1667	18N02J02B17U	2273	18N02J02B13R
456	18N02J02B23W	1062	18N02J02B12K	1668	18N02J02B07U	2274	18N02J02B03R
457	18N02J02B13L	1063	18N02J02B07K	1669	18N02J02B08F	2275	18N02F22N23W
458	18N02J02B08G	1064	18N02J02B22R	1670	18N02J02B23G	2276	18N02F22N23R
459	18N02J02B23X	1065	18N02J02B22G	1671	18N02J02B13B	2277	18N02J02B23H
460	18N02J02B23S	1066	18N02J02B17W	1672	18N02J02B03W	2278	18N02J02B18H
461	18N02J02B13M	1067	18N02J02B12L	1673	18N02J02B03L	2279	18N02J02B08H
462	18N02J02B13C	1068	18N02J02B02W	1674	18N02J02B18X	2280	18N02J02B18D
463	18N02J02B08S	1069	18N02J02F02D	1675	18N02J02B08M	2281	18N02J02B03T
464	18N02J02B03X	1070	18N02J02B22C	1676	18N02J02F03D	2282	18N02J02B23P
465	18N02J02B23T	1071	18N02J02B17S	1677	18N02J02B23D	2283	18N02J02B23E
466	18N02J02B23N	1072	18N02J02B07S	1678	18N02J02B13N	2284	18N02J02B13Z
467	18N02J02B18Y	1073	18N02J02B07N	1679	18N02J02B13I	2285	18N02J02B14Q
468	18N02J02B08N	1074	18N02J02B02X	1680	18N02J02B23Z	2286	18N02J02B09V

El presente documento es de carácter informativo y no tiene ningún efecto legal. Dado que es un requisito informativo.





469	18N02J02B03Y	1075	18N02J02B02N	1681	18N02J02B18J	2287	18N02J02F14B
470	18N02J02B18U	1076	18N02F22N22T	1682	18N02J02B03P	2288	18N02J02F09G
471	18N02J02F14V	1077	18N02J02B17J	1683	18N02J02F09F	2289	18N02J02F09B
472	18N02J02B19K	1078	18N02J02B12J	1684	18N02J02B09K	2290	18N02J02B19R
473	18N02J02B19F	1079	18N02F22N22Z	1685	18N02J02F24G	2291	18N02J02B09L
474	18N02J02F19R	1080	18N02F22N22U	1686	18N02J02F19L	2292	18N02J02F24C
475	18N02J02B09G	1081	18N02J02B18K	1687	18N02J02F14R	2293	18N02J02F19S
476	18N02J02B04W	1082	18N02J02B08A	1688	18N02J02B24R	2294	18N02J02B24C
477	18N02J02F24S	1083	18N02J02B03Q	1689	18N02J02B14W	2295	18N02J02B14H
478	18N02J02F24M	1084	18N02J02F03B	1690	18N02J02B09R	2296	18N02J02B09H
479	18N02J02F14H	1085	18N02J02B03B	1691	18N02J02F19C	2297	18N02J02F24J
480	18N02J02F04M	1086	18N02J02F03C	1692	18N02J02F09H	2298	18N02J02F19U
481	18N02J02B14X	1087	18N02J02B08X	1693	18N02J02B19H	2299	18N02J02F19E
482	18N02J02B14M	1088	18N02J02B23Y	1694	18N02J02B09M	2300	18N02J02F14Y
483	18N02J02F24U	1089	18N02J02B08I	1695	18N02J02F19N	2301	18N02J02F14U
484	18N02J02F24D	1090	18N02J02F03E	1696	18N02J02F14D	2302	18N02J02F14P
485	18N02J02F19Y	1091	18N02J02B18E	1697	18N02J02F09J	2303	18N02J02F04T
486	18N02J02F19D	1092	18N02J02B13E	1698	18N02J02F04U	2304	18N02J02B19Y
487	18N02J02F14T	1093	18N02J02F19A	1699	18N02J02B24T	2305	18N02J02B19E
488	18N02J02F09U	1094	18N02J02F14Q	1700	18N02J02B24U	2306	18N02J02B14J
489	18N02J02F09P	1095	18N02J02F14A	1701	18N02J02B24N	2307	18N02J02B14D
490	18N02J02F09D	1096	18N02J02F09A	1702	18N02J02B19T	2308	18N02J02F20V
491	18N02J02F09E	1097	18N02J02B24F	1703	18N02J02B19P	2309	18N02J02F20F
492	18N02J02F04Y	1098	18N02J02B14A	1704	18N02J02B14I	2310	18N02J02F20A
493	18N02J02F04E	1099	18N02J02B04V	1705	18N02J02B09Y	2311	18N02J02F05Q
494	18N02J02B24Z	1100	18N02J02F24B	1706	18N02J02B09N	2312	18N02J02B20A
495	18N02J02B19I	1101	18N02J02F14L	1707	18N02J02B04Y	2313	18N02J02B10K
496	18N02J02B14Y	1102	18N02J02F14G	1708	18N02J02F25Q	2314	18N02J02B10F
497	18N02J02B14N	1103	18N02J02B19W	1709	18N02J02F25K	2315	18N02J02B05V
498	18N02J02B09Z	1104	18N02J02F14X	1710	18N02J02F05K	2316	18N02J02F25G
499	18N02J02B09U	1105	18N02J02F04S	1711	18N02J02F05A	2317	18N02J02F25B
500	18N02J02B04U	1106	18N02J02B19X	1712	18N02J02B25V	2318	18N02J02F20W
501	18N02J02B04P	1107	18N02J02F24E	1713	18N02J02F25S	2319	18N02J02F20G
502	18N02J02F20Q	1108	18N02J02F14I	1714	18N02J02B05M	2320	18N02J02F25C
503	18N02J02F15A	1109	18N02J02F09Z	1715	18N02J02B05T	2321	18N02J02F20X
504	18N02J02B25K	1110	18N02J02F09T	1716	18N02J02F15E	2322	18N02J02F20Y
505	18N02J02B15K	1111	18N02J02F09N	1717	18N02J02G21F	2323	18N02J02G21V
506	18N02J02B10A	1112	18N02J02F09I	1718	18N02J02G16V	2324	18N02J02G21A

El presente documento es de carácter informativo y no tiene ningún efecto legal. Dado que es un requisito informativo.





507	18N02J02B05Q	1113	18N02J02F04Z	1719	18N02J02G16A	2325	18N02J02G16Q
508	18N02J02B10B	1114	18N02J02F04P	1720	18N02J02G21R	2326	18N02J02G11F
509	18N02J02F25M	1115	18N02J02F04J	1721	18N02J02G21G	2327	18N02J02G11A
510	18N02J02F20H	1116	18N02J02B24P	1722	18N02J02G21B	2328	18N02J02C01Q
511	18N02J02F15S	1117	18N02J02B24I	1723	18N02J02G16B	2329	18N02J02G21L
512	18N02J02F15C	1118	18N02J02B14Z	1724	18N02J02G11G	2330	18N02J02G11L
513	18N02J02F15Y	1119	18N02J02B14P	1725	18N02J02G21N	2331	18N02J02G11B
514	18N02J02F25P	1120	18N02J02B04T	1726	18N02J02G11N	2332	18N02J02G16S
515	18N02J02F20Z	1121	18N02J02F15F	1727	18N02J02G17K	2333	18N02J02G16C
516	18N02J02G21Q	1122	18N02J02F05F	1728	18N02J02G16J	2334	18N02J02G11M
517	18N02J02C01K	1123	18N02J02B20V	1729	18N02J02G17A	2335	18N02J02G11Y
518	18N02J02G16G	1124	18N02J02B20K	1730	18N02J02G17L	2336	18N02J02C01D
519	18N02J02C01L	1125	18N02J02B15Q	1731	18N02J02G12W	2337	18N02J02G21Z
520	18N02J02G21H	1126	18N02J02B10V	1732	18N02J02G12M	2338	18N02J02G17F
521	18N02J02G21C	1127	18N02J02F25L	1733	18N02J02G12C	2339	18N02J02G11J
522	18N02J02G16M	1128	18N02J02F15B	1734	18N02J02C02M	2340	18N02J02G12F
523	18N02J02C01M	1129	18N02J02B10L	1735	18N02J02G13K	2341	18N02J02G12B
524	18N02J02G16Y	1130	18N02J02B05S	1736	18N02J02C03Q	2342	18N02J02G17C
525	18N02J02G16I	1131	18N02J02F25I	1737	18N02J02C03K	2343	18N02J02G17D
526	18N02J02G11T	1132	18N02J02F15U	1738	18N02J02G18C	2344	18N02J02G17J
527	18N02J02G11I	1133	18N02J02B05U	1739	18N02J02G13P	2345	18N02J02C02U
528	18N02J02G21P	1134	18N02J02G21K	1740	18N02J02G19K	2346	18N02J02C02P
529	18N02J02G17Q	1135	18N02J02G21W	1741	18N02J02G14R	2347	18N02J02G18R
530	18N02J02G16E	1136	18N02J02G16L	1742	18N02J02G14L	2348	18N02J02G18L
531	18N02J02G12Q	1137	18N02J02G16X	1743	18N02J02C04K	2349	18N02J02G13R
532	18N02J02C02K	1138	18N02J02G21D	1744	18N02J02C04L	2350	18N02J02G13G
533	18N02J02C01J	1139	18N02J02G16T	1745	18N02J02C04G	2351	18N02J02G13T
534	18N02J02G17B	1140	18N02J02C01T	1746	18N02J02G14X	2352	18N02J02G13D
535	18N02J02G17M	1141	18N02J02C01I	1747	18N02J02G19Y	2353	18N02J02G18P
536	18N02J02C02S	1142	18N02J02C02G	1748	18N02J02G19D	2354	18N02J02C03P
537	18N02J02G17Y	1143	18N02J02G17I	1749	18N02J02G14T	2355	18N02J02G19X
538	18N02J02G18Q	1144	18N02J02C02I	1750	18N02J02G19E	2356	18N02J02G14C
539	18N02J02G18F	1145	18N02J02G12P	1751	18N02J02G14E	2357	18N02J02C04S
540	18N02J02G13F	1146	18N02J02G18K	1752	18N02J02G15Q	2358	18N02J02G19T
541	18N02J02G13A	1147	18N02J02C03R	1753	18N02J02G15A	2359	18N02J02G14I
542	18N02J02G18B	1148	18N02J02C03L	1754	18N02J02C05K	2360	18N02J02G14D
543	18N02J02G18X	1149	18N02J02G13X	1755	18N02J02G15R	2361	18N02J02G20M
544	18N02J02G18S	1150	18N02J02G13H	1756	18N02J02G15G	2362	18N02J02C05H

El presente documento es de carácter informativo y no tiene ningún efecto legal. Dado que es un requisito informativo.





545	18N02J02G18H	1151	18N02J02G18T	1757	18N02J02G20I	2363	18N02J02G20P
546	18N02J02C03S	1152	18N02J02G18D	1758	18N02J02C05I	2364	18N02J02G20E
547	18N02J02C03H	1153	18N02J02C03T	1759	18N02J02C05J	2365	18N02J02G15E
548	18N02J02G13Y	1154	18N02J02G13Z	1760	18N02J02H16Q	2366	18N02J02H16V
549	18N02J02G13E	1155	18N02J02C03J	1761	18N02J02H16F	2367	18N02J02D01F
550	18N02J02C03U	1156	18N02J02G19V	1762	18N02J02H11X	2368	18N02J02H16C
551	18N02J02G19R	1157	18N02J02G14W	1763	18N02J02D01R	2369	18N02J02H11C
552	18N02J02G19B	1158	18N02J02G14K	1764	18N02J02H16D	2370	18N02J02H16I
553	18N02J02G14Q	1159	18N02J02G14F	1765	18N02J02D01T	2371	18N02J02H11Z
554	18N02J02G14B	1160	18N02J02G19M	1766	18N02J02H16U	2372	18N02J02D01P
555	18N02J02C04Q	1161	18N02J02G19N	1767	18N02J02H16P	2373	18N02J02D01J
556	18N02J02C04F	1162	18N02J02C04T	1768	18N02J02H17C	2374	18N02J02H17F
557	18N02J02G14M	1163	18N02J02C04N	1769	18N02J02H12M	2375	18N02J02H17A
558	18N02J02C04M	1164	18N02J02G19J	1770	18N02J02H12D	2376	18N02J02H17I
559	18N02J02G14Y	1165	18N02J02G14Z	1771	18N02J02H13V	2377	18N02J02H18A
560	18N02J02G14N	1166	18N02J02G20Q	1772	18N02J02H13B	2378	18N02J02H13Y
561	18N02J02C04I	1167	18N02J02G15F	1773	18N02J02H18H	2379	18N02J02H18E
562	18N02J02G20K	1168	18N02J02G20B	1774	18N02J02H18I	2380	18N02J02H13E
563	18N02J02C05Q	1169	18N02J02G20C	1775	18N02J02H13Z	2381	18N02J02H19G
564	18N02J02G20L	1170	18N02J02G15C	1776	18N02J02H14K	2382	18N02J02H19B
565	18N02J02C05L	1171	18N02J02G20Y	1777	18N02J02H14M	2383	18N02J02H14W
566	18N02J02G20H	1172	18N02J02G20U	1778	18N02J02H14C	2384	18N02J02H14S
567	18N02J02G15M	1173	18N02J02H16S	1779	18N02J02H20A	2385	18N02J02H19J
568	18N02J02G20T	1174	18N02J02H11S	1780	18N02J02H15Q	2386	18N02J02H15K
569	18N02J02G20D	1175	18N02J02H11L	1781	18N02J02H20B	2387	18N02J02H15S
570	18N02J02G15Y	1176	18N02J02H11I	1782	18N02J02H15X	2388	18N02J02H15Z
571	18N02J02G15N	1177	18N02J02H11D	1783	18N02J02H15J	2389	18N02J02H15T
572	18N02J02G15I	1178	18N02J02D01N	1784	18N02J03E11A	2390	18N02J02H15P
573	18N02J02G15D	1179	18N02J02H16Z	1785	18N02J03E11M	2391	18N02J02H15E
574	18N02J02G15U	1180	18N02J02H11P	1786	18N02J03E16E	2392	18N02J03E11G
575	18N02J02C05U	1181	18N02J02H11J	1787	18N02J03E17F	2393	18N02J03E11S
576	18N02J02H16K	1182	18N02J02H11E	1788	18N02J03E17J	2394	18N02J03E11I
577	18N02J02H11F	1183	18N02J02H17K	1789	18N02J03E13F	2395	18N02J03E16J
578	18N02J02H16B	1184	18N02J02H12W	1790	18N02J03E13L	2396	18N02J03E11E
579	18N02J02H11M	1185	18N02J02H12R	1791	18N02J03E18I	2397	18N02J03E17A
580	18N02J02D01L	1186	18N02J02H12G	1792	18N02J03E19F	2398	18N02J03E12A
581	18N02J02H16Y	1187	18N02J02H17D	1793	18N02J03E14B	2399	18N02J03E17G
582	18N02J02H16N	1188	18N02J02H12P	1794	18N02J03E19H	2400	18N02J03E17B

El presente documento es de carácter informativo y no tiene ningún efecto legal. Dado que es un requisito informativo.





583	18N02J02H16J	1189	18N02J02H13W	1795	18N02J03E14H	2401	18N02J03E12S
584	18N02J02H17V	1190	18N02J02H13R	1796	18N02J03E14D	2402	18N02J03E12M
585	18N02J02H17Q	1191	18N02J02H18C	1797	18N02J03E14E	2403	18N02J03E12Y
586	18N02J02H12C	1192	18N02J02H13M	1798	18N02J03E15V	2404	18N02J03E12P
587	18N02J02H12J	1193	18N02J02H13P	1799	18N02J03E15H	2405	18N02J03E13K
588	18N02J02H12E	1194	18N02J02H19A	1800	18N02J03E15I	2406	18N02J03E12J
589	18N02J02H13N	1195	18N02J02H14V	1801	18N02J03E10J	2407	18N02J03E13A
590	18N02J02H13I	1196	18N02J02H14U	1802	18N02J03F16A	2408	18N02J03E18C
591	18N02J02H14T	1197	18N02J02H20I	1803	18N02J03F19I	2409	18N02J03E13Z
592	18N02J02H14D	1198	18N02J03E16A	1804	18N02J01H04Y	2410	18N02J03E13P
593	18N02J02H14P	1199	18N02J03E11V	1805	18N02J01H10S	2411	18N02J03E14F
594	18N02J02H15F	1200	18N02J03E11L	1806	18N02J01D25S	2412	18N02J03E14S
595	18N02J02H15R	1201	18N02J03E11B	1807	18N02J01D25M	2413	18N02J03E14I
596	18N02J02H15L	1202	18N02J03E11U	1808	18N02J01H05Y	2414	18N02J03E14Z
597	18N02J02H15B	1203	18N02J03E12L	1809	18N02J02E06Q	2415	18N02J03E20F
598	18N02J02H15I	1204	18N02J03E12B	1810	18N02J01H10P	2416	18N02J03E20E
599	18N02J02H15D	1205	18N02J03E17C	1811	18N02J02E01A	2417	18N02J03E15Z
600	18N02J03E16C	1206	18N02J03E12C	1812	18N02J02E01R	2418	18N02J03E15E
601	18N02J03E11H	1207	18N02J03E12T	1813	18N02J02E01M	2419	18N02J03E10P
602	18N02J03E16D	1208	18N02J03E12Z	1814	18N02J02A21T	2420	18N02J03F17F
603	18N02J03E11T	1209	18N02J03E12U	1815	18N02J02A16Y	2421	18N02J03F18G
604	18N02J03E11N	1210	18N02J03E13Q	1816	18N02J02A16N	2422	18N02J03F18I
605	18N02J03E11D	1211	18N02J03E13R	1817	18N02J02E11E	2423	18N02J03F19G
606	18N02J03E11P	1212	18N02J03E13G	1818	18N02J02E01Z		

5. CAPACIDAD ECONÓMICA

La evaluación de la capacidad económica consiste en establecer si la persona natural o jurídica tenga la suficiencia financiera para cumplir con los requisitos mínimos exploratorios de un contrato de concesión, la cual es evaluada a partir del 9 de junio de 2015.

De conformidad con la evaluación económica de fecha 13 de diciembre 2021, el proponente cumple con la capacidad económica para adelantar el proyecto minero contenido en la propuesta de contrato de concesión, de conformidad con lo establecido en la Ley 1753 del 9 de junio de 2015 – Ley del Plan Nacional de Desarrollo 2015-2018.

6. CONCERTACIÓN CON LA AUTORIDAD MUNICIPAL

El día 23 de JULIO de 2020, entre la secretaria de Minas de La Gobernación de Antioquia y el Alcalde Municipal de **CAMPAMENTO** se realizó jornada en la que luego de socializarse el estado actual del

El presente documento es de carácter informativo y no tiene ningún efecto legal. Dado que es un requisito informativo.





GOBERNACIÓN DE ANTIOQUIA



municipio, su caracterización y sus capas geográficas, se definió un área susceptible de vocación minera y al finalizar se suscribió acta de concertación.

La propuesta debe ser llevada a audiencia en todos los municipios en los que se encuentra superpuesta, dando cumplimiento a la sentencia SU 095 de 2018.

CONCLUSIONES:

Una vez efectuado el estudio técnico, jurídico y financiero, se determinó que la propuesta de contrato de concesión **501848**, cumple con los requisitos exigidos por la normatividad vigente. Por lo anterior, es viable para presentar en la audiencia pública de participación ciudadana.

Las áreas aquí presentadas pueden ser modificadas antes de la perfección del contrato de concesión minera.

Si con la ejecución de las actividades de exploración se establece que las mismas afectan directa o indirectamente la integridad étnica, social, económica y cultural de las comunidades indígenas y/o afrodescendientes, conforme al concepto que emita la autoridad competente, las mismas quedarán sujetas a la realización de la consulta previa, conforme a lo dispuesto en el artículo 330 de la Constitución Política, el convenio 169 de 1991 de la OIT y la Ley 21 de 1991.



Mateo A.

Mateo Arrubla Posada
Técnico de Titulación Minera

El presente documento es de carácter informativo y no tiene ningún efecto legal. Dado que es un requisito informativo.

