



GOBERNACIÓN DE ANTIOQUIA



SECRETARÍA DE MINAS - GOBERNACIÓN DE ANTIOQUIA
DIRECCIÓN DE TITULACION MINERA

INFORME TÉCNICO, ECONÓMICO Y JURÍDICO DE LA PROPUESTA DE
CONTRATO DE CONCESION No. B7510005

MINERAL	MINERALES DE ORO Y SUS CONCENTRADOS
FECHA DE RADICACIÓN	15 de agosto de 2008
PROPONENTE	NEGOCIOS MINEROS S.A
ÁREA DEFINIDA SUSCEPTIBLE DE CONTRATAR	4033,7008 HECTÁREAS DISTRIBUIDAS EN UNA (01) ZONA.
UBICACIÓN	ANGOSTURA, ANORÍ, CAMPAMENTO, GUADALUPE

MEDELLÍN, JUNIO 10 DE 2022

El presente documento es de carácter informativo y no tiene ningún efecto legal. Dado que es un requisito informativo.





GLOSARIO MINERO

Abandono (industria minera): Fase del Ciclo Minero durante la cual tiene lugar la disminución gradual de la producción, la elaboración del plan de cierre de la mina, el retiro de los equipos mineros, la disposición de activos y excedentes, el cierre y la restauración de las excavaciones mineras, y las actividades para la prevención y la mitigación de los impactos ambientales por el cierre de la operación.

Actividad: Proceso o grupo de operaciones que constituyen una unidad cuyo resultado es un conjunto de bienes o servicios. Los bienes y servicios producidos pueden ser característicos de esa u otra actividad.

Área libre: Área disponible o no adjudicada, que podrá ser otorgada a un solicitante.

Autoridad ambiental: Es la autoridad que tiene a su cargo fiscalizar los recursos naturales renovables, aprobar estudios de impacto ambiental, adoptar términos y guías, aprobar la Licencia Ambiental, delimitar geográficamente las reservas forestales

Autoridad minera: Autoridad nacional que tiene a su cargo la administración de los recursos mineros, titulación, registro, asistencia técnica, fomento, fiscalización y vigilancia de las obligaciones emanadas de los títulos y solicitudes.

Canon superficiario: Contraprestación que cobra la entidad contratante sobre la totalidad del área de la concesión durante la exploración, el montaje y la construcción o sobre las extensiones de las mismas que el contratista retenga para explorar durante el período de explotación.

Catastro Minero Nacional: Conformación física en documentos cartográficos de todas las alinderaciones de las áreas que son objeto de Títulos Mineros o solicitudes para explorar o explotar minerales, así como las áreas de reserva para utilidad pública, parques naturales, zonas de protección ecológica, agrícola o ganadera, perímetros urbanos, entre otros.

Ciclo minero: Diferentes fases que ocurren durante el desarrollo de un proyecto minero.

Derecho a explorar minerales: Es el derecho que se les confiere a los beneficiarios de títulos mineros a realizar, dentro de una zona determinada, trabajos dirigidos a establecer la existencia de depósitos y yacimientos de minerales, la geometría del depósito, la viabilidad técnica de extraerlos, sus reservas en calidad y cantidad comercialmente explotable y el impacto que sobre el medio ambiente y el entorno social puedan causar estos trabajos.

Derecho a explotar: Es el derecho que tiene el beneficiario de un título minero para realizar un conjunto de operaciones que tiene por objeto la extracción o la captación de los minerales yacientes en el suelo o el subsuelo dentro de un área determinada.

Desarrollo sostenible: Desarrollo que conduce al crecimiento económico, a la elevación de la calidad de vida, a la productividad de las personas y al bienestar social, sin agotar la base de los recursos

El presente documento es de carácter informativo y no tiene ningún efecto legal. Dado que es un requisito informativo.





GOBERNACIÓN DE ANTIOQUIA



naturales renovables en que se sustenta, ni deteriorar el medio ambiente o el derecho de las generaciones futuras a utilizarlo para la satisfacción de sus propias necesidades

Diagnóstico Ambiental de Alternativas -DAA: Estudio elaborado con el fin de suministrar la información requerida para evaluar y comparar las diferentes opciones bajo las cuales sea posible desarrollar un proyecto con el fin de optimizar y racionalizar el uso de los recursos ambientales y evitar o minimizar los riesgos, efectos e impactos negativos

Evaluación de impacto ambiental: Estudio técnico de carácter multidisciplinario, encaminado a predecir, identificar, valorar y corregir los efectos o impactos ambientales que sobre el medio producen determinados proyectos. Procedimiento a través del cual, las autoridades ambientales autorizan proyectos específicos, así como las condiciones a las que se sujetarán para su ejecución.

Licencia ambiental: Autorización que otorga la autoridad competente a una persona natural o jurídica, para la ejecución de un proyecto, obra o actividad. Autorización que otorga la autoridad competente para la construcción, el montaje, la explotación objeto del contrato y el beneficio y para las labores adicionales de exploración durante la etapa de explotación.

Permiso ambiental: Autorización que concede la autoridad ambiental para el uso o el beneficio temporal de un recurso natural.

Plan de Manejo Ambiental –PMA: Instrumento de gestión eminentemente práctico, en el que de manera detallada se establecen las acciones que se requieren para prevenir, mitigar, controlar, compensar y corregir los posibles efectos o impactos ambientales negativos causados en desarrollo de un proyecto, una obra o una actividad; incluye también los planes de seguimiento, evaluación y monitoreo, y los de contingencia. Se diferencia de los estudios DAA y EIA en que éstos son estudios prospectivos que se elaboran para acciones proyectadas, mientras que el PMA tiene como base un escenario real, intervenido, sobre el cual están ocurriendo impactos perfectamente identificables, en la mayoría de los casos.

Polígono: Figura geométrica que representa un área de interés.

Procedimiento administrativo minero: Son los trámites, diligencias y resoluciones que integran el procedimiento gubernativo.

Programa Mínimo Exploratorio –Formato A: Documento que contempla las actividades que se deben ejecutar, la inversión necesaria y los manejos ambientales y laborales mínimos que tendrán que desarrollarse en el desarrollo de las actividades exploratorias.

Programa de Trabajos y Obras –PTO: Es el resultado de los estudios y trabajos de exploración, que presenta el concesionario, antes el vencimiento definitivo de este período, para la aprobación de la autoridad concedente que se anexa al contrato como parte de las obligaciones técnicas.

Regalía: Contraprestación obligatoria por la explotación de los recursos no renovables.

El presente documento es de carácter informativo y no tiene ningún efecto legal. Dado que es un requisito informativo.





GOBERNACIÓN DE ANTIOQUIA



Título minero: Es el contrato de concesión minera debidamente perfeccionado e inscrito en el Registro Nacional Minero que otorga el derecho a explorar y explotar el suelo y el subsuelo minero de propiedad de la Nación.

Zonas de exclusión de la minería: zona en las que no podrán ejecutarse trabajos y obras de exploración y explotación mineras por estar declaradas y delimitadas como de protección y desarrollo de los recursos naturales renovables o del ambiente.

El presente documento es de carácter informativo y no tiene ningún efecto legal. Dado que es un requisito informativo.





GOBERNACIÓN DE ANTIOQUIA



SECRETARÍA DE MINAS - GOBERNACIÓN DE ANTIOQUIA
DIRECCIÓN DE TITULACION MINERA
INFORME TÉCNICO, JURÍDICO Y ECONÓMICO DE LA PROPUESTA DE CONTRATO
No. B7510005

1. GENERALIDADES:

Mediante el Decreto 4134 de 3 de noviembre de 2011, se creó la Agencia Nacional de Minería ANM, como una agencia estatal de naturaleza especial, adscrita al Ministerio de Minas y Energía, cuyo objeto es la administración integral de los recursos minerales de propiedad del Estado, promover su aprovechamiento óptimo y sostenible.

Ahora bien, mediante convenio interadministrativo No. 002 de 2015, que tiene por objeto: “El Delegatario se obliga a realizar todas las actividades y gestiones técnicas, jurídicas, económicas y administrativas necesarias con recursos propios, para el cabal cumplimiento de la función delegada de conformidad con la constitución política de Colombia” y la Resolución No. 0271 del 18 de abril de 2013, prorrogada mediante las Resoluciones Nos. 0229 del 11 de abril de 2014, 210 del 15 de abril de 2015, 229 del 14 de abril de 2016 y 022 del 20 de enero de 2017, es la Secretaría de Minas de la Gobernación de Antioquia la Autoridad Minera competente en jurisdicción de éste Departamento

Con fundamento en lo anterior, La Secretaria de Minas del Departamento de Antioquia, en uso de sus atribuciones tiene la competencia para evaluar técnica, económica y jurídicamente las propuestas de contrato de concesión que presentan los particulares interesados en desarrollar un proyecto minero.

El proceso de contratación y titulación minera se encuentra a cargo de la Dirección de Titulación Minera de la Secretaria de Minas del Departamento de Antioquia, quien, a través del archivo de la dependencia recepciona los documentos soportes de las propuestas que previamente fueron radicadas a través de la página web de la Agencia Nacional de Minería (www.anm.gov.co).

Previo el otorgamiento del título minero se debe adelantar un procedimiento administrativo en el que se evalúa en primer lugar, que exista un área libre para hacer minería. ¿Qué significa esto? que no tenga superposición con un área excluida para la minería, las cuales se encuentran determinadas en la normatividad que regula la materia, y que no presente superposición con alguna otra propuesta de contrato. En segundo lugar, se evalúa que el interesado cumpla con los requisitos de orden técnico, económico y jurídico previstos en la ley minera para el otorgamiento de un título minero.

Al respecto es de señalar que entre las zonas excluidas de la minería se encuentran: Parques Nacionales Naturales, Parques Naturales Regionales, Zonas de Reservas Natural Protectoras y los Páramos y Humedales con categoría Ramsar. La Agencia Nacional de Minería, en calidad de Autoridad Minera Nacional, está en constante coordinación con el Ministerio de Ambiente y Desarrollo Sostenible, Parques Nacionales Naturales y las Corporaciones Autónomas Regionales con el fin de mantener actualizadas las áreas excluidas y restringidas de minería, e incluirlos en el Catastro Minero Colombiano.

El presente documento es de carácter informativo y no tiene ningún efecto legal. Dado que es un requisito informativo.





El objetivo del procedimiento tendiente a la contratación minera, que se encuentra a cargo de la Dirección de Titulación Minera, busca verificar que la propuesta de contrato de concesión reúna la totalidad de los requisitos definidos por la normatividad minera, tales como:

- Verificación de requisitos técnicos, económicos y jurídicos
- Concertación con los entes territoriales
- Participación ciudadana

De acuerdo con los lineamientos de las sentencias proferidas por la Corte Constitucional, se estipuló un protocolo por parte de la Autoridad Minera Nacional, en el que además de la concertación con los Alcaldes Municipales y luego de evaluados los elementos técnicos, económicos y jurídicos, la Secretaría de Minas del Departamento de Antioquia debe realizar una **Audiencia de Participación Ciudadana**, en la que se presentan todos los proyectos mineros que fueron determinados como viables para el municipio en el que se llevará a cabo la audiencia, la cual permite la inscripción de personas que quieran intervenir, expresar sus inquietudes, preguntas y/o comentarios sobre dichas propuestas.

Esta audiencia tiene por objeto que la comunidad se entere, sobre los proyectos mineros que se van a realizar en el municipio, quienes los ejecutaran, actividades que se van a desarrollar, así como los posibles impactos de los proyectos exploratorios, y se habla de exploratorios, toda vez que en esta etapa no se sabe si todos los proyectos van a llegar a la etapa de explotación.

La participación en la audiencia es libre, siendo necesaria la inscripción para las intervenciones y dejar consignados las inquietudes sobre el proyecto de su interés.

Una vez se cumplan todos estos requisitos, se puede suscribir un contrato de concesión, el cual es otorgado por un término de 30 años, el cual comprende las siguientes etapas:

Figura N°1 Ciclo Minero

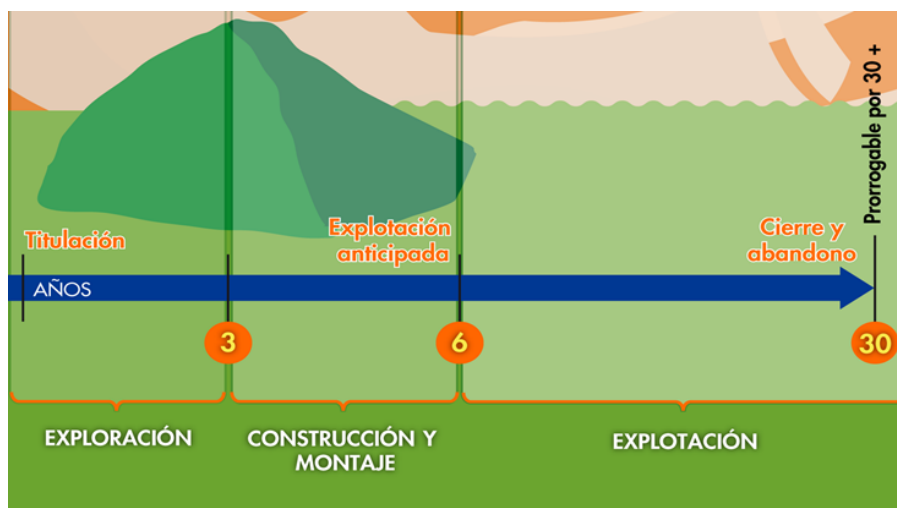

El presente documento es de carácter informativo y no tiene ningún efecto legal. Dado que es un requisito informativo.





Retomando la definición que trae el artículo 45 de la Ley 685 de 2001- Código de Minas- sobre el contrato de concesión minera este "(...) es el que se celebra entre el Estado y un particular para efectuar, por cuenta y riesgo de este, los estudios, trabajos y obras de exploración de minerales de propiedad estatal que puedan encontrarse dentro de una zona determinada y para explotarlos en los términos y condiciones establecidos en este Código. Este contrato es distinto al de obra pública y al de concesión de servicio público", se tiene que la ejecución del título minero se desarrolla por etapas, la cuales corresponden al ciclo minero, así:

- **Etapas N° 1 Exploración:**

Tiene una duración de 3 años, prorrogable hasta por 8 años, de dos en dos. Esta etapa tiene como objetivo calcular las reservas minerales y realizar el Programa de Trabajos y Obras (PTO) y el Estudio de impacto Ambiental (EIA) necesarios para el desarrollo del proyecto minero. En esta etapa, el contratista debe cumplir con los permisos ambientales a los que haya lugar conforme al Plan Único de Exploración (PUE), allegar el informe semestral y anual- Formatos Básicos Mineros (FBM), adquirir una póliza minero ambiental y adicionalmente, cumplir con el pago del canon superficiario.

Como resultado de los estudios y trabajos de exploración, el concesionario, antes del vencimiento definitivo de este período, debe presentar para la aprobación de la autoridad concedente, el Programa de Trabajos y Obras de Explotación que se anexará al contrato como parte de las obligaciones, el cual debe contener los siguientes elementos y documentos:

1. Delimitación definitiva del área de explotación.
2. Mapa topográfico de dicha área.
3. Detallada información cartográfica del área y, si se tratare de minería marina especificaciones batimétricas.
4. Ubicación, cálculo y características de las reservas que habrán de ser explotadas en desarrollo del proyecto.
5. Descripción y localización de las instalaciones y obras de minería, depósito de minerales, beneficio y transporte y, si es del caso, de transformación.
6. Plan Minero de Explotación, que incluirá la indicación de las guías técnicas que serán utilizadas.
7. Plan de Obras de Recuperación geomorfológica paisajística y forestal del sistema alterado.
8. Escala y duración de la producción esperada.
9. Características físicas y químicas de los minerales por explotarse.
10. Descripción y localización de las obras e instalaciones necesarias para el ejercicio de las servidumbres inherentes a las operaciones mineras.
11. Plan de cierre de la explotación y abandono de los montajes y de la infraestructura.

Simultáneamente con el Programa de Trabajos y Obras –PTO, el contratista debe presentar el estudio que demuestre la factibilidad ambiental de dicho programa, sin la aprobación expresa de este estudio y la expedición de la Licencia Ambiental correspondiente, no habrá lugar a la iniciación de los trabajos y obras de explotación minera. Adicionalmente las obras de recuperación geomorfológica, paisajística y forestal El presente documento es de carácter informativo y no tiene ningún efecto legal. Dado que es un requisito informativo.





del ecosistema alterado deben ejecutarse por profesionales afines a cada una de estas labores. Dicha licencia con las restricciones y condicionamientos que imponga al concesionario, formarán parte de sus obligaciones contractuales.

Adicionalmente, de acuerdo a la resolución 708 de 2016 de la ANM, el titular minero debe presentar el **Plan de Gestión Social a la autoridad minera, a más tardar dentro de los 30 días anteriores a la fecha de finalización de la etapa de exploración**, en el entendido que la ejecución de dicho plan debe iniciarse con la etapa de construcción y montaje.

- **Etapa 2 Construcción y Montaje:**

Esta etapa tiene una duración de 3 años, prorrogable por 1 año más, se realiza luego y solo si la Secretaria de Minas del Departamento de Antioquia aprueba el PTO, y la autoridad ambiental competente aprueba el plan de manejo ambiental o de licenciamiento ambiental¹. Esta etapa tiene como objetivo realizar las obras de infraestructura y montaje para la etapa de explotación, adicionalmente, el concesionario debe cumplir con las obligaciones de pago de canon superficiario, el informe semestral y anual- Formatos Básicos Mineros (FBM) y el pago de la póliza minero ambiental.

Así mismo, si existe en el área objeto del contrato presencia de comunidades indígenas, comunidades negras, afrocolombianas, raizales, palenqueras o ROM, el contratista debe adelantar el trámite de consulta previa conforme las disposiciones legales, además, si el título está dentro de un área de reserva forestal de Ley 2ª, debe solicitar la fase de sustracción definitiva. Solo si se cumplen estas condiciones, cuando haya lugar, se puede pasar a la etapa de explotación.

- **Etapa 3 Explotación por el tiempo remanente del contrato prorrogable por 30 años más.**

En este periodo se extrae, capta, beneficia y comercializa el mineral y unas veces se termine el plazo de ejecución del contrato, se realiza el cierre y abandono de los montajes y de la infraestructura. Las obligaciones del concesionario en esta etapa, son el pago de regalías (diferenciadas por tipo de mineral), la presentación de los informes semestrales y anuales para la fiscalización- Formatos Básicos Mineros (FBM) y cumplir con los informes a las autoridades ambientales y el pago de la póliza minero- ambiental.

Es de anotar que, a la terminación del contrato, el concesionario está obligado a dejar en condiciones aptas para el uso normal de los frentes de trabajo utilizables, las obras destinadas a las servidumbres y las conservación, mitigación y adecuación ambiental.

La Dirección de Fiscalización Minera de la Secretaría de Minas, es la encargada de realizar el seguimiento y fiscalización a la ejecución del título minero en sus distintas etapas, destacando que en la etapa de exploración, se debe dar cumplimiento a lo establecido en el Programa Mínimo Exploratorio – Formato A, documento que contempla las actividades que se deben ejecutar, la inversión necesaria y los

¹ De acuerdo al tamaño del proyecto si es pequeña, mediana y gran minería.

El presente documento es de carácter informativo y no tiene ningún efecto legal. Dado que es un requisito informativo.





GOBERNACIÓN DE ANTIOQUIA



UNIDOS

manejos ambientales y laborales mínimos que tendrán que desarrollarse en el ejercicio de las actividades exploratorias. Este documento, hace parte integral del contrato de concesión y, por tanto, se constituye en un instrumento de seguimiento y fiscalización del correspondiente título en esta etapa.

El presente documento es de carácter informativo y no tiene ningún efecto legal. Dado que es un requisito informativo.





2. EVALUACION DE LA PROPUESTA DE CONTRATO DE CONCESION B7510005

2.1 ANTECEDENTES

Que el proponente NEGOCIOS MINEROS S.A, identificado con NIT. 811041103 - 8, radicó el día 15 de agosto de 2008, la propuesta de contrato de concesión para la exploración y explotación de un yacimiento clasificado técnicamente MINERALES DE ORO Y SUS CONCENTRADOS, ubicado en los municipios de ANGOSTURA, ANORÍ, CAMPAMENTO y GUADALUPE del Departamento de ANTIOQUIA, a la cual le correspondió el expediente No. B7510005.

Durante el trámite se han efectuado las siguientes actuaciones administrativas:

- Radicación Web a través de la plataforma AnnA Minería.
- Que el día 25 de febrero 2021, se realizó evaluación técnica de la propuesta de contrato de concesión.
- El día 25 de febrero 2021, se realizó evaluación jurídica de la propuesta de contrato de concesión.
- Que el 25 de febrero 2021, se evaluó económicamente la propuesta de contrato de concesión.

3. EVALUACIÓN JURÍDICA:

Durante la evaluación jurídica, se verifica que el proponente cuente con la capacidad legal para formular propuestas de tendientes a la concesión minera y para celebrar el correspondiente contrato. Esto se refiere, en el caso de las personas naturales, que cuente con la capacidad de que trata el artículo 1502 del Código Civil y en el caso de las personas jurídicas, públicas o privadas, que en su objeto se encuentren incluidas, expresa y específicamente, las actividades de exploración y explotación minera.

3.1 Capacidad Legal

El día 25 de febrero 2021, se realizó la evaluación jurídica de la propuesta, en el cual se evidencia que en su objeto social se establece las actividades de exploración y explotación. Por lo tanto, cuenta con la capacidad de que trata el artículo 17 de la Ley 685 de 2001.

3.2 Inhabilidades e Incompatibilidades

Consultado el sistema de Información de Registro de Sanciones y Causas de Inhabilidad –SIRI de la Procuraduría General de la Nación, el Sistema de Información del Boletín de Responsables Fiscales “SIBOR” de la Contraloría General de la República y el Sistema de Antecedentes Judiciales de la Policía Nacional de Colombia, se determinó que las proponentes, NO se encuentran incurso en causal de inhabilidad para contratar con el Estado.

El presente documento es de carácter informativo y no tiene ningún efecto legal. Dado que es un requisito informativo.





4. EVALUACIÓN TÉCNICA

4.1 Definición del área a contratar

Una vez adelantada la evaluación técnica del área solicitada se determinó un área de **4033,7008** hectáreas correspondientes a 2423 celdas, determinadas como libres susceptibles de contratar, distribuidas en una (01) zona, la cual se encuentra libre de superposiciones con solicitudes, títulos y zonas excluibles de la minería, previo cumplimiento y aprobación de los requisitos establecidos por la autoridad minera y ambiental.

El área está ubicada en las veredas **SAN JUAN LA CRUZ SAN VICENTE LA SUSANA SAN PABLO CANEY MARRON SAN BASILIO MEDIO SAN VICENTE LOS SAUCES** del municipio de **GUADALUPE**; **LA IRLANDA y CHAQUIRAL** del municipio de **CAMPAMENTO**; **ORIENTE GUAJIRA ABAJO LA MONTAÑA GUAJIRA ARRIBA LA MUÑOZ SANTA TERESALA y MILAGROSA** del municipio de **ANGOSTURA**; **MEDIAS FALDAS** del municipio de **ANORI** del Departamento de **Antioquia**, como se muestra en el gráfico N°2:

Gráfica N°2 Ubicación geográfica del área de interés

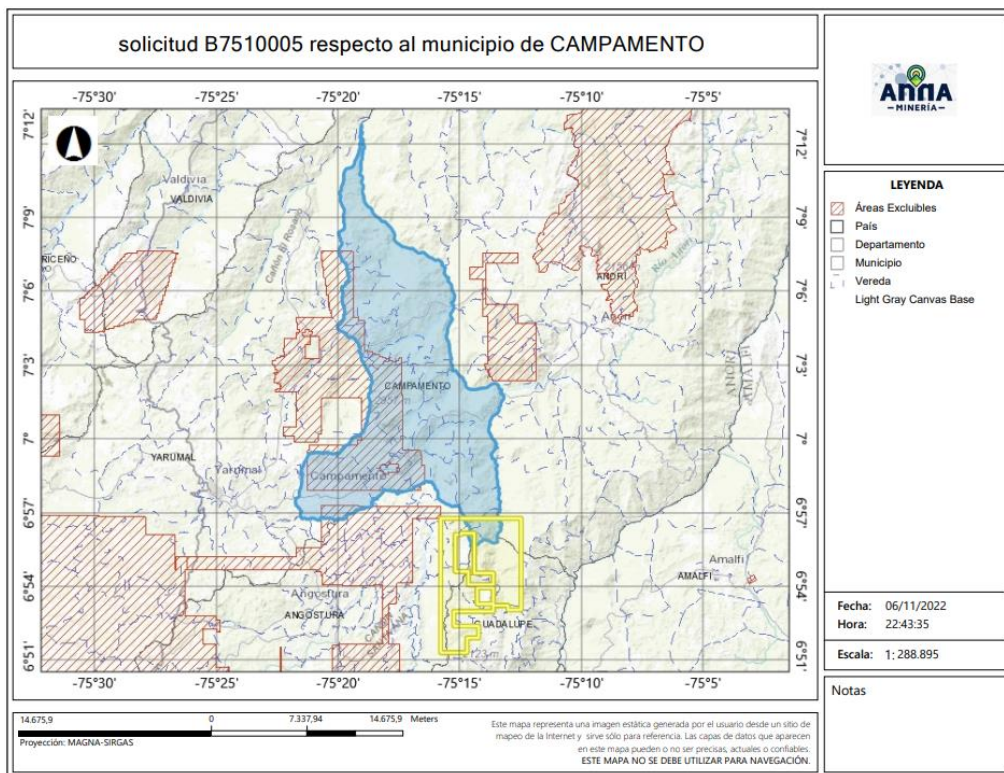

El presente documento es de carácter informativo y no tiene ningún efecto legal. Dado que es un requisito informativo.



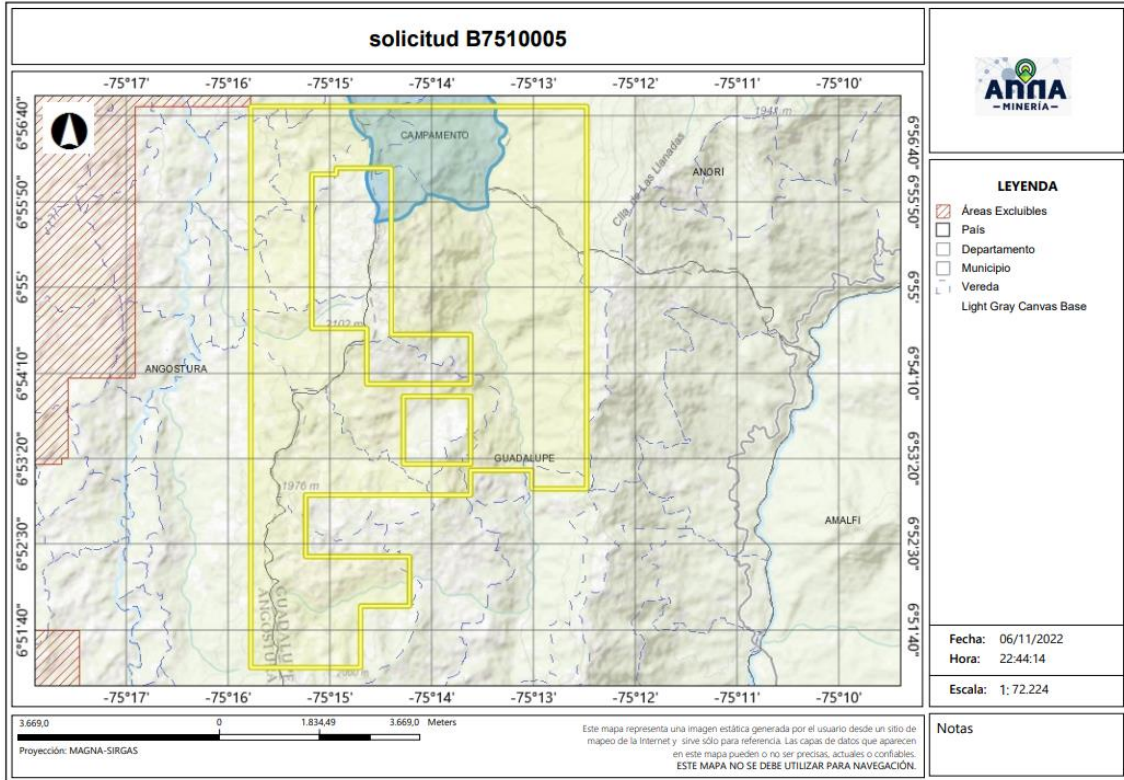

4.2 Evaluación Programa Mínimo Exploratorio -Formato A

El Formato A es un documento de consulta de naturaleza técnica, donde se plasman las actividades mínimas que se ejecutan en la etapa de exploración, la inversión necesaria, los manejos ambientales y laborales durante la ejecución de tales actividades. Como ya se mencionó, este documento técnico hace parte integral del contrato y se constituye en un instrumento para adelantar el seguimiento y fiscalización del título minero en la etapa de exploración.

- Actividades

Las actividades exploratorias hacen referencia a los estudios, trabajos y obras dirigidos a estimar técnicamente los recursos minerales, la ubicación y las características de los depósitos o yacimientos, los medios y métodos para la explotación y la escala y duración factible de la producción esperada.

Conforme a lo anterior, los proponentes describieron las actividades a realizar durante la etapa exploratoria descrita en la tabla N°1:

Tabla N°1 Actividades Etapa Exploración

El presente documento es de carácter informativo y no tiene ningún efecto legal. Dado que es un requisito informativo.





Fase (1)	Actividad (2)	Aplica (3a)	No Aplica	Año de Ejecución de las Actividades	Año de entrega de información a la autoridad
I	Revisión Bibliográfica	X		1	
	Contacto con la comunidad y enfoque social	X		1	
	Base Topográfica del área	X		1	
	Cartografía Geológica	X		1	
	Excavación de Trincheras y Apiques	X		1	
	Geoquímica y otros análisis	X		1	
	Geofísica	X		1	
	Estudio de Dinámica Fluvial del Cauce		X		
	Características hidrológicas y sedimentológicas del cauce		X		
II	Pozos y galerías exploratorias		X		
	Perforaciones profundas	X		2	
	Muestreo y análisis de calidad	X		2	
	Estudio geotécnico	X		2	
	Estudios hidrológicos	X		2	
	Estudio Hidrogeológico	X		2	
III	Evaluación y modelo geológico	X		3	
	Actividades exploratorias adicionales		X		

- Idoneidad ambiental

La Secretaria de Minas, durante el proceso la evaluación técnica verifica que los proponentes, conforme lo dispuesto por la Corte Constitucional en sentencia C-389 de 2016, acojan lo dispuesto en las guías minero ambientales adoptadas por el ministerio de ambiente mediante Resolución 18-0861 del 20 de agosto de 2002; estas guías señalan los manejos mínimos que debe prever y cumplir por el titular minero para adelantar dicha etapa.

Conforme a lo anterior, en el Formato A, se establecieron las actividades ambientales a realizar durante la etapa exploratoria, determinándose en el concepto técnico que el proponente cumple con lo establecido en el artículo 271 de la Ley 685 de 2001 y la Resolución 143 de 2017, tal como se muestra en la tabla N°2.

Tabla N°2 Actividades de Manejo Ambiental

Actividad		Aplica (4a)	No aplica (4b)
2. Aspectos	Selección optima de sitios de campamentos y helipuertos	X	
	Manejos de aguas lluvias	X	
	Manejo de aguas residuales domesticas	X	
	Manejo de cuerpos de agua	X	
	Manejo de material particulado y gases	X	
	Manejo de ruido	X	
	Manejo de combustibles	X	
	Manejo de taludes	X	

El presente documento es de carácter informativo y no tiene ningún efecto legal. Dado que es un requisito informativo.





GOBERNACIÓN DE ANTIOQUIA



Manejo de accesos	X	
Manejo de residuos sólidos	X	
Adecuación y recuperación de sitios de uso temporal	X	
Manejo de fauna y flora	X	
Plan de gestión social	X	
Capacitación de personal	X	
Contratación de mano de obra no calificada	X	
Rescate arqueológico	X	
Manejo de hundimientos		X

Por otra parte, si para el desarrollo de los trabajos de exploración el concesionario requiere en forma ocasional o transitoria el uso y/o aprovechamiento de recursos naturales renovables tales como concesión de aguas, permiso de vertimientos, permisos de ocupación de cauces, permiso de aprovechamiento forestal o permisos de emisiones atmosféricas, deberá tramitar y obtenerlos ante la autoridad ambiental, este caso ante **CORANTIOQUIA (Corporación Autónoma Regional del Centro de Antioquia)**.

Idoneidad laboral

La idoneidad laboral hace referencia a los perfiles profesionales calificados necesarios en el desarrollo de las actividades mineras y ambientales, con los cuales, se busca garantizar que quienes realizan la actividad, cuenten con el conocimiento y la experticia para dar cumplimiento a los objetivos, parámetros y estándares que cada actividad exige.

Para ello, la Agencia Nacional de Minería- ANM y por ende esta Delegada, en cumplimiento de la orden judicial, definió un listado de perfiles que, por su conocimiento, son considerados idóneos para garantizar el cumplimiento de los parámetros técnicos legales que cada actividad exige.

Con base en dicho listado, el proponente debe indicar el perfil profesional que empleará en la ejecución de cada actividad y la Secretaria evalúa si dicho perfil se ajusta a los mínimos de idoneidad.

- Revisión Bibliográfica: Hace referencia a la recopilación y análisis de la literatura existente relacionada con geología y topografía del área donde se realizará el proyecto minero. Esta actividad puede ser desarrolladas por profesionales en ingeniería ambiental, de minas, geología o geólogo.
- Contacto con la comunidad y enfoque social: Esta actividad está relacionada con las reuniones y talleres con la comunidad, en los cuales se identifique el proyecto, se expliquen los objetivos, alcances y bondades del mismo y pueden ser desarrolladas por un trabajador social o comunicador o antropólogo.
- Base Topográfica del área: Esta actividad tiene que ver con el conjunto de métodos y técnicas que se utilizan para la representación plana de zonas no muy extensas de la superficie terrestre y que expresan la configuración del terreno y sus accidentes naturales y artificiales. Se considera

El presente documento es de carácter informativo y no tiene ningún efecto legal. Dado que es un requisito informativo.





que esta actividad puede ser desarrolladas por profesionales en ingeniería ambiental, de minas, geología o geólogo.

- Cartografía Geológica: Se refiere a la construcción mapas bajo la ciencia de la geología. Modelo descriptivo de la mineralización, mantos y capas que se presentan en el área. Esta actividad desarrollarse por profesionales en ingeniería ambiental, de minas, geología o geólogo.
- Excavación de Trincheras y Apiques: Son las labores encaminadas a verificar la información de superficie y controlar la continuidad lateral y vertical de las diferentes estructuras, mantos, sustancias y cuerpos mineralizados, niveles de arenas y gravas. Se considera que esta actividad puede desarrollarse por profesionales del área de la ingeniería ambiental, de minas, geología o geólogo.
- Geoquímica y otros análisis: Se refiere al muestreo sistemático (sedimentos activos, suelos y rocas) en los drenajes, aforamientos, túneles, trincheras, etc. para determinar los contenidos de los metales preciosos. Para desarrollar esta actividad las profesiones que se consideran idóneas son: ingeniería ambiental, de minas, geología o geólogo.
- Geofísica: Esta actividad se realiza para descifrar niveles y cuerpos guías de exploración que pueden acompañar a la mineralización en profundidad y que generalmente son muy útiles en la búsqueda de las zonas con mayor concentración de la sustancia mineral. En la determinación de niveles de arenas y gravas es común utilizar los sondeos eléctricos verticales. Se considera que esta actividad puede ser desarrolladas por profesionales en ingeniería ambiental, de minas, geología o geólogo.
- Estudio de Dinámica Fluvial del Cauce: Se realizan con el fin de determinar los procesos dinámicos y el sistema fluvial característico de la corriente fluvial, teniendo en cuenta los criterios geomorfológicos, clasificación de los sistemas fluviales y la disponibilidad del recurso. Se considera que profesiones como la ingeniería ambiental, de minas, geología hidrología y topografía, son las idóneas para ejecutarlas.
- Características hidrológicas y sedimentológicas del cauce: Para el caso de los materiales de arrastre, en las épocas de verano e invierno se deberán determinar las condiciones hidráulicas del río, su capacidad de arrastre y sedimentación a lo largo de su cauce. Esta actividad puede ser desarrolladas por profesionales en ingeniería ambiental, de minas, geología o geólogo, hidrólogos e hidrogeólogos.
- Pozos y galerías exploratorias: Esta actividad se realiza con el fin de verificar la continuidad de las sustancias mineralizadas en profundidad, y que permite obtener una primera aproximación de la geometría y recursos del yacimiento. Para desarrollar esta actividad se consideran que profesiones idóneas son la ingeniería ambiental, de minas o geología.

El presente documento es de carácter informativo y no tiene ningún efecto legal. Dado que es un requisito informativo.





- Perforaciones profundas: Esta actividad se realiza con el fin de verificar la continuidad de las sustancias mineralizadas en profundidad, y que permite obtener una primera aproximación de la geometría y recursos del yacimiento y se considera que los ingenieros ambientales, de minas, geología o geólogo, son los idóneos para desarrollar dicha actividad.
- Muestreo y análisis de calidad: Se elaborará y ejecutará un plan de muestreo de los mantos y cuerpos mineralizados, definiendo la cantidad y tipo de muestras, y los análisis a ejecutar en el laboratorio y se considera que puede ser desarrolladas por profesionales en ingeniería ambiental, de minas, geología o geólogo.
- Estudio geotécnico: Esta actividad permite realizar los análisis de los sistemas de discontinuidades geológicas presentes en el macizo rocoso, análisis de estabilidad y probabilidad de falla de taludes en roca y rellenos y demás análisis geotécnicos necesarios para conocer las propiedades geomecánicas de suelo y roca y sus efectos en las operaciones mineras, tales como perforación y voladura. Los profesionales en geotecnia son los idóneos para desarrollar dicha actividad.
- Estudio hidrológico: Con el estudio hidrológico se determina las características hidrológicas del área contratada, evaluará el comportamiento de la precipitación anual, la extensión de la cuenca hidrográfica, los volúmenes de agua que se manejarían por efecto de la escorrentía superficial, las corrientes naturales del área y sus posibles desviaciones y las alternativas del control de inundaciones. Para esta actividad, se estimó que los profesionales en hidrología son los idóneos para desarrollarlas.
- Estudio hidrogeológico: El estudio hidrogeológico permite el conocimiento de las condiciones naturales del agua subterránea, su relación con las aguas de infiltración y corrientes superficiales, tanto en verano como en invierno, los parámetros y constantes hidráulicas del macizo rocoso, el nivel freático, la localización y característica de los acuíferos presentes en el área y los efectos que produciría el agua subterránea sobre la explotación minera. Esta actividad puede ser desarrollada por profesionales en hidrología.
- Evaluación y modelo geológico: En esta actividad se establece el modelo geométrico, de bloques, geológico, estructural y se planteará una hipótesis genética del yacimiento, describiendo los diferentes detalles. Las profesiones que se consideran idóneas para el control y supervisión de esta actividad son ingeniería ambiental, de minas, geología o geólogo.

Conforme con lo anterior, el proponente en su Formato A, señaló los profesionales que se compromete a disponer los cuales se ajustan a lo establecido por la Agencia Nacional de Minería y por ende esta Delegada.

De igual manera la Agencia Nacional de Minería definió un listado de perfiles idóneos para el desarrollo de las actividades de mitigación ambiental, a saber:

El presente documento es de carácter informativo y no tiene ningún efecto legal. Dado que es un requisito informativo.





- Selección óptima de sitios de campamentos y helipuertos: Las profesiones que se consideran idóneas para el control y supervisión de esta actividad son ingeniería ambiental, de minas, geología o geólogo, ingeniero forestal, y/o Profesional (GIS)SIG
- Manejos de aguas lluvias: Las profesiones que se consideran idóneas para el control y supervisión de esta actividad son ingeniería ambiental, de minas, geología o geólogo e hidrólogo.
- Manejo de aguas residuales domesticas: Las profesiones que se consideran idóneas para el control y supervisión de esta actividad son ingeniería ambiental, de minas, geología o geólogo.
- Manejos de cuerpos de agua: En el caso de esta actividad se considera que puede ser desarrolladas por profesionales en ingeniería ambiental, de minas, geología o geólogo.
- Manejo de material particulado y gases: Esta actividad puede ser desarrolladas por profesionales en ingeniería ambiental, de minas, geología o geólogo
- Manejo del ruido: Las profesiones que se consideran idóneas para el control y supervisión de esta actividad son ingeniería ambiental, de minas, geología o geólogo.
- Manejo de combustibles: Las profesiones que se consideran idóneas para el control y supervisión de esta actividad son ingeniería ambiental, de minas, geología o geólogo.
- Manejo de taludes: Esta actividad puede ser desarrolladas por profesionales en ingeniería de minas, geología o geólogo y/o geotecnia,
- Manejo de accesos: Esta actividad puede ser desarrolladas por profesionales en ingeniería ambiental, de minas, geología o geólogo
- Manejo de residuos sólidos: Las profesiones que se consideran idóneas para el control y supervisión de esta actividad son ingeniería ambiental, de minas, geología o geólogo.
- Adecuación y recuperación de sitios de uso temporal: Esta actividad puede ser desarrolladas por profesionales en ingeniería ambiental, forestal, ecología o biología.
- Manejo de fauna y flora: Esta actividad puede desarrollarse por profesionales en ingeniería forestal, ecología o biología.
- Plan de gestión social: Para esta actividad se estima contar con profesionales en trabajo social, o comunicación o antropología.
- Capacitación de personal: Esta actividad puede desarrollarse por profesionales en trabajo social, o comunicación o antropología.
- Contratación de mano de obra no calificada: Las profesiones que se consideran idóneas para el desarrollo de esta actividad son trabajo social, o comunicación o antropología.
- Rescate arqueológico: esta actividad puede desarrollarse por profesionales en arqueología.
- Manejo de hundimientos: Esta actividad puede ser desarrolladas por profesionales en ingeniería de minas, geología o geólogo y/o geotecnia.

El presente documento es de carácter informativo y no tiene ningún efecto legal. Dado que es un requisito informativo.





Conforme a lo anterior, en la evaluación técnica, se determinó que el Formato A aportado por las proponentes, cumple con los requisitos establecidos en la Resolución 143 de 2017, en los siguientes términos:

“(…)

Inversiones mínimas en exploración - Formato A

Acerca de información diligenciada por el proponente en el sistema de ANNAMINERIA, relacionada con las Inversiones Mínimas en Exploración, se hacen las siguientes observaciones:

-El programa mínimo exploratorio presentado por el proponente **cumple** con los valores mínimos exigidos por la Resolución 143 del 29 de marzo de 2017, por lo cual se considera **técnicamente aceptable**.

Condiciones de contratación

Área a contratar:, 4033,7008 Hectáreas

Número de Celdas: 2423

Municipios: ANGOSTURA, ANORÍ, CAMPAMENTO, GUADALUPE

Minerales: MINERALES DE ORO Y SUS CONCENTRADOS

Alinderación: LA CONTENIDA A CONTINUACION

CELDAS DEL AREA A CONTRATAR DE LA PROPUESTA B7510005

AREA: 4033,7008 Hectáreas

N	celda	N	celda	N	celda	N	celda
1	18N02J08F13M	826	18N02J08B08X	1651	18N02J03Q13U	2476	18N02J03L08G
2	18N02J08F08C	827	18N02J08B03S	1652	18N02J03Q08E	2477	18N02J03L03X
3	18N02J08B23S	828	18N02J03N18X	1653	18N02J03L23P	2478	18N02J08D03D
4	18N02J03N23C	829	18N02J03N13S	1654	18N02J03L23J	2479	18N02J03Q18I
5	18N02J03N18H	830	18N02J03N08M	1655	18N02J03L18Z	2480	18N02J03Q13I
6	18N02J03N13X	831	18N02J03N03X	1656	18N02J03L13Z	2481	18N02J03Q03T
7	18N02J03N13M	832	18N02J03N03M	1657	18N02J03L08U	2482	18N02J03Q03N
8	18N02J03J23M	833	18N02J03J13M	1658	18N02J08D09Q	2483	18N02J03L13N
9	18N02J03J18S	834	18N02J03J08H	1659	18N02J08D04F	2484	18N02J08D08J
10	18N02J08F08D	835	18N02J03J03X	1660	18N02J03Q24K	2485	18N02J03Q23P
11	18N02J08B23I	836	18N02J08F13Y	1661	18N02J03Q19Q	2486	18N02J03Q08P
12	18N02J08B18I	837	18N02J08B13Y	1662	18N02J03Q04F	2487	18N02J08D14Q

El presente documento es de carácter informativo y no tiene ningún efecto legal. Dado que es un requisito informativo.





13	18N02J08B08T	838	18N02J08B08D	1663	18N02J03L24Q	2488	18N02J08D14A
14	18N02J08B03N	839	18N02J08B03I	1664	18N02J03L19Q	2489	18N02J03Q24Q
15	18N02J08B03D	840	18N02J03N13I	1665	18N02J08D09W	2490	18N02J03Q24F
16	18N02J03N23I	841	18N02J03N08N	1666	18N02J03Q24R	2491	18N02J03Q14A
17	18N02J03J23Y	842	18N02J03N03T	1667	18N02J03Q14L	2492	18N02J03Q09Q
18	18N02J03J13T	843	18N02J03J13Y	1668	18N02J03Q09L	2493	18N02J03L14V
19	18N02J03J08T	844	18N02J08F13J	1669	18N02J08F03X	2494	18N02J08D04W
20	18N02J08F08J	845	18N02J08F03P	1670	18N02J08F03S	2495	18N02J03Q19R
21	18N02J08F08E	846	18N02J08B23U	1671	18N02J08F03M	2496	18N02J03Q09B
22	18N02J08B23E	847	18N02J08B23P	1672	18N02J08B13S	2497	18N02J03Q04R
23	18N02J08B13Z	848	18N02J08B18U	1673	18N02J08B03X	2498	18N02J03L24R
24	18N02J03N23U	849	18N02J08B13J	1674	18N02J03N23H	2499	18N02J03L24B
25	18N02J03N23J	850	18N02J03J23U	1675	18N02J03N18C	2500	18N02J03L09G
26	18N02J03N13Z	851	18N02J03J18P	1676	18N02J03N13C	2501	18N02J08F03C
27	18N02J03N03E	852	18N02J08F09Q	1677	18N02J03J23X	2502	18N02J08B23M
28	18N02J03J18J	853	18N02J08B24Q	1678	18N02J03J18X	2503	18N02J08B18M
29	18N02J03J13Z	854	18N02J08B24K	1679	18N02J03J18M	2504	18N02J08B13M
30	18N02J03J13E	855	18N02J08B24F	1680	18N02J03J18C	2505	18N02J08B08S
31	18N02J08F19K	856	18N02J03N19K	1681	18N02J03J08X	2506	18N02J08B08M
32	18N02J08F09A	857	18N02J03N14K	1682	18N02J08F13N	2507	18N02J08B08H
33	18N02J08B24A	858	18N02J03N09V	1683	18N02J08F13I	2508	18N02J08B03M
34	18N02J08B09V	859	18N02J03N04F	1684	18N02J08B23Y	2509	18N02J03N13H
35	18N02J08B09K	860	18N02J08F14L	1685	18N02J08B23D	2510	18N02J03N08H
36	18N02J08B09F	861	18N02J08F09B	1686	18N02J08B13N	2511	18N02J03J13X
37	18N02J03N19Q	862	18N02J08F04L	1687	18N02J08B08Y	2512	18N02J03J13C
38	18N02J03J24Q	863	18N02J08F04B	1688	18N02J08B03T	2513	18N02J08F18T
39	18N02J03J24F	864	18N02J08B24W	1689	18N02J03N23D	2514	18N02J08F18I
40	18N02J03J14F	865	18N02J08B24L	1690	18N02J03J18I	2515	18N02J08F18D
41	18N02J03J09K	866	18N02J08B19B	1691	18N02J03J08Y	2516	18N02J08F13D
42	18N02J08B19L	867	18N02J03N24R	1692	18N02J08F13Z	2517	18N02J08F08N
43	18N02J08B09R	868	18N02J03N09R	1693	18N02J08B13U	2518	18N02J08F03I
44	18N02J08B04L	869	18N02J03J24G	1694	18N02J03N23P	2519	18N02J08F03D
45	18N02J03N24W	870	18N02J08F19X	1695	18N02J03N18J	2520	18N02J08B23N
46	18N02J03N14W	871	18N02J08F14N	1696	18N02J03N08Z	2521	18N02J03N23Y
47	18N02J03N09L	872	18N02J08F09X	1697	18N02J03J23E	2522	18N02J03N13T
48	18N02J03N09G	873	18N02J08F04S	1698	18N02J03J18Z	2523	18N02J03N13N
49	18N02J03J09L	874	18N02J08F04T	1699	18N02J03J13P	2524	18N02J03N13D
50	18N02J03J09B	875	18N02J08F04N	1700	18N02J03J08U	2525	18N02J03N08Y

El presente documento es de carácter informativo y no tiene ningún efecto legal. Dado que es un requisito informativo.





51	18N02J08F19T	876	18N02J08B24X	1701	18N02J03J08P	2526	18N02J03N08T
52	18N02J08F14X	877	18N02J08B24Y	1702	18N02J08F19A	2527	18N02J03J23I
53	18N02J08F14I	878	18N02J08B24T	1703	18N02J08F14K	2528	18N02J03J23D
54	18N02J08F09Y	879	18N02J08B14C	1704	18N02J08F14A	2529	18N02J03J18Y
55	18N02J08F09D	880	18N02J08B09T	1705	18N02J08F04Q	2530	18N02J03J13I
56	18N02J08B24S	881	18N02J03N24M	1706	18N02J03N14A	2531	18N02J03J13D
57	18N02J08B24D	882	18N02J03N19Y	1707	18N02J03N09K	2532	18N02J08F08P
58	18N02J08B19I	883	18N02J03N19C	1708	18N02J03J19F	2533	18N02J08B23Z
59	18N02J03N19S	884	18N02J03N19D	1709	18N02J08F19B	2534	18N02J08B23J
60	18N02J03N14X	885	18N02J03N14N	1710	18N02J08F14W	2535	18N02J08B13E
61	18N02J03N14D	886	18N02J03N14C	1711	18N02J08F14R	2536	18N02J08B03J
62	18N02J03N09N	887	18N02J03N09M	1712	18N02J08B24R	2537	18N02J03N23E
63	18N02J03N04S	888	18N02J03N04D	1713	18N02J08B19R	2538	18N02J03J18U
64	18N02J03N04T	889	18N02J03J24M	1714	18N02J08B14B	2539	18N02J03J13U
65	18N02J03J14N	890	18N02J03J24H	1715	18N02J08B09L	2540	18N02J03J08J
66	18N02J03J14I	891	18N02J03J19T	1716	18N02J08B09G	2541	18N02J08F14Q
67	18N02J03J09H	892	18N02J03J19C	1717	18N02J08B04W	2542	18N02J08B24V
68	18N02J03J04X	893	18N02J03J09Y	1718	18N02J03N24B	2543	18N02J08B19Q
69	18N02J08B09E	894	18N02J03J09S	1719	18N02J03N19G	2544	18N02J08B19A
70	18N02J08B04Z	895	18N02J03J09N	1720	18N02J03N19B	2545	18N02J03N19V
71	18N02J03N14P	896	18N02J03J09D	1721	18N02J03N14G	2546	18N02J03N04A
72	18N02J03N04Z	897	18N02J03J04Y	1722	18N02J03N04R	2547	18N02J03J24A
73	18N02J03J19Z	898	18N02J08F19Z	1723	18N02J03N04G	2548	18N02J03J19V
74	18N02J08F20V	899	18N02J08F19E	1724	18N02J03J24R	2549	18N02J03J19K
75	18N02J08F20F	900	18N02J08F04Z	1725	18N02J03J19R	2550	18N02J03J19A
76	18N02J08F10A	901	18N02J08F04J	1726	18N02J03J19G	2551	18N02J08F14B
77	18N02J08F05V	902	18N02J08F04E	1727	18N02J03J14L	2552	18N02J08F09L
78	18N02J08F05K	903	18N02J08B19J	1728	18N02J03J14B	2553	18N02J08F04R
79	18N02J08B20A	904	18N02J03N19Z	1729	18N02J03J09G	2554	18N02J08B19W
80	18N02J08B10A	905	18N02J03N09U	1730	18N02J08F19C	2555	18N02J08B14G
81	18N02J03N20V	906	18N02J03J24Z	1731	18N02J08F14M	2556	18N02J08B09W
82	18N02J03N20K	907	18N02J03J24U	1732	18N02J08F09S	2557	18N02J03N24L
83	18N02J03N15A	908	18N02J03J14Z	1733	18N02J08F09H	2558	18N02J03N19L
84	18N02J03N10K	909	18N02J03J14J	1734	18N02J08F09C	2559	18N02J03N14B
85	18N02J03J25F	910	18N02J03J09U	1735	18N02J08F09I	2560	18N02J03N04B
86	18N02J03J25A	911	18N02J03J09J	1736	18N02J08F04M	2561	18N02J03J19W
87	18N02J03J20Q	912	18N02J08F15V	1737	18N02J08F04C	2562	18N02J03J19L
88	18N02J03J20A	913	18N02J08B25F	1738	18N02J08B19H	2563	18N02J03J14W

El presente documento es de carácter informativo y no tiene ningún efecto legal. Dado que es un requisito informativo.





89	18N02J08F10L	914	18N02J08B05A	1739	18N02J08B19C	2564	18N02J08F19Y
90	18N02J08B15B	915	18N02J03N25A	1740	18N02J08B14Y	2565	18N02J08F19I
91	18N02J08B10R	916	18N02J03N20F	1741	18N02J08B14S	2566	18N02J08F14Y
92	18N02J08B10B	917	18N02J03N05K	1742	18N02J08B14T	2567	18N02J08F14S
93	18N02J03N20L	918	18N02J03N05F	1743	18N02J08B14N	2568	18N02J08F09T
94	18N02J03N15W	919	18N02J03J25V	1744	18N02J08B09Y	2569	18N02J08F04H
95	18N02J03N10R	920	18N02J03J15Q	1745	18N02J08B09C	2570	18N02J08B19N
96	18N02J03J15G	921	18N02J03J15K	1746	18N02J08B04T	2571	18N02J08B19D
97	18N02J03J15B	922	18N02J03J15A	1747	18N02J08B04N	2572	18N02J08B09S
98	18N02J03J10W	923	18N02J03J10V	1748	18N02J03N19T	2573	18N02J08B09D
99	18N02J03J10G	924	18N02J03J10K	1749	18N02J03N19H	2574	18N02J08B04X
100	18N02J08F20X	925	18N02J08B05W	1750	18N02J03N04X	2575	18N02J08B04M
101	18N02J08F05S	926	18N02J03N15B	1751	18N02J03N04N	2576	18N02J08B04C
102	18N02J08B10X	927	18N02J03N05L	1752	18N02J03N04H	2577	18N02J03N24X
103	18N02J03N25X	928	18N02J03J20R	1753	18N02J03J24X	2578	18N02J03N24Y
104	18N02J08F05T	929	18N02J03J20G	1754	18N02J03J19S	2579	18N02J03N24S
105	18N02J08B05Y	930	18N02J08F10X	1755	18N02J03J19N	2580	18N02J03N24N
106	18N02J08B05D	931	18N02J08B15X	1756	18N02J03J09C	2581	18N02J03N14I
107	18N02J03N20N	932	18N02J08B15S	1757	18N02J08F14P	2582	18N02J03N09X
108	18N02J03N20I	933	18N02J08B10S	1758	18N02J08F09P	2583	18N02J03N09H
109	18N02J03J10D	934	18N02J08B10M	1759	18N02J08F09J	2584	18N02J03N09I
110	18N02J08F15U	935	18N02J08B05M	1760	18N02J08F09E	2585	18N02J03N09C
111	18N02J08F10P	936	18N02J08B05C	1761	18N02J08B19Z	2586	18N02J03J24T
112	18N02J08F05P	937	18N02J03N25C	1762	18N02J08B14U	2587	18N02J03J24I
113	18N02J08B10E	938	18N02J03N20S	1763	18N02J08B14P	2588	18N02J03J24C
114	18N02J08B05Z	939	18N02J03J15S	1764	18N02J03N14U	2589	18N02J03J19M
115	18N02J08B05U	940	18N02J08F15T	1765	18N02J03J19P	2590	18N02J03J14D
116	18N02J08B05P	941	18N02J08B05T	1766	18N02J08F15F	2591	18N02J03J09X
117	18N02J03N25U	942	18N02J03N25Y	1767	18N02J08B15F	2592	18N02J08F19U
118	18N02J03N25J	943	18N02J03N25D	1768	18N02J03N15Q	2593	18N02J08F19P
119	18N02J03N25E	944	18N02J03J15N	1769	18N02J03N10V	2594	18N02J08F14Z
120	18N02J03J15J	945	18N02J03J10T	1770	18N02J03J20K	2595	18N02J08F14J
121	18N02J03J15E	946	18N02J03J05Y	1771	18N02J08F15R	2596	18N02J08F04U
122	18N02J03J10U	947	18N02J08F10U	1772	18N02J08B20G	2597	18N02J08B19P
123	18N02J08G16A	948	18N02J08F05Z	1773	18N02J08B10G	2598	18N02J08B09U
124	18N02J08G11V	949	18N02J08B20J	1774	18N02J08B05L	2599	18N02J08B09P
125	18N02J08G06V	950	18N02J08B20E	1775	18N02J03N25W	2600	18N02J08B04J
126	18N02J08C11K	951	18N02J08B10J	1776	18N02J03N10L	2601	18N02J03N19E

El presente documento es de carácter informativo y no tiene ningún efecto legal. Dado que es un requisito informativo.





127	18N02J03P21V	952	18N02J03N20Z	1777	18N02J03J25L	2602	18N02J03N14E
128	18N02J03P21Q	953	18N02J03N20J	1778	18N02J03J15L	2603	18N02J03N09Z
129	18N02J03K11A	954	18N02J03J15U	1779	18N02J08F15S	2604	18N02J03N09E
130	18N02J03K06A	955	18N02J08G16V	1780	18N02J08F10H	2605	18N02J03N04U
131	18N02J03K01V	956	18N02J08G16K	1781	18N02J03N25M	2606	18N02J03N04E
132	18N02J08C16B	957	18N02J08G16F	1782	18N02J03N20C	2607	18N02J03J19J
133	18N02J08C06L	958	18N02J08G11A	1783	18N02J03J10X	2608	18N02J03J14E
134	18N02J03P21L	959	18N02J08G06Q	1784	18N02J03J10C	2609	18N02J03J09Z
135	18N02J08G16M	960	18N02J08G06A	1785	18N02J08F20I	2610	18N02J08F20K
136	18N02J08G11X	961	18N02J08C11A	1786	18N02J08F20D	2611	18N02J08F20A
137	18N02J08G11S	962	18N02J08C06V	1787	18N02J03J15I	2612	18N02J08F10V
138	18N02J08G11M	963	18N02J08C01A	1788	18N02J03J15D	2613	18N02J08B25Q
139	18N02J08G06H	964	18N02J03K06K	1789	18N02J08F20U	2614	18N02J08B20K
140	18N02J08G01S	965	18N02J08G16G	1790	18N02J08F15Z	2615	18N02J08B05V
141	18N02J08C06X	966	18N02J08C11W	1791	18N02J08F15J	2616	18N02J03N25V
142	18N02J03P21H	967	18N02J08C11G	1792	18N02J08F10J	2617	18N02J03N25K
143	18N02J03K11H	968	18N02J08C11B	1793	18N02J08B15E	2618	18N02J03N10Q
144	18N02J03K11C	969	18N02J08C06R	1794	18N02J03N20U	2619	18N02J03N10F
145	18N02J03K06X	970	18N02J08C01W	1795	18N02J03J10E	2620	18N02J03J20V
146	18N02J03K06S	971	18N02J03K06G	1796	18N02J08C06A	2621	18N02J03J05V
147	18N02J08G16Z	972	18N02J08G11H	1797	18N02J08C01F	2622	18N02J08F20W
148	18N02J08G06U	973	18N02J08C16H	1798	18N02J08G16W	2623	18N02J03N25R
149	18N02J08G06N	974	18N02J08C06S	1799	18N02J08G16L	2624	18N02J03N15G
150	18N02J08G01N	975	18N02J03P21S	1800	18N02J08C01G	2625	18N02J03N10W
151	18N02J08C16J	976	18N02J03P16M	1801	18N02J03P21G	2626	18N02J03N05R
152	18N02J08C06E	977	18N02J03P16C	1802	18N02J03P16W	2627	18N02J03J25W
153	18N02J08C01Z	978	18N02J03K06C	1803	18N02J03K11B	2628	18N02J03J25R
154	18N02J08C01N	979	18N02J08G06E	1804	18N02J03K06L	2629	18N02J03J15R
155	18N02J03K11I	980	18N02J08C16I	1805	18N02J08G06S	2630	18N02J08F10M
156	18N02J03K06Y	981	18N02J08C16E	1806	18N02J08G01M	2631	18N02J08F05X
157	18N02J03K06U	982	18N02J08C11Z	1807	18N02J08C11X	2632	18N02J08B20C
158	18N02J03K06E	983	18N02J08C06Z	1808	18N02J08C06C	2633	18N02J03J15X
159	18N02J08G07A	984	18N02J03P21T	1809	18N02J08G16Y	2634	18N02J03J10H
160	18N02J08C07V	985	18N02J03P21N	1810	18N02J08G11N	2635	18N02J03J05X
161	18N02J08C02V	986	18N02J03P16Z	1811	18N02J08G06I	2636	18N02J08F10Y
162	18N02J08C02A	987	18N02J03P16I	1812	18N02J08G01Y	2637	18N02J08F10N
163	18N02J03K12Q	988	18N02J03K11N	1813	18N02J08G01T	2638	18N02J08F10I
164	18N02J03K12K	989	18N02J03K01Y	1814	18N02J08C11D	2639	18N02J08B15Y

El presente documento es de carácter informativo y no tiene ningún efecto legal. Dado que es un requisito informativo.





165	18N02J08G07R	990	18N02J08C12K	1815	18N02J08C06T	2640	18N02J08B15I
166	18N02J08C02L	991	18N02J08C12F	1816	18N02J08C06N	2641	18N02J08B15D
167	18N02J08G07M	992	18N02J08C02F	1817	18N02J08C06P	2642	18N02J08B10D
168	18N02J08C07H	993	18N02J03P17V	1818	18N02J08C06I	2643	18N02J03N25I
169	18N02J08C02X	994	18N02J03P17A	1819	18N02J08C01I	2644	18N02J03J10N
170	18N02J03K07M	995	18N02J03K07Q	1820	18N02J03P21I	2645	18N02J08F20J
171	18N02J08G07D	996	18N02J03K02V	1821	18N02J03P21D	2646	18N02J03J15P
172	18N02J08C02D	997	18N02J08C12R	1822	18N02J03P16U	2647	18N02J03J10Z
173	18N02J03K12N	998	18N02J03K12R	1823	18N02J03P16E	2648	18N02J03J10J
174	18N02J08G02U	999	18N02J08G07X	1824	18N02J08G07V	2649	18N02J08C06F
175	18N02J08C12Z	1000	18N02J08G07C	1825	18N02J08G02K	2650	18N02J08C01K
176	18N02J08C02Z	1001	18N02J08C17C	1826	18N02J08C07K	2651	18N02J03P16A
177	18N02J08C02U	1002	18N02J03K12M	1827	18N02J03P22K	2652	18N02J03K11V
178	18N02J08C02J	1003	18N02J03K07S	1828	18N02J03K07V	2653	18N02J03K11F
179	18N02J03K07Z	1004	18N02J08C07T	1829	18N02J08G07L	2654	18N02J03K06F
180	18N02J08G03Q	1005	18N02J03K12D	1830	18N02J08C07L	2655	18N02J08G01W
181	18N02J08C13V	1006	18N02J03K07Y	1831	18N02J08C02B	2656	18N02J08C11L
182	18N02J03P23V	1007	18N02J03K07T	1832	18N02J03K07W	2657	18N02J08C06W
183	18N02J03P13A	1008	18N02J03K07I	1833	18N02J03K07B	2658	18N02J03P16L
184	18N02J03P03A	1009	18N02J08G07J	1834	18N02J03K02W	2659	18N02J03K06R
185	18N02J03K18V	1010	18N02J08G02Z	1835	18N02J08C12X	2660	18N02J08G11C
186	18N02J03K18A	1011	18N02J08C02P	1836	18N02J08C07S	2661	18N02J08G06C
187	18N02J03K13F	1012	18N02J03K12P	1837	18N02J03K12H	2662	18N02J08G01X
188	18N02J03K03V	1013	18N02J03K12E	1838	18N02J03K07H	2663	18N02J08C06M
189	18N02J08C13L	1014	18N02J03K07J	1839	18N02J08G07Y	2664	18N02J08C06H
190	18N02J03P23W	1015	18N02J03K02Z	1840	18N02J08G07T	2665	18N02J03P21M
191	18N02J03P13G	1016	18N02J08G03K	1841	18N02J08C12N	2666	18N02J08G11Z
192	18N02J03P08G	1017	18N02J08C13K	1842	18N02J08C12D	2667	18N02J08C11I
193	18N02J03P08B	1018	18N02J08C08K	1843	18N02J08C07N	2668	18N02J08C11J
194	18N02J03K08L	1019	18N02J08C03V	1844	18N02J03P22Y	2669	18N02J08C01U
195	18N02J03K08G	1020	18N02J08C03K	1845	18N02J03K12I	2670	18N02J08C01P
196	18N02J08G03X	1021	18N02J03P13Q	1846	18N02J08C12E	2671	18N02J08C01J
197	18N02J08C18C	1022	18N02J03P13K	1847	18N02J08C07J	2672	18N02J08C01D
198	18N02J03P23X	1023	18N02J03K18Q	1848	18N02J03K07U	2673	18N02J03P21E
199	18N02J03P13X	1024	18N02J03K18F	1849	18N02J08G08Q	2674	18N02J03K11E
200	18N02J03P08M	1025	18N02J08G08G	1850	18N02J08G03V	2675	18N02J03K06I
201	18N02J03P03X	1026	18N02J08C18B	1851	18N02J08C13F	2676	18N02J03K06J
202	18N02J03P03M	1027	18N02J08C03G	1852	18N02J08C08V	2677	18N02J03K01Z

El presente documento es de carácter informativo y no tiene ningún efecto legal. Dado que es un requisito informativo.





203	18N02J03P03H	1028	18N02J03P08W	1853	18N02J08C08Q	2678	18N02J08G07Q
204	18N02J03P03C	1029	18N02J03P08L	1854	18N02J03P13V	2679	18N02J08G02V
205	18N02J03K23C	1030	18N02J03K18L	1855	18N02J03P03Q	2680	18N02J08C17F
206	18N02J03K13H	1031	18N02J08G08M	1856	18N02J03K13V	2681	18N02J08C07Q
207	18N02J03P08N	1032	18N02J08G03S	1857	18N02J08C03R	2682	18N02J08C07F
208	18N02J03K13D	1033	18N02J08C18H	1858	18N02J03P13W	2683	18N02J03P17F
209	18N02J08C04A	1034	18N02J08C13M	1859	18N02J03P08R	2684	18N02J03K12F
210	18N02J03P14V	1035	18N02J08C03C	1860	18N02J03K18R	2685	18N02J08G07B
211	18N02J03P13U	1036	18N02J03P08S	1861	18N02J03K13R	2686	18N02J08C12L
212	18N02J03P14K	1037	18N02J03K18H	1862	18N02J08G03M	2687	18N02J08C12G
213	18N02J03P13E	1038	18N02J08C13Y	1863	18N02J03P18C	2688	18N02J08C12B
214	18N02J03K23E	1039	18N02J03P03Y	1864	18N02J03P08C	2689	18N02J08C07W
215	18N02J03K18Z	1040	18N02J03P03I	1865	18N02J03K23H	2690	18N02J08C07G
216	18N02J03K14K	1041	18N02J03K18D	1866	18N02J03K08M	2691	18N02J03P22W
217	18N02J03K09V	1042	18N02J03K13I	1867	18N02J03K08C	2692	18N02J03K07L
218	18N02J03K08J	1043	18N02J03K08N	1868	18N02J03K03X	2693	18N02J03K07G
219	18N02J03K09F	1044	18N02J03K08D	1869	18N02J03K13N	2694	18N02J08G07S
220	18N02J08C14R	1045	18N02J08C14V	1870	18N02J08C14K	2695	18N02J08G07H
221	18N02J03P09L	1046	18N02J03P14F	1871	18N02J03P13Z	2696	18N02J08C12H
222	18N02J03P09G	1047	18N02J03P08U	1872	18N02J03P09K	2697	18N02J08C07X
223	18N02J03K24L	1048	18N02J03P08J	1873	18N02J03P09F	2698	18N02J08C07C
224	18N02J03K14B	1049	18N02J03P04V	1874	18N02J03P09A	2699	18N02J08C17I
225	18N02J08C14M	1050	18N02J03P04Q	1875	18N02J03P04F	2700	18N02J08C12I
226	18N02J03P19C	1051	18N02J03K24V	1876	18N02J03K24Q	2701	18N02J08C02I
227	18N02J03P09H	1052	18N02J03K24K	1877	18N02J03K19F	2702	18N02J03K12J
228	18N02J03K19X	1053	18N02J03K19Q	1878	18N02J03K14Q	2703	18N02J03K07P
229	18N02J03K14H	1054	18N02J03K18J	1879	18N02J03K09Q	2704	18N02J08G08V
230	18N02J08C14N	1055	18N02J03K18E	1880	18N02J03K09A	2705	18N02J08C13Q
231	18N02J03P04T	1056	18N02J03K13U	1881	18N02J03K04V	2706	18N02J03P08K
232	18N02J03K24I	1057	18N02J03K13P	1882	18N02J08C14L	2707	18N02J03P03K
233	18N02J08C19J	1058	18N02J03K14A	1883	18N02J08C04B	2708	18N02J03K23V
234	18N02J08C19E	1059	18N02J03P14G	1884	18N02J03P04B	2709	18N02J03K23A
235	18N02J08C14U	1060	18N02J03K19L	1885	18N02J03K09L	2710	18N02J03K13K
236	18N02J03K19E	1061	18N02J03K14R	1886	18N02J08C14X	2711	18N02J08G03R
237	18N02J03K14U	1062	18N02J03K09W	1887	18N02J03P24X	2712	18N02J08G03L
238	18N02J03P25V	1063	18N02J03P14H	1888	18N02J03P14S	2713	18N02J08C18G
239	18N02J03P10Q	1064	18N02J03P09S	1889	18N02J03K24S	2714	18N02J08C08B
240	18N02J03P05F	1065	18N02J03P04H	1890	18N02J03K14M	2715	18N02J08C03W

El presente documento es de carácter informativo y no tiene ningún efecto legal. Dado que es un requisito informativo.





241	18N02J03P05A	1066	18N02J03K19S	1891	18N02J03K04X	2716	18N02J03P03B
242	18N02J03K25Q	1067	18N02J03K14C	1892	18N02J03P14I	2717	18N02J03K23R
243	18N02J03K20A	1068	18N02J08C14Y	1893	18N02J03P14D	2718	18N02J03K08W
244	18N02J03K15Q	1069	18N02J03P14Y	1894	18N02J03P19E	2719	18N02J03K03W
245	18N02J03K15K	1070	18N02J03P09T	1895	18N02J03P14U	2720	18N02J08G08X
246	18N02J03K15A	1071	18N02J03K24D	1896	18N02J03P09U	2721	18N02J08C13X
247	18N02J08C15R	1072	18N02J03K19T	1897	18N02J03P04P	2722	18N02J03K23S
248	18N02J03P15R	1073	18N02J03K09D	1898	18N02J03K19P	2723	18N02J03K18C
249	18N02J03P15B	1074	18N02J03P14J	1899	18N02J03K09E	2724	18N02J08C18I
250	18N02J03P10R	1075	18N02J03K24J	1900	18N02J03P20A	2725	18N02J08C13T
251	18N02J03P05R	1076	18N02J03K09Z	1901	18N02J03K25K	2726	18N02J03P23Y
252	18N02J03K25B	1077	18N02J08C15Q	1902	18N02J03K20K	2727	18N02J03P13Y
253	18N02J03K20R	1078	18N02J03P10F	1903	18N02J03K20F	2728	18N02J03P03N
254	18N02J03K15L	1079	18N02J03P05V	1904	18N02J03K15V	2729	18N02J03K23Y
255	18N02J03K10R	1080	18N02J03K10K	1905	18N02J03K10A	2730	18N02J03K23N
256	18N02J03K25M	1081	18N02J03K05V	1906	18N02J08C20G	2731	18N02J03K18Y
257	18N02J03K15C	1082	18N02J08C05B	1907	18N02J03P15G	2732	18N02J03K18T
258	18N02J03K10S	1083	18N02J03P20B	1908	18N02J03P10W	2733	18N02J03K13Y
259	18N02J03K25Y	1084	18N02J03P15W	1909	18N02J03P10G	2734	18N02J03K08I
260	18N02J03K20Y	1085	18N02J03P05W	1910	18N02J03K20G	2735	18N02J08C13Z
261	18N02J03K20T	1086	18N02J03P05B	1911	18N02J03K15G	2736	18N02J03P13P
262	18N02J03K20N	1087	18N02J03K25R	1912	18N02J08C15S	2737	18N02J03P08Z
263	18N02J03K20I	1088	18N02J03K20B	1913	18N02J03P05S	2738	18N02J03P08P
264	18N02J03K20D	1089	18N02J03K15B	1914	18N02J03P05C	2739	18N02J03P04K
265	18N02J03K10I	1090	18N02J03K10L	1915	18N02J03K25C	2740	18N02J03K23U
266	18N02J08C05Z	1091	18N02J03K10G	1916	18N02J03K20S	2741	18N02J03K24A
267	18N02J03P10E	1092	18N02J08C15M	1917	18N02J08C10T	2742	18N02J03K19K
268	18N02J03K25Z	1093	18N02J03P15H	1918	18N02J08C05D	2743	18N02J03K13Z
269	18N02J03K25U	1094	18N02J03P10X	1919	18N02J03P20T	2744	18N02J03K14V
270	18N02J03K15U	1095	18N02J03K25H	1920	18N02J03P20D	2745	18N02J03K09K
271	18N02J08D11K	1096	18N02J03K15M	1921	18N02J03P15T	2746	18N02J03K08E
272	18N02J08D01B	1097	18N02J03K10X	1922	18N02J03P15N	2747	18N02J03P14L
273	18N02J03Q11R	1098	18N02J03K05X	1923	18N02J03P05T	2748	18N02J03P14B
274	18N02J03Q01W	1099	18N02J08C05T	1924	18N02J03P05I	2749	18N02J03P04G
275	18N02J03L21K	1100	18N02J03P25D	1925	18N02J03K15D	2750	18N02J03K09G
276	18N02J03L11W	1101	18N02J03P10N	1926	18N02J03K10Y	2751	18N02J03K09B
277	18N02J03L11R	1102	18N02J03P05D	1927	18N02J08C05U	2752	18N02J03K04W
278	18N02J03L11B	1103	18N02J03K10T	1928	18N02J08C05P	2753	18N02J03P14X

El presente documento es de carácter informativo y no tiene ningún efecto legal. Dado que es un requisito informativo.





279	18N02J03L06K	1104	18N02J03K10N	1929	18N02J03P20P	2754	18N02J03K19M
280	18N02J08D11M	1105	18N02J08C10E	1930	18N02J03P05E	2755	18N02J03K14X
281	18N02J08D01X	1106	18N02J08C05J	1931	18N02J03K20Z	2756	18N02J08C19I
282	18N02J03Q21X	1107	18N02J03P25E	1932	18N02J03K15E	2757	18N02J03P09D
283	18N02J03Q06S	1108	18N02J03P20E	1933	18N02J08D11G	2758	18N02J03P04I
284	18N02J03Q06H	1109	18N02J03P15Z	1934	18N02J08D11A	2759	18N02J03K24Y
285	18N02J03Q01H	1110	18N02J03P15P	1935	18N02J08D01L	2760	18N02J03K24T
286	18N02J03L16X	1111	18N02J03P10U	1936	18N02J03Q21V	2761	18N02J03K19Y
287	18N02J03L06H	1112	18N02J03P05Z	1937	18N02J03Q21K	2762	18N02J03P14Z
288	18N02J03Q21T	1113	18N02J03P05J	1938	18N02J03Q16W	2763	18N02J03P09Z
289	18N02J03Q01D	1114	18N02J03K25P	1939	18N02J03Q11F	2764	18N02J03P09P
290	18N02J03L21T	1115	18N02J03K25E	1940	18N02J03Q11G	2765	18N02J03P09E
291	18N02J03L11T	1116	18N02J03K20E	1941	18N02J03Q06Q	2766	18N02J03P04Z
292	18N02J03L06T	1117	18N02J08D06V	1942	18N02J03Q06K	2767	18N02J03P04U
293	18N02J08D06P	1118	18N02J08D06F	1943	18N02J03Q06L	2768	18N02J03K24P
294	18N02J03Q16E	1119	18N02J08D06A	1944	18N02J03Q06A	2769	18N02J03K19J
295	18N02J03Q06U	1120	18N02J08D01F	1945	18N02J03Q06B	2770	18N02J03K14J
296	18N02J03Q06J	1121	18N02J03Q21W	1946	18N02J03Q01A	2771	18N02J03K14E
297	18N02J03L21Z	1122	18N02J03Q16Q	1947	18N02J03L21V	2772	18N02J08C20A
298	18N02J03L16Z	1123	18N02J03Q16G	1948	18N02J03L21G	2773	18N02J08C15K
299	18N02J03L01Z	1124	18N02J03Q01V	1949	18N02J03L16V	2774	18N02J03K25A
300	18N02J08D07V	1125	18N02J03Q01F	1950	18N02J03L16W	2775	18N02J03K10V
301	18N02J08D07A	1126	18N02J03Q01B	1951	18N02J03L06W	2776	18N02J03K10F
302	18N02J03Q02A	1127	18N02J03L16Q	1952	18N02J08D06X	2777	18N02J08C20B
303	18N02J03L22F	1128	18N02J03L11V	1953	18N02J08D01S	2778	18N02J08C15L
304	18N02J03L17Q	1129	18N02J03L16B	1954	18N02J08D01C	2779	18N02J03K25G
305	18N02J03L17K	1130	18N02J03L11Q	1955	18N02J03Q11X	2780	18N02J03P15S
306	18N02J03L12V	1131	18N02J03L06F	1956	18N02J03Q06M	2781	18N02J03P05X
307	18N02J03L12K	1132	18N02J03L06G	1957	18N02J03L21S	2782	18N02J03K20H
308	18N02J03L12F	1133	18N02J03L06A	1958	18N02J03L21C	2783	18N02J08C05N
309	18N02J03L07K	1134	18N02J08D11C	1959	18N02J03L16C	2784	18N02J08C05I
310	18N02J08D12G	1135	18N02J08D06C	1960	18N02J03L11S	2785	18N02J03P25Y
311	18N02J03Q22G	1136	18N02J08D01H	1961	18N02J03L11C	2786	18N02J03P25N
312	18N02J03Q17L	1137	18N02J03Q21M	1962	18N02J03L06C	2787	18N02J03P05Y
313	18N02J03Q12G	1138	18N02J03Q11H	1963	18N02J03Q21D	2788	18N02J03K10D
314	18N02J03Q02B	1139	18N02J03Q06C	1964	18N02J03Q11N	2789	18N02J08C10J
315	18N02J03L22R	1140	18N02J03L21X	1965	18N02J03L21Y	2790	18N02J08C05E
316	18N02J03L17R	1141	18N02J03L06M	1966	18N02J03L16N	2791	18N02J03P25Z

El presente documento es de carácter informativo y no tiene ningún efecto legal. Dado que es un requisito informativo.





317	18N02J03L17G	1142	18N02J08D06Y	1967	18N02J03L16I	2792	18N02J03P10Z
318	18N02J03L12G	1143	18N02J08D06T	1968	18N02J03L06I	2793	18N02J03K20P
319	18N02J03L07B	1144	18N02J08D01T	1969	18N02J08D06Z	2794	18N02J03K10P
320	18N02J03Q17C	1145	18N02J08D01N	1970	18N02J03Q21P	2795	18N02J08D06L
321	18N02J03Q12H	1146	18N02J08D01D	1971	18N02J03Q11Z	2796	18N02J03Q16R
322	18N02J03Q07C	1147	18N02J03Q16N	1972	18N02J03Q11E	2797	18N02J03Q06W
323	18N02J03Q02X	1148	18N02J03Q16D	1973	18N02J03Q01P	2798	18N02J03L21L
324	18N02J03Q02C	1149	18N02J03Q11D	1974	18N02J03L11P	2799	18N02J03L06B
325	18N02J03L22M	1150	18N02J03Q01I	1975	18N02J08D02F	2800	18N02J08D01M
326	18N02J03L12X	1151	18N02J03L16T	1976	18N02J03Q22Q	2801	18N02J03Q16X
327	18N02J03L12M	1152	18N02J03L11Y	1977	18N02J03Q17F	2802	18N02J03Q16S
328	18N02J08D17D	1153	18N02J08D11P	1978	18N02J03Q07V	2803	18N02J03Q06X
329	18N02J08D07T	1154	18N02J08D06J	1979	18N02J03L22A	2804	18N02J03L01X
330	18N02J08D07N	1155	18N02J03Q06Z	1980	18N02J03L07F	2805	18N02J08D11I
331	18N02J08D07I	1156	18N02J03L21E	1981	18N02J08D02W	2806	18N02J08D11D
332	18N02J03Q17N	1157	18N02J08D12K	1982	18N02J03Q22W	2807	18N02J08D06D
333	18N02J08D12E	1158	18N02J03Q12K	1983	18N02J03Q17W	2808	18N02J08D01I
334	18N02J03Q22U	1159	18N02J03Q07Q	1984	18N02J03Q17B	2809	18N02J03Q16Y
335	18N02J03Q17P	1160	18N02J03L17A	1985	18N02J03Q12W	2810	18N02J03Q06T
336	18N02J03L12U	1161	18N02J03L12A	1986	18N02J03Q12R	2811	18N02J03Q06N
337	18N02J08D08V	1162	18N02J08D07R	1987	18N02J03Q02W	2812	18N02J03Q01T
338	18N02J08D08K	1163	18N02J03Q17G	1988	18N02J03L17W	2813	18N02J03L06N
339	18N02J03L23K	1164	18N02J03Q07R	1989	18N02J03L12W	2814	18N02J03L01Y
340	18N02J03L18A	1165	18N02J03Q07B	1990	18N02J03L07W	2815	18N02J08D11E
341	18N02J03L13V	1166	18N02J03L07G	1991	18N02J08D07M	2816	18N02J08D06U
342	18N02J03L13A	1167	18N02J08D07C	1992	18N02J08D02X	2817	18N02J08D01J
343	18N02J03L08Q	1168	18N02J03Q22X	1993	18N02J08D02M	2818	18N02J03Q21U
344	18N02J08D13X	1169	18N02J03Q17M	1994	18N02J03Q22M	2819	18N02J03Q16Z
345	18N02J08D13M	1170	18N02J03Q12X	1995	18N02J03Q17H	2820	18N02J03Q16J
346	18N02J08D13B	1171	18N02J03L22X	1996	18N02J03Q12S	2821	18N02J03Q06P
347	18N02J08D08W	1172	18N02J03L22S	1997	18N02J03Q12C	2822	18N02J03L06Z
348	18N02J08D08R	1173	18N02J08D12N	1998	18N02J03Q07M	2823	18N02J08D02V
349	18N02J03Q23X	1174	18N02J08D12I	1999	18N02J03Q02S	2824	18N02J08D02K
350	18N02J03Q23R	1175	18N02J03Q12T	2000	18N02J03Q02H	2825	18N02J08D02A
351	18N02J03Q23B	1176	18N02J03L12D	2001	18N02J03L22C	2826	18N02J03Q22V
352	18N02J03Q13S	1177	18N02J03L07N	2002	18N02J03L17H	2827	18N02J03Q22A
353	18N02J03L23W	1178	18N02J08D17E	2003	18N02J03L12C	2828	18N02J03Q07K
354	18N02J03L23M	1179	18N02J08D12U	2004	18N02J08D02I	2829	18N02J03Q07A

El presente documento es de carácter informativo y no tiene ningún efecto legal. Dado que es un requisito informativo.





355	18N02J03L18R	1180	18N02J08D02P	2005	18N02J03Q22N	2830	18N02J03L12Q
356	18N02J03L18L	1181	18N02J03Q12P	2006	18N02J03Q22I	2831	18N02J08D07W
357	18N02J03L13W	1182	18N02J03L22E	2007	18N02J03Q17I	2832	18N02J08D02L
358	18N02J03L18C	1183	18N02J03L17E	2008	18N02J03Q12I	2833	18N02J03Q22R
359	18N02J03L13S	1184	18N02J03L07Z	2009	18N02J03L12Y	2834	18N02J03Q07W
360	18N02J03L13G	1185	18N02J03L07P	2010	18N02J03L12I	2835	18N02J03Q07G
361	18N02J03L13H	1186	18N02J08D13K	2011	18N02J03L07T	2836	18N02J03Q02R
362	18N02J03L08C	1187	18N02J08D13F	2012	18N02J08D12J	2837	18N02J03Q02G
363	18N02J03L03W	1188	18N02J08D03F	2013	18N02J08D07Z	2838	18N02J03L07R
364	18N02J08D08N	1189	18N02J03L23F	2014	18N02J03Q02P	2839	18N02J03L02W
365	18N02J08D08I	1190	18N02J03L13K	2015	18N02J03L22Z	2840	18N02J08D12T
366	18N02J08D03I	1191	18N02J03L08K	2016	18N02J03L22U	2841	18N02J03L22D
367	18N02J03Q18N	1192	18N02J03L08A	2017	18N02J03L22P	2842	18N02J03L17I
368	18N02J03Q08T	1193	18N02J08D08M	2018	18N02J03L17Z	2843	18N02J08D12Z
369	18N02J03Q03D	1194	18N02J08D03C	2019	18N02J03L12E	2844	18N02J08D12P
370	18N02J03L13D	1195	18N02J03Q18W	2020	18N02J03L07U	2845	18N02J08D07P
371	18N02J03L08D	1196	18N02J03Q18S	2021	18N02J03L07J	2846	18N02J08D07J
372	18N02J08D08P	1197	18N02J03Q13B	2022	18N02J03L07E	2847	18N02J08D02Z
373	18N02J03Q23Z	1198	18N02J03Q08M	2023	18N02J08D13Q	2848	18N02J03Q22P
374	18N02J03Q13E	1199	18N02J03Q08C	2024	18N02J03Q03V	2849	18N02J03Q17J
375	18N02J03Q03E	1200	18N02J03Q03W	2025	18N02J03Q03A	2850	18N02J03Q17E
376	18N02J03L23U	1201	18N02J03Q03R	2026	18N02J03L18F	2851	18N02J03Q02J
377	18N02J03L18J	1202	18N02J03L23R	2027	18N02J03L13Q	2852	18N02J03L22J
378	18N02J03L13E	1203	18N02J03L13R	2028	18N02J03L08V	2853	18N02J03L17P
379	18N02J03L08Z	1204	18N02J03L08W	2029	18N02J08D18C	2854	18N02J03L12Z
380	18N02J08D09V	1205	18N02J03L08M	2030	18N02J08D13R	2855	18N02J03L02Z
381	18N02J08D09A	1206	18N02J08D13N	2031	18N02J08D08S	2856	18N02J08D03Q
382	18N02J08D04A	1207	18N02J08D13I	2032	18N02J03Q18R	2857	18N02J03Q18V
383	18N02J03Q19F	1208	18N02J03Q23T	2033	18N02J03Q18G	2858	18N02J03Q03K
384	18N02J03Q14V	1209	18N02J03Q08Y	2034	18N02J03Q13W	2859	18N02J03L23V
385	18N02J03Q04V	1210	18N02J03Q08I	2035	18N02J03Q13G	2860	18N02J03L03V
386	18N02J03Q04A	1211	18N02J03L23T	2036	18N02J03Q03S	2861	18N02J08D18B
387	18N02J03L24A	1212	18N02J03L23N	2037	18N02J03L13B	2862	18N02J08D13L
388	18N02J03L19F	1213	18N02J03L08N	2038	18N02J03L08H	2863	18N02J08D08X
389	18N02J03L09Q	1214	18N02J08D03E	2039	18N02J08D13Y	2864	18N02J08D08H
390	18N02J08D19B	1215	18N02J03Q23E	2040	18N02J08D13T	2865	18N02J08D03S
391	18N02J08D14L	1216	18N02J03Q18J	2041	18N02J08D13D	2866	18N02J03Q23L
392	18N02J08D09R	1217	18N02J03Q08Z	2042	18N02J03Q23I	2867	18N02J03Q03M

El presente documento es de carácter informativo y no tiene ningún efecto legal. Dado que es un requisito informativo.





393	18N02J08D04L	1218	18N02J03L23Z	2043	18N02J03Q13N	2868	18N02J03Q03G
394	18N02J03Q14R	1219	18N02J08D19A	2044	18N02J03Q08D	2869	18N02J03Q03B
395	18N02J03Q09G	1220	18N02J08D14F	2045	18N02J03L13Y	2870	18N02J03Q03C
396	18N02J03Q04L	1221	18N02J08D04Q	2046	18N02J03L08Y	2871	18N02J03L23G
397	18N02J03Q04B	1222	18N02J03Q24V	2047	18N02J03L08T	2872	18N02J03L18W
398	18N02J03L14R	1223	18N02J03Q19A	2048	18N02J03L03Y	2873	18N02J03L18S
399	18N02J03L14B	1224	18N02J03Q14Q	2049	18N02J08D18E	2874	18N02J03L18H
400	18N02J08F18S	1225	18N02J03Q09K	2050	18N02J08D13U	2875	18N02J03L13X
401	18N02J08F18M	1226	18N02J03L14Q	2051	18N02J03Q13Z	2876	18N02J03L08X
402	18N02J08F13S	1227	18N02J03L14K	2052	18N02J03Q08U	2877	18N02J03L08S
403	18N02J08F08M	1228	18N02J03L14A	2053	18N02J03Q03U	2878	18N02J03L08L
404	18N02J08B23X	1229	18N02J08D14R	2054	18N02J03L23E	2879	18N02J03L08B
405	18N02J08B13X	1230	18N02J08D14B	2055	18N02J03L18P	2880	18N02J03Q23N
406	18N02J08B03H	1231	18N02J08D09G	2056	18N02J03L13U	2881	18N02J03Q23D
407	18N02J03N18M	1232	18N02J08D04B	2057	18N02J03L08J	2882	18N02J03Q13D
408	18N02J03N08S	1233	18N02J03Q24L	2058	18N02J03L08E	2883	18N02J03Q03Y
409	18N02J03N08C	1234	18N02J03Q19W	2059	18N02J08D14K	2884	18N02J03L23D
410	18N02J03N03H	1235	18N02J03Q19L	2060	18N02J08D04V	2885	18N02J03L13T
411	18N02J03J23S	1236	18N02J03Q19G	2061	18N02J03L19A	2886	18N02J03L08I
412	18N02J03J23H	1237	18N02J03Q19B	2062	18N02J03L09F	2887	18N02J08D13P
413	18N02J03J18H	1238	18N02J03Q14W	2063	18N02J08D14W	2888	18N02J08D13J
414	18N02J08B18N	1239	18N02J03Q04G	2064	18N02J08D09L	2889	18N02J08D13E
415	18N02J08B13I	1240	18N02J03L19G	2065	18N02J08D09B	2890	18N02J08D08E
416	18N02J08B13D	1241	18N02J03L19B	2066	18N02J03Q09W	2891	18N02J03Q23U
417	18N02J08B08N	1242	18N02J08F18X	2067	18N02J03Q04W	2892	18N02J03Q18U
418	18N02J03N18Y	1243	18N02J08F13H	2068	18N02J03L19L	2893	18N02J03Q18E
419	18N02J03N18T	1244	18N02J08F13C	2069	18N02J03L14G	2894	18N02J03Q13J
420	18N02J03N18I	1245	18N02J08F08H	2070	18N02J03L09W	2895	18N02J03Q03J
421	18N02J03N03I	1246	18N02J03N18S	2071	18N02J03L09R	2896	18N02J03L18E
422	18N02J03J23T	1247	18N02J03N08X	2072	18N02J08B23H	2897	18N02J08D04K
423	18N02J03J18T	1248	18N02J03J13H	2073	18N02J08B18X	2898	18N02J03Q19V
424	18N02J03J18D	1249	18N02J08F13T	2074	18N02J08B18S	2899	18N02J03Q19K
425	18N02J03J13N	1250	18N02J08F03T	2075	18N02J08B18H	2900	18N02J03Q09A
426	18N02J03J08D	1251	18N02J08F03N	2076	18N02J08B18C	2901	18N02J03Q04Q
427	18N02J08F18U	1252	18N02J08B18Y	2077	18N02J08B08C	2902	18N02J03L14F
428	18N02J08F18P	1253	18N02J03N23N	2078	18N02J08B03C	2903	18N02J03L09V
429	18N02J08F08Z	1254	18N02J03N18D	2079	18N02J03N23X	2904	18N02J03L09A
430	18N02J08F03U	1255	18N02J03N08I	2080	18N02J03N03S	2905	18N02J03L04V

El presente documento es de carácter informativo y no tiene ningún efecto legal. Dado que es un requisito informativo.





431	18N02J08F03E	1256	18N02J03N03D	2081	18N02J03J13S	2906	18N02J08D04G
432	18N02J08B18Z	1257	18N02J03J23N	2082	18N02J03J08M	2907	18N02J03Q14G
433	18N02J08B18J	1258	18N02J03J18N	2083	18N02J08F18Y	2908	18N02J03Q14B
434	18N02J08B08E	1259	18N02J03J08I	2084	18N02J08F08Y	2909	18N02J03Q09R
435	18N02J08B03Z	1260	18N02J03J03Y	2085	18N02J08F08I	2910	18N02J03L24W
436	18N02J03N18U	1261	18N02J08F18Z	2086	18N02J08F03Y	2911	18N02J03L14W
437	18N02J03N08P	1262	18N02J08F18J	2087	18N02J08B18T	2912	18N02J03L09L
438	18N02J03N08J	1263	18N02J08F13U	2088	18N02J03N23T	2913	18N02J08F08S
439	18N02J03N03Z	1264	18N02J08F13P	2089	18N02J03N18N	2914	18N02J08B23C
440	18N02J03J23P	1265	18N02J08B18E	2090	18N02J08F13E	2915	18N02J08B13H
441	18N02J03J23J	1266	18N02J08B03P	2091	18N02J08F08U	2916	18N02J03N23S
442	18N02J03J13J	1267	18N02J03N13U	2092	18N02J08F03J	2917	18N02J03N23M
443	18N02J03J03Z	1268	18N02J03N13E	2093	18N02J08B18P	2918	18N02J03N03C
444	18N02J08F19F	1269	18N02J08F04A	2094	18N02J08B08U	2919	18N02J03J23C
445	18N02J08F14V	1270	18N02J08B19V	2095	18N02J03N23Z	2920	18N02J03J08S
446	18N02J08F09V	1271	18N02J08B14A	2096	18N02J03N18P	2921	18N02J03J08C
447	18N02J08F09K	1272	18N02J08B04Q	2097	18N02J03N18E	2922	18N02J08F18N
448	18N02J08F09F	1273	18N02J03N24V	2098	18N02J03N13P	2923	18N02J08F08T
449	18N02J08B19F	1274	18N02J03N24Q	2099	18N02J03N08E	2924	18N02J08B23T
450	18N02J08B04V	1275	18N02J03N24K	2100	18N02J03N03P	2925	18N02J08B18D
451	18N02J08B04A	1276	18N02J03N24A	2101	18N02J03N03J	2926	18N02J08B13T
452	18N02J03N09Q	1277	18N02J03N19F	2102	18N02J03J23Z	2927	18N02J08B08I
453	18N02J03N04K	1278	18N02J03N09A	2103	18N02J03J18E	2928	18N02J08B03Y
454	18N02J03J24V	1279	18N02J03N04V	2104	18N02J08F19V	2929	18N02J03N13Y
455	18N02J03J14V	1280	18N02J03J24K	2105	18N02J08F19Q	2930	18N02J03N08D
456	18N02J03J09V	1281	18N02J03J19Q	2106	18N02J08F04K	2931	18N02J03N03Y
457	18N02J03J09Q	1282	18N02J03J14Q	2107	18N02J08F04F	2932	18N02J03N03N
458	18N02J08B24G	1283	18N02J03J14K	2108	18N02J08B14F	2933	18N02J03J08N
459	18N02J08B14L	1284	18N02J03J09F	2109	18N02J08B09Q	2934	18N02J08F18E
460	18N02J08B04B	1285	18N02J03J09A	2110	18N02J08B04K	2935	18N02J08F03Z
461	18N02J03N19W	1286	18N02J03J04V	2111	18N02J08B04F	2936	18N02J08B13P
462	18N02J03N14R	1287	18N02J08F19R	2112	18N02J03N24F	2937	18N02J08B08Z
463	18N02J03J24W	1288	18N02J08F14G	2113	18N02J03N19A	2938	18N02J08B08P
464	18N02J08F19M	1289	18N02J08F09W	2114	18N02J03N14V	2939	18N02J08B08J
465	18N02J08F14C	1290	18N02J08B14W	2115	18N02J03N14F	2940	18N02J08B03U
466	18N02J08F14D	1291	18N02J08B04R	2116	18N02J03N04Q	2941	18N02J08B03E
467	18N02J08F09M	1292	18N02J03N04W	2117	18N02J08F19L	2942	18N02J03N18Z
468	18N02J08F04X	1293	18N02J03J19B	2118	18N02J08F19G	2943	18N02J03N13J

El presente documento es de carácter informativo y no tiene ningún efecto legal. Dado que es un requisito informativo.





469	18N02J08F04I	1294	18N02J03J14G	2119	18N02J08F09R	2944	18N02J03N08U
470	18N02J08B24M	1295	18N02J08F19S	2120	18N02J08B14R	2945	18N02J03N03U
471	18N02J08B19M	1296	18N02J08F04D	2121	18N02J08B09B	2946	18N02J03J08Z
472	18N02J08B14X	1297	18N02J08B24H	2122	18N02J08B04G	2947	18N02J03J08E
473	18N02J08B14I	1298	18N02J08B24I	2123	18N02J03N24G	2948	18N02J08F14F
474	18N02J08B14D	1299	18N02J08B19Y	2124	18N02J03N09B	2949	18N02J08F04V
475	18N02J08B04Y	1300	18N02J08B14M	2125	18N02J03J24L	2950	18N02J08B19K
476	18N02J08B04I	1301	18N02J08B09X	2126	18N02J03J14R	2951	18N02J08B14V
477	18N02J03N19I	1302	18N02J08B09I	2127	18N02J03J09R	2952	18N02J08B14Q
478	18N02J03N14H	1303	18N02J08B04S	2128	18N02J03J04W	2953	18N02J08B14K
479	18N02J03N04Y	1304	18N02J03N24I	2129	18N02J08F19H	2954	18N02J08B09A
480	18N02J03N04C	1305	18N02J03N24C	2130	18N02J08F19D	2955	18N02J03N14Q
481	18N02J03N04I	1306	18N02J03N14S	2131	18N02J08F14H	2956	18N02J03N09F
482	18N02J03J14H	1307	18N02J03N09T	2132	18N02J08F09N	2957	18N02J03J14A
483	18N02J03J09M	1308	18N02J03N04M	2133	18N02J08B24C	2958	18N02J08F19W
484	18N02J08F14U	1309	18N02J03J19X	2134	18N02J08B14H	2959	18N02J08F09G
485	18N02J08F09Z	1310	18N02J03J19Y	2135	18N02J08B09N	2960	18N02J08F04W
486	18N02J08B24Z	1311	18N02J03J14M	2136	18N02J08B09H	2961	18N02J08F04G
487	18N02J08B24U	1312	18N02J08F19J	2137	18N02J08B04H	2962	18N02J08B24B
488	18N02J08B24E	1313	18N02J08B04P	2138	18N02J08B04D	2963	18N02J08B19G
489	18N02J08B19U	1314	18N02J03N24U	2139	18N02J03N24T	2964	18N02J03N19R
490	18N02J08B19E	1315	18N02J03N19P	2140	18N02J03N24H	2965	18N02J03N14L
491	18N02J08B14Z	1316	18N02J03N09P	2141	18N02J03N24D	2966	18N02J03N09W
492	18N02J03N24E	1317	18N02J03N04P	2142	18N02J03N14M	2967	18N02J03N04L
493	18N02J03N14Z	1318	18N02J03J24E	2143	18N02J03N09S	2968	18N02J03J24B
494	18N02J03N09J	1319	18N02J03J19E	2144	18N02J03J24Y	2969	18N02J03J09W
495	18N02J03J09E	1320	18N02J03J09P	2145	18N02J03J24N	2970	18N02J08F19N
496	18N02J08F10Q	1321	18N02J03J04Z	2146	18N02J03J19H	2971	18N02J08F14T
497	18N02J08F05Q	1322	18N02J08F20Q	2147	18N02J03J19I	2972	18N02J08F04Y
498	18N02J08F05A	1323	18N02J08F15Q	2148	18N02J03J19D	2973	18N02J08B24N
499	18N02J08B25V	1324	18N02J08F15K	2149	18N02J03J09I	2974	18N02J08B19X
500	18N02J08B20V	1325	18N02J08F10K	2150	18N02J08F14E	2975	18N02J08B19S
501	18N02J08B10F	1326	18N02J08B15Q	2151	18N02J08F09U	2976	18N02J08B19T
502	18N02J03N25Q	1327	18N02J08B15K	2152	18N02J08F04P	2977	18N02J08B09M
503	18N02J03N15V	1328	18N02J08B10K	2153	18N02J08B24J	2978	18N02J03N19X
504	18N02J03N15K	1329	18N02J03N05Q	2154	18N02J08B14E	2979	18N02J03N19M
505	18N02J03J15V	1330	18N02J03J25Q	2155	18N02J08B04U	2980	18N02J03N19N
506	18N02J03J10Q	1331	18N02J03J15F	2156	18N02J08B04E	2981	18N02J03N14Y

El presente documento es de carácter informativo y no tiene ningún efecto legal. Dado que es un requisito informativo.





507	18N02J03J10F	1332	18N02J08F20L	2157	18N02J03N24P	2982	18N02J03N14T
508	18N02J08F20R	1333	18N02J08F10G	2158	18N02J03N19U	2983	18N02J03N09Y
509	18N02J08F15B	1334	18N02J08F05L	2159	18N02J03N14J	2984	18N02J03N09D
510	18N02J08F10W	1335	18N02J08B20B	2160	18N02J03N04J	2985	18N02J03J24S
511	18N02J08F10R	1336	18N02J08B10L	2161	18N02J03J24P	2986	18N02J03J24D
512	18N02J08F05R	1337	18N02J08B05G	2162	18N02J03J24J	2987	18N02J03J14X
513	18N02J08B05R	1338	18N02J08B05B	2163	18N02J03J14P	2988	18N02J03J14Y
514	18N02J03N25B	1339	18N02J03N25L	2164	18N02J08F15A	2989	18N02J03J14S
515	18N02J03N10B	1340	18N02J03N20R	2165	18N02J08B25K	2990	18N02J03J14T
516	18N02J03N05W	1341	18N02J03N20B	2166	18N02J08B25A	2991	18N02J03J14C
517	18N02J08F20S	1342	18N02J03J25G	2167	18N02J08B20Q	2992	18N02J03J09T
518	18N02J08F20M	1343	18N02J03J25B	2168	18N02J08B15A	2993	18N02J08B24P
519	18N02J08F15C	1344	18N02J03J20B	2169	18N02J08B10V	2994	18N02J08B14J
520	18N02J08B15H	1345	18N02J03J10R	2170	18N02J08B05Q	2995	18N02J08B09Z
521	18N02J08B05X	1346	18N02J03J10L	2171	18N02J08B05K	2996	18N02J08B09J
522	18N02J08B05S	1347	18N02J03J10B	2172	18N02J08B05F	2997	18N02J03N24Z
523	18N02J03N20X	1348	18N02J08B20H	2173	18N02J03N25F	2998	18N02J03N24J
524	18N02J03J10M	1349	18N02J08B10H	2174	18N02J03N15F	2999	18N02J03N19J
525	18N02J08F20Y	1350	18N02J03N25H	2175	18N02J03N05A	3000	18N02J03J19U
526	18N02J08F05Y	1351	18N02J03N20H	2176	18N02J03J25K	3001	18N02J03J14U
527	18N02J08F05N	1352	18N02J03J15M	2177	18N02J03J20F	3002	18N02J08F10F
528	18N02J08B20I	1353	18N02J08F20N	2178	18N02J03J10A	3003	18N02J08F05F
529	18N02J08B20D	1354	18N02J08F10D	2179	18N02J08F20G	3004	18N02J08B20F
530	18N02J08B10T	1355	18N02J08B10Y	2180	18N02J08F20B	3005	18N02J08B15V
531	18N02J03J15T	1356	18N02J08B10N	2181	18N02J08B15W	3006	18N02J08B10Q
532	18N02J03J10Y	1357	18N02J08B10I	2182	18N02J08B15R	3007	18N02J03N20Q
533	18N02J08F10E	1358	18N02J08B05I	2183	18N02J08B10W	3008	18N02J03N20A
534	18N02J08B15J	1359	18N02J03N25N	2184	18N02J03N25G	3009	18N02J03N10A
535	18N02J08B05E	1360	18N02J03N20T	2185	18N02J03N20G	3010	18N02J03N05V
536	18N02J03J05Z	1361	18N02J03N20D	2186	18N02J03N15R	3011	18N02J08F15W
537	18N02J08G16Q	1362	18N02J08F15E	2187	18N02J03N15L	3012	18N02J08F15L
538	18N02J08G11F	1363	18N02J08F05U	2188	18N02J03N10G	3013	18N02J08F15G
539	18N02J08G01Q	1364	18N02J03N20P	2189	18N02J03N05B	3014	18N02J08F10B
540	18N02J08G01K	1365	18N02J08G11Q	2190	18N02J03J20W	3015	18N02J08F05W
541	18N02J08C06K	1366	18N02J08G11K	2191	18N02J03J20L	3016	18N02J08B15L
542	18N02J08C01V	1367	18N02J08C16A	2192	18N02J03J15W	3017	18N02J08B15G
543	18N02J03P21K	1368	18N02J08C11V	2193	18N02J03J05W	3018	18N02J03N20W
544	18N02J03P21F	1369	18N02J08C06Q	2194	18N02J08F15M	3019	18N02J03N05G

El presente documento es de carácter informativo y no tiene ningún efecto legal. Dado que es un requisito informativo.





545	18N02J03P16K	1370	18N02J08C01Q	2195	18N02J08F10S	3020	18N02J08F20H
546	18N02J03K06Q	1371	18N02J03P21A	2196	18N02J08F05M	3021	18N02J08F20C
547	18N02J08G16B	1372	18N02J03P16Q	2197	18N02J03N25S	3022	18N02J08F15X
548	18N02J08G11L	1373	18N02J03P16F	2198	18N02J03N20M	3023	18N02J08F15H
549	18N02J08G11B	1374	18N02J03K06V	2199	18N02J03J15H	3024	18N02J08F10C
550	18N02J08G06R	1375	18N02J08G11W	2200	18N02J03J15C	3025	18N02J08B15M
551	18N02J08G06B	1376	18N02J08G11R	2201	18N02J03J10S	3026	18N02J08B15C
552	18N02J03P21W	1377	18N02J08G11G	2202	18N02J08F15N	3027	18N02J08B10C
553	18N02J03P21R	1378	18N02J08G01R	2203	18N02J08F10T	3028	18N02J08B05H
554	18N02J03P16B	1379	18N02J08G01L	2204	18N02J03J15Y	3029	18N02J08F20T
555	18N02J03K11L	1380	18N02J08C06G	2205	18N02J08F20P	3030	18N02J08F15Y
556	18N02J08G16C	1381	18N02J08C06B	2206	18N02J08F20E	3031	18N02J08F15I
557	18N02J08G06X	1382	18N02J03P16R	2207	18N02J08F10Z	3032	18N02J08F15D
558	18N02J08C11S	1383	18N02J03K06B	2208	18N02J08B15P	3033	18N02J08B15T
559	18N02J08C01C	1384	18N02J08C16C	2209	18N02J08B10Z	3034	18N02J08B15N
560	18N02J08G16P	1385	18N02J08C11M	2210	18N02J08B10U	3035	18N02J08B05N
561	18N02J08G16D	1386	18N02J08C11H	2211	18N02J08B10P	3036	18N02J03N25T
562	18N02J08C06Y	1387	18N02J08C01M	2212	18N02J03N25P	3037	18N02J03N20Y
563	18N02J08C01E	1388	18N02J03P21X	2213	18N02J03J15Z	3038	18N02J03J10I
564	18N02J03P21Y	1389	18N02J03P16X	2214	18N02J08G06K	3039	18N02J08F20Z
565	18N02J03P21U	1390	18N02J03P16S	2215	18N02J08G06F	3040	18N02J08F15P
566	18N02J03P21P	1391	18N02J03K11S	2216	18N02J08C16F	3041	18N02J08B15Z
567	18N02J03P16Y	1392	18N02J08G16J	2217	18N02J08C11Q	3042	18N02J08B15U
568	18N02J03K06D	1393	18N02J08G11Y	2218	18N02J08C11F	3043	18N02J08B05J
569	18N02J08G07K	1394	18N02J08G11T	2219	18N02J03K11Q	3044	18N02J03N25Z
570	18N02J08C02K	1395	18N02J08G11U	2220	18N02J03K11K	3045	18N02J03N20E
571	18N02J03P22Q	1396	18N02J08G11E	2221	18N02J08G06L	3046	18N02J03J10P
572	18N02J03K07A	1397	18N02J08G06T	2222	18N02J08C16G	3047	18N02J08G01V
573	18N02J08G07G	1398	18N02J08G06P	2223	18N02J08C11R	3048	18N02J03P16V
574	18N02J08G02L	1399	18N02J08G01Z	2224	18N02J03P21B	3049	18N02J08G16R
575	18N02J08C17G	1400	18N02J08G01U	2225	18N02J03K11G	3050	18N02J08G06W
576	18N02J08C17B	1401	18N02J08C11Y	2226	18N02J03K01W	3051	18N02J08G06G
577	18N02J08C07R	1402	18N02J08C11T	2227	18N02J08G16S	3052	18N02J08C01R
578	18N02J08C17H	1403	18N02J08C11P	2228	18N02J08G16H	3053	18N02J08C01L
579	18N02J08C12S	1404	18N02J08C06J	2229	18N02J08G06M	3054	18N02J08C01B
580	18N02J08C12M	1405	18N02J08C01T	2230	18N02J08C11C	3055	18N02J03P16G
581	18N02J08C07M	1406	18N02J03P21J	2231	18N02J08C01S	3056	18N02J03K11R
582	18N02J08C02H	1407	18N02J03P16T	2232	18N02J08C01H	3057	18N02J03K06W

El presente documento es de carácter informativo y no tiene ningún efecto legal. Dado que es un requisito informativo.





583	18N02J03K07X	1408	18N02J03P16N	2233	18N02J03P21C	3058	18N02J08G16X
584	18N02J03K02X	1409	18N02J03P16P	2234	18N02J03K11M	3059	18N02J08C01X
585	18N02J08G07N	1410	18N02J03K11T	2235	18N02J08G16T	3060	18N02J03P16H
586	18N02J03K02Y	1411	18N02J03K11U	2236	18N02J08G16U	3061	18N02J03K06M
587	18N02J08G07Z	1412	18N02J03K11P	2237	18N02J08G16I	3062	18N02J03K06H
588	18N02J08C17J	1413	18N02J03K11J	2238	18N02J08G06Z	3063	18N02J03K01X
589	18N02J08C02E	1414	18N02J08C17A	2239	18N02J08G06D	3064	18N02J08G16N
590	18N02J08G08F	1415	18N02J08C12V	2240	18N02J08C16D	3065	18N02J08G16E
591	18N02J08G08A	1416	18N02J03P17Q	2241	18N02J08C11N	3066	18N02J08G11P
592	18N02J08C18F	1417	18N02J03K07K	2242	18N02J03P21Z	3067	18N02J08G11I
593	18N02J08C08A	1418	18N02J08C12W	2243	18N02J03P16J	3068	18N02J08G11J
594	18N02J08C03A	1419	18N02J08C07B	2244	18N02J03P16D	3069	18N02J08G11D
595	18N02J03P18A	1420	18N02J08C02W	2245	18N02J03K11D	3070	18N02J08G06Y
596	18N02J03P08Q	1421	18N02J08C02R	2246	18N02J03K06T	3071	18N02J08G06J
597	18N02J03K23Q	1422	18N02J08C02G	2247	18N02J03K06N	3072	18N02J08G01P
598	18N02J03K08V	1423	18N02J03K12G	2248	18N02J08G07F	3073	18N02J08C11U
599	18N02J08C13R	1424	18N02J03K12B	2249	18N02J03P22F	3074	18N02J08C11E
600	18N02J08C08W	1425	18N02J08C02M	2250	18N02J03K12A	3075	18N02J08C06U
601	18N02J08C03L	1426	18N02J08C02C	2251	18N02J03K07F	3076	18N02J08C06D
602	18N02J03P18B	1427	18N02J03K12S	2252	18N02J08G02W	3077	18N02J08C01Y
603	18N02J03P13B	1428	18N02J03K12C	2253	18N02J03K07R	3078	18N02J03K06Z
604	18N02J03P03W	1429	18N02J08G02T	2254	18N02J08G02X	3079	18N02J03K06P
605	18N02J03P03R	1430	18N02J08G02N	2255	18N02J08G02S	3080	18N02J08G02Q
606	18N02J03P03L	1431	18N02J08C17D	2256	18N02J08G02M	3081	18N02J08C12Q
607	18N02J03K23L	1432	18N02J08C12Y	2257	18N02J03P22X	3082	18N02J08C12A
608	18N02J03K18G	1433	18N02J08C07Y	2258	18N02J03K07C	3083	18N02J08C07A
609	18N02J03K18B	1434	18N02J08C02N	2259	18N02J08G07I	3084	18N02J08C02Q
610	18N02J03K13W	1435	18N02J03K07D	2260	18N02J08C12T	3085	18N02J03P22V
611	18N02J03K13G	1436	18N02J03P22Z	2261	18N02J08C02Y	3086	18N02J03P22A
612	18N02J03K13B	1437	18N02J03K12U	2262	18N02J03K12T	3087	18N02J03P17K
613	18N02J03K08R	1438	18N02J03K07E	2263	18N02J08G02P	3088	18N02J08G07W
614	18N02J08G08S	1439	18N02J08G08K	2264	18N02J08C17E	3089	18N02J08G02R
615	18N02J03P13H	1440	18N02J08C08F	2265	18N02J08C12P	3090	18N02J03K12L
616	18N02J03P08H	1441	18N02J08C03Q	2266	18N02J08C07U	3091	18N02J08C12C
617	18N02J03K23X	1442	18N02J03P08F	2267	18N02J08C07E	3092	18N02J08C02S
618	18N02J03K18X	1443	18N02J03K23F	2268	18N02J08C18A	3093	18N02J08G02Y
619	18N02J03K18S	1444	18N02J03K08F	2269	18N02J08C03F	3094	18N02J08C07I
620	18N02J03K13S	1445	18N02J08G03W	2270	18N02J03P08V	3095	18N02J08C07D

El presente documento es de carácter informativo y no tiene ningún efecto legal. Dado que es un requisito informativo.





621	18N02J03P13D	1446	18N02J08C08L	2271	18N02J03P08A	3096	18N02J08C02T
622	18N02J03P08T	1447	18N02J03K23W	2272	18N02J03P03F	3097	18N02J03K07N
623	18N02J03K08Y	1448	18N02J03K13L	2273	18N02J03K23K	3098	18N02J08G07U
624	18N02J03K08T	1449	18N02J03P13S	2274	18N02J03K08Q	3099	18N02J08G07P
625	18N02J08C18J	1450	18N02J03P13C	2275	18N02J03K08K	3100	18N02J08G07E
626	18N02J08C13U	1451	18N02J03P08X	2276	18N02J03K08A	3101	18N02J08C12U
627	18N02J03P18E	1452	18N02J03K23M	2277	18N02J08G08W	3102	18N02J08C12J
628	18N02J03P13J	1453	18N02J03K13M	2278	18N02J08G08R	3103	18N02J08C07Z
629	18N02J03P14A	1454	18N02J03K08S	2279	18N02J08G08L	3104	18N02J08C07P
630	18N02J03P03U	1455	18N02J03K08H	2280	18N02J08G08B	3105	18N02J08C13A
631	18N02J03P04A	1456	18N02J08C18D	2281	18N02J08C13W	3106	18N02J03P13F
632	18N02J03K08P	1457	18N02J08C03D	2282	18N02J08C08G	3107	18N02J03P03V
633	18N02J08C19B	1458	18N02J03P18D	2283	18N02J03P13R	3108	18N02J03K18K
634	18N02J08C14W	1459	18N02J03P13T	2284	18N02J03P13L	3109	18N02J03K13Q
635	18N02J03P09W	1460	18N02J03P13I	2285	18N02J03P03G	3110	18N02J03K13A
636	18N02J03K24R	1461	18N02J03P08I	2286	18N02J03K23G	3111	18N02J08C13G
637	18N02J03K24B	1462	18N02J03P08D	2287	18N02J03K08B	3112	18N02J08C13B
638	18N02J08C19H	1463	18N02J03P03T	2288	18N02J08G08C	3113	18N02J08C08R
639	18N02J08C14S	1464	18N02J03P03D	2289	18N02J03K18M	3114	18N02J08C03B
640	18N02J03P09X	1465	18N02J03K23D	2290	18N02J03K13X	3115	18N02J03K23B
641	18N02J03K24X	1466	18N02J03K18N	2291	18N02J08C13N	3116	18N02J03K18W
642	18N02J03K24H	1467	18N02J03K18I	2292	18N02J03K23T	3117	18N02J08G08H
643	18N02J03K09S	1468	18N02J08C19F	2293	18N02J03K23I	3118	18N02J08C13S
644	18N02J03K09M	1469	18N02J08C13P	2294	18N02J03K13T	3119	18N02J03P13M
645	18N02J08C19D	1470	18N02J03P23Z	2295	18N02J03K03Y	3120	18N02J03P03S
646	18N02J08C14T	1471	18N02J03P24V	2296	18N02J08C18E	3121	18N02J03K13C
647	18N02J03P24Y	1472	18N02J03P14Q	2297	18N02J08C14Q	3122	18N02J03K08X
648	18N02J03P19D	1473	18N02J03P09Q	2298	18N02J08C03E	3123	18N02J03P13N
649	18N02J03P14N	1474	18N02J03K23Z	2299	18N02J03P19A	3124	18N02J03P08Y
650	18N02J03P09Y	1475	18N02J03K14F	2300	18N02J03P09V	3125	18N02J08C19A
651	18N02J03P04N	1476	18N02J08C19G	2301	18N02J03P03Z	3126	18N02J03P08E
652	18N02J03P04D	1477	18N02J03P14R	2302	18N02J03P03J	3127	18N02J03P03P
653	18N02J03K19D	1478	18N02J03P09R	2303	18N02J03K23P	3128	18N02J03P03E
654	18N02J03K14I	1479	18N02J03P04R	2304	18N02J03K24F	3129	18N02J03K23J
655	18N02J03K14D	1480	18N02J03K24W	2305	18N02J03K18U	3130	18N02J03K19V
656	18N02J08C15V	1481	18N02J03K19B	2306	18N02J03K18P	3131	18N02J03K13E
657	18N02J08C05A	1482	18N02J08C19C	2307	18N02J03K19A	3132	18N02J03K08U
658	18N02J03P15A	1483	18N02J03P14M	2308	18N02J03K13J	3133	18N02J03P04W

El presente documento es de carácter informativo y no tiene ningún efecto legal. Dado que es un requisito informativo.





659	18N02J03P05Q	1484	18N02J03P14C	2309	18N02J03K08Z	3134	18N02J03K19G
660	18N02J03P10B	1485	18N02J03P09C	2310	18N02J03K03Z	3135	18N02J03K14L
661	18N02J03P05G	1486	18N02J03K24C	2311	18N02J03P24W	3136	18N02J03P04X
662	18N02J03K25W	1487	18N02J03K14S	2312	18N02J03P19B	3137	18N02J03P04S
663	18N02J03K25L	1488	18N02J03K09X	2313	18N02J03P14W	3138	18N02J03P04M
664	18N02J03K20W	1489	18N02J03K19I	2314	18N02J03P09B	3139	18N02J03K19H
665	18N02J03K10W	1490	18N02J03K14Y	2315	18N02J03P04L	3140	18N02J03K19C
666	18N02J03K10B	1491	18N02J03K14T	2316	18N02J03K24G	3141	18N02J03K09H
667	18N02J03K05W	1492	18N02J03K14N	2317	18N02J03K19W	3142	18N02J03K09C
668	18N02J08C15X	1493	18N02J03K09T	2318	18N02J03K19R	3143	18N02J08C04D
669	18N02J03P10H	1494	18N02J03K09N	2319	18N02J03K14W	3144	18N02J03P14T
670	18N02J03P05M	1495	18N02J03K09I	2320	18N02J03K14G	3145	18N02J03P09N
671	18N02J03K20M	1496	18N02J03K04Y	2321	18N02J03K09R	3146	18N02J03P09I
672	18N02J08C15I	1497	18N02J03P04J	2322	18N02J08C04C	3147	18N02J03K24N
673	18N02J03P25I	1498	18N02J03K24U	2323	18N02J03P09M	3148	18N02J03K09Y
674	18N02J03P15I	1499	18N02J03K14Z	2324	18N02J03P04C	3149	18N02J08C04E
675	18N02J03K15T	1500	18N02J03K09U	2325	18N02J03K24M	3150	18N02J03P14P
676	18N02J03K15N	1501	18N02J03K09J	2326	18N02J03P04Y	3151	18N02J03P04E
677	18N02J08C15J	1502	18N02J08C20F	2327	18N02J03K19N	3152	18N02J03K24Z
678	18N02J08C15E	1503	18N02J03P15Q	2328	18N02J08C14Z	3153	18N02J03K24E
679	18N02J03P25P	1504	18N02J03P15K	2329	18N02J08C14P	3154	18N02J03K09P
680	18N02J03P20Z	1505	18N02J03P10V	2330	18N02J03P24Z	3155	18N02J03P10A
681	18N02J03P10J	1506	18N02J03K10Q	2331	18N02J03P14E	3156	18N02J03K25F
682	18N02J03K20U	1507	18N02J03K20L	2332	18N02J03P09J	3157	18N02J03K20V
683	18N02J03K10Z	1508	18N02J03K15W	2333	18N02J03K19Z	3158	18N02J03K20Q
684	18N02J03K10U	1509	18N02J03K15R	2334	18N02J03K19U	3159	18N02J03K15F
685	18N02J03K10E	1510	18N02J08C05C	2335	18N02J03K14P	3160	18N02J08C15W
686	18N02J03K05Z	1511	18N02J03P15M	2336	18N02J03K04Z	3161	18N02J03P25W
687	18N02J08D11B	1512	18N02J03P10C	2337	18N02J03P15V	3162	18N02J03P05L
688	18N02J08D06R	1513	18N02J03K15X	2338	18N02J03P15F	3163	18N02J03P20C
689	18N02J08D06G	1514	18N02J03K10C	2339	18N02J03P10K	3164	18N02J03P15C
690	18N02J08D01R	1515	18N02J08C15D	2340	18N02J03P05K	3165	18N02J03P10S
691	18N02J08D01K	1516	18N02J08C10Y	2341	18N02J03K25V	3166	18N02J03P10M
692	18N02J03Q21Q	1517	18N02J08C05Y	2342	18N02J03P15L	3167	18N02J03K25S
693	18N02J03Q21R	1518	18N02J03P20Y	2343	18N02J03P10L	3168	18N02J03K15H
694	18N02J03Q21G	1519	18N02J03P10D	2344	18N02J08C20H	3169	18N02J03K10M
695	18N02J03Q21B	1520	18N02J03P05N	2345	18N02J08C20C	3170	18N02J08C15N
696	18N02J03Q16V	1521	18N02J03K25N	2346	18N02J03P25X	3171	18N02J08C10N

El presente documento es de carácter informativo y no tiene ningún efecto legal. Dado que es un requisito informativo.





697	18N02J03Q16B	1522	18N02J03K25I	2347	18N02J03P15X	3172	18N02J08C10D
698	18N02J03Q11A	1523	18N02J03K15Y	2348	18N02J03P05H	3173	18N02J03P20N
699	18N02J03Q06V	1524	18N02J03K15I	2349	18N02J03K25X	3174	18N02J03P20I
700	18N02J03L21W	1525	18N02J08C10Z	2350	18N02J03K20X	3175	18N02J03P15Y
701	18N02J03L16F	1526	18N02J08C10U	2351	18N02J03K20C	3176	18N02J03P15D
702	18N02J03L11A	1527	18N02J03P25U	2352	18N02J03K15S	3177	18N02J03P10T
703	18N02J03L06Q	1528	18N02J03P20U	2353	18N02J03K10H	3178	18N02J03P10I
704	18N02J08D11H	1529	18N02J03P15U	2354	18N02J08C10I	3179	18N02J03K25T
705	18N02J03Q21C	1530	18N02J03P05U	2355	18N02J03P25T	3180	18N02J03K05Y
706	18N02J03Q16C	1531	18N02J03P05P	2356	18N02J03P10Y	3181	18N02J03P15J
707	18N02J03Q01S	1532	18N02J03K15Z	2357	18N02J03K25D	3182	18N02J03K25J
708	18N02J03Q01M	1533	18N02J03K15P	2358	18N02J08C15P	3183	18N02J08D11F
709	18N02J03L16M	1534	18N02J08D06K	2359	18N02J08C10P	3184	18N02J08D01V
710	18N02J03L16H	1535	18N02J08D06B	2360	18N02J03P25J	3185	18N02J08D01A
711	18N02J03L11M	1536	18N02J08D01W	2361	18N02J03P20J	3186	18N02J03Q16F
712	18N02J03L06X	1537	18N02J03Q21F	2362	18N02J03P15E	3187	18N02J03Q11V
713	18N02J08D11N	1538	18N02J03Q16L	2363	18N02J03P10P	3188	18N02J03Q01G
714	18N02J03Q21I	1539	18N02J03Q16A	2364	18N02J03K20J	3189	18N02J03L06R
715	18N02J03Q01Y	1540	18N02J03Q11B	2365	18N02J03K15J	3190	18N02J03L01V
716	18N02J03L16D	1541	18N02J03Q06R	2366	18N02J03K10J	3191	18N02J08D06S
717	18N02J08D11J	1542	18N02J03Q01Q	2367	18N02J08D11L	3192	18N02J08D06M
718	18N02J08D01U	1543	18N02J03Q01R	2368	18N02J08D06Q	3193	18N02J03Q21S
719	18N02J08D01P	1544	18N02J03Q01K	2369	18N02J08D06W	3194	18N02J03Q16H
720	18N02J08D01E	1545	18N02J03Q01L	2370	18N02J08D01Q	3195	18N02J03Q11M
721	18N02J03Q01Z	1546	18N02J03L21R	2371	18N02J08D01G	3196	18N02J03L16S
722	18N02J03Q01E	1547	18N02J03L21F	2372	18N02J03Q21L	3197	18N02J03L11H
723	18N02J03L21U	1548	18N02J03L21A	2373	18N02J03Q21A	3198	18N02J08D06I
724	18N02J03L16P	1549	18N02J03L21B	2374	18N02J03Q16K	3199	18N02J03Q21N
725	18N02J03L06J	1550	18N02J03L16R	2375	18N02J03Q11W	3200	18N02J03Q16T
726	18N02J08D12F	1551	18N02J03L16L	2376	18N02J03Q11Q	3201	18N02J03Q11Y
727	18N02J08D02Q	1552	18N02J03L16G	2377	18N02J03Q11K	3202	18N02J03Q11T
728	18N02J03Q22F	1553	18N02J03L11F	2378	18N02J03Q11L	3203	18N02J03L21D
729	18N02J03Q12Q	1554	18N02J03L11G	2379	18N02J03Q06F	3204	18N02J08D01Z
730	18N02J03Q02K	1555	18N02J03L06L	2380	18N02J03Q06G	3205	18N02J03Q16U
731	18N02J03L22V	1556	18N02J03L01W	2381	18N02J03L21Q	3206	18N02J03Q11U
732	18N02J03L07A	1557	18N02J03Q21H	2382	18N02J03L16K	3207	18N02J03Q06E
733	18N02J08D07B	1558	18N02J03Q11S	2383	18N02J03L16A	3208	18N02J03Q01U
734	18N02J08D02R	1559	18N02J03Q11C	2384	18N02J03L11K	3209	18N02J03L16U

El presente documento es de carácter informativo y no tiene ningún efecto legal. Dado que es un requisito informativo.





735	18N02J03Q12L	1560	18N02J03Q01X	2385	18N02J03L11L	3210	18N02J03L16E
736	18N02J03Q07L	1561	18N02J03L21M	2386	18N02J03L06V	3211	18N02J03L06P
737	18N02J03Q02L	1562	18N02J03L11X	2387	18N02J08D06H	3212	18N02J08D12A
738	18N02J03L17B	1563	18N02J08D01Y	2388	18N02J03Q16M	3213	18N02J03Q17K
739	18N02J03L12L	1564	18N02J03Q06Y	2389	18N02J03Q01C	3214	18N02J03Q02Q
740	18N02J08D12C	1565	18N02J03Q01N	2390	18N02J03L21H	3215	18N02J03Q02F
741	18N02J08D07X	1566	18N02J03L16Y	2391	18N02J03L06S	3216	18N02J03L22Q
742	18N02J08D02C	1567	18N02J03L11D	2392	18N02J08D06N	3217	18N02J03L17V
743	18N02J03Q22S	1568	18N02J03L06D	2393	18N02J03Q21Y	3218	18N02J03L02V
744	18N02J03Q12M	1569	18N02J08D06E	2394	18N02J03Q16I	3219	18N02J08D07G
745	18N02J03Q07H	1570	18N02J03Q16P	2395	18N02J03Q11I	3220	18N02J03Q17R
746	18N02J03L17X	1571	18N02J03Q11P	2396	18N02J03Q06I	3221	18N02J03L22W
747	18N02J03L12H	1572	18N02J03L11J	2397	18N02J03Q06D	3222	18N02J03L22G
748	18N02J03L07S	1573	18N02J03L11E	2398	18N02J03L21N	3223	18N02J03L22B
749	18N02J08D12Y	1574	18N02J03L06E	2399	18N02J03L21I	3224	18N02J03L17L
750	18N02J08D07Y	1575	18N02J08D07Q	2400	18N02J03L11N	3225	18N02J03Q22H
751	18N02J08D07D	1576	18N02J08D07K	2401	18N02J03L11I	3226	18N02J03Q17X
752	18N02J08D02T	1577	18N02J08D07F	2402	18N02J03L06Y	3227	18N02J03Q17S
753	18N02J08D02D	1578	18N02J03Q17Q	2403	18N02J03Q21Z	3228	18N02J03L22H
754	18N02J03Q22D	1579	18N02J03Q17A	2404	18N02J03Q21J	3229	18N02J03L17S
755	18N02J03Q07Y	1580	18N02J03Q12V	2405	18N02J03Q21E	3230	18N02J03L17C
756	18N02J03Q07T	1581	18N02J03Q12F	2406	18N02J03Q11J	3231	18N02J08D02N
757	18N02J03Q02T	1582	18N02J03Q12A	2407	18N02J03Q01J	3232	18N02J03Q22T
758	18N02J03L22T	1583	18N02J03Q02V	2408	18N02J03L21P	3233	18N02J03Q17T
759	18N02J03L17T	1584	18N02J03L07V	2409	18N02J03L21J	3234	18N02J03Q07D
760	18N02J03L17N	1585	18N02J03L07Q	2410	18N02J03L16J	3235	18N02J03Q02Y
761	18N02J03L17D	1586	18N02J08D12L	2411	18N02J03L11Z	3236	18N02J03Q02N
762	18N02J03Q22Z	1587	18N02J08D07L	2412	18N02J03L11U	3237	18N02J03Q02D
763	18N02J03Q17U	1588	18N02J08D02G	2413	18N02J03L06U	3238	18N02J03L22N
764	18N02J03Q12Z	1589	18N02J08D02B	2414	18N02J03Q22K	3239	18N02J03L12T
765	18N02J03Q07Z	1590	18N02J03Q12B	2415	18N02J03Q17V	3240	18N02J03L12N
766	18N02J03Q07J	1591	18N02J03L12R	2416	18N02J03Q07F	3241	18N02J03Q22J
767	18N02J03L12P	1592	18N02J03L12B	2417	18N02J03L22K	3242	18N02J03Q17Z
768	18N02J03L12J	1593	18N02J03L07L	2418	18N02J03L17F	3243	18N02J03Q12U
769	18N02J08D08A	1594	18N02J08D12M	2419	18N02J08D12B	3244	18N02J03Q12E
770	18N02J03Q18Q	1595	18N02J08D07S	2420	18N02J03Q22L	3245	18N02J03Q02Z
771	18N02J03Q13K	1596	18N02J08D02H	2421	18N02J03Q22B	3246	18N02J03L17J
772	18N02J03Q03F	1597	18N02J03Q22C	2422	18N02J03L22L	3247	18N02J08D13V

El presente documento es de carácter informativo y no tiene ningún efecto legal. Dado que es un requisito informativo.





773	18N02J03L23Q	1598	18N02J03Q07X	2423	18N02J08D12H	3248	18N02J08D13A
774	18N02J08D13S	1599	18N02J03L17M	2424	18N02J08D07H	3249	18N02J03Q23F
775	18N02J08D13H	1600	18N02J03L07M	2425	18N02J08D02S	3250	18N02J03Q23A
776	18N02J08D13C	1601	18N02J03L07C	2426	18N02J03Q07S	3251	18N02J03Q13V
777	18N02J08D03W	1602	18N02J03L02X	2427	18N02J03Q02M	3252	18N02J03Q08Q
778	18N02J08D03L	1603	18N02J03L17Y	2428	18N02J03L12S	3253	18N02J03Q08A
779	18N02J08D03M	1604	18N02J03L02Y	2429	18N02J03L07X	3254	18N02J03L18V
780	18N02J08D03B	1605	18N02J08D07E	2430	18N02J03L07H	3255	18N02J03L18Q
781	18N02J03Q23S	1606	18N02J08D02J	2431	18N02J08D12D	3256	18N02J03L13F
782	18N02J03Q08B	1607	18N02J03Q22E	2432	18N02J08D02Y	3257	18N02J08D08G
783	18N02J03Q03X	1608	18N02J03Q07P	2433	18N02J03Q22Y	3258	18N02J08D08B
784	18N02J03L23L	1609	18N02J03Q07E	2434	18N02J03Q17Y	3259	18N02J08D03X
785	18N02J03L23H	1610	18N02J03Q02E	2435	18N02J03Q17D	3260	18N02J08D03R
786	18N02J03L23C	1611	18N02J08D18A	2436	18N02J03Q12Y	3261	18N02J08D03G
787	18N02J03L18B	1612	18N02J08D08Q	2437	18N02J03Q12N	3262	18N02J08D03H
788	18N02J03Q23Y	1613	18N02J08D03K	2438	18N02J03Q12D	3263	18N02J03Q23M
789	18N02J03Q18Y	1614	18N02J03Q23V	2439	18N02J03Q07N	3264	18N02J03Q23H
790	18N02J03Q18D	1615	18N02J03Q23Q	2440	18N02J03Q07I	3265	18N02J03Q18H
791	18N02J03Q03I	1616	18N02J03Q18K	2441	18N02J03Q02I	3266	18N02J03Q18C
792	18N02J03L23Y	1617	18N02J03Q18A	2442	18N02J03L22Y	3267	18N02J03Q13M
793	18N02J03L18Y	1618	18N02J03Q13A	2443	18N02J03L22I	3268	18N02J03Q08W
794	18N02J03L18T	1619	18N02J03Q08K	2444	18N02J03L07Y	3269	18N02J03Q08X
795	18N02J03L18N	1620	18N02J03Q03Q	2445	18N02J03L07I	3270	18N02J03Q08H
796	18N02J03L18D	1621	18N02J03L23A	2446	18N02J03L07D	3271	18N02J03L23S
797	18N02J08D13Z	1622	18N02J03L08F	2447	18N02J08D07U	3272	18N02J03L18G
798	18N02J08D08Z	1623	18N02J08D13G	2448	18N02J08D02U	3273	18N02J08D08Y
799	18N02J03Q13P	1624	18N02J08D08L	2449	18N02J08D02E	3274	18N02J08D08D
800	18N02J03Q08J	1625	18N02J03Q23W	2450	18N02J03Q12J	3275	18N02J08D03N
801	18N02J03Q03P	1626	18N02J03Q23C	2451	18N02J03Q07U	3276	18N02J03Q18T
802	18N02J03L18U	1627	18N02J03Q18L	2452	18N02J03Q02U	3277	18N02J03Q13T
803	18N02J03L13P	1628	18N02J03Q18M	2453	18N02J03L17U	3278	18N02J03L18I
804	18N02J08D09F	1629	18N02J03Q18B	2454	18N02J08D08F	3279	18N02J03L13I
805	18N02J03Q24A	1630	18N02J03Q13X	2455	18N02J08D03V	3280	18N02J08D08U
806	18N02J03Q14F	1631	18N02J03Q08R	2456	18N02J08D03A	3281	18N02J08D03Z
807	18N02J03Q09F	1632	18N02J03Q08L	2457	18N02J03Q23K	3282	18N02J08D03U
808	18N02J03L24V	1633	18N02J03Q08G	2458	18N02J03Q18F	3283	18N02J03Q23J
809	18N02J03L24K	1634	18N02J03Q03H	2459	18N02J03Q13Q	3284	18N02J03Q18Z
810	18N02J03L19V	1635	18N02J03L23X	2460	18N02J03Q13F	3285	18N02J03Q03Z

El presente documento es de carácter informativo y no tiene ningún efecto legal. Dado que es un requisito informativo.





811	18N02J03L19K	1636	18N02J03L23B	2461	18N02J03Q08V	3286	18N02J03L13J
812	18N02J03L09K	1637	18N02J03L18X	2462	18N02J03Q08F	3287	18N02J03L08P
813	18N02J08D14G	1638	18N02J03L18M	2463	18N02J03L18K	3288	18N02J03L03Z
814	18N02J03Q24W	1639	18N02J03L13L	2464	18N02J08D13W	3289	18N02J08D14V
815	18N02J03Q24G	1640	18N02J03L13M	2465	18N02J08D08C	3290	18N02J08D09K
816	18N02J03Q24B	1641	18N02J08D18D	2466	18N02J03Q23G	3291	18N02J03Q14K
817	18N02J03L24L	1642	18N02J08D08T	2467	18N02J03Q18X	3292	18N02J03Q09V
818	18N02J03L24G	1643	18N02J08D03Y	2468	18N02J03Q13R	3293	18N02J03Q04K
819	18N02J03L09B	1644	18N02J08D03T	2469	18N02J03Q13L	3294	18N02J03L24F
820	18N02J08F18H	1645	18N02J03Q13Y	2470	18N02J03Q13H	3295	18N02J08D04R
821	18N02J08F18C	1646	18N02J03Q08N	2471	18N02J03Q13C	3296	18N02J03L19W
822	18N02J08F13X	1647	18N02J03L23I	2472	18N02J03Q08S	3297	18N02J03L19R
823	18N02J08F08X	1648	18N02J08D03P	2473	18N02J03Q03L	3298	18N02J03L14L
824	18N02J08F03H	1649	18N02J08D03J	2474	18N02J03L13C	3299	18N02J03L04W
825	18N02J08B13C	1650	18N02J03Q18P	2475	18N02J03L08R		

5. CAPACIDAD ECONÓMICA

La evaluación de la capacidad económica consiste en establecer si la persona natural o jurídica tenga la suficiencia financiera para cumplir con los requisitos mínimos exploratorios de un contrato de concesión, la cual es evaluada a partir del 9 de junio de 2015.

De conformidad con la evaluación económica de fecha 25 de febrero 2021, el proponente cumple con la capacidad económica para adelantar el proyecto minero contenido en la propuesta de contrato de concesión, de conformidad con lo establecido en la Ley 1753 del 9 de junio de 2015 – Ley del Plan Nacional de Desarrollo 2015-2018.

6. CONCERTACIÓN CON LA AUTORIDAD MUNICIPAL

El día 23 de JULIO de 2020, entre la secretaria de Minas de La Gobernación de Antioquia y el Alcalde Municipal de **CAMPAMENTO** se realizó jornada en la que luego de socializarse el estado actual del municipio, su caracterización y sus capas geográficas, se definió un área susceptible de vocación minera y al finalizar se suscribió acta de concertación.

El día 15 de AGOSTO de 2017, entre la secretaria de Minas de La Gobernación de Antioquia y el Alcalde Municipal de **ANORI** se realizó jornada en la que luego de socializarse el estado actual del municipio, su caracterización y sus capas geográficas, se definió un área susceptible de vocación minera y al finalizar se suscribió acta de concertación.

El presente documento es de carácter informativo y no tiene ningún efecto legal. Dado que es un requisito informativo.





GOBERNACIÓN DE ANTIOQUIA



La propuesta debe ser llevada a audiencia en todos los municipios en los que se encuentra superpuesta, dando cumplimiento a la sentencia SU 095 de 2018.

CONCLUSIONES:

Una vez efectuado el estudio técnico, jurídico y financiero, se determinó que la propuesta de contrato de concesión **B7510005**, cumple con los requisitos exigidos por la normatividad vigente. Por lo anterior, es viable para presentar en la audiencia pública de participación ciudadana.

Las áreas aquí presentadas pueden ser modificadas antes de la perfección del contrato de concesión minera.

Si con la ejecución de las actividades de exploración se establece que las mismas afectan directa o indirectamente la integridad étnica, social, económica y cultural de las comunidades indígenas y/o afrodescendientes, conforme al concepto que emita la autoridad competente, las mismas quedarán sujetas a la realización de la consulta previa, conforme a lo dispuesto en el artículo 330 de la Constitución Política, el convenio 169 de 1991 de la OIT y la Ley 21 de 1991.

Mateo Arrubla Posada
Técnico de Titulación Minera

El presente documento es de carácter informativo y no tiene ningún efecto legal. Dado que es un requisito informativo.

