

SECRETARÍA DE MINAS - GOBERNACIÓN DE ANTIOQUIA
DIRECCIÓN DE TITULACION MINERA

**INFORME TÉCNICO, ECONÓMICO Y JURÍDICO DE LA PROPUESTA DE
CONTRATO DE CONCESION No. KHP-08043X**

MINERAL	MINERALES DE ORO Y SUS CONCENTRADOS, MINERALES DE PLATINO (INCLUYE PLATINO, PALADIO, RUTENIO, RODIO, OSMIO) Y SUS CONCENTRADOS.
FECHA DE RADICACIÓN	25 de agosto de 2009
PROPONENTE	ESQUIMAL S.O.M.
ÁREA DEFINIDA SUSCEPTIBLE DE CONTRATAR	5223,3561 HECTÁREAS DISTRIBUIDAS EN UNA (01) ZONA.
UBICACIÓN	FRONTINO - ANTIOQUIA

MEDELLÍN, OCTUBRE 22 DE 2021

GLOSARIO MINERO

Abandono (industria minera): Fase del Ciclo Minero durante la cual tiene lugar la disminución gradual de la producción, la elaboración del plan de cierre de la mina, el retiro de los equipos mineros, la disposición de activos y excedentes, el cierre y la restauración de las excavaciones mineras, y las actividades para la prevención y la mitigación de los impactos ambientales por el cierre de la operación.

Actividad: Proceso o grupo de operaciones que constituyen una unidad cuyo resultado es un conjunto de bienes o servicios. Los bienes y servicios producidos pueden ser característicos de esa u otra actividad.

Área libre: Área disponible o no adjudicada, que podrá ser otorgada a un solicitante.

Autoridad ambiental: Es la autoridad que tiene a su cargo fiscalizar los recursos naturales renovables, aprobar estudios de impacto ambiental, adoptar términos y guías, aprobar la Licencia Ambiental, delimitar geográficamente las reservas forestales

Autoridad minera: Autoridad nacional que tiene a su cargo la administración de los recursos mineros, titulación, registro, asistencia técnica, fomento, fiscalización y vigilancia de las obligaciones emanadas de los títulos y solicitudes.

Canon superficiario: Contraprestación que cobra la entidad contratante sobre la totalidad del área de la concesión durante la exploración, el montaje y la construcción o sobre las extensiones de las mismas que el contratista retenga para explorar durante el período de explotación.

Catastro Minero Nacional: Conformación física en documentos cartográficos de todas las alinderaciones de las áreas que son objeto de Títulos Mineros o solicitudes para explorar o explotar minerales, así como las áreas de reserva para utilidad pública, parques naturales, zonas de protección ecológica, agrícola o ganadera, perímetros urbanos, entre otros.

Ciclo minero: Diferentes fases que ocurren durante el desarrollo de un proyecto minero.

Derecho a explorar minerales: Es el derecho que se les confiere a los beneficiarios de títulos mineros a realizar, dentro de una zona determinada, trabajos dirigidos a establecer la existencia de depósitos y yacimientos de minerales, la geometría del depósito, la viabilidad técnica de extraerlos, sus reservas en calidad y cantidad comercialmente explotable y el impacto que sobre el medio ambiente y el entorno social puedan causar estos trabajos.

Derecho a explotar: Es el derecho que tiene el beneficiario de un título minero para realizar un conjunto de operaciones que tiene por objeto la extracción o la captación de los minerales yacientes en el suelo o el subsuelo dentro de un área determinada.

Desarrollo sostenible: Desarrollo que conduce al crecimiento económico, a la elevación de la calidad de vida, a la productividad de las personas y al bienestar social, sin agotar la base de los recursos

naturales renovables en que se sustenta, ni deteriorar el medio ambiente o el derecho de las generaciones futuras a utilizarlo para la satisfacción de sus propias necesidades

Diagnóstico Ambiental de Alternativas -DAA: Estudio elaborado con el fin de suministrar la información requerida para evaluar y comparar las diferentes opciones bajo las cuales sea posible desarrollar un proyecto con el fin de optimizar y racionalizar el uso de los recursos ambientales y evitar o minimizar los riesgos, efectos e impactos negativos

Evaluación de impacto ambiental: Estudio técnico de carácter multidisciplinario, encaminado a predecir, identificar, valorar y corregir los efectos o impactos ambientales que sobre el medio producen determinados proyectos. Procedimiento a través del cual, las autoridades ambientales autorizan proyectos específicos, así como las condiciones a las que se sujetarán para su ejecución.

Licencia ambiental: Autorización que otorga la autoridad competente a una persona natural o jurídica, para la ejecución de un proyecto, obra o actividad. Autorización que otorga la autoridad competente para la construcción, el montaje, la explotación objeto del contrato y el beneficio y para las labores adicionales de exploración durante la etapa de explotación.

Permiso ambiental: Autorización que concede la autoridad ambiental para el uso o el beneficio temporal de un recurso natural.

Plan de Manejo Ambiental –PMA: Instrumento de gestión eminentemente práctico, en el que de manera detallada se establecen las acciones que se requieren para prevenir, mitigar, controlar, compensar y corregir los posibles efectos o impactos ambientales negativos causados en desarrollo de un proyecto, una obra o una actividad; incluye también los planes de seguimiento, evaluación y monitoreo, y los de contingencia. Se diferencia de los estudios DAA y EIA en que éstos son estudios prospectivos que se elaboran para acciones proyectadas, mientras que el PMA tiene como base un escenario real, intervenido, sobre el cual están ocurriendo impactos perfectamente identificables, en la mayoría de los casos.

Polígono: Figura geométrica que representa un área de interés.

Procedimiento administrativo minero: Son los trámites, diligencias y resoluciones que integran el procedimiento gubernativo.

Programa Mínimo Exploratorio –Formato A: Documento que contempla las actividades que se deben ejecutar, la inversión necesaria y los manejos ambientales y laborales mínimos que tendrán que desarrollarse en el desarrollo de las actividades exploratorias.

Programa de Trabajos y Obras –PTO: Es el resultado de los estudios y trabajos de exploración, que presenta el concesionario, antes el vencimiento definitivo de este período, para la aprobación de la autoridad concedente que se anexa al contrato como parte de las obligaciones técnicas.

Regalía: Contraprestación obligatoria por la explotación de los recursos no renovables.

Título minero: Es el contrato de concesión minera debidamente perfeccionado e inscrito en el Registro Nacional Minero que otorga el derecho a explorar y explotar el suelo y el subsuelo minero de propiedad de la Nación.

Zonas de exclusión de la minería: zona en las que no podrán ejecutarse trabajos y obras de exploración y explotación mineras por estar declaradas y delimitadas como de protección y desarrollo de los recursos naturales renovables o del ambiente.

SECRETARÍA DE MINAS - GOBERNACIÓN DE ANTIOQUIA
DIRECCIÓN DE TITULACION MINERA
INFORME TÉCNICO, JURÍDICO Y ECONÓMICO DE LA PROPUESTA DE CONTRATO
No. KHP-08043X

1. GENERALIDADES:

Mediante el Decreto 4134 de 3 de noviembre de 2011, se creó la Agencia Nacional de Minería ANM, como una agencia estatal de naturaleza especial, adscrita al Ministerio de Minas y Energía, cuyo objeto es la administración integral de los recursos minerales de propiedad del Estado, promover su aprovechamiento óptimo y sostenible.

Ahora bien, mediante convenio interadministrativo No. 002 de 2015, que tiene por objeto: “El Delegatario se obliga a realizar todas las actividades y gestiones técnicas, jurídicas, económicas y administrativas necesarias con recursos propios, para el cabal cumplimiento de la función delegada de conformidad con la constitución política de Colombia” y la Resolución No. 0271 del 18 de abril de 2013, prorrogada mediante las Resoluciones Nos. 0229 del 11 de abril de 2014, 210 del 15 de abril de 2015, 229 del 14 de abril de 2016 y 022 del 20 de enero de 2017, es la Secretaría de Minas de la Gobernación de Antioquia la Autoridad Minera competente en jurisdicción de éste Departamento

Con fundamento en lo anterior, La Secretaria de Minas del Departamento de Antioquia, en uso de sus atribuciones tiene la competencia para evaluar técnica, económica y jurídicamente las propuestas de contrato de concesión que presentan los particulares interesados en desarrollar un proyecto minero.

El proceso de contratación y titulación minera se encuentra a cargo de la Dirección de Titulación Minera de la Secretaria de Minas del Departamento de Antioquia, quien, a través del archivo de la dependencia recepciona los documentos soportes de las propuestas que previamente fueron radicadas a través de la página web de la Agencia Nacional de Minería (www.anm.gov.co).

Previo el otorgamiento del título minero se debe adelantar un procedimiento administrativo en el que se evalúa en primer lugar, que exista un área libre para hacer minería. ¿Qué significa esto? que no tenga superposición con un área excluida para la minería, las cuales se encuentran determinadas en la normatividad que regula la materia, y que no presente superposición con alguna otra propuesta de contrato. En segundo lugar, se evalúa que el interesado cumpla con los requisitos de orden técnico, económico y jurídico previstos en la ley minera para el otorgamiento de un título minero.

Al respecto es de señalar que entre las zonas excluidas de la minería se encuentran: Parques Nacionales Naturales, Parques Naturales Regionales, Zonas de Reservas Natural Protectoras y los Páramos y Humedales con categoría Ramsar. La Agencia Nacional de Minería, en calidad de Autoridad Minera Nacional, está en constante coordinación con el Ministerio de Ambiente y Desarrollo Sostenible, Parques Nacionales Naturales y las Corporaciones Autónomas Regionales con el fin de mantener actualizadas las áreas excluidas y restringidas de minería, e incluirlos en el Catastro Minero Colombiano.

El objetivo del procedimiento tendiente a la contratación minera, que se encuentra a cargo de la Dirección de Titulación Minera, busca verificar que la propuesta de contrato de concesión reúna la totalidad de los requisitos definidos por la normatividad minera, tales como:

- Verificación de requisitos técnicos, económicos y jurídicos
- Concertación con los entes territoriales
- Participación ciudadana

De acuerdo con los lineamientos de las sentencias proferidas por la Corte Constitucional, se estipuló un protocolo por parte de la Autoridad Minera Nacional, en el que además de la concertación con los Alcaldes Municipales y luego de evaluados los elementos técnicos, económicos y jurídicos, la Secretaría de Minas del Departamento de Antioquia debe realizar una **Audiencia de Participación Ciudadana**, en la que se presentan todos los proyectos mineros que fueron determinados como viables para el municipio en el que se llevará a cabo la audiencia, la cual permite la inscripción de personas que quieran intervenir, expresar sus inquietudes, preguntas y/o comentarios sobre dichas propuestas.

Esta audiencia tiene por objeto que la comunidad se entere, sobre los proyectos mineros que se van a realizar en el municipio, quienes los ejecutaran, actividades que se van a desarrollar, así como los posibles impactos de los proyectos exploratorios, y se habla de exploratorios, toda vez que en esta etapa no se sabe si todos los proyectos van a llegar a la etapa de explotación.

La participación en la audiencia es libre, siendo necesaria la inscripción para las intervenciones y dejar consignados las inquietudes sobre el proyecto de su interés.

Una vez se cumplan todos estos requisitos, se puede suscribir un contrato de concesión, el cual es otorgado por un término de 30 años, el cual comprende las siguientes etapas:

Figura N°1 Ciclo Minero

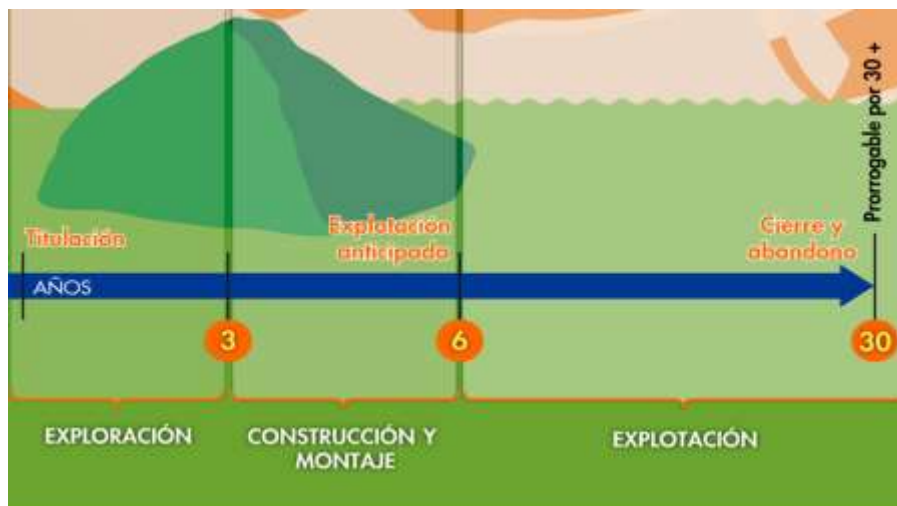

Retomando la definición que trae el artículo 45 de la Ley 685 de 2001- Código de Minas- sobre el contrato de concesión minera este “(...) es el que se celebra entre el Estado y un particular para efectuar, por cuenta y riesgo de este, los estudios, trabajos y obras de exploración de minerales de propiedad estatal que puedan encontrarse dentro de una zona determinada y para explotarlos en los términos y condiciones establecidos en este Código. Este contrato es distinto al de obra pública y al de concesión de servicio público”, se tiene que la ejecución del título minero se desarrolla por etapas, la cuales corresponden al ciclo minero, así:

- **Etapas N° 1 Exploración:**

Tiene una duración de 3 años, prorrogable hasta por 8 años, de dos en dos. Esta etapa tiene como objetivo calcular las reservas minerales y realizar el Programa de Trabajos y Obras (PTO) y el Estudio de impacto Ambiental (EIA) necesarios para el desarrollo del proyecto minero. En esta etapa, el contratista debe cumplir con los permisos ambientales a los que haya lugar conforme al Plan Único de Exploración (PUE), allegar el informe semestral y anual- Formatos Básicos Mineros (FBM), adquirir una póliza minero ambiental y adicionalmente, cumplir con el pago del canon superficiario.

Como resultado de los estudios y trabajos de exploración, el concesionario, antes del vencimiento definitivo de este período, debe presentar para la aprobación de la autoridad concedente, el Programa de Trabajos y Obras de Explotación que se anexará al contrato como parte de las obligaciones, el cual debe contener los siguientes elementos y documentos:

1. Delimitación definitiva del área de explotación.
2. Mapa topográfico de dicha área.
3. Detallada información cartográfica del área y, si se tratare de minería marina especificaciones batimétricas.
4. Ubicación, cálculo y características de las reservas que habrán de ser explotadas en desarrollo del proyecto.
5. Descripción y localización de las instalaciones y obras de minería, depósito de minerales, beneficio y transporte y, si es del caso, de transformación.
6. Plan Minero de Explotación, que incluirá la indicación de las guías técnicas que serán utilizadas.
7. Plan de Obras de Recuperación geomorfológica paisajística y forestal del sistema alterado.
8. Escala y duración de la producción esperada.
9. Características físicas y químicas de los minerales por explotarse.
10. Descripción y localización de las obras e instalaciones necesarias para el ejercicio de las servidumbres inherentes a las operaciones mineras.
11. Plan de cierre de la explotación y abandono de los montajes y de la infraestructura.

Simultáneamente con el Programa de Trabajos y Obras –PTO, el contratista debe presentar el estudio que demuestre la factibilidad ambiental de dicho programa, sin la aprobación expresa de este estudio y la expedición de la Licencia Ambiental correspondiente, no habrá lugar a la iniciación de los trabajos y obras

de explotación minera. Adicionalmente las obras de recuperación geomorfológica, paisajística y forestal del ecosistema alterado deben ejecutarse por profesionales afines a cada una de estas labores. Dicha licencia con las restricciones y condicionamientos que imponga al concesionario, formarán parte de sus obligaciones contractuales.

Adicionalmente, de acuerdo a la resolución 708 de 2016 de la ANM, el titular minero debe presentar el **Plan de Gestión Social a la autoridad minera, a más tardar dentro de los 30 días anteriores a la fecha de finalización de la etapa de exploración**, en el entendido que la ejecución de dicho plan debe iniciarse con la etapa de construcción y montaje.

- **Etapa 2 Construcción y Montaje:**

Esta etapa tiene una duración de 3 años, prorrogable por 1 año más, se realiza luego y solo si la Secretaria de Minas del Departamento de Antioquia aprueba el PTO, y la autoridad ambiental competente aprueba el plan de manejo ambiental o de licenciamiento ambiental¹. Esta etapa tiene como objetivo realizar las obras de infraestructura y montaje para la etapa de explotación, adicionalmente, el concesionario debe cumplir con las obligaciones de pago de canon superficiario, el informe semestral y anual- Formatos Básicos Mineros (FBM) y el pago de la póliza minero ambiental.

Así mismo, si existe en el área objeto del contrato presencia de comunidades indígenas, comunidades negras, afrocolombianas, raizales, palenqueras o ROM, el contratista debe adelantar el trámite de consulta previa conforme las disposiciones legales, además, si el título está dentro de un área de reserva forestal de Ley 2ª, debe solicitar la fase de sustracción definitiva. Solo si se cumplen estas condiciones, cuando haya lugar, se puede pasar a la etapa de explotación.

- **Etapa 3 Explotación por el tiempo remanente del contrato prorrogable por 30 años más.**

En este periodo se extrae, capta, beneficia y comercializa el mineral y unas veces se termine el plazo de ejecución del contrato, se realiza el cierre y abandono de los montajes y de la infraestructura. Las obligaciones del concesionario en esta etapa, son el pago de regalías (diferenciadas por tipo de mineral), la presentación de los informes semestrales y anuales para la fiscalización- Formatos Básicos Mineros (FBM) y cumplir con los informes a las autoridades ambientales y el pago de la póliza minero- ambiental.

Es de anotar que, a la terminación del contrato, el concesionario está obligado a dejar en condiciones aptas para el uso normal de los frentes de trabajo utilizables, las obras destinadas a las servidumbres y las conservación, mitigación y adecuación ambiental.

La Dirección de Fiscalización Minera de la Secretaría de Minas, es la encargada de realizar el seguimiento y fiscalización a la ejecución del título minero en sus distintas etapas, destacando que en la

¹ De acuerdo al tamaño del proyecto si es pequeña, mediana y gran minería.



GOBERNACIÓN DE ANTIOQUIA



etapa de exploración, se debe dar cumplimiento a lo establecido en el Programa Mínimo Exploratorio – Formato A, documento que contempla las actividades que se deben ejecutar, la inversión necesaria y los manejos ambientales y laborales mínimos que tendrán que desarrollarse en el ejercicio de las actividades exploratorias. Este documento, hace parte integral del contrato de concesión y, por tanto, se constituye en un instrumento de seguimiento y fiscalización del correspondiente título en esta etapa.



2. EVALUACION DE LA PROPUESTA DE CONTRATO DE CONCESION KHP-08043X

2.1 ANTECEDENTES

Que el proponente ESQUIMAL S.O.M., identificado con NIT. 811021254 - 6, radicó el día 25 de agosto de 2009, la propuesta de contrato de concesión para la exploración y explotación de un yacimiento clasificado técnicamente MINERALES DE ORO Y SUS CONCENTRADOS, MINERALES DE PLATINO (INCLUYE PLATINO, PALADIO, RUTENIO, RODIO, OSMIO) Y SUS CONCENTRADOS, ubicado en el municipio de FRONTINO del Departamento de ANTIOQUIA, a la cual le correspondió el expediente No. KHP-08043X.

Durante el trámite se han efectuado las siguientes actuaciones administrativas:

- Radicación Web a través de la plataforma AnnA Minería.
- Que el día 09 de julio de 2021, se realizó evaluación técnica de la propuesta de contrato de concesión.
- El día 07 de julio de 2021, se realizó evaluación jurídica de la propuesta de contrato de concesión.
- Que el 29 de julio de 2021, se evaluó económicamente la propuesta de contrato de concesión.

3. EVALUACIÓN JURÍDICA:

Durante la evaluación jurídica, se verifica que el proponente cuente con la capacidad legal para formular propuestas de tendientes a la concesión minera y para celebrar el correspondiente contrato. Esto se refiere, en el caso de las personas naturales, que cuente con la capacidad de que trata el artículo 1502 del Código Civil y en el caso de las personas jurídicas, públicas o privadas, que en su objeto se encuentren incluidas, expresa y específicamente, las actividades de exploración y explotación minera.

3.1 Capacidad Legal

El día 07 de julio de 2021, se realizó la evaluación jurídica de la propuesta, en el cual se evidencia que en su objeto social se establece las actividades de exploración y explotación. Por lo tanto, cuenta con la capacidad de que trata el artículo 17 de la Ley 685 de 2001.

3.2 Inhabilidades e Incompatibilidades

Consultado el sistema de Información de Registro de Sanciones y Causas de Inhabilidad –SIRI de la Procuraduría General de la Nación, el Sistema de Información del Boletín de Responsables Fiscales “SIBOR” de la Contraloría General de la República y el Sistema de Antecedentes Judiciales de la Policía Nacional de Colombia, se determinó que las proponentes, NO se encuentran incurso en causal de inhabilidad para contratar con el Estado.



4. EVALUACIÓN TÉCNICA

4.1 Definición del área a contratar

Una vez adelantada la evaluación técnica del área solicitada se determinó un área de **5223,3561** hectáreas correspondientes a 4266 celdas, determinadas como libres susceptibles de contratar, distribuidas en una (01) zona, la cual se encuentra libre de superposiciones con solicitudes, títulos y zonas excluibles de la minería, previo cumplimiento y aprobación de los requisitos establecidos por la autoridad minera y ambiental.

El área está ubicada en las veredas **EL GUAYABO, EL POZO, PIEDRAS BLANCAS, CARAUTICA, CURADIENES, CHUSCAL, MUSINGUITA y CUEVAS** del municipio **FRONTINO** del Departamento de **Antioquia**, como se muestra en el gráfico N°2:

Gráfica N°2 Ubicación geográfica del área de interés

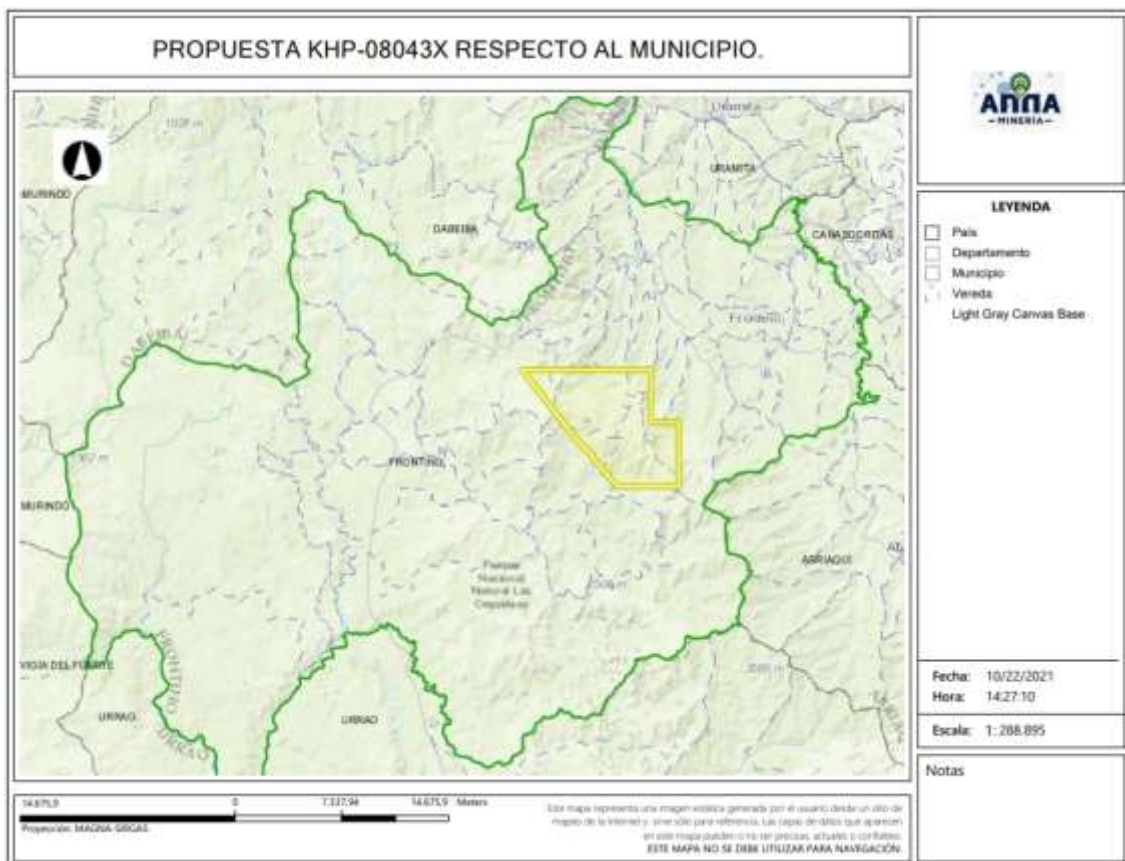

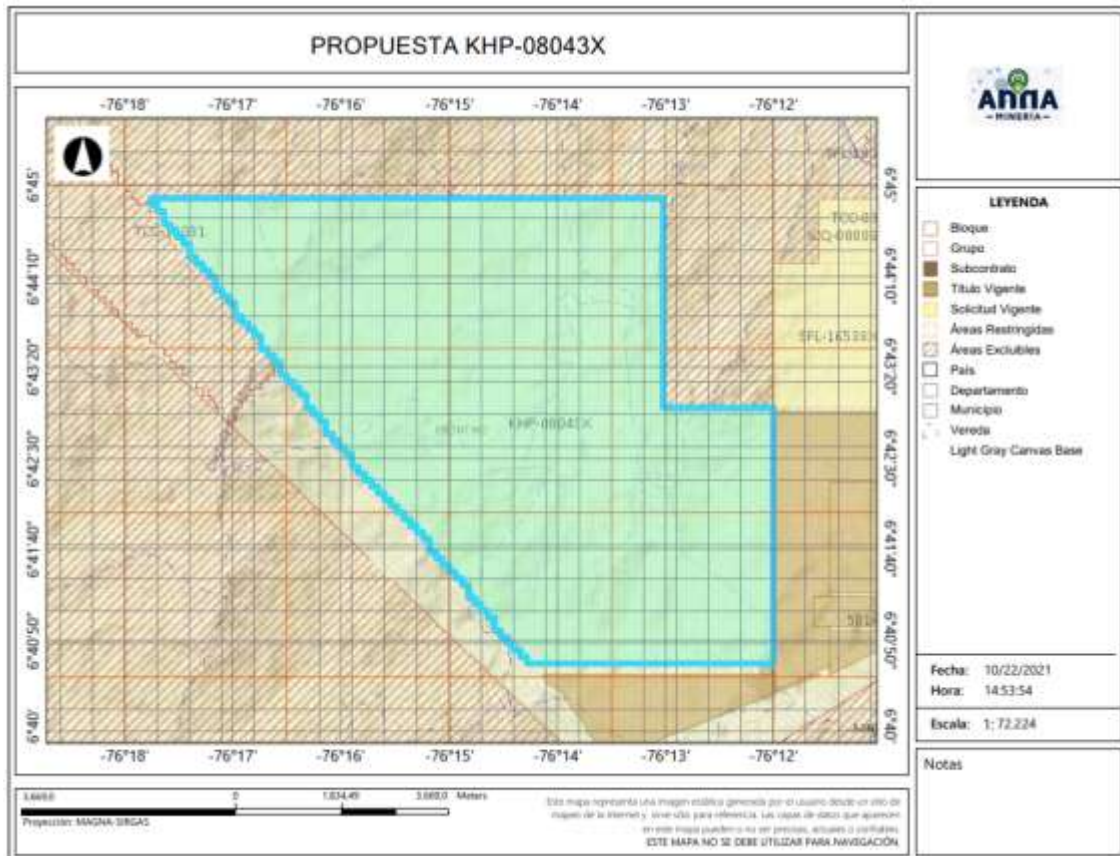

4.2 Evaluación Programa Mínimo Exploratorio -Formato A

El Formato A es un documento de consulta de naturaleza técnica, donde se plasman las actividades mínimas que se ejecutan en la etapa de exploración, la inversión necesaria, los manejos ambientales y laborales durante la ejecución de tales actividades. Como ya se mencionó, este documento técnico hace parte integral del contrato y se constituye en un instrumento para adelantar el seguimiento y fiscalización del título minero en la etapa de exploración.

- Actividades

Las actividades exploratorias hacen referencia a los estudios, trabajos y obras dirigidos a estimar técnicamente los recursos minerales, la ubicación y las características de los depósitos o yacimientos, los medios y métodos para la explotación y la escala y duración factible de la producción esperada.

Conforme a lo anterior, los proponentes describieron las actividades a realizar durante la etapa exploratoria descrita en la tabla N°1:



Tabla N°1 Actividades Etapa Exploración

Fase (1)	Actividad (2)	Aplica (3a)	No Aplica	Año de Ejecución de las Actividades	Año de entrega de información a la autoridad
I	Revisión Bibliográfica	X		1	
	Contacto con la comunidad y enfoque social	X		1	
	Base Topográfica del área	X		1	
	Cartografía Geológica	X		1	
	Excavación de Trincheras y Apiques	X		1	
	Geoquímica y otros análisis	X		1	
	Geofísica	X		1	
	Estudio de Dinámica Fluvial del Cauce		X		
II	Características hidrológicas y sedimentológicas del cauce		X		
	Pozos y galerías exploratorias		X		
	Perforaciones profundas	X		2	
	Muestreo y análisis de calidad	X		2	
	Estudio geotécnico	X		2	
	Estudios hidrológicos	X		2	
III	Estudio Hidrogeológico	X		2	
	Evaluación y modelo geológico	X		3	
	Actividades exploratorias adicionales		X		

- Idoneidad ambiental

La Secretaria de Minas, durante el proceso la evaluación técnica verifica que los proponentes, conforme lo dispuesto por la Corte Constitucional en sentencia C-389 de 2016, acojan lo dispuesto en las guías minero ambientales adoptadas por el ministerio de ambiente mediante Resolución 18-0861 del 20 de agosto de 2002; estas guías señalan los manejos mínimos que debe prever y cumplir por el titular minero para adelantar dicha etapa.

Conforme a lo anterior, en el Formato A, se establecieron las actividades ambientales a realizar durante la etapa exploratoria, determinándose en el concepto técnico que el proponente cumple con lo establecido en el artículo 271 de la Ley 685 de 2001 y la Resolución 143 de 2017, tal como se muestra en la tabla N°2.

Tabla N°2 Actividades de Manejo Ambiental

	Actividad	Aplica (4a)	No aplica (4b)
2. Aspectos	Selección optima de sitios de campamentos y helipuertos	X	
	Manejos de aguas lluvias	X	
	Manejo de aguas residuales domesticas	X	
	Manejo de cuerpos de agua	X	
	Manejo de material particulado y gases	X	
	Manejo de ruido	X	



GOBERNACIÓN DE ANTIOQUIA



UNIDOS

Manejo de combustibles	X	
Manejo de taludes	X	
Manejo de accesos	X	
Manejo de residuos sólidos	X	
Adecuación y recuperación de sitios de uso temporal	X	
Manejo de fauna y flora	X	
Plan de gestión social	X	
Capacitación de personal	X	
Contratación de mano de obra no calificada	X	
Rescate arqueológico	X	
Manejo de hundimientos		X

Por otra parte, si para el desarrollo de los trabajos de exploración el concesionario requiere en forma ocasional o transitoria el uso y/o aprovechamiento de recursos naturales renovables tales como concesión de aguas, permiso de vertimientos, permisos de ocupación de cauces, permiso de aprovechamiento forestal o permisos de emisiones atmosféricas, deberá tramitar y obtenerlos ante la autoridad ambiental, este caso ante **CORPOURABA (Corporación para el Desarrollo Sostenible de Urabá)**.

Idoneidad laboral

La idoneidad laboral hace referencia a los perfiles profesionales calificados necesarios en el desarrollo de las actividades mineras y ambientales, con los cuales, se busca garantizar que quienes realizan la actividad, cuenten con el conocimiento y la experticia para dar cumplimiento a los objetivos, parámetros y estándares que cada actividad exige.

Para ello, la Agencia Nacional de Minería- ANM y por ende esta Delegada, en cumplimiento de la orden judicial, definió un listado de perfiles que, por su conocimiento, son considerados idóneos para garantizar el cumplimiento de los parámetros técnicos legales que cada actividad exige.

Con base en dicho listado, el proponente debe indicar el perfil profesional que empleará en la ejecución de cada actividad y la Secretaria evalúa si dicho perfil se ajusta a los mínimos de idoneidad.

- Revisión Bibliográfica: Hace referencia a la recopilación y análisis de la literatura existente relacionada con geología y topografía del área donde se realizará el proyecto minero. Esta actividad puede ser desarrolladas por profesionales en ingeniería ambiental, de minas, geología o geólogo.
- Contacto con la comunidad y enfoque social: Esta actividad está relacionada con las reuniones y talleres con la comunidad, en los cuales se identifique el proyecto, se expliquen los objetivos, alcances y bondades del mismo y pueden ser desarrolladas por un trabajador social o comunicador o antropólogo.





GOBERNACIÓN DE ANTIOQUIA



- Base Topográfica del área: Esta actividad tiene que ver con el conjunto de métodos y técnicas que se utilizan para la representación plana de zonas no muy extensas de la superficie terrestre y que expresan la configuración del terreno y sus accidentes naturales y artificiales. Se considera que esta actividad puede ser desarrolladas por profesionales en ingeniería ambiental, de minas, geología o geólogo.
- Cartografía Geológica: Se refiere a la construcción mapas bajo la ciencia de la geología. Modelo descriptivo de la mineralización, mantos y capas que se presentan en el área. Esta actividad desarrollarse por profesionales en ingeniería ambiental, de minas, geología o geólogo.
- Excavación de Trincheras y Apiques: Son las labores encaminadas a verificar la información de superficie y controlar la continuidad lateral y vertical de las diferentes estructuras, mantos, sustancias y cuerpos mineralizados, niveles de arenas y gravas. Se considera que esta actividad puede desarrollarse por profesionales del área de la ingeniería ambiental, de minas, geología o geólogo.
- Geoquímica y otros análisis: Se refiere al muestreo sistemático (sedimentos activos, suelos y rocas) en los drenajes, aforamientos, túneles, trincheras, etc. para determinar los contenidos de los metales preciosos. Para desarrollar esta actividad las profesiones que se consideran idóneas son: ingeniería ambiental, de minas, geología o geólogo.
- Geofísica: Esta actividad se realiza para descifrar niveles y cuerpos guías de exploración que pueden acompañar a la mineralización en profundidad y que generalmente son muy útiles en la búsqueda de las zonas con mayor concentración de la sustancia mineral. En la determinación de niveles de arenas y gravas es común utilizar los sondeos eléctricos verticales. Se considera que esta actividad puede ser desarrolladas por profesionales en ingeniería ambiental, de minas, geología o geólogo.
- Estudio de Dinámica Fluvial del Cauce: Se realizan con el fin de determinar los procesos dinámicos y el sistema fluvial característico de la corriente fluvial, teniendo en cuenta los criterios geomorfológicos, clasificación de los sistemas fluviales y la disponibilidad del recurso. Se considera que profesiones como la ingeniería ambiental, de minas, geología hidrología y topografía, son las idóneas para ejecutarlas.
- Características hidrológicas y sedimentológicas del cauce: Para el caso de los materiales de arrastre, en las épocas de verano e invierno se deberán determinar las condiciones hidráulicas del río, su capacidad de arrastre y sedimentación a lo largo de su cauce. Esta actividad puede ser desarrolladas por profesionales en ingeniería ambiental, de minas, geología o geólogo, hidrólogos e hidrogeólogos.
- Pozos y galerías exploratorias: Esta actividad se realiza con el fin de verificar la continuidad de las sustancias mineralizadas en profundidad, y que permite obtener una primera aproximación



de la geometría y recursos del yacimiento. Para desarrollar esta actividad se consideran que profesiones idóneas son la ingeniería ambiental, de minas o geología.

- Perforaciones profundas: Esta actividad se realiza con el fin de verificar la continuidad de las sustancias mineralizadas en profundidad, y que permite obtener una primera aproximación de la geometría y recursos del yacimiento y se considera que los ingenieros ambientales, de minas, geología o geólogo, son los idóneos para desarrollar dicha actividad.
- Muestreo y análisis de calidad: Se elaborará y ejecutará un plan de muestreo de los mantos y cuerpos mineralizados, definiendo la cantidad y tipo de muestras, y los análisis a ejecutar en el laboratorio y se considera que puede ser desarrolladas por profesionales en ingeniería ambiental, de minas, geología o geólogo.
- Estudio geotécnico: Esta actividad permite realizar los análisis de los sistemas de discontinuidades geológicas presentes en el macizo rocoso, análisis de estabilidad y probabilidad de falla de taludes en roca y rellenos y demás análisis geotécnicos necesarios para conocer las propiedades geomecánicas de suelo y roca y sus efectos en las operaciones mineras, tales como perforación y voladura. Los profesionales en geotecnia son los idóneos para desarrollar dicha actividad.
- Estudio hidrológico: Con el estudio hidrológico se determina las características hidrológicas del área contratada, evaluará el comportamiento de la precipitación anual, la extensión de la cuenca hidrográfica, los volúmenes de agua que se manejarían por efecto de la escorrentía superficial, las corrientes naturales del área y sus posibles desviaciones y las alternativas del control de inundaciones. Para esta actividad, se estimó que los profesionales en hidrología son los idóneos para desarrollarlas.
- Estudio hidrogeológico: El estudio hidrogeológico permite el conocimiento de las condiciones naturales del agua subterránea, su relación con las aguas de infiltración y corrientes superficiales, tanto en verano como en invierno, los parámetros y constantes hidráulicas del macizo rocoso, el nivel freático, la localización y característica de los acuíferos presentes en el área y los efectos que produciría el agua subterránea sobre la explotación minera. Esta actividad puede ser desarrollada por profesionales en hidrología.
- Evaluación y modelo geológico: En esta actividad se establece el modelo geométrico, de bloques, geológico, estructural y se planteará una hipótesis genética del yacimiento, describiendo los diferentes detalles. Las profesiones que se consideran idóneas para el control y supervisión de esta actividad son ingeniería ambiental, de minas, geología o geólogo.

Conforme con lo anterior, el proponente en su Formato A, señaló los profesionales que se compromete a disponer los cuales se ajustan a lo establecido por la Agencia Nacional de Minería y por ende esta Delegada.



GOBERNACIÓN DE ANTIOQUIA



De igual manera la Agencia Nacional de Minería definió un listado de perfiles idóneos para el desarrollo de las actividades de mitigación ambiental, a saber:

- Selección óptima de sitios de campamentos y helipuertos: Las profesiones que se consideran idóneas para el control y supervisión de esta actividad son ingeniería ambiental, de minas, geología o geólogo, ingeniero forestal, y/o Profesional (GIS)SIG
- Manejos de aguas lluvias: Las profesiones que se consideran idóneas para el control y supervisión de esta actividad son ingeniería ambiental, de minas, geología o geólogo e hidrólogo.
- Manejo de aguas residuales domesticas: Las profesiones que se consideran idóneas para el control y supervisión de esta actividad son ingeniería ambiental, de minas, geología o geólogo.
- Manejos de cuerpos de agua: En el caso de esta actividad se considera que puede ser desarrolladas por profesionales en ingeniería ambiental, de minas, geología o geólogo.
- Manejo de material particulado y gases: Esta actividad puede ser desarrolladas por profesionales en ingeniería ambiental, de minas, geología o geólogo
- Manejo del ruido: Las profesiones que se consideran idóneas para el control y supervisión de esta actividad son ingeniería ambiental, de minas, geología o geólogo.
- Manejo de combustibles: Las profesiones que se consideran idóneas para el control y supervisión de esta actividad son ingeniería ambiental, de minas, geología o geólogo.
- Manejo de taludes: Esta actividad puede ser desarrolladas por profesionales en ingeniería de minas, geología o geólogo y/o geotecnia,
- Manejo de accesos: Esta actividad puede ser desarrolladas por profesionales en ingeniería ambiental, de minas, geología o geólogo
- Manejo de residuos sólidos: Las profesiones que se consideran idóneas para el control y supervisión de esta actividad son ingeniería ambiental, de minas, geología o geólogo.
- Adecuación y recuperación de sitios de uso temporal: Esta actividad puede ser desarrolladas por profesionales en ingeniería ambiental, forestal, ecología o biología.
- Manejo de fauna y flora: Esta actividad puede desarrollarse por profesionales en ingeniería forestal, ecología o biología.
- Plan de gestión social: Para esta actividad se estima contar con profesionales en trabajo social, o comunicación o antropología.
- Capacitación de personal: Esta actividad puede desarrollarse por profesionales en trabajo social, o comunicación o antropología.
- Contratación de mano de obra no calificada: Las profesiones que se consideran idóneas para el desarrollo de esta actividad son trabajo social, o comunicación o antropología.
- Rescate arqueológico: esta actividad puede desarrollarse por profesionales en arqueología.



- Manejo de hundimientos: Esta actividad puede ser desarrolladas por profesionales en ingeniería de minas, geología o geólogo y/o geotecnia.

Conforme a lo anterior, en la evaluación técnica, se determinó que el Formato A aportado por las proponentes, cumple con los requisitos establecidos en la Resolución 143 de 2017, en los siguientes términos:

“(…)

Inversiones mínimas en exploración - Formato A

Acercas de información diligenciada por el proponente en el sistema de ANNAMINERIA, relacionada con las Inversiones Mínimas en Exploración, se hacen las siguientes observaciones:

-El programa mínimo exploratorio presentado por el proponente **cumple** con los valores mínimos exigidos por la Resolución 143 del 29 de marzo de 2017, por lo cual se considera **técnicamente aceptable**.

Condiciones de contratación

Área a contratar: 5223,3561 Hectáreas

Número de Celdas: 4266

Municipios: FRONTINO - ANTIOQUIA

Minerales: MINERALES DE ORO Y SUS CONCENTRADOS, MINERALES DE PLATINO (INCLUYE PLATINO, PALADIO, RUTENIO, RODIO, OSMIO) Y SUS CONCENTRADOS.

Alinderación: LA CONTENIDA A CONTINUACION

CELDAS DEL AREA A CONTRATAR DE LA PROPUESTA KHP-08043X

AREA: 5223,3561Hectáreas

N°	CELDA	N°	CELDA	N°	CELDA	N°	CELDA
1	18N01L13I07P	1068	18N01L13Q15H	2135	18N01L13Q24J	3202	18N01L13I14U
2	18N01L13I07E	1069	18N01L18D25D	2136	18N01L13Q19U	3203	18N01L13I09J
3	18N01L13I13G	1070	18N01L18D05D	2137	18N01L13Q14Z	3204	18N01L13I10A
4	18N01L13I13B	1071	18N01L13Q25I	2138	18N01L13Q14P	3205	18N01L13I04Z
5	18N01L13I03X	1072	18N01L13Q20I	2139	18N01L13Q14J	3206	18N01L13I05K
6	18N01L13I13N	1073	18N01L18D25P	2140	18N01L18D10F	3207	18N01L13I25B
7	18N01L13I13E	1074	18N01L18D15Z	2141	18N01L13Q15F	3208	18N01L13I20B
8	18N01L13I08Z	1075	18N01L18D10J	2142	18N01L13Q15A	3209	18N01L13I15W



GOBERNACIÓN DE ANTIOQUIA



UNIDOS

9	18N01L13I03Z	1076	18N01L13Q25Z	2143	18N01L18D20W	3210	18N01L13I10B
10	18N01L13I19F	1077	18N01L13Q20E	2144	18N01L18D20M	3211	18N01L13I25C
11	18N01L13I14A	1078	18N01L13Q15Z	2145	18N01L18D20G	3212	18N01L13I20H
12	18N01L13I19G	1079	18N01L13Q15E	2146	18N01L18D20B	3213	18N01L13I15H
13	18N01L13I14W	1080	18N01L13I01P	2147	18N01L18D10R	3214	18N01L13I15C
14	18N01L13I04W	1081	18N01L13I07H	2148	18N01L18D10G	3215	18N01L13I05X
15	18N01L13I09H	1082	18N01L13I08V	2149	18N01L18D05W	3216	18N01L13M05E
16	18N01L13I19I	1083	18N01L13I08W	2150	18N01L13Q25L	3217	18N01L13I15U
17	18N01L13I14N	1084	18N01L13I08C	2151	18N01L13Q15L	3218	18N01L13N01Q
18	18N01L13I14I	1085	18N01L13I08U	2152	18N01L13Q15G	3219	18N01L13N01A
19	18N01L13I09N	1086	18N01L13I04Q	2153	18N01L18D20T	3220	18N01L13J16A
20	18N01L13I04T	1087	18N01L13I14B	2154	18N01L18D15N	3221	18N01L13J21R
21	18N01L13I10K	1088	18N01L13I09G	2155	18N01L18D15D	3222	18N01L13J21G
22	18N01L13I05V	1089	18N01L13I09B	2156	18N01L18D10T	3223	18N01L13J06W
23	18N01L13I20W	1090	18N01L13I19N	2157	18N01L18D10D	3224	18N01L13J01W
24	18N01L13I10L	1091	18N01L13I09T	2158	18N01L13Q25D	3225	18N01L13N01S
25	18N01L13I20X	1092	18N01L13I19Z	2159	18N01L13Q15N	3226	18N01L13J16M
26	18N01L13I10S	1093	18N01L13I14Z	2160	18N01L13Q10Y	3227	18N01L13J16C
27	18N01L13I05M	1094	18N01L13I09Z	2161	18N01L18D10U	3228	18N01L13J11X
28	18N01L13M05D	1095	18N01L13I10Q	2162	18N01L18D05P	3229	18N01L13J11M
29	18N01L13I25I	1096	18N01L13I09P	2163	18N01L13Q20U	3230	18N01L13J06H
30	18N01L13M05U	1097	18N01L13I05Q	2164	18N01L13I07N	3231	18N01L13J06C
31	18N01L13M05P	1098	18N01L13I20R	2165	18N01L13I07D	3232	18N01L13N06I
32	18N01L13I25J	1099	18N01L13I20G	2166	18N01L13I02Y	3233	18N01L13N01D
33	18N01L13I20U	1100	18N01L13I15G	2167	18N01L13I08A	3234	18N01L13J06Y
34	18N01L13I20P	1101	18N01L13I25X	2168	18N01L13I08G	3235	18N01L13J16J
35	18N01L13I20E	1102	18N01L13I25H	2169	18N01L13I13C	3236	18N01L13J06U
36	18N01L13I15Z	1103	18N01L13I20S	2170	18N01L13I08H	3237	18N01L13N12B
37	18N01L13J21Q	1104	18N01L13I20M	2171	18N01L13I13I	3238	18N01L13N07G
38	18N01L13J21K	1105	18N01L13I15S	2172	18N01L13I08T	3239	18N01L13N02R
39	18N01L13J16F	1106	18N01L13I10H	2173	18N01L13I08N	3240	18N01L13N02F
40	18N01L13J11F	1107	18N01L13I20N	2174	18N01L13I13Z	3241	18N01L13N02B
41	18N01L13J11A	1108	18N01L13I15Y	2175	18N01L13I08J	3242	18N01L13J17F
42	18N01L13J01Q	1109	18N01L13I10D	2176	18N01L13I09L	3243	18N01L13J17A
43	18N01L13N06B	1110	18N01L13I05N	2177	18N01L13I09M	3244	18N01L13J17B
44	18N01L13J16G	1111	18N01L13I25Z	2178	18N01L13I24J	3245	18N01L13J12B
45	18N01L13J06L	1112	18N01L13I20Z	2179	18N01L13I19J	3246	18N01L13J07W





GOBERNACIÓN DE ANTIOQUIA



UNIDOS

46	18N01L13J21H	1113	18N01L13I15P	2180	18N01L13I15Q	3247	18N01L13J02W
47	18N01L13J11H	1114	18N01L13I05Z	2181	18N01L13I15F	3248	18N01L13N02M
48	18N01L13J11T	1115	18N01L13I05P	2182	18N01L13I25W	3249	18N01L13J17X
49	18N01L13J06T	1116	18N01L13J21A	2183	18N01L13I25L	3250	18N01L13J02X
50	18N01L13J01T	1117	18N01L13J16K	2184	18N01L13I25G	3251	18N01L13J02S
51	18N01L13N06P	1118	18N01L13J11K	2185	18N01L13I15B	3252	18N01L13N07N
52	18N01L13J16Z	1119	18N01L13J06K	2186	18N01L13I10W	3253	18N01L13J22T
53	18N01L13J11Z	1120	18N01L13J06A	2187	18N01L13M05C	3254	18N01L13J17T
54	18N01L13N07W	1121	18N01L13J21W	2188	18N01L13I25M	3255	18N01L13J12N
55	18N01L13N07L	1122	18N01L13J16B	2189	18N01L13I15X	3256	18N01L13N02J
56	18N01L13N02Q	1123	18N01L13J11W	2190	18N01L13I15M	3257	18N01L13J22E
57	18N01L13J22V	1124	18N01L13N06C	2191	18N01L13M05I	3258	18N01L13J12P
58	18N01L13J22G	1125	18N01L13N01X	2192	18N01L13I10Y	3259	18N01L13J12J
59	18N01L13J12A	1126	18N01L13N01M	2193	18N01L13I05T	3260	18N01L13N13K
60	18N01L13J07L	1127	18N01L13N01H	2194	18N01L13M05J	3261	18N01L13N03V
61	18N01L13J07A	1128	18N01L13N01C	2195	18N01L13I25P	3262	18N01L13N03Q
62	18N01L13N12H	1129	18N01L13J21S	2196	18N01L13I25E	3263	18N01L13J23K
63	18N01L13N07S	1130	18N01L13J21M	2197	18N01L13I15J	3264	18N01L13J13Q
64	18N01L13J17S	1131	18N01L13J16S	2198	18N01L13N01F	3265	18N01L13N18R
65	18N01L13N12D	1132	18N01L13J06X	2199	18N01L13J21V	3266	18N01L13N08L
66	18N01L13N07Y	1133	18N01L13N01T	2200	18N01L13J11Q	3267	18N01L13N03B
67	18N01L13N02I	1134	18N01L13J21D	2201	18N01L13J06V	3268	18N01L13J18R
68	18N01L13J07I	1135	18N01L13J11N	2202	18N01L13N01W	3269	18N01L13J18B
69	18N01L13J02T	1136	18N01L13J11I	2203	18N01L13N01G	3270	18N01L13J13W
70	18N01L13N07P	1137	18N01L13J01Y	2204	18N01L13J16W	3271	18N01L13J03R
71	18N01L13N07E	1138	18N01L13N01Z	2205	18N01L13J16X	3272	18N01L13J03L
72	18N01L13N02P	1139	18N01L13J21Z	2206	18N01L13J06M	3273	18N01L13N08H
73	18N01L13J07J	1140	18N01L13J11E	2207	18N01L13N06N	3274	18N01L13N08C
74	18N01L13N18A	1141	18N01L13J06E	2208	18N01L13J01N	3275	18N01L13J13S
75	18N01L13N08Q	1142	18N01L13J01U	2209	18N01L13N01U	3276	18N01L13J08C
76	18N01L13J23V	1143	18N01L13N12L	2210	18N01L13N01E	3277	18N01L13N03I
77	18N01L13J23Q	1144	18N01L13N07V	2211	18N01L13J21P	3278	18N01L13N03D
78	18N01L13J08F	1145	18N01L13N02W	2212	18N01L13J21E	3279	18N01L13J18N
79	18N01L13J03V	1146	18N01L13N02K	2213	18N01L13J11J	3280	18N01L13J08Y
80	18N01L13N08G	1147	18N01L13J22W	2214	18N01L13N12G	3281	18N01L13J08I
81	18N01L13J18W	1148	18N01L13J22R	2215	18N01L13N02G	3282	18N01L13J03T
82	18N01L13J13R	1149	18N01L13J22K	2216	18N01L13J17W	3283	18N01L13N13P





GOBERNACIÓN DE ANTIOQUIA



83	18N01L13J13X	1150	18N01L13J22L	2217	18N01L13J12K	3284	18N01L13N03E
84	18N01L13N13Y	1151	18N01L13J17K	2218	18N01L13J07B	3285	18N01L13J09Q
85	18N01L13N08D	1152	18N01L13J12Q	2219	18N01L13N12M	3286	18N01L13J09A
86	18N01L13J23I	1153	18N01L13J07Q	2220	18N01L13J22S	3287	18N01L13N24X
87	18N01L13J18Y	1154	18N01L13J07F	2221	18N01L13J12H	3288	18N01L13N24M
88	18N01L13J18I	1155	18N01L13J02Q	2222	18N01L13J12C	3289	18N01L13N19X
89	18N01L13J23U	1156	18N01L13N12C	2223	18N01L13J02M	3290	18N01L13N19B
90	18N01L13J18U	1157	18N01L13N07C	2224	18N01L13N12T	3291	18N01L13N14L
91	18N01L13J18E	1158	18N01L13N02H	2225	18N01L13N12N	3292	18N01L13N14M
92	18N01L13J13J	1159	18N01L13N02C	2226	18N01L13N12I	3293	18N01L13N09S
93	18N01L13N19V	1160	18N01L13J22H	2227	18N01L13N07T	3294	18N01L13N09G
94	18N01L13N19Q	1161	18N01L13J12X	2228	18N01L13N07I	3295	18N01L13J19W
95	18N01L13N14V	1162	18N01L13J12S	2229	18N01L13N07D	3296	18N01L13J19X
96	18N01L13N14K	1163	18N01L13J12M	2230	18N01L13N02D	3297	18N01L13J19R
97	18N01L13J24Q	1164	18N01L13J07X	2231	18N01L13J22I	3298	18N01L13J19G
98	18N01L13J09F	1165	18N01L13J07H	2232	18N01L13J22D	3299	18N01L13J19H
99	18N01L13N24S	1166	18N01L13N02Y	2233	18N01L13J17I	3300	18N01L13J14W
100	18N01L13N19G	1167	18N01L13J22Y	2234	18N01L13J12T	3301	18N01L13J09R
101	18N01L13N19C	1168	18N01L13J07Y	2235	18N01L13J07T	3302	18N01L13J09S
102	18N01L13N09B	1169	18N01L13J07D	2236	18N01L13N12U	3303	18N01L13J09H
103	18N01L13N04L	1170	18N01L13J02N	2237	18N01L13N07U	3304	18N01L13N19Y
104	18N01L13J24X	1171	18N01L13N07Z	2238	18N01L13N08F	3305	18N01L13N19T
105	18N01L13J24H	1172	18N01L13N02E	2239	18N01L13N03A	3306	18N01L13N14N
106	18N01L13J09L	1173	18N01L13J22U	2240	18N01L13J23A	3307	18N01L13J19Y
107	18N01L13N14T	1174	18N01L13J07Z	2241	18N01L13J18V	3308	18N01L13J14N
108	18N01L13N04N	1175	18N01L13J02U	2242	18N01L13J18Q	3309	18N01L13J04T
109	18N01L13N04I	1176	18N01L13N13V	2243	18N01L13J08V	3310	18N01L18B04J
110	18N01L13J14T	1177	18N01L13N08V	2244	18N01L13J08A	3311	18N01L13N24U
111	18N01L13N24Z	1178	18N01L13N08A	2245	18N01L13N13W	3312	18N01L13N09Z
112	18N01L13N14E	1179	18N01L13J18F	2246	18N01L13N13R	3313	18N01L13J24U
113	18N01L13N04Z	1180	18N01L13J13K	2247	18N01L13N13L	3314	18N01L13J24J
114	18N01L13N04P	1181	18N01L13N03L	2248	18N01L13N13G	3315	18N01L13J19J
115	18N01L13J24Z	1182	18N01L13J23W	2249	18N01L13N08B	3316	18N01L13J09U
116	18N01L13J24P	1183	18N01L13J18L	2250	18N01L13N03W	3317	18N01L13N25Q
117	18N01L13J19Z	1184	18N01L13J13G	2251	18N01L13J23G	3318	18N01L13N20Q
118	18N01L13J19U	1185	18N01L13J08W	2252	18N01L13N08S	3319	18N01L13N10A
119	18N01L13J19P	1186	18N01L13N18X	2253	18N01L13N03S	3320	18N01L13N05K





GOBERNACIÓN DE ANTIOQUIA



UNIDOS

120	18N01L13J09J	1187	18N01L13N18C	2254	18N01L13N03H	3321	18N01L13J20K
121	18N01L13N25V	1188	18N01L13N13C	2255	18N01L13N03C	3322	18N01L13J05Q
122	18N01L13N20A	1189	18N01L13N03M	2256	18N01L13J08H	3323	18N01L13J05K
123	18N01L13N10V	1190	18N01L13J18S	2257	18N01L13N18I	3324	18N01L13N10B
124	18N01L13J10V	1191	18N01L13J18H	2258	18N01L13J23N	3325	18N01L13N05W
125	18N01L13J10F	1192	18N01L13J13H	2259	18N01L13J03Y	3326	18N01L13N05L
126	18N01L13J05V	1193	18N01L13J08M	2260	18N01L13J03N	3327	18N01L13J25B
127	18N01L18B05B	1194	18N01L13N13D	2261	18N01L13N23J	3328	18N01L13J20L
128	18N01L13N25G	1195	18N01L13J08T	2262	18N01L13N13E	3329	18N01L13J10W
129	18N01L13N15G	1196	18N01L13N18P	2263	18N01L13N08Z	3330	18N01L13J10B
130	18N01L13J15W	1197	18N01L13N18J	2264	18N01L13N08J	3331	18N01L18B05M
131	18N01L13N20X	1198	18N01L13N03J	2265	18N01L13J23Z	3332	18N01L13N10X
132	18N01L13N10C	1199	18N01L13J23P	2266	18N01L13J18P	3333	18N01L13N05C
133	18N01L13N05M	1200	18N01L13N19K	2267	18N01L13J13U	3334	18N01L13J20S
134	18N01L13J10H	1201	18N01L13N14Q	2268	18N01L13J13P	3335	18N01L13J15S
135	18N01L13J10C	1202	18N01L13N04Q	2269	18N01L13J08P	3336	18N01L13J10M
136	18N01L18B05I	1203	18N01L13J24A	2270	18N01L13J03U	3337	18N01L13J05M
137	18N01L13N20D	1204	18N01L13J19Q	2271	18N01L13N14F	3338	18N01L13N25Y
138	18N01L13N10T	1205	18N01L13N19R	2272	18N01L13N09Q	3339	18N01L13N20I
139	18N01L13N10D	1206	18N01L13N19S	2273	18N01L13J19V	3340	18N01L13N10N
140	18N01L13J20Y	1207	18N01L13N19L	2274	18N01L13J09V	3341	18N01L13N05T
141	18N01L13J10Y	1208	18N01L13N14B	2275	18N01L13N24R	3342	18N01L13J25D
142	18N01L13N25J	1209	18N01L13N09X	2276	18N01L13N24G	3343	18N01L13J20N
143	18N01L13N15Z	1210	18N01L13N09C	2277	18N01L13N24H	3344	18N01L13J20D
144	18N01L13J15U	1211	18N01L13N04X	2278	18N01L13N24C	3345	18N01L18B05U
145	18N01L13J10J	1212	18N01L13N04S	2279	18N01L13N19M	3346	18N01L13N20P
146	18N01L13J10E	1213	18N01L13J19C	2280	18N01L13N14H	3347	18N01L13N20J
147	18N01L13P21Q	1214	18N01L13J14M	2281	18N01L13N14C	3348	18N01L13N20E
148	18N01L13P21F	1215	18N01L13J09W	2282	18N01L13N09H	3349	18N01L13J25P
149	18N01L13P11V	1216	18N01L13J04R	2283	18N01L13N04C	3350	18N01L13J20J
150	18N01L13P11Q	1217	18N01L13N24Y	2284	18N01L13J24L	3351	18N01L13J15E
151	18N01L13K06Q	1218	18N01L13N24T	2285	18N01L13J19S	3352	18N01L13J10P
152	18N01L13K06F	1219	18N01L13N24I	2286	18N01L13J09G	3353	18N01L13J05U
153	18N01L18C06W	1220	18N01L13N09Y	2287	18N01L13J04X	3354	18N01L18C06K
154	18N01L18C06R	1221	18N01L13J14I	2288	18N01L13N19I	3355	18N01L18C01F
155	18N01L18C06L	1222	18N01L13J14D	2289	18N01L13J24D	3356	18N01L18C01A
156	18N01L18C06B	1223	18N01L18B04E	2290	18N01L13J19D	3357	18N01L13P16Q





GOBERNACIÓN DE ANTIOQUIA



157	18N01L13P11L	1224	18N01L13N19U	2291	18N01L13J14Y	3358	18N01L13P11A
158	18N01L13P01W	1225	18N01L13N14P	2292	18N01L13J04N	3359	18N01L13P06A
159	18N01L13K21W	1226	18N01L13N09J	2293	18N01L13N24J	3360	18N01L13P01F
160	18N01L13K21L	1227	18N01L13N04U	2294	18N01L13N19Z	3361	18N01L13K21V
161	18N01L18C11D	1228	18N01L13J09E	2295	18N01L13N09P	3362	18N01L13K21Q
162	18N01L13P16Y	1229	18N01L18B05F	2296	18N01L13J19E	3363	18N01L13K21K
163	18N01L13P16I	1230	18N01L18B05A	2297	18N01L13J04U	3364	18N01L13K16V
164	18N01L13P06T	1231	18N01L13N15K	2298	18N01L13N15V	3365	18N01L13K11K
165	18N01L13P06N	1232	18N01L13N05V	2299	18N01L13N10K	3366	18N01L13P16G
166	18N01L13P01N	1233	18N01L13J25V	2300	18N01L13N10F	3367	18N01L13P01R
167	18N01L13K21Y	1234	18N01L13J25K	2301	18N01L13N05Q	3368	18N01L13K16G
168	18N01L13K21M	1235	18N01L13J25F	2302	18N01L13J15A	3369	18N01L13K11L
169	18N01L13K21D	1236	18N01L13J20V	2303	18N01L13N20B	3370	18N01L13K11B
170	18N01L13K16H	1237	18N01L13J20Q	2304	18N01L13N15L	3371	18N01L13K06R
171	18N01L13K16D	1238	18N01L13J15K	2305	18N01L13N10G	3372	18N01L18C06X
172	18N01L13K11I	1239	18N01L13J10K	2306	18N01L13J25R	3373	18N01L18C06M
173	18N01L13K01X	1240	18N01L13J10A	2307	18N01L13J20G	3374	18N01L18C06H
174	18N01L13K01S	1241	18N01L18B05L	2308	18N01L13J15L	3375	18N01L13P21I
175	18N01L18C06E	1242	18N01L13N25W	2309	18N01L13J10G	3376	18N01L13P21D
176	18N01L18C01E	1243	18N01L13N25L	2310	18N01L13J05R	3377	18N01L13P11M
177	18N01L13P16P	1244	18N01L13N20W	2311	18N01L13J20C	3378	18N01L13P11N
178	18N01L13P01J	1245	18N01L13N20R	2312	18N01L13J05X	3379	18N01L13P11D
179	18N01L13K06E	1246	18N01L13N15B	2313	18N01L13J05S	3380	18N01L13P06C
180	18N01L13K01P	1247	18N01L13N05R	2314	18N01L13N25D	3381	18N01L13P01I
181	18N01L18C12V	1248	18N01L13J20W	2315	18N01L13N15N	3382	18N01L13K16Y
182	18N01L18C07V	1249	18N01L13J15B	2316	18N01L13N10I	3383	18N01L13K16T
183	18N01L18C02V	1250	18N01L13J05L	2317	18N01L18B05J	3384	18N01L13K06D
184	18N01L13P12A	1251	18N01L13N20S	2318	18N01L13N15E	3385	18N01L13K01M
185	18N01L13P07K	1252	18N01L13J25S	2319	18N01L13J25Z	3386	18N01L13K21E
186	18N01L13K22K	1253	18N01L13J25M	2320	18N01L13J20Z	3387	18N01L13K16Z
187	18N01L13K22A	1254	18N01L13J15H	2321	18N01L13J15Z	3388	18N01L13K16U
188	18N01L13K07K	1255	18N01L18B10D	2322	18N01L13J15P	3389	18N01L13K11E
189	18N01L18C07B	1256	18N01L18B05T	2323	18N01L13J15J	3390	18N01L13K06Z
190	18N01L18C02B	1257	18N01L13N25T	2324	18N01L13J05P	3391	18N01L13K06U
191	18N01L13P22G	1258	18N01L13J25Y	2325	18N01L18C01V	3392	18N01L18C02Q
192	18N01L13P17W	1259	18N01L13J25T	2326	18N01L13P21K	3393	18N01L13P22Q
193	18N01L13P12L	1260	18N01L13J15D	2327	18N01L13P16K	3394	18N01L13P22K





GOBERNACIÓN DE ANTIOQUIA



UNIDOS

194	18N01L13P07R	1261	18N01L13J10T	2328	18N01L13P06K	3395	18N01L13P02Q
195	18N01L13P07B	1262	18N01L13J10D	2329	18N01L13K21F	3396	18N01L13K12V
196	18N01L13P02G	1263	18N01L13J05N	2330	18N01L13K16Q	3397	18N01L13K07A
197	18N01L13K22B	1264	18N01L18B05E	2331	18N01L13K01Q	3398	18N01L13K02K
198	18N01L18C17H	1265	18N01L13N25P	2332	18N01L13P21W	3399	18N01L18C12R
199	18N01L18C17C	1266	18N01L13N10J	2333	18N01L13P21R	3400	18N01L18C12L
200	18N01L18C12M	1267	18N01L13J25J	2334	18N01L13P16L	3401	18N01L18C07R
201	18N01L13P07C	1268	18N01L13J25E	2335	18N01L13K21R	3402	18N01L13P22L
202	18N01L13K22H	1269	18N01L13J20U	2336	18N01L13K16R	3403	18N01L13P17B
203	18N01L13K22C	1270	18N01L13J10U	2337	18N01L13K16L	3404	18N01L13P12R
204	18N01L13K07S	1271	18N01L13J05Z	2338	18N01L13K06L	3405	18N01L13P02L
205	18N01L18C12I	1272	18N01L18C06F	2339	18N01L18C11N	3406	18N01L13K22W
206	18N01L13P02T	1273	18N01L13P21A	2340	18N01L18C06I	3407	18N01L13K22L
207	18N01L13K22I	1274	18N01L13P16A	2341	18N01L18C06C	3408	18N01L13K12R
208	18N01L13K17I	1275	18N01L13P11K	2342	18N01L18C01Y	3409	18N01L13K12L
209	18N01L13K07Y	1276	18N01L13P06V	2343	18N01L18C01T	3410	18N01L18C12H
210	18N01L18C17P	1277	18N01L13P06F	2344	18N01L18C01H	3411	18N01L13P12X
211	18N01L18C17J	1278	18N01L13P01K	2345	18N01L18C01D	3412	18N01L13P02X
212	18N01L18C12U	1279	18N01L18C06G	2346	18N01L13P21S	3413	18N01L13P02C
213	18N01L18C12E	1280	18N01L18C01R	2347	18N01L13P21H	3414	18N01L18C02Y
214	18N01L18C07J	1281	18N01L13P16R	2348	18N01L13P21C	3415	18N01L18C02I
215	18N01L13P02J	1282	18N01L13P11G	2349	18N01L13P11S	3416	18N01L13P22Y
216	18N01L13K17U	1283	18N01L13K01L	2350	18N01L13K21N	3417	18N01L13P22N
217	18N01L13K17E	1284	18N01L18C06T	2351	18N01L13K21H	3418	18N01L13P17Y
218	18N01L13K07P	1285	18N01L18C06N	2352	18N01L13K16N	3419	18N01L13P12I
219	18N01L18C13A	1286	18N01L18C06D	2353	18N01L13K11S	3420	18N01L13P02N
220	18N01L13P08K	1287	18N01L18C01N	2354	18N01L13K06Y	3421	18N01L13P02D
221	18N01L13P08F	1288	18N01L13P21X	2355	18N01L13K06H	3422	18N01L13K22Y
222	18N01L13P03A	1289	18N01L13P16H	2356	18N01L18C11E	3423	18N01L13K22D
223	18N01L13K23V	1290	18N01L13P11I	2357	18N01L18C06U	3424	18N01L13K17T
224	18N01L13K23F	1291	18N01L13P11C	2358	18N01L18C01Z	3425	18N01L13K07T
225	18N01L13K18V	1292	18N01L13P06M	2359	18N01L18C01J	3426	18N01L18C07P
226	18N01L13K18A	1293	18N01L13P01S	2360	18N01L13P21J	3427	18N01L18C02U
227	18N01L13K13V	1294	18N01L13K21T	2361	18N01L13P11P	3428	18N01L18C02P
228	18N01L13K13A	1295	18N01L13K16M	2362	18N01L13P11J	3429	18N01L13P17E
229	18N01L13P13W	1296	18N01L13K11X	2363	18N01L13P01Z	3430	18N01L13P12E
230	18N01L13P08L	1297	18N01L18C11U	2364	18N01L13P01U	3431	18N01L13P07E





GOBERNACIÓN DE ANTIOQUIA



UNIDOS

231	18N01L13P03W	1298	18N01L18C11J	2365	18N01L13P01P	3432	18N01L13P02Z
232	18N01L13K23R	1299	18N01L18C06Z	2366	18N01L13K16P	3433	18N01L13K22U
233	18N01L13K18L	1300	18N01L18C06J	2367	18N01L13K16J	3434	18N01L13K17Z
234	18N01L13K13G	1301	18N01L13P11E	2368	18N01L13K06J	3435	18N01L13K12Z
235	18N01L13K13B	1302	18N01L13K21U	2369	18N01L18C07F	3436	18N01L13K07Z
236	18N01L18C13X	1303	18N01L13K21P	2370	18N01L18C02K	3437	18N01L13K07J
237	18N01L18C08H	1304	18N01L13K06P	2371	18N01L13P22A	3438	18N01L18C23A
238	18N01L13P08M	1305	18N01L18C12Q	2372	18N01L13P17V	3439	18N01L18C18A
239	18N01L13P03M	1306	18N01L18C07A	2373	18N01L13P12Q	3440	18N01L18C13V
240	18N01L18C23I	1307	18N01L13P12V	2374	18N01L13P02K	3441	18N01L18C08F
241	18N01L18C18U	1308	18N01L13P12K	2375	18N01L13K17A	3442	18N01L18C08A
242	18N01L18C13E	1309	18N01L13P02A	2376	18N01L18C07L	3443	18N01L18C03A
243	18N01L18C03U	1310	18N01L13K17Q	2377	18N01L18C02W	3444	18N01L13P18A
244	18N01L18C03I	1311	18N01L13K12K	2378	18N01L13P12G	3445	18N01L13P03F
245	18N01L13P23U	1312	18N01L13K12A	2379	18N01L13P07W	3446	18N01L13K23Q
246	18N01L13P23N	1313	18N01L13K07Q	2380	18N01L13K07R	3447	18N01L13K18F
247	18N01L13P18D	1314	18N01L18C17B	2381	18N01L13K07G	3448	18N01L13P08R
248	18N01L13P08U	1315	18N01L18C07G	2382	18N01L18C12C	3449	18N01L13K18W
249	18N01L13P08N	1316	18N01L18C02L	2383	18N01L18C02M	3450	18N01L13K18G
250	18N01L13P03I	1317	18N01L13P17R	2384	18N01L13P12S	3451	18N01L13K13W
251	18N01L13K18T	1318	18N01L13K17L	2385	18N01L13P02M	3452	18N01L13K08W
252	18N01L13K13E	1319	18N01L13K02W	2386	18N01L13K22X	3453	18N01L18C23M
253	18N01L13K08Y	1320	18N01L13K02R	2387	18N01L13K22S	3454	18N01L18C18S
254	18N01L13K08D	1321	18N01L18C17M	2388	18N01L13K12X	3455	18N01L18C03M
255	18N01L13K03N	1322	18N01L18C07S	2389	18N01L13K12H	3456	18N01L13P23X
256	18N01L18C24K	1323	18N01L13P07S	2390	18N01L13K07H	3457	18N01L13P08X
257	18N01L18C24F	1324	18N01L13P07H	2391	18N01L13K02S	3458	18N01L13P08S
258	18N01L18C14A	1325	18N01L13P02H	2392	18N01L18C12D	3459	18N01L13P03C
259	18N01L18C09V	1326	18N01L13K22M	2393	18N01L18C07Y	3460	18N01L13K23X
260	18N01L18C09K	1327	18N01L13K17H	2394	18N01L18C07N	3461	18N01L13K13X
261	18N01L18C04V	1328	18N01L13K17C	2395	18N01L18C02T	3462	18N01L13K13C
262	18N01L13P14V	1329	18N01L13K07X	2396	18N01L13P22D	3463	18N01L13K08S
263	18N01L13P09K	1330	18N01L13K07M	2397	18N01L13P17N	3464	18N01L13K08C
264	18N01L13K19K	1331	18N01L13K07C	2398	18N01L13P07Y	3465	18N01L18C23N
265	18N01L13K14F	1332	18N01L18C07T	2399	18N01L13P07N	3466	18N01L18C18T
266	18N01L13K04V	1333	18N01L18C07D	2400	18N01L13P07D	3467	18N01L18C13I
267	18N01L18C14B	1334	18N01L13K17Y	2401	18N01L13K17D	3468	18N01L18C08U





GOBERNACIÓN DE ANTIOQUIA



268	18N01L18C09L	1335	18N01L13K17N	2402	18N01L13K12Y	3469	18N01L13P18I
269	18N01L18C04W	1336	18N01L13K07D	2403	18N01L13K07I	3470	18N01L13P13J
270	18N01L18C04R	1337	18N01L18C17U	2404	18N01L18C02Z	3471	18N01L13P08Y
271	18N01L13P24R	1338	18N01L18C07E	2405	18N01L13P22Z	3472	18N01L13P08T
272	18N01L13P19W	1339	18N01L13P07J	2406	18N01L13P12U	3473	18N01L13P08E
273	18N01L13P14G	1340	18N01L13P02P	2407	18N01L13P07Z	3474	18N01L13P03J
274	18N01L13P09G	1341	18N01L13P02E	2408	18N01L13K22Z	3475	18N01L13K23Y
275	18N01L13P04L	1342	18N01L18C13Q	2409	18N01L13K22J	3476	18N01L13K18Z
276	18N01L13K19B	1343	18N01L13P23K	2410	18N01L13K17P	3477	18N01L13K18J
277	18N01L13K09R	1344	18N01L13P23A	2411	18N01L13K17J	3478	18N01L13K13U
278	18N01L18C24H	1345	18N01L13P18V	2412	18N01L13K12J	3479	18N01L13K03T
279	18N01L18C14M	1346	18N01L13P18K	2413	18N01L18C18F	3480	18N01L18C14Q
280	18N01L13P24C	1347	18N01L13P03K	2414	18N01L18C08Q	3481	18N01L18C09F
281	18N01L13P14M	1348	18N01L13K13F	2415	18N01L13P23V	3482	18N01L13P09F
282	18N01L13P04S	1349	18N01L18C23G	2416	18N01L13P23F	3483	18N01L13K24Q
283	18N01L13P04H	1350	18N01L18C13G	2417	18N01L13P18Q	3484	18N01L13K14Q
284	18N01L13K19X	1351	18N01L13P23W	2418	18N01L13P08V	3485	18N01L18C24L
285	18N01L13K14H	1352	18N01L13P23B	2419	18N01L13K23K	3486	18N01L18C24G
286	18N01L13K04S	1353	18N01L13P13L	2420	18N01L13K13Q	3487	18N01L18C14L
287	18N01L18C14D	1354	18N01L13P08W	2421	18N01L13K08K	3488	18N01L18C09R
288	18N01L18C09N	1355	18N01L13K08L	2422	18N01L18C18R	3489	18N01L13P24L
289	18N01L18C04D	1356	18N01L18C08S	2423	18N01L18C18B	3490	18N01L13P14W
290	18N01L13P24T	1357	18N01L13P18C	2424	18N01L18C03R	3491	18N01L13K24G
291	18N01L13P19D	1358	18N01L13K18X	2425	18N01L18C03L	3492	18N01L13K19L
292	18N01L13P09Y	1359	18N01L13K18H	2426	18N01L13P13R	3493	18N01L13K09L
293	18N01L13K19I	1360	18N01L13K03X	2427	18N01L13P13G	3494	18N01L13K04R
294	18N01L13K14Y	1361	18N01L18C13D	2428	18N01L13P08B	3495	18N01L18C19X
295	18N01L13K14T	1362	18N01L18C08Y	2429	18N01L13P03R	3496	18N01L18C04X
296	18N01L18C24P	1363	18N01L18C08T	2430	18N01L13K23W	3497	18N01L13K14C
297	18N01L18C19P	1364	18N01L18C03J	2431	18N01L13K18R	3498	18N01L13K09C
298	18N01L18C14U	1365	18N01L13P18P	2432	18N01L13K13R	3499	18N01L18C19N
299	18N01L18C14J	1366	18N01L13P08I	2433	18N01L13K13L	3500	18N01L18C14N
300	18N01L13P19P	1367	18N01L13P03Y	2434	18N01L13K08B	3501	18N01L18C14I
301	18N01L13P14U	1368	18N01L13P03Z	2435	18N01L13K03R	3502	18N01L18C09Y
302	18N01L13P09U	1369	18N01L13P03N	2436	18N01L18C18C	3503	18N01L13P09D
303	18N01L13P09J	1370	18N01L13K23Z	2437	18N01L18C13C	3504	18N01L13P04D
304	18N01L13P04P	1371	18N01L13K23N	2438	18N01L18C08X	3505	18N01L13K24N





GOBERNACIÓN DE ANTIOQUIA



305	18N01L13P04E	1372	18N01L13K13N	2439	18N01L18C03H	3506	18N01L13K09Y
306	18N01L18C15K	1373	18N01L13K13P	2440	18N01L13P13X	3507	18N01L18C24J
307	18N01L13P25V	1374	18N01L13K08P	2441	18N01L13P08C	3508	18N01L18C19E
308	18N01L13P25Q	1375	18N01L13K03U	2442	18N01L13P03S	3509	18N01L18C14E
309	18N01L13P25K	1376	18N01L18C19V	2443	18N01L13K18M	3510	18N01L13P19Z
310	18N01L13P20V	1377	18N01L18C19F	2444	18N01L13K03S	3511	18N01L13P04Z
311	18N01L13P15Q	1378	18N01L18C04K	2445	18N01L18C23D	3512	18N01L13K24J
312	18N01L13K25V	1379	18N01L13P19V	2446	18N01L18C18E	3513	18N01L13K09J
313	18N01L13K20K	1380	18N01L13P19F	2447	18N01L18C08J	3514	18N01L13K04P
314	18N01L13K20F	1381	18N01L13P09Q	2448	18N01L18C03Y	3515	18N01L18C25K
315	18N01L13K20A	1382	18N01L13K24K	2449	18N01L18C03T	3516	18N01L18C15V
316	18N01L13K05V	1383	18N01L13K09K	2450	18N01L18C03P	3517	18N01L18C10V
317	18N01L18C15B	1384	18N01L18C19G	2451	18N01L13P23T	3518	18N01L18C05F
318	18N01L18C10G	1385	18N01L18C09B	2452	18N01L13P23E	3519	18N01L13P20A
319	18N01L13P20W	1386	18N01L18C04G	2453	18N01L13P18Y	3520	18N01L13P15V
320	18N01L13P20L	1387	18N01L13P24W	2454	18N01L13P18Z	3521	18N01L13P05F
321	18N01L13P15L	1388	18N01L13P19B	2455	18N01L13P13P	3522	18N01L13K15V
322	18N01L13K25R	1389	18N01L13P09W	2456	18N01L13P13I	3523	18N01L13K10Q
323	18N01L13K05L	1390	18N01L13P04W	2457	18N01L13P13E	3524	18N01L18C25G
324	18N01L18C25H	1391	18N01L13P04R	2458	18N01L13P08Z	3525	18N01L18C20L
325	18N01L18C15X	1392	18N01L13K24W	2459	18N01L13P08D	3526	18N01L18C20G
326	18N01L18C15S	1393	18N01L13K14L	2460	18N01L13P03U	3527	18N01L18C15G
327	18N01L18C15H	1394	18N01L13K14B	2461	18N01L13K23T	3528	18N01L18C05L
328	18N01L13P25C	1395	18N01L18C19S	2462	18N01L13K23J	3529	18N01L13P25B
329	18N01L13P15X	1396	18N01L18C19H	2463	18N01L13K13I	3530	18N01L13P15B
330	18N01L13K25M	1397	18N01L18C04H	2464	18N01L13K08Z	3531	18N01L13P05W
331	18N01L13K25H	1398	18N01L13P24X	2465	18N01L13K08T	3532	18N01L13P05R
332	18N01L13K20X	1399	18N01L13P19C	2466	18N01L13K08J	3533	18N01L13P05L
333	18N01L13K15X	1400	18N01L13P09M	2467	18N01L13P19K	3534	18N01L13K15G
334	18N01L13K10S	1401	18N01L13K24S	2468	18N01L13K14K	3535	18N01L13K10G
335	18N01L18C25I	1402	18N01L13K24M	2469	18N01L18C19L	3536	18N01L18C20C
336	18N01L18C10Y	1403	18N01L13K19S	2470	18N01L18C09G	3537	18N01L18C05X
337	18N01L13P25Y	1404	18N01L13K19H	2471	18N01L18C04L	3538	18N01L18C05M
338	18N01L13P10T	1405	18N01L13K19C	2472	18N01L13P24B	3539	18N01L13P15S
339	18N01L13P05I	1406	18N01L13K09X	2473	18N01L13P19G	3540	18N01L13P10C
340	18N01L13K25T	1407	18N01L18C19I	2474	18N01L13P14L	3541	18N01L13P05S
341	18N01L13K10I	1408	18N01L18C04Y	2475	18N01L13P09L	3542	18N01L13K20M





GOBERNACIÓN DE ANTIOQUIA



342	18N01L18D21F	1409	18N01L13P19I	2476	18N01L13P04G	3543	18N01L13K10X
343	18N01L18C20U	1410	18N01L13P14T	2477	18N01L13K19R	3544	18N01L13K10C
344	18N01L18C15Z	1411	18N01L13K24T	2478	18N01L13K14R	3545	18N01L13K05X
345	18N01L18C15J	1412	18N01L13K14I	2479	18N01L13K04L	3546	18N01L18C20Y
346	18N01L18D11A	1413	18N01L13K09N	2480	18N01L18C19C	3547	18N01L18C05D
347	18N01L18C05Z	1414	18N01L13K09D	2481	18N01L18C14C	3548	18N01L13P25N
348	18N01L18C05P	1415	18N01L18C24E	2482	18N01L18C09S	3549	18N01L13P25D
349	18N01L13Q16K	1416	18N01L18C19Z	2483	18N01L18C09H	3550	18N01L13P10I
350	18N01L13P20J	1417	18N01L18C14P	2484	18N01L18C09C	3551	18N01L13K20Y
351	18N01L13Q11Q	1418	18N01L13P14Z	2485	18N01L13P24S	3552	18N01L13K10T
352	18N01L13P05Z	1419	18N01L13P09P	2486	18N01L13P19S	3553	18N01L18C20P
353	18N01L13K25U	1420	18N01L13P04U	2487	18N01L18C24N	3554	18N01L18D06K
354	18N01L13L21Q	1421	18N01L13K24Z	2488	18N01L18C19D	3555	18N01L18D06F
355	18N01L13L21F	1422	18N01L18C05A	2489	18N01L13P24N	3556	18N01L18C05U
356	18N01L13K20P	1423	18N01L13P25A	2490	18N01L13P19N	3557	18N01L18D01F
357	18N01L13K15J	1424	18N01L13P20Q	2491	18N01L13P09N	3558	18N01L13Q21V
358	18N01L13L11A	1425	18N01L13P10F	2492	18N01L13K24I	3559	18N01L13Q06V
359	18N01L18D06W	1426	18N01L13P05Q	2493	18N01L13K19D	3560	18N01L13P10P
360	18N01L18D06G	1427	18N01L13K15F	2494	18N01L13K14D	3561	18N01L13P05P
361	18N01L18D06B	1428	18N01L13K05Q	2495	18N01L18C19J	3562	18N01L13K25P
362	18N01L13Q16G	1429	18N01L18C20W	2496	18N01L13P24E	3563	18N01L13K20E
363	18N01L13Q11R	1430	18N01L18C15W	2497	18N01L13K19Z	3564	18N01L13K10E
364	18N01L13Q06G	1431	18N01L18C05R	2498	18N01L13K19E	3565	18N01L18D16G
365	18N01L13Q01R	1432	18N01L18C05B	2499	18N01L18C25F	3566	18N01L18D11W
366	18N01L13L16W	1433	18N01L13P25R	2500	18N01L18C20V	3567	18N01L18D06R
367	18N01L13L16R	1434	18N01L13P15W	2501	18N01L18C20Q	3568	18N01L18D06L
368	18N01L13L16L	1435	18N01L13P10R	2502	18N01L18C10Q	3569	18N01L13Q11L
369	18N01L13L11L	1436	18N01L13P10L	2503	18N01L18C10K	3570	18N01L13Q11G
370	18N01L13L06W	1437	18N01L13K25G	2504	18N01L13P25F	3571	18N01L13Q01W
371	18N01L18D16X	1438	18N01L13K20R	2505	18N01L13P15F	3572	18N01L13L21G
372	18N01L18D11S	1439	18N01L13K15L	2506	18N01L13P10Q	3573	18N01L13L16G
373	18N01L18D06X	1440	18N01L13K10B	2507	18N01L13P10A	3574	18N01L13L16B
374	18N01L18D06C	1441	18N01L18C05S	2508	18N01L13P05K	3575	18N01L13L06R
375	18N01L13Q21H	1442	18N01L13P25M	2509	18N01L13K15Q	3576	18N01L13Q21S
376	18N01L13Q21C	1443	18N01L13P20X	2510	18N01L13K15A	3577	18N01L13Q16S
377	18N01L13Q16M	1444	18N01L13P10S	2511	18N01L13K10V	3578	18N01L13L21M
378	18N01L13Q11S	1445	18N01L13K25S	2512	18N01L13K10F	3579	18N01L13L16X





GOBERNACIÓN DE ANTIOQUIA



379	18N01L13Q11M	1446	18N01L13K15C	2513	18N01L18C25B	3580	18N01L13L16M
380	18N01L13Q11C	1447	18N01L13K10M	2514	18N01L18C10R	3581	18N01L13L16H
381	18N01L13Q06X	1448	18N01L18C20I	2515	18N01L13P25W	3582	18N01L13L11S
382	18N01L13Q01M	1449	18N01L18C20D	2516	18N01L13P20B	3583	18N01L13L06M
383	18N01L13L21C	1450	18N01L18C10T	2517	18N01L13P15R	3584	18N01L18D11N
384	18N01L13L16S	1451	18N01L18C05Y	2518	18N01L13P10W	3585	18N01L13Q11I
385	18N01L13L06S	1452	18N01L18C05N	2519	18N01L13P10G	3586	18N01L13Q06I
386	18N01L13L06H	1453	18N01L13P20I	2520	18N01L13K20G	3587	18N01L18D16Z
387	18N01L18D06T	1454	18N01L13P20D	2521	18N01L13P20H	3588	18N01L18D16J
388	18N01L13Q16D	1455	18N01L13P15N	2522	18N01L13P10H	3589	18N01L18D06P
389	18N01L13Q06N	1456	18N01L13K25I	2523	18N01L13P20T	3590	18N01L13Q21E
390	18N01L13L06D	1457	18N01L13K15N	2524	18N01L13P15I	3591	18N01L13Q11Z
391	18N01L18D21P	1458	18N01L13K10N	2525	18N01L13P10N	3592	18N01L13Q11P
392	18N01L18D11Z	1459	18N01L18C25P	2526	18N01L13K15T	3593	18N01L13Q06J
393	18N01L13Q16Z	1460	18N01L18C25J	2527	18N01L13K15D	3594	18N01L13Q01P
394	18N01L13Q11J	1461	18N01L18C20Z	2528	18N01L18D21A	3595	18N01L13L21U
395	18N01L13L21Z	1462	18N01L18D16V	2529	18N01L18D16Q	3596	18N01L13L21J
396	18N01L13L11J	1463	18N01L18C20E	2530	18N01L18C15E	3597	18N01L13L06E
397	18N01L13L06Z	1464	18N01L18D06V	2531	18N01L18C10Z	3598	18N01L13L01Z
398	18N01L18D12F	1465	18N01L18C10P	2532	18N01L18D06A	3599	18N01L13L01P
399	18N01L13Q22K	1466	18N01L18C10J	2533	18N01L18D01Q	3600	18N01L18D22F
400	18N01L13Q07Q	1467	18N01L13Q16Q	2534	18N01L13P25Z	3601	18N01L18D07V
401	18N01L13Q02Q	1468	18N01L13P15P	2535	18N01L13P25U	3602	18N01L18D07A
402	18N01L13Q02K	1469	18N01L13P10Z	2536	18N01L13P20Z	3603	18N01L18D02V
403	18N01L13L17K	1470	18N01L13Q06A	2537	18N01L13Q16V	3604	18N01L18D02F
404	18N01L13L12V	1471	18N01L13Q01V	2538	18N01L13P20P	3605	18N01L13Q17Q
405	18N01L13L12K	1472	18N01L13Q01Q	2539	18N01L13Q16F	3606	18N01L13Q12A
406	18N01L13L12F	1473	18N01L13P05J	2540	18N01L13P15Z	3607	18N01L13Q07V
407	18N01L18D12L	1474	18N01L13Q01F	2541	18N01L13P15E	3608	18N01L13Q02F
408	18N01L18D07L	1475	18N01L13P05E	2542	18N01L13Q06Q	3609	18N01L13L22F
409	18N01L18D07B	1476	18N01L13K25J	2543	18N01L13P05U	3610	18N01L13L17F
410	18N01L13Q22G	1477	18N01L13K20Z	2544	18N01L13L16K	3611	18N01L13L02K
411	18N01L13L17R	1478	18N01L13L11V	2545	18N01L13K15U	3612	18N01L18D22L
412	18N01L13L12G	1479	18N01L13K10Z	2546	18N01L13L11Q	3613	18N01L18D17G
413	18N01L18D22M	1480	18N01L13L06Q	2547	18N01L13L11K	3614	18N01L18D02G
414	18N01L18D17C	1481	18N01L13L01K	2548	18N01L13L11F	3615	18N01L13Q12W
415	18N01L18D07X	1482	18N01L18D21G	2549	18N01L13L06V	3616	18N01L13Q12L





GOBERNACIÓN DE ANTIOQUIA



UNIDOS

416	18N01L18D07C	1483	18N01L18D21B	2550	18N01L13K05Z	3617	18N01L13Q02L
417	18N01L13Q22C	1484	18N01L18D16W	2551	18N01L13K05P	3618	18N01L13L07B
418	18N01L13Q17C	1485	18N01L18D16R	2552	18N01L18D21L	3619	18N01L18D17H
419	18N01L13L12S	1486	18N01L18D16L	2553	18N01L18D16B	3620	18N01L18D07S
420	18N01L13L12M	1487	18N01L18D01W	2554	18N01L18D11B	3621	18N01L18D07M
421	18N01L13L07X	1488	18N01L13Q21W	2555	18N01L18D01R	3622	18N01L18D02H
422	18N01L13L07M	1489	18N01L13Q21R	2556	18N01L18D01L	3623	18N01L13Q12X
423	18N01L13L07H	1490	18N01L13Q21L	2557	18N01L13Q16B	3624	18N01L13Q07X
424	18N01L13L02X	1491	18N01L13Q01L	2558	18N01L13L06L	3625	18N01L13L17X
425	18N01L18D17Y	1492	18N01L13L21R	2559	18N01L13L06G	3626	18N01L13L12H
426	18N01L18D12T	1493	18N01L18D16M	2560	18N01L13L06B	3627	18N01L13L02M
427	18N01L13Q22Y	1494	18N01L18D11X	2561	18N01L13L01R	3628	18N01L18D07I
428	18N01L13Q17Y	1495	18N01L18D01S	2562	18N01L18D11H	3629	18N01L13Q22N
429	18N01L18D23F	1496	18N01L13Q06S	2563	18N01L18D11C	3630	18N01L18D17P
430	18N01L18D23B	1497	18N01L13Q01X	2564	18N01L18D06M	3631	18N01L18D07Z
431	18N01L18D18K	1498	18N01L13Q01C	2565	18N01L18D01X	3632	18N01L13Q22E
432	18N01L18D13L	1499	18N01L13L21S	2566	18N01L13Q21X	3633	18N01L13Q12P
433	18N01L18D13F	1500	18N01L13L21H	2567	18N01L13Q21M	3634	18N01L13Q12J
434	18N01L18D08K	1501	18N01L13L01X	2568	18N01L13Q06M	3635	18N01L13Q07Z
435	18N01L18D03K	1502	18N01L18D21D	2569	18N01L13Q01H	3636	18N01L18D08W
436	18N01L18D03L	1503	18N01L18D16Y	2570	18N01L13L21X	3637	18N01L18D08F
437	18N01L13Q23L	1504	18N01L18D11T	2571	18N01L18D21N	3638	18N01L18D08L
438	18N01L13Q23F	1505	18N01L18D01N	2572	18N01L13Q16Y	3639	18N01L18D08A
439	18N01L13Q13Q	1506	18N01L13Q21T	2573	18N01L13Q11Y	3640	18N01L18D03Q
440	18N01L13Q13F	1507	18N01L13Q16N	2574	18N01L13Q11T	3641	18N01L18D03F
441	18N01L13Q08V	1508	18N01L13L21T	2575	18N01L13Q01Y	3642	18N01L18D03G
442	18N01L18D18X	1509	18N01L13L16Y	2576	18N01L13Q01D	3643	18N01L13Q18K
443	18N01L18D18H	1510	18N01L13L16D	2577	18N01L13L21D	3644	18N01L13Q18L
444	18N01L18D18C	1511	18N01L18D11U	2578	18N01L13L16N	3645	18N01L18D13H
445	18N01L18D03C	1512	18N01L18D11E	2579	18N01L13L11T	3646	18N01L18D08M
446	18N01L13Q23S	1513	18N01L18D01Z	2580	18N01L13L01T	3647	18N01L18D08C
447	18N01L13Q13M	1514	18N01L18D01J	2581	18N01L18D21J	3648	18N01L18D03X
448	18N01L18D18T	1515	18N01L18D01E	2582	18N01L13Q16J	3649	18N01L13Q23M
449	18N01L18D13Y	1516	18N01L13Q21U	2583	18N01L13L21P	3650	18N01L13Q08X
450	18N01L13Q13D	1517	18N01L13L11E	2584	18N01L13L11Z	3651	18N01L18D08N
451	18N01L18D23E	1518	18N01L18D17F	2585	18N01L18D17A	3652	18N01L13Q23N
452	18N01L18D18P	1519	18N01L18D12K	2586	18N01L18D07Q	3653	18N01L13Q13Y





GOBERNACIÓN DE ANTIOQUIA



453	18N01L18D08P	1520	18N01L18D07K	2587	18N01L13L02Q	3654	18N01L13Q13T
454	18N01L18D08J	1521	18N01L18D07F	2588	18N01L18D22G	3655	18N01L18D23P
455	18N01L18D03U	1522	18N01L18D02K	2589	18N01L18D12G	3656	18N01L18D18Z
456	18N01L13Q23U	1523	18N01L13Q02A	2590	18N01L18D07G	3657	18N01L18D13E
457	18N01L18D24K	1524	18N01L13L17A	2591	18N01L13Q17G	3658	18N01L18D08Z
458	18N01L13Q24V	1525	18N01L13L12Q	2592	18N01L13Q12G	3659	18N01L18D03E
459	18N01L13Q14F	1526	18N01L13L07V	2593	18N01L13Q07L	3660	18N01L13Q13Z
460	18N01L18D24B	1527	18N01L13Q22R	2594	18N01L13Q07B	3661	18N01L13Q13J
461	18N01L18D19G	1528	18N01L13Q17W	2595	18N01L13L22R	3662	18N01L18D04Q
462	18N01L18D14W	1529	18N01L13Q17B	2596	18N01L13L12R	3663	18N01L18D04K
463	18N01L18D09L	1530	18N01L13L22B	2597	18N01L13L02W	3664	18N01L13Q24F
464	18N01L18D04W	1531	18N01L13L17G	2598	18N01L13Q22M	3665	18N01L13Q14K
465	18N01L18D19M	1532	18N01L13L07W	2599	18N01L13Q22H	3666	18N01L18D19L
466	18N01L18D19C	1533	18N01L13L07R	2600	18N01L13Q12C	3667	18N01L18D14L
467	18N01L18D09H	1534	18N01L18D22H	2601	18N01L13Q07M	3668	18N01L18D14G
468	18N01L18D04S	1535	18N01L18D17X	2602	18N01L13Q07H	3669	18N01L18D09W
469	18N01L18D04C	1536	18N01L18D17S	2603	18N01L13L22X	3670	18N01L18D09B
470	18N01L13Q19H	1537	18N01L18D12S	2604	18N01L13L22C	3671	18N01L18D04R
471	18N01L13Q14X	1538	18N01L18D02C	2605	18N01L13L07S	3672	18N01L13Q24W
472	18N01L18D24D	1539	18N01L13Q17S	2606	18N01L18D22N	3673	18N01L13Q19R
473	18N01L18D19Y	1540	18N01L13Q12H	2607	18N01L18D07D	3674	18N01L13Q14G
474	18N01L18D04I	1541	18N01L13Q02M	2608	18N01L13Q17I	3675	18N01L13Q09W
475	18N01L18D19P	1542	18N01L13L22H	2609	18N01L13Q12I	3676	18N01L18D09M
476	18N01L18D04J	1543	18N01L13L17C	2610	18N01L13Q07Y	3677	18N01L13Q24S
477	18N01L18D04E	1544	18N01L13L12X	2611	18N01L18D17J	3678	18N01L13Q24C
478	18N01L13Q24P	1545	18N01L13L12C	2612	18N01L18D02Z	3679	18N01L13Q19C
479	18N01L13Q19J	1546	18N01L18D17N	2613	18N01L13Q12Z	3680	18N01L18D14I
480	18N01L18D05F	1547	18N01L18D17I	2614	18N01L18D18W	3681	18N01L13Q24I
481	18N01L13Q20K	1548	18N01L18D17D	2615	18N01L18D18R	3682	18N01L13Q19N
482	18N01L13Q20A	1549	18N01L18D02Y	2616	18N01L13Q13V	3683	18N01L13Q19I
483	18N01L18D20S	1550	18N01L18D02D	2617	18N01L13Q13W	3684	18N01L13Q14T
484	18N01L18D15X	1551	18N01L13Q17N	2618	18N01L13Q13A	3685	18N01L13Q14N
485	18N01L18D15H	1552	18N01L13Q12D	2619	18N01L18D23H	3686	18N01L18D24P
486	18N01L18D10M	1553	18N01L18D17Z	2620	18N01L18D18S	3687	18N01L18D14P
487	18N01L18D10H	1554	18N01L18D17U	2621	18N01L18D08X	3688	18N01L18D09U
488	18N01L18D05R	1555	18N01L18D12P	2622	18N01L13Q18M	3689	18N01L18D09J
489	18N01L18D05H	1556	18N01L18D07U	2623	18N01L13Q13H	3690	18N01L13Q24E





GOBERNACIÓN DE ANTIOQUIA



490	18N01L18D05B	1557	18N01L13Q22U	2624	18N01L18D23N	3691	18N01L13Q19Z
491	18N01L18D05C	1558	18N01L18D23K	2625	18N01L13Q18I	3692	18N01L13Q14E
492	18N01L13Q20R	1559	18N01L18D23A	2626	18N01L13Q13N	3693	18N01L13Q09Z
493	18N01L13Q20S	1560	18N01L18D18A	2627	18N01L18D13U	3694	18N01L18D25F
494	18N01L13Q15X	1561	18N01L18D13R	2628	18N01L18D13P	3695	18N01L18D20Q
495	18N01L13Q10W	1562	18N01L18D13B	2629	18N01L18D03Z	3696	18N01L18D15Q
496	18N01L18D05Y	1563	18N01L18D08R	2630	18N01L18D03J	3697	18N01L13Q20F
497	18N01L18D05T	1564	18N01L18D03V	2631	18N01L13Q23P	3698	18N01L13Q15Q
498	18N01L18D05N	1565	18N01L18D03A	2632	18N01L13Q18U	3699	18N01L18D25H
499	18N01L13Q25T	1566	18N01L13Q23V	2633	18N01L13Q13U	3700	18N01L18D20R
500	18N01L13Q20N	1567	18N01L13Q18W	2634	18N01L18D19Q	3701	18N01L18D15S
501	18N01L18D25E	1568	18N01L13Q13R	2635	18N01L18D09V	3702	18N01L18D15G
502	18N01L18D20Z	1569	18N01L13Q13B	2636	18N01L18D04F	3703	18N01L18D15C
503	18N01L18D20U	1570	18N01L18D18M	2637	18N01L13Q24A	3704	18N01L18D10W
504	18N01L18D20J	1571	18N01L18D13X	2638	18N01L13Q19K	3705	18N01L18D05L
505	18N01L13Q25J	1572	18N01L18D13M	2639	18N01L13Q14Q	3706	18N01L13Q25X
506	18N01L13Q25E	1573	18N01L13Q18S	2640	18N01L18D04B	3707	18N01L13Q25S
507	18N01L13Q20P	1574	18N01L13Q18H	2641	18N01L13Q19G	3708	18N01L13Q25G
508	18N01L13Q15U	1575	18N01L13Q18C	2642	18N01L13Q19B	3709	18N01L13Q25H
509	18N01L13Q15J	1576	18N01L13Q13X	2643	18N01L18D14X	3710	18N01L13Q20H
510	18N01L13Q10Z	1577	18N01L18D18Y	2644	18N01L18D04H	3711	18N01L13Q15M
511	18N01L13I07B	1578	18N01L18D13N	2645	18N01L13Q24M	3712	18N01L18D25I
512	18N01L13I07J	1579	18N01L18D03D	2646	18N01L13Q19X	3713	18N01L18D15T
513	18N01L13I02T	1580	18N01L13Q23J	2647	18N01L13Q19S	3714	18N01L18D10I
514	18N01L13I03L	1581	18N01L13Q23E	2648	18N01L13Q19M	3715	18N01L13Q15Y
515	18N01L13I13M	1582	18N01L13Q18J	2649	18N01L13Q14M	3716	18N01L13Q15D
516	18N01L13I08M	1583	18N01L13Q13P	2650	18N01L13Q14H	3717	18N01L18D25J
517	18N01L13I03S	1584	18N01L18D14Q	2651	18N01L13Q09X	3718	18N01L18D15P
518	18N01L13I03M	1585	18N01L18D09Q	2652	18N01L18D09Y	3719	18N01L18D15E
519	18N01L13I03Y	1586	18N01L18D04A	2653	18N01L18D04Y	3720	18N01L18D10P
520	18N01L13I03N	1587	18N01L13Q14A	2654	18N01L18D04D	3721	18N01L18D05U
521	18N01L13I08E	1588	18N01L18D24L	2655	18N01L13Q24N	3722	18N01L13I02R
522	18N01L13I03U	1589	18N01L18D19W	2656	18N01L13Q19D	3723	18N01L13I02U
523	18N01L13I09A	1590	18N01L18D19B	2657	18N01L13Q14D	3724	18N01L13I08Q
524	18N01L13I04K	1591	18N01L18D04G	2658	18N01L18D24J	3725	18N01L13I08F
525	18N01L13I19B	1592	18N01L13Q19W	2659	18N01L18D20F	3726	18N01L13I03V
526	18N01L13I09R	1593	18N01L13Q14W	2660	18N01L13Q15K	3727	18N01L13I08R





GOBERNACIÓN DE ANTIOQUIA



UNIDOS

527	18N01L13I19Y	1594	18N01L13Q14B	2661	18N01L18D15W	3728	18N01L13I13D
528	18N01L13I19T	1595	18N01L18D24M	2662	18N01L18D15L	3729	18N01L13I13U
529	18N01L13I25K	1596	18N01L18D24H	2663	18N01L18D10X	3730	18N01L13I13P
530	18N01L13I25F	1597	18N01L18D24C	2664	18N01L18D10S	3731	18N01L13I03P
531	18N01L13I25A	1598	18N01L18D19S	2665	18N01L18D10B	3732	18N01L13I19A
532	18N01L13I20V	1599	18N01L18D14C	2666	18N01L18D05X	3733	18N01L13I09Q
533	18N01L13I20Q	1600	18N01L18D09C	2667	18N01L18D05S	3734	18N01L13I09F
534	18N01L13I20K	1601	18N01L13Q24H	2668	18N01L13Q25R	3735	18N01L13I14L
535	18N01L13I20F	1602	18N01L18D24I	2669	18N01L13Q25B	3736	18N01L13I09W
536	18N01L13I15V	1603	18N01L18D19I	2670	18N01L13Q20M	3737	18N01L13I04R
537	18N01L13I14P	1604	18N01L18D14D	2671	18N01L13Q10X	3738	18N01L13I04X
538	18N01L13I15L	1605	18N01L18D04T	2672	18N01L18D25N	3739	18N01L13I24D
539	18N01L13I10G	1606	18N01L13Q24D	2673	18N01L18D20Y	3740	18N01L13I19D
540	18N01L13I25S	1607	18N01L13Q19Y	2674	18N01L18D20N	3741	18N01L13I09D
541	18N01L13I10X	1608	18N01L18D19E	2675	18N01L18D10Y	3742	18N01L13I04Y
542	18N01L13I20Y	1609	18N01L18D14J	2676	18N01L13Q25N	3743	18N01L13I04N
543	18N01L13I15N	1610	18N01L13Q24U	2677	18N01L13Q20Y	3744	18N01L13I24E
544	18N01L13I25U	1611	18N01L18D20K	2678	18N01L13I02K	3745	18N01L13I19U
545	18N01L13I10P	1612	18N01L18D10Q	2679	18N01L13I02W	3746	18N01L13I19E
546	18N01L13N01V	1613	18N01L18D05V	2680	18N01L13I02Z	3747	18N01L13I09U
547	18N01L13N01K	1614	18N01L13Q25K	2681	18N01L13I02N	3748	18N01L13I10F
548	18N01L13J16V	1615	18N01L13Q20V	2682	18N01L13I13A	3749	18N01L13I09E
549	18N01L13J11V	1616	18N01L18D25C	2683	18N01L13I03Q	3750	18N01L13I04U
550	18N01L13J06F	1617	18N01L18D20H	2684	18N01L13I03K	3751	18N01L13I04P
551	18N01L13J01K	1618	18N01L18D15M	2685	18N01L13I13H	3752	18N01L13I25R
552	18N01L13J16R	1619	18N01L18D15B	2686	18N01L13I08S	3753	18N01L13I20L
553	18N01L13J11L	1620	18N01L13Q25W	2687	18N01L13I08Y	3754	18N01L13I10R
554	18N01L13J01L	1621	18N01L13Q20L	2688	18N01L13I08D	3755	18N01L13I05L
555	18N01L13J06S	1622	18N01L13Q20G	2689	18N01L13I03T	3756	18N01L13I20C
556	18N01L13J01X	1623	18N01L13Q20C	2690	18N01L13I08P	3757	18N01L13I25Y
557	18N01L13J01M	1624	18N01L13Q15W	2691	18N01L13I14K	3758	18N01L13I20I
558	18N01L13N06T	1625	18N01L13Q15R	2692	18N01L13I09V	3759	18N01L13I20D
559	18N01L13N01N	1626	18N01L13Q15C	2693	18N01L13I19S	3760	18N01L13I15T
560	18N01L13N01I	1627	18N01L18D15I	2694	18N01L13I19H	3761	18N01L13I10N
561	18N01L13J21Y	1628	18N01L18D05I	2695	18N01L13I14M	3762	18N01L13I10Z
562	18N01L13J21T	1629	18N01L13Q20D	2696	18N01L13I14H	3763	18N01L13J16Q
563	18N01L13J21N	1630	18N01L18D20P	2697	18N01L13I09X	3764	18N01L13J11G





GOBERNACIÓN DE ANTIOQUIA



UNIDOS

564	18N01L13J21I	1631	18N01L18D20E	2698	18N01L13I14Y	3765	18N01L13J01R
565	18N01L13J16Y	1632	18N01L18D05Z	2699	18N01L13I14T	3766	18N01L13N06H
566	18N01L13J16T	1633	18N01L13I02Q	2700	18N01L13I09I	3767	18N01L13J21X
567	18N01L13J11Y	1634	18N01L13I02L	2701	18N01L13I15K	3768	18N01L13J21C
568	18N01L13N06U	1635	18N01L13I07C	2702	18N01L13I14E	3769	18N01L13J16H
569	18N01L13N06J	1636	18N01L13I02S	2703	18N01L13I10V	3770	18N01L13N06D
570	18N01L13N01J	1637	18N01L13I02M	2704	18N01L13I05R	3771	18N01L13J16N
571	18N01L13J06P	1638	18N01L13I02P	2705	18N01L13I10M	3772	18N01L13N06Z
572	18N01L13J01P	1639	18N01L13I08K	2706	18N01L13I10C	3773	18N01L13N06E
573	18N01L13N02V	1640	18N01L13I03R	2707	18N01L13I05S	3774	18N01L13N01P
574	18N01L13N02L	1641	18N01L13I14V	2708	18N01L13I25D	3775	18N01L13J21J
575	18N01L13J22Q	1642	18N01L13I14Q	2709	18N01L13I15D	3776	18N01L13J16P
576	18N01L13J17L	1643	18N01L13I14F	2710	18N01L13I10I	3777	18N01L13J16E
577	18N01L13J02R	1644	18N01L13I09K	2711	18N01L13I05Y	3778	18N01L13J06J
578	18N01L13N07H	1645	18N01L13I14G	2712	18N01L13I10U	3779	18N01L13N07F
579	18N01L13J22X	1646	18N01L13I04L	2713	18N01L13J01V	3780	18N01L13N07A
580	18N01L13J22C	1647	18N01L13I19X	2714	18N01L13N01L	3781	18N01L13J17V
581	18N01L13J17H	1648	18N01L13I19C	2715	18N01L13N01B	3782	18N01L13J17Q
582	18N01L13J17C	1649	18N01L13I14X	2716	18N01L13J11R	3783	18N01L13J17R
583	18N01L13N12Y	1650	18N01L13I14S	2717	18N01L13J11B	3784	18N01L13J12W
584	18N01L13J22N	1651	18N01L13I14C	2718	18N01L13N01Y	3785	18N01L13J02K
585	18N01L13J12I	1652	18N01L13I09S	2719	18N01L13J16I	3786	18N01L13N07M
586	18N01L13J12D	1653	18N01L13I04S	2720	18N01L13J16D	3787	18N01L13N02X
587	18N01L13J02Y	1654	18N01L13I09Y	2721	18N01L13J06N	3788	18N01L13N02S
588	18N01L13J22J	1655	18N01L13I19P	2722	18N01L13J06I	3789	18N01L13J07C
589	18N01L13J12E	1656	18N01L13I20A	2723	18N01L13J11U	3790	18N01L13N02T
590	18N01L13J02P	1657	18N01L13I14J	2724	18N01L13J11P	3791	18N01L13J17Y
591	18N01L13N13A	1658	18N01L13I15A	2725	18N01L13J12V	3792	18N01L13J17N
592	18N01L13J03K	1659	18N01L13I15R	2726	18N01L13J12F	3793	18N01L13J17D
593	18N01L13N18L	1660	18N01L13I05W	2727	18N01L13J12G	3794	18N01L13N17E
594	18N01L13N18G	1661	18N01L13I25T	2728	18N01L13J07R	3795	18N01L13N12Z
595	18N01L13N03G	1662	18N01L13I25N	2729	18N01L13J07G	3796	18N01L13N12E
596	18N01L13J18G	1663	18N01L13I20T	2730	18N01L13N12S	3797	18N01L13N07J
597	18N01L13J13B	1664	18N01L13I15I	2731	18N01L13J17M	3798	18N01L13J17Z
598	18N01L13J08L	1665	18N01L13I10T	2732	18N01L13J07S	3799	18N01L13J17P
599	18N01L13J03W	1666	18N01L13I20J	2733	18N01L13J12Y	3800	18N01L13J17J
600	18N01L13N18H	1667	18N01L13I15E	2734	18N01L13N02Z	3801	18N01L13N18K





GOBERNACIÓN DE ANTIOQUIA



601	18N01L13N13M	1668	18N01L13I10J	2735	18N01L13J22Z	3802	18N01L13N13F
602	18N01L13N13H	1669	18N01L13I10E	2736	18N01L13J17U	3803	18N01L13J18K
603	18N01L13N08M	1670	18N01L13I05U	2737	18N01L13J17E	3804	18N01L13J13F
604	18N01L13J08X	1671	18N01L13J21F	2738	18N01L13J12Z	3805	18N01L13N13B
605	18N01L13N18Y	1672	18N01L13J06Q	2739	18N01L13J12U	3806	18N01L13N08R
606	18N01L13N18D	1673	18N01L13N01R	2740	18N01L13J07U	3807	18N01L13J23L
607	18N01L13N13T	1674	18N01L13J21L	2741	18N01L13J07P	3808	18N01L13J08G
608	18N01L13N13N	1675	18N01L13J21B	2742	18N01L13N18F	3809	18N01L13N18M
609	18N01L13N13I	1676	18N01L13J16L	2743	18N01L13N08K	3810	18N01L13N08X
610	18N01L13N08N	1677	18N01L13J06R	2744	18N01L13N03K	3811	18N01L13J23S
611	18N01L13N08I	1678	18N01L13J06G	2745	18N01L13J18A	3812	18N01L13J23M
612	18N01L13N03Y	1679	18N01L13J06B	2746	18N01L13J13V	3813	18N01L13J03X
613	18N01L13N03T	1680	18N01L13J11S	2747	18N01L13J13A	3814	18N01L13J03M
614	18N01L13J13Y	1681	18N01L13J11C	2748	18N01L13J08K	3815	18N01L13N23D
615	18N01L13J13T	1682	18N01L13J01S	2749	18N01L13N18B	3816	18N01L13N18T
616	18N01L13J13Z	1683	18N01L13J11D	2750	18N01L13J23B	3817	18N01L13N08Y
617	18N01L13J08Z	1684	18N01L13J06D	2751	18N01L13J13L	3818	18N01L13J23Y
618	18N01L13J08U	1685	18N01L13J21U	2752	18N01L13N18S	3819	18N01L13J18D
619	18N01L13N24F	1686	18N01L13J16U	2753	18N01L13N13S	3820	18N01L13J13D
620	18N01L13N14A	1687	18N01L13J06Z	2754	18N01L13N03X	3821	18N01L13J08N
621	18N01L13J19F	1688	18N01L13J01Z	2755	18N01L13J23X	3822	18N01L13N23E
622	18N01L13J04K	1689	18N01L13N12A	2756	18N01L13J23H	3823	18N01L13N18U
623	18N01L13N24B	1690	18N01L13N07Q	2757	18N01L13J23C	3824	18N01L13N03U
624	18N01L13N19W	1691	18N01L13N07R	2758	18N01L13J18X	3825	18N01L13J23E
625	18N01L13N09R	1692	18N01L13N07K	2759	18N01L13J18M	3826	18N01L13J18J
626	18N01L13J24W	1693	18N01L13N07B	2760	18N01L13J13C	3827	18N01L13J08J
627	18N01L13J24R	1694	18N01L13N02A	2761	18N01L13N18N	3828	18N01L13N24A
628	18N01L13J24S	1695	18N01L13J22F	2762	18N01L13N08T	3829	18N01L13N09K
629	18N01L13J24G	1696	18N01L13J22A	2763	18N01L13N03N	3830	18N01L13N09A
630	18N01L13J24B	1697	18N01L13J22B	2764	18N01L13J23D	3831	18N01L13N04V
631	18N01L13J19L	1698	18N01L13J17G	2765	18N01L13N13Z	3832	18N01L13J19K
632	18N01L13J14L	1699	18N01L13J12R	2766	18N01L13N13U	3833	18N01L13J14K
633	18N01L13J14H	1700	18N01L13J12L	2767	18N01L13N08E	3834	18N01L13J09K
634	18N01L13J09X	1701	18N01L13J07V	2768	18N01L13N03Z	3835	18N01L13J04V
635	18N01L13J09B	1702	18N01L13J07K	2769	18N01L13J23J	3836	18N01L13J04Q
636	18N01L13J04W	1703	18N01L13J02V	2770	18N01L13J08E	3837	18N01L13N14R
637	18N01L13N24D	1704	18N01L13J02L	2771	18N01L13N24K	3838	18N01L13N09W





GOBERNACIÓN DE ANTIOQUIA



UNIDOS

638	18N01L13N14Y	1705	18N01L13N07X	2772	18N01L13N19F	3839	18N01L13N04M
639	18N01L13N04T	1706	18N01L13J22M	2773	18N01L13N19A	3840	18N01L13N04B
640	18N01L13J09Y	1707	18N01L13J07M	2774	18N01L13N04F	3841	18N01L13J24M
641	18N01L13J24E	1708	18N01L13N02N	2775	18N01L13J24V	3842	18N01L13J24C
642	18N01L13J14U	1709	18N01L13J07N	2776	18N01L13J14F	3843	18N01L13J19M
643	18N01L13J14J	1710	18N01L13N12P	2777	18N01L13N19H	3844	18N01L13J14X
644	18N01L13J14E	1711	18N01L13N12J	2778	18N01L13N14X	3845	18N01L13J14S
645	18N01L13N20V	1712	18N01L13N02U	2779	18N01L13N09L	3846	18N01L13J09M
646	18N01L13N10Q	1713	18N01L13J22P	2780	18N01L13N09M	3847	18N01L13J04L
647	18N01L13N05A	1714	18N01L13J07E	2781	18N01L13N04R	3848	18N01L13N14I
648	18N01L13J25Q	1715	18N01L13J02Z	2782	18N01L13N04G	3849	18N01L13N09T
649	18N01L13J20A	1716	18N01L13N13Q	2783	18N01L13N04H	3850	18N01L13N09N
650	18N01L13J15Q	1717	18N01L13N03F	2784	18N01L13J14R	3851	18N01L13N09I
651	18N01L13J15F	1718	18N01L13J23F	2785	18N01L13J14B	3852	18N01L13N09D
652	18N01L13N10R	1719	18N01L13J08Q	2786	18N01L13J14C	3853	18N01L13J24I
653	18N01L13N10L	1720	18N01L13J03Q	2787	18N01L18B04D	3854	18N01L13J09T
654	18N01L13N05B	1721	18N01L13N08W	2788	18N01L13N24N	3855	18N01L13J09I
655	18N01L13J25W	1722	18N01L13N03R	2789	18N01L13J24T	3856	18N01L13N24P
656	18N01L13J10R	1723	18N01L13J23R	2790	18N01L13J24N	3857	18N01L13N14U
657	18N01L13J05W	1724	18N01L13J08R	2791	18N01L13J19T	3858	18N01L13N09U
658	18N01L13N25H	1725	18N01L13J08B	2792	18N01L13J19N	3859	18N01L13N04J
659	18N01L13N20C	1726	18N01L13N13X	2793	18N01L13J09N	3860	18N01L13J14Z
660	18N01L13N15C	1727	18N01L13J18C	2794	18N01L13J09D	3861	18N01L13J04Z
661	18N01L13N10S	1728	18N01L13J13M	2795	18N01L13J04Y	3862	18N01L18B05K
662	18N01L13N10M	1729	18N01L13J08S	2796	18N01L13N24E	3863	18N01L13N25F
663	18N01L13N10H	1730	18N01L13J03S	2797	18N01L13N19P	3864	18N01L13N20F
664	18N01L13N05X	1731	18N01L13J23T	2798	18N01L13N19J	3865	18N01L13N15A
665	18N01L13N05S	1732	18N01L13J18T	2799	18N01L13J09P	3866	18N01L13N05F
666	18N01L13N05H	1733	18N01L13J13N	2800	18N01L13J04P	3867	18N01L13J20F
667	18N01L13J10X	1734	18N01L13J13I	2801	18N01L13N25A	3868	18N01L13J15V
668	18N01L18B05D	1735	18N01L13J08D	2802	18N01L13J10Q	3869	18N01L18B05R
669	18N01L13N15T	1736	18N01L13N18Z	2803	18N01L18B05G	3870	18N01L13N25B
670	18N01L13N10Y	1737	18N01L13N18E	2804	18N01L13N20L	3871	18N01L13N15W
671	18N01L13J05Y	1738	18N01L13N13J	2805	18N01L13N20G	3872	18N01L13J15R
672	18N01L18B10E	1739	18N01L13N08U	2806	18N01L13N10W	3873	18N01L13J10L
673	18N01L18B05Z	1740	18N01L13N08P	2807	18N01L13N05G	3874	18N01L18B10C
674	18N01L18B05P	1741	18N01L13N03P	2808	18N01L13J25L	3875	18N01L18B05X





GOBERNACIÓN DE ANTIOQUIA



675	18N01L13N25E	1742	18N01L13J18Z	2809	18N01L13J20R	3876	18N01L18B05H
676	18N01L13N15P	1743	18N01L13J13E	2810	18N01L13J15G	3877	18N01L13N25X
677	18N01L13N10Z	1744	18N01L13J03Z	2811	18N01L18B05C	3878	18N01L13N25S
678	18N01L13N05E	1745	18N01L13J03P	2812	18N01L13N25M	3879	18N01L13N20H
679	18N01L18C06A	1746	18N01L13N09V	2813	18N01L13N25C	3880	18N01L13N15M
680	18N01L13P01Q	1747	18N01L13N09F	2814	18N01L13N20M	3881	18N01L13J25C
681	18N01L13K11V	1748	18N01L13N04K	2815	18N01L13N15X	3882	18N01L13J20H
682	18N01L13K01V	1749	18N01L13N04A	2816	18N01L13J25H	3883	18N01L13N25N
683	18N01L13K01K	1750	18N01L13J24K	2817	18N01L13J20X	3884	18N01L13N20Y
684	18N01L13P11W	1751	18N01L13J24F	2818	18N01L13J20M	3885	18N01L13N15Y
685	18N01L13P11R	1752	18N01L13J19A	2819	18N01L13J15M	3886	18N01L13N15D
686	18N01L13P06R	1753	18N01L13J14V	2820	18N01L13J15C	3887	18N01L13N05D
687	18N01L13P01G	1754	18N01L13J14Q	2821	18N01L13J10S	3888	18N01L13J25N
688	18N01L13K21B	1755	18N01L13J14A	2822	18N01L18B10I	3889	18N01L13J20T
689	18N01L18C06Y	1756	18N01L13N24L	2823	18N01L18B05Y	3890	18N01L13J15T
690	18N01L18C01X	1757	18N01L13N14W	2824	18N01L18B05N	3891	18N01L13J05T
691	18N01L18C01S	1758	18N01L13N14S	2825	18N01L13N05N	3892	18N01L13N25Z
692	18N01L13P16M	1759	18N01L13N14G	2826	18N01L13N05I	3893	18N01L13N25U
693	18N01L13P11X	1760	18N01L13N04W	2827	18N01L13J25I	3894	18N01L13N15U
694	18N01L13P11Y	1761	18N01L13J19B	2828	18N01L13J10N	3895	18N01L13N05U
695	18N01L13P11T	1762	18N01L13J14G	2829	18N01L13N20Z	3896	18N01L13N05P
696	18N01L13P11H	1763	18N01L13J09C	2830	18N01L13N10P	3897	18N01L13J25U
697	18N01L13P01Y	1764	18N01L13J04S	2831	18N01L13N10E	3898	18N01L13J10Z
698	18N01L13P01T	1765	18N01L13J04M	2832	18N01L13N05J	3899	18N01L18C06Q
699	18N01L13K21S	1766	18N01L13N19N	2833	18N01L13J20E	3900	18N01L18C01Q
700	18N01L13K06S	1767	18N01L13N19D	2834	18N01L18C01K	3901	18N01L13P21V
701	18N01L13K06M	1768	18N01L13N14D	2835	18N01L13P11F	3902	18N01L13P16F
702	18N01L13K06I	1769	18N01L13N04Y	2836	18N01L13P01A	3903	18N01L13P01V
703	18N01L13K01Y	1770	18N01L13N04D	2837	18N01L13K21A	3904	18N01L13K11F
704	18N01L13K01T	1771	18N01L13J24Y	2838	18N01L13K16F	3905	18N01L13K06V
705	18N01L18C01U	1772	18N01L13J19I	2839	18N01L13K11Q	3906	18N01L13K06A
706	18N01L13P16Z	1773	18N01L13N19E	2840	18N01L18C01W	3907	18N01L18C01G
707	18N01L13P06Z	1774	18N01L13N14Z	2841	18N01L18C01B	3908	18N01L13P06W
708	18N01L13P06U	1775	18N01L13N14J	2842	18N01L13P21L	3909	18N01L13P06L
709	18N01L13P06P	1776	18N01L13N09E	2843	18N01L13P21B	3910	18N01L13P06G
710	18N01L13K16E	1777	18N01L13N04E	2844	18N01L13P16W	3911	18N01L13P01L
711	18N01L18C12K	1778	18N01L13J14P	2845	18N01L13P16B	3912	18N01L13P01B





GOBERNACIÓN DE ANTIOQUIA



712	18N01L18C02F	1779	18N01L13J09Z	2846	18N01L13K06W	3913	18N01L13K16W
713	18N01L13P17A	1780	18N01L13N25K	2847	18N01L13K06G	3914	18N01L13K11W
714	18N01L13P12F	1781	18N01L13N20K	2848	18N01L13K06B	3915	18N01L13K11R
715	18N01L13P07V	1782	18N01L13N15Q	2849	18N01L13K01W	3916	18N01L18C11C
716	18N01L13P07Q	1783	18N01L13N15F	2850	18N01L18C11I	3917	18N01L18C06S
717	18N01L13P02F	1784	18N01L13J25A	2851	18N01L13P16X	3918	18N01L18C01M
718	18N01L13K22V	1785	18N01L13N25R	2852	18N01L13P16S	3919	18N01L18C01I
719	18N01L13K17F	1786	18N01L13N15R	2853	18N01L13P16T	3920	18N01L13P21T
720	18N01L13K12Q	1787	18N01L13J25G	2854	18N01L13P16D	3921	18N01L13P21M
721	18N01L13K02Q	1788	18N01L13J20B	2855	18N01L13P06I	3922	18N01L13P16C
722	18N01L18C12W	1789	18N01L18B05S	2856	18N01L13P01X	3923	18N01L13P06X
723	18N01L13P22R	1790	18N01L13N15S	2857	18N01L13K16X	3924	18N01L13P06Y
724	18N01L13P22B	1791	18N01L13N15H	2858	18N01L13K16S	3925	18N01L13P06D
725	18N01L13P17L	1792	18N01L13J25X	2859	18N01L13K11N	3926	18N01L13P01M
726	18N01L13P12B	1793	18N01L13J15X	2860	18N01L13K06X	3927	18N01L13P01C
727	18N01L13P07L	1794	18N01L13N25I	2861	18N01L13K06T	3928	18N01L13K21X
728	18N01L13P02W	1795	18N01L13N20T	2862	18N01L13K06N	3929	18N01L13K21I
729	18N01L13K22R	1796	18N01L13N20N	2863	18N01L18C11P	3930	18N01L13K21C
730	18N01L13K12W	1797	18N01L13N15I	2864	18N01L13P21U	3931	18N01L13K16I
731	18N01L13K07W	1798	18N01L13N05Y	2865	18N01L13K21Z	3932	18N01L13K11M
732	18N01L13K07L	1799	18N01L13J20I	2866	18N01L13K21J	3933	18N01L13K11T
733	18N01L18C12X	1800	18N01L13J15Y	2867	18N01L13K11U	3934	18N01L13K11D
734	18N01L18C02S	1801	18N01L13J15N	2868	18N01L13K01U	3935	18N01L13K06C
735	18N01L18C02H	1802	18N01L13J15I	2869	18N01L18C07K	3936	18N01L13K01N
736	18N01L13P22M	1803	18N01L13J10I	2870	18N01L18C02A	3937	18N01L13P21P
737	18N01L13P22C	1804	18N01L18B10P	2871	18N01L13P22V	3938	18N01L13P16U
738	18N01L13P17X	1805	18N01L18B10J	2872	18N01L13P22F	3939	18N01L13P16E
739	18N01L13P17C	1806	18N01L13N20U	2873	18N01L13P17Q	3940	18N01L13P11Z
740	18N01L13K17X	1807	18N01L13N15J	2874	18N01L13P17F	3941	18N01L13P11U
741	18N01L13K12M	1808	18N01L13N10U	2875	18N01L13K17V	3942	18N01L13P06J
742	18N01L18C17N	1809	18N01L13N05Z	2876	18N01L13K12F	3943	18N01L13P06E
743	18N01L18C12Y	1810	18N01L13J20P	2877	18N01L18C07W	3944	18N01L13K01Z
744	18N01L18C12T	1811	18N01L13P16V	2878	18N01L18C02G	3945	18N01L18C12F
745	18N01L18C07I	1812	18N01L13P06Q	2879	18N01L13P22W	3946	18N01L18C12A
746	18N01L18C02N	1813	18N01L13K16K	2880	18N01L13P12W	3947	18N01L13P02V
747	18N01L13P22T	1814	18N01L13K16A	2881	18N01L13P02R	3948	18N01L13K22F
748	18N01L13P17I	1815	18N01L13K11A	2882	18N01L13P02B	3949	18N01L13K07F





GOBERNACIÓN DE ANTIOQUIA



749	18N01L13P12T	1816	18N01L13K06K	2883	18N01L13K17B	3950	18N01L13K02V
750	18N01L13P12N	1817	18N01L18C01L	2884	18N01L18C07X	3951	18N01L18C12G
751	18N01L13P02Y	1818	18N01L13P21G	2885	18N01L18C07H	3952	18N01L18C02R
752	18N01L13P02I	1819	18N01L13P11B	2886	18N01L18C07C	3953	18N01L13K22G
753	18N01L13K12N	1820	18N01L13P06B	2887	18N01L18C02X	3954	18N01L13K17W
754	18N01L13K02T	1821	18N01L13K21G	2888	18N01L18C02C	3955	18N01L13K17R
755	18N01L18C12P	1822	18N01L13K16B	2889	18N01L13P22S	3956	18N01L13K17G
756	18N01L13P22U	1823	18N01L13K11G	2890	18N01L13P22H	3957	18N01L13K07B
757	18N01L13P22P	1824	18N01L13K01R	2891	18N01L13P17M	3958	18N01L18C12S
758	18N01L13P17P	1825	18N01L18C01C	2892	18N01L13P07X	3959	18N01L18C07M
759	18N01L13P12J	1826	18N01L13P21Y	2893	18N01L13K17S	3960	18N01L13P17S
760	18N01L13P07P	1827	18N01L13P21N	2894	18N01L13K12C	3961	18N01L13P17H
761	18N01L13K22E	1828	18N01L13P16N	2895	18N01L13K02M	3962	18N01L13P12H
762	18N01L13K12P	1829	18N01L13P06S	2896	18N01L18C17T	3963	18N01L13P12C
763	18N01L13K02P	1830	18N01L13P06H	2897	18N01L13K22T	3964	18N01L13P02S
764	18N01L18C13K	1831	18N01L13P01H	2898	18N01L13K12T	3965	18N01L13K12S
765	18N01L18C08V	1832	18N01L13P01D	2899	18N01L13K12I	3966	18N01L18C17D
766	18N01L18C03Q	1833	18N01L13K16C	2900	18N01L13K12D	3967	18N01L18C12N
767	18N01L18C03K	1834	18N01L13K11Y	2901	18N01L13K07N	3968	18N01L13P22I
768	18N01L18C03F	1835	18N01L13K11H	2902	18N01L18C17Z	3969	18N01L13P17D
769	18N01L13P08A	1836	18N01L13K11C	2903	18N01L18C07U	3970	18N01L13P12Y
770	18N01L13P03Q	1837	18N01L18C06P	2904	18N01L13P22J	3971	18N01L13P07T
771	18N01L13K23A	1838	18N01L18C01P	2905	18N01L13P22E	3972	18N01L13P07I
772	18N01L13K13K	1839	18N01L13P21Z	2906	18N01L13P17Z	3973	18N01L13K02Y
773	18N01L18C18W	1840	18N01L13P21E	2907	18N01L13P17U	3974	18N01L18C12Z
774	18N01L18C18L	1841	18N01L13P16J	2908	18N01L13P12P	3975	18N01L18C02J
775	18N01L18C18G	1842	18N01L13P01E	2909	18N01L13K22P	3976	18N01L13P17J
776	18N01L18C13W	1843	18N01L13K11Z	2910	18N01L13K12U	3977	18N01L13P02U
777	18N01L18C13L	1844	18N01L13K11P	2911	18N01L13K07E	3978	18N01L13K07U
778	18N01L18C03G	1845	18N01L13K11J	2912	18N01L18C08K	3979	18N01L13K02Z
779	18N01L13P18G	1846	18N01L18C07Q	2913	18N01L18C03V	3980	18N01L13K02U
780	18N01L13K23L	1847	18N01L13P17K	2914	18N01L13P23Q	3981	18N01L18C18V
781	18N01L13K23B	1848	18N01L13P07F	2915	18N01L13P13V	3982	18N01L18C13F
782	18N01L13K08R	1849	18N01L13P07A	2916	18N01L13P13Q	3983	18N01L13P13K
783	18N01L18C23C	1850	18N01L13K22Q	2917	18N01L13P13F	3984	18N01L13P08Q
784	18N01L18C18M	1851	18N01L13K17K	2918	18N01L13P13A	3985	18N01L13P03V
785	18N01L18C18H	1852	18N01L13K07V	2919	18N01L13K18K	3986	18N01L13K08Q





GOBERNACIÓN DE ANTIOQUIA



UNIDOS

786	18N01L13P23H	1853	18N01L18C12B	2920	18N01L13K08F	3987	18N01L13K03K
787	18N01L13P18X	1854	18N01L13P17G	2921	18N01L13K08A	3988	18N01L18C13R
788	18N01L13P18M	1855	18N01L13P07G	2922	18N01L13K03V	3989	18N01L18C08B
789	18N01L13P08H	1856	18N01L13K12G	2923	18N01L13K03Q	3990	18N01L18C03W
790	18N01L13P03H	1857	18N01L13K12B	2924	18N01L18C23B	3991	18N01L13P23R
791	18N01L13K13H	1858	18N01L13K02L	2925	18N01L18C13B	3992	18N01L13P18W
792	18N01L13K08X	1859	18N01L13P22X	2926	18N01L18C08W	3993	18N01L13P18R
793	18N01L18C23E	1860	18N01L13P12M	2927	18N01L18C08L	3994	18N01L13P18L
794	18N01L18C18D	1861	18N01L13P07M	2928	18N01L18C08G	3995	18N01L13P08G
795	18N01L18C13Y	1862	18N01L13K17M	2929	18N01L18C03B	3996	18N01L13K08G
796	18N01L18C13P	1863	18N01L13K02X	2930	18N01L13P23L	3997	18N01L13K03W
797	18N01L18C13J	1864	18N01L18C17I	2931	18N01L13P23G	3998	18N01L13K03L
798	18N01L18C08Z	1865	18N01L18C02D	2932	18N01L13P03L	3999	18N01L18C23H
799	18N01L18C08I	1866	18N01L13P17T	2933	18N01L13P03G	4000	18N01L18C18X
800	18N01L18C08D	1867	18N01L13P12D	2934	18N01L18C13M	4001	18N01L18C03X
801	18N01L18C08E	1868	18N01L13K22N	2935	18N01L18C08M	4002	18N01L13P23M
802	18N01L13P23P	1869	18N01L13K02N	2936	18N01L18C08C	4003	18N01L13P23C
803	18N01L13P18N	1870	18N01L18C17E	2937	18N01L18C03C	4004	18N01L13P18S
804	18N01L13P13Z	1871	18N01L18C12J	2938	18N01L13P18H	4005	18N01L13K23M
805	18N01L13P03P	1872	18N01L18C07Z	2939	18N01L13P13M	4006	18N01L18C23J
806	18N01L13K23P	1873	18N01L18C02E	2940	18N01L13P13C	4007	18N01L18C18N
807	18N01L13K18Y	1874	18N01L13P12Z	2941	18N01L13P03X	4008	18N01L18C18P
808	18N01L13K18I	1875	18N01L13P07U	2942	18N01L13K23S	4009	18N01L18C18I
809	18N01L13K18E	1876	18N01L13K12E	2943	18N01L13K18S	4010	18N01L18C18J
810	18N01L13K13J	1877	18N01L18C18Q	2944	18N01L13K13S	4011	18N01L18C13Z
811	18N01L13K08E	1878	18N01L18C18K	2945	18N01L13K13M	4012	18N01L18C13T
812	18N01L13K03Z	1879	18N01L13P18F	2946	18N01L13K03M	4013	18N01L18C08N
813	18N01L18C24A	1880	18N01L13K18Q	2947	18N01L18C23P	4014	18N01L18C03Z
814	18N01L18C19Q	1881	18N01L13K08V	2948	18N01L18C03E	4015	18N01L18C03N
815	18N01L18C19K	1882	18N01L18C08R	2949	18N01L13P23Y	4016	18N01L18C03D
816	18N01L18C19A	1883	18N01L13P18B	2950	18N01L13P23Z	4017	18N01L13P23I
817	18N01L13P24Q	1884	18N01L13P13B	2951	18N01L13P23D	4018	18N01L13P18U
818	18N01L13P09A	1885	18N01L13P03B	2952	18N01L13P23J	4019	18N01L13P13Y
819	18N01L13K19V	1886	18N01L13K23G	2953	18N01L13P18E	4020	18N01L13P13T
820	18N01L13K19F	1887	18N01L13K18B	2954	18N01L13P03T	4021	18N01L13P13U
821	18N01L13K14A	1888	18N01L18C13S	2955	18N01L13P03E	4022	18N01L13P08J
822	18N01L13K09V	1889	18N01L18C13H	2956	18N01L13K23D	4023	18N01L13K23I





GOBERNACIÓN DE ANTIOQUIA



UNIDOS

823	18N01L13K09F	1890	18N01L18C03S	2957	18N01L13K18P	4024	18N01L13K23E
824	18N01L13K09A	1891	18N01L13P23S	2958	18N01L13K13D	4025	18N01L13K18U
825	18N01L18C19B	1892	18N01L13P13S	2959	18N01L13K08U	4026	18N01L13K13Z
826	18N01L18C14G	1893	18N01L13P13H	2960	18N01L13K03Y	4027	18N01L13K13T
827	18N01L13P19R	1894	18N01L13K23H	2961	18N01L13K03P	4028	18N01L13K08N
828	18N01L13P19L	1895	18N01L13K23C	2962	18N01L18C14F	4029	18N01L13K08I
829	18N01L13P09R	1896	18N01L13K18C	2963	18N01L18C09A	4030	18N01L18C14K
830	18N01L13K24R	1897	18N01L13K08M	2964	18N01L13P19A	4031	18N01L18C09Q
831	18N01L13K24B	1898	18N01L13K08H	2965	18N01L13P14F	4032	18N01L18C04Q
832	18N01L13K09W	1899	18N01L18C18Y	2966	18N01L13P04V	4033	18N01L18C04F
833	18N01L13K09B	1900	18N01L18C18Z	2967	18N01L13P04Q	4034	18N01L18C04A
834	18N01L18C09M	1901	18N01L18C13U	2968	18N01L13K24F	4035	18N01L13P24K
835	18N01L13P19M	1902	18N01L18C13N	2969	18N01L13K24A	4036	18N01L13P19Q
836	18N01L13P19H	1903	18N01L18C08P	2970	18N01L13K14V	4037	18N01L13P14A
837	18N01L13P14H	1904	18N01L13P18T	2971	18N01L18C19R	4038	18N01L13P09V
838	18N01L13P09X	1905	18N01L13P18J	2972	18N01L13P14R	4039	18N01L13P04K
839	18N01L13P09C	1906	18N01L13P13N	2973	18N01L13P09B	4040	18N01L13P04F
840	18N01L13P04M	1907	18N01L13P13D	2974	18N01L13K19W	4041	18N01L13K24V
841	18N01L13P04C	1908	18N01L13P08P	2975	18N01L13K19G	4042	18N01L13K19Q
842	18N01L13K24X	1909	18N01L13P03D	2976	18N01L13K14G	4043	18N01L13K09Q
843	18N01L13K14S	1910	18N01L13K23U	2977	18N01L18C24C	4044	18N01L13K04Q
844	18N01L13K09S	1911	18N01L13K18N	2978	18N01L18C19M	4045	18N01L18C24B
845	18N01L18C19Y	1912	18N01L13K18D	2979	18N01L18C14S	4046	18N01L18C19W
846	18N01L18C14T	1913	18N01L13K13Y	2980	18N01L18C09X	4047	18N01L18C14W
847	18N01L18C04T	1914	18N01L18C14V	2981	18N01L18C04C	4048	18N01L18C09W
848	18N01L18C04N	1915	18N01L13P24V	2982	18N01L13P24M	4049	18N01L13P24G
849	18N01L13P24Y	1916	18N01L13P24F	2983	18N01L13K09H	4050	18N01L13K24L
850	18N01L13P09T	1917	18N01L13P24A	2984	18N01L18C24I	4051	18N01L18C14X
851	18N01L13P04Y	1918	18N01L13P14Q	2985	18N01L18C24D	4052	18N01L18C14H
852	18N01L13P04T	1919	18N01L13P14K	2986	18N01L18C14Y	4053	18N01L18C04M
853	18N01L13P04I	1920	18N01L13P04A	2987	18N01L13P24D	4054	18N01L13P24H
854	18N01L13K24Y	1921	18N01L13K19A	2988	18N01L13P19Y	4055	18N01L13P19X
855	18N01L13K14N	1922	18N01L13K04K	2989	18N01L13P19T	4056	18N01L13P09S
856	18N01L18C14Z	1923	18N01L18C14R	2990	18N01L13P09I	4057	18N01L13K14X
857	18N01L18C09Z	1924	18N01L18C04B	2991	18N01L13K19Y	4058	18N01L13K14M
858	18N01L18C09E	1925	18N01L13P14B	2992	18N01L13K19N	4059	18N01L13K09M
859	18N01L18C04J	1926	18N01L13P04B	2993	18N01L13K04N	4060	18N01L13K04X





GOBERNACIÓN DE ANTIOQUIA



UNIDOS

860	18N01L13P24P	1927	18N01L13K14W	2994	18N01L18C09U	4061	18N01L18C19T
861	18N01L13P24J	1928	18N01L13K09G	2995	18N01L18C04U	4062	18N01L13P24I
862	18N01L13P19E	1929	18N01L13K04W	2996	18N01L13P19J	4063	18N01L13P14N
863	18N01L13P14J	1930	18N01L18C24M	2997	18N01L13P04J	4064	18N01L13P14I
864	18N01L13P14E	1931	18N01L18C04S	2998	18N01L13K19U	4065	18N01L13P14D
865	18N01L13K14U	1932	18N01L13P14X	2999	18N01L13K19P	4066	18N01L13K09T
866	18N01L13K14P	1933	18N01L13P14S	3000	18N01L13K09P	4067	18N01L13K09I
867	18N01L13K14J	1934	18N01L13P14C	3001	18N01L13K09E	4068	18N01L18C19U
868	18N01L13K09Z	1935	18N01L13P09H	3002	18N01L13K04Z	4069	18N01L18C04E
869	18N01L18C15Q	1936	18N01L13P04X	3003	18N01L13K04U	4070	18N01L13P24Z
870	18N01L18C15A	1937	18N01L13K24H	3004	18N01L18C15F	4071	18N01L13P14P
871	18N01L13P20F	1938	18N01L13K24C	3005	18N01L18C05Q	4072	18N01L13P09Z
872	18N01L13K25F	1939	18N01L13K19M	3006	18N01L13P15A	4073	18N01L13K24U
873	18N01L13K25A	1940	18N01L13K04M	3007	18N01L13K15K	4074	18N01L13K19J
874	18N01L18C15L	1941	18N01L18C09T	3008	18N01L13K10A	4075	18N01L13K09U
875	18N01L18C10L	1942	18N01L18C09I	3009	18N01L18C05W	4076	18N01L18C20F
876	18N01L13P20G	1943	18N01L18C09D	3010	18N01L13P20R	4077	18N01L13P15K
877	18N01L13P05B	1944	18N01L18C04I	3011	18N01L13P10B	4078	18N01L13P10K
878	18N01L13K20B	1945	18N01L13P14Y	3012	18N01L13P05G	4079	18N01L13K25Q
879	18N01L13K15W	1946	18N01L13P04N	3013	18N01L13K25B	4080	18N01L13K20V
880	18N01L13K10W	1947	18N01L13K24D	3014	18N01L13K15B	4081	18N01L13K20Q
881	18N01L13K10L	1948	18N01L13K19T	3015	18N01L13K10R	4082	18N01L13K10K
882	18N01L13K05W	1949	18N01L13K04Y	3016	18N01L18C20S	4083	18N01L13K05K
883	18N01L18C25M	1950	18N01L13K04T	3017	18N01L18C15M	4084	18N01L18C20B
884	18N01L18C20M	1951	18N01L18C09P	3018	18N01L18C10X	4085	18N01L18C05G
885	18N01L18C15C	1952	18N01L18C09J	3019	18N01L18C10S	4086	18N01L13P25L
886	18N01L18C10M	1953	18N01L18C04Z	3020	18N01L18C05C	4087	18N01L13P25G
887	18N01L18C10H	1954	18N01L18C04P	3021	18N01L13P20M	4088	18N01L13P15G
888	18N01L18C05H	1955	18N01L13P24U	3022	18N01L13P10M	4089	18N01L13K25L
889	18N01L13P20C	1956	18N01L13P19U	3023	18N01L13P05C	4090	18N01L13K20W
890	18N01L13P10X	1957	18N01L13P09E	3024	18N01L13K25C	4091	18N01L13K15R
891	18N01L13P05X	1958	18N01L13K24P	3025	18N01L13K15S	4092	18N01L18C25C
892	18N01L13P05H	1959	18N01L13K24E	3026	18N01L13K15M	4093	18N01L18C20X
893	18N01L13K20C	1960	18N01L13K14Z	3027	18N01L13K05M	4094	18N01L18C20H
894	18N01L18C25N	1961	18N01L13K14E	3028	18N01L18C15N	4095	18N01L18C10C
895	18N01L18C20T	1962	18N01L18C25A	3029	18N01L18C15D	4096	18N01L13P25X
896	18N01L18C15Y	1963	18N01L18C20K	3030	18N01L18C05I	4097	18N01L13P25H





GOBERNACIÓN DE ANTIOQUIA



UNIDOS

897	18N01L18C15T	1964	18N01L18C20A	3031	18N01L13P25T	4098	18N01L13P15M
898	18N01L18C10I	1965	18N01L18C10F	3032	18N01L13P10D	4099	18N01L13P15C
899	18N01L13P25I	1966	18N01L18C10A	3033	18N01L13K20N	4100	18N01L13K20H
900	18N01L13P20N	1967	18N01L18C05V	3034	18N01L13K10D	4101	18N01L13K05S
901	18N01L13P15T	1968	18N01L18C05K	3035	18N01L18D11V	4102	18N01L18C25D
902	18N01L13P10Y	1969	18N01L13P20K	3036	18N01L18C15U	4103	18N01L18C20N
903	18N01L13P05T	1970	18N01L13P10V	3037	18N01L18D11F	4104	18N01L18C15I
904	18N01L13P05N	1971	18N01L13P05V	3038	18N01L18D06Q	4105	18N01L18C10N
905	18N01L13K25Y	1972	18N01L13P05A	3039	18N01L13Q21K	4106	18N01L18C10D
906	18N01L13K05N	1973	18N01L13K25K	3040	18N01L13Q21F	4107	18N01L18C05T
907	18N01L18C25E	1974	18N01L18C25L	3041	18N01L13Q16A	4108	18N01L13P15D
908	18N01L18C20J	1975	18N01L18C20R	3042	18N01L13Q11V	4109	18N01L13K25N
909	18N01L18D16A	1976	18N01L18C15R	3043	18N01L13Q11K	4110	18N01L13K20T
910	18N01L18D11K	1977	18N01L18C10W	3044	18N01L13Q11F	4111	18N01L13K20I
911	18N01L18C05J	1978	18N01L18C10B	3045	18N01L13Q01K	4112	18N01L13K15Y
912	18N01L18C05E	1979	18N01L13K25W	3046	18N01L13L16Q	4113	18N01L13K05Y
913	18N01L13P15U	1980	18N01L13K20L	3047	18N01L13K10P	4114	18N01L18D21K
914	18N01L13P15J	1981	18N01L13K05R	3048	18N01L13L06F	4115	18N01L18D16K
915	18N01L13Q01A	1982	18N01L13P25S	3049	18N01L13L01V	4116	18N01L18D11Q
916	18N01L13K20U	1983	18N01L13P20S	3050	18N01L18D11L	4117	18N01L18C10E
917	18N01L13L16F	1984	18N01L13P15H	3051	18N01L13Q11W	4118	18N01L18D01A
918	18N01L13L16A	1985	18N01L13P05M	3052	18N01L13Q06R	4119	18N01L13P25P
919	18N01L13K15P	1986	18N01L13K25X	3053	18N01L13Q01G	4120	18N01L13P25J
920	18N01L13K15E	1987	18N01L13K20S	3054	18N01L13Q01B	4121	18N01L13P25E
921	18N01L13L06A	1988	18N01L13K15H	3055	18N01L13L21L	4122	18N01L13Q11A
922	18N01L13K05U	1989	18N01L13K10H	3056	18N01L13L01L	4123	18N01L13P10E
923	18N01L18D01G	1990	18N01L13P20Y	3057	18N01L18D21C	4124	18N01L13L16V
924	18N01L18D01B	1991	18N01L13P15Y	3058	18N01L18D16H	4125	18N01L13K10U
925	18N01L13Q21G	1992	18N01L13P05Y	3059	18N01L18D16C	4126	18N01L13L06K
926	18N01L13Q06B	1993	18N01L13P05D	3060	18N01L13Q11H	4127	18N01L13K10J
927	18N01L13L11R	1994	18N01L13K25D	3061	18N01L13Q06H	4128	18N01L18D11R
928	18N01L13L01W	1995	18N01L13K20D	3062	18N01L13Q06C	4129	18N01L13Q16R
929	18N01L18D21H	1996	18N01L13K15I	3063	18N01L13L11C	4130	18N01L13Q06W
930	18N01L18D06S	1997	18N01L13K10Y	3064	18N01L13L01S	4131	18N01L13Q06L
931	18N01L13Q16H	1998	18N01L13K05T	3065	18N01L18D16T	4132	18N01L13L21W
932	18N01L13Q01S	1999	18N01L18D16F	3066	18N01L18D06N	4133	18N01L13L11W
933	18N01L13L16C	2000	18N01L18C15P	3067	18N01L18D06D	4134	18N01L13L11B





GOBERNACIÓN DE ANTIOQUIA



934	18N01L13L11X	2001	18N01L18C10U	3068	18N01L13Q21Y	4135	18N01L18D11M
935	18N01L13L11H	2002	18N01L18D01V	3069	18N01L13Q21D	4136	18N01L18D06H
936	18N01L13L01M	2003	18N01L18D01K	3070	18N01L13Q16T	4137	18N01L18D01C
937	18N01L18D16N	2004	18N01L13Q21Q	3071	18N01L13Q11N	4138	18N01L13Q16X
938	18N01L18D16I	2005	18N01L13Q21A	3072	18N01L13Q06T	4139	18N01L13Q16C
939	18N01L18D06Y	2006	18N01L13P20U	3073	18N01L13L11Y	4140	18N01L13L11M
940	18N01L13Q21N	2007	18N01L13P20E	3074	18N01L13L11D	4141	18N01L18D21I
941	18N01L13Q16I	2008	18N01L13P10U	3075	18N01L13L06N	4142	18N01L18D16D
942	18N01L13Q11D	2009	18N01L13Q06K	3076	18N01L18D21E	4143	18N01L18D11Y
943	18N01L13Q01T	2010	18N01L13P10J	3077	18N01L18D16U	4144	18N01L18D11I
944	18N01L13L21N	2011	18N01L13Q06F	3078	18N01L18D16P	4145	18N01L18D11D
945	18N01L13L01Y	2012	18N01L13K25Z	3079	18N01L18D16E	4146	18N01L18D06I
946	18N01L18D11P	2013	18N01L13L21V	3080	18N01L18D06U	4147	18N01L18D01Y
947	18N01L18D06Z	2014	18N01L13L21K	3081	18N01L18D01U	4148	18N01L18D01T
948	18N01L18D01P	2015	18N01L13K25E	3082	18N01L13Q21P	4149	18N01L13Q21I
949	18N01L13Q21J	2016	18N01L13L21A	3083	18N01L13Q16E	4150	18N01L13Q06Y
950	18N01L13Q16U	2017	18N01L13K20J	3084	18N01L13Q11E	4151	18N01L13Q01N
951	18N01L13Q16P	2018	18N01L13K15Z	3085	18N01L13Q06Z	4152	18N01L13L16T
952	18N01L13Q01Z	2019	18N01L13L01Q	3086	18N01L13Q06U	4153	18N01L13L11N
953	18N01L13L21E	2020	18N01L18D11G	3087	18N01L13Q01J	4154	18N01L13L11I
954	18N01L13L06U	2021	18N01L13Q21B	3088	18N01L13Q01E	4155	18N01L13L01N
955	18N01L13L06P	2022	18N01L13Q16W	3089	18N01L13L11U	4156	18N01L18D11J
956	18N01L13L06J	2023	18N01L13Q16L	3090	18N01L13L11P	4157	18N01L18D06E
957	18N01L18D22A	2024	18N01L13Q11B	3091	18N01L13L01U	4158	18N01L13Q21Z
958	18N01L18D17K	2025	18N01L13L21B	3092	18N01L18D22K	4159	18N01L13Q11U
959	18N01L18D02A	2026	18N01L13L11G	3093	18N01L18D17V	4160	18N01L13Q06E
960	18N01L13Q22F	2027	18N01L18D21M	3094	18N01L18D12Q	4161	18N01L13Q01U
961	18N01L13Q12V	2028	18N01L18D16S	3095	18N01L13Q22Q	4162	18N01L13L16P
962	18N01L13Q07F	2029	18N01L18D01M	3096	18N01L13Q22A	4163	18N01L13L16E
963	18N01L13Q07A	2030	18N01L18D01H	3097	18N01L13Q17K	4164	18N01L18D17Q
964	18N01L13L22Q	2031	18N01L13Q11X	3098	18N01L13Q12Q	4165	18N01L18D12A
965	18N01L13L17Q	2032	18N01L13L06X	3099	18N01L13Q12F	4166	18N01L18D02Q
966	18N01L13L12A	2033	18N01L13L06C	3100	18N01L13L22V	4167	18N01L13Q17V
967	18N01L13L07K	2034	18N01L18D01I	3101	18N01L13L22K	4168	18N01L13Q02V
968	18N01L13L07F	2035	18N01L18D01D	3102	18N01L13L17V	4169	18N01L18D12W
969	18N01L18D02R	2036	18N01L13Q06D	3103	18N01L18D22B	4170	18N01L18D12R
970	18N01L18D02L	2037	18N01L13Q01I	3104	18N01L18D17L	4171	18N01L18D12B





GOBERNACIÓN DE ANTIOQUIA



971	18N01L13Q22W	2038	18N01L13L21Y	3105	18N01L18D17B	4172	18N01L18D02B
972	18N01L13Q17L	2039	18N01L13L21I	3106	18N01L13Q22L	4173	18N01L13Q22B
973	18N01L13Q12B	2040	18N01L13L16I	3107	18N01L13Q02W	4174	18N01L13Q17R
974	18N01L13Q07R	2041	18N01L13L06Y	3108	18N01L13Q02G	4175	18N01L13Q12R
975	18N01L13Q02B	2042	18N01L13L06T	3109	18N01L13L12L	4176	18N01L13Q07G
976	18N01L13L22W	2043	18N01L13L06I	3110	18N01L13L07L	4177	18N01L13Q02R
977	18N01L13L22G	2044	18N01L18D06J	3111	18N01L18D17M	4178	18N01L13L17L
978	18N01L18D22C	2045	18N01L13Q06P	3112	18N01L18D12C	4179	18N01L13L07G
979	18N01L18D12M	2046	18N01L13L16Z	3113	18N01L18D07H	4180	18N01L18D02S
980	18N01L18D12H	2047	18N01L13L16U	3114	18N01L13Q17M	4181	18N01L13Q07C
981	18N01L18D02X	2048	18N01L13L16J	3115	18N01L13Q02X	4182	18N01L13Q02C
982	18N01L13Q17H	2049	18N01L18D12V	3116	18N01L13L17S	4183	18N01L13L22S
983	18N01L13Q12M	2050	18N01L13Q22V	3117	18N01L18D22I	4184	18N01L13L17M
984	18N01L13Q07S	2051	18N01L13Q17F	3118	18N01L18D22D	4185	18N01L13L17H
985	18N01L13Q02S	2052	18N01L13Q17A	3119	18N01L18D07Y	4186	18N01L18D12Y
986	18N01L13L02S	2053	18N01L13Q12K	3120	18N01L18D22P	4187	18N01L18D12N
987	18N01L18D17T	2054	18N01L13Q07K	3121	18N01L18D02E	4188	18N01L18D12I
988	18N01L18D02N	2055	18N01L13L22A	3122	18N01L13Q22Z	4189	18N01L18D07N
989	18N01L18D02I	2056	18N01L13L07Q	3123	18N01L13Q17E	4190	18N01L18D02T
990	18N01L13Q22T	2057	18N01L13L07A	3124	18N01L13Q12U	4191	18N01L13Q22I
991	18N01L13Q17T	2058	18N01L13L02V	3125	18N01L18D18L	4192	18N01L18D22E
992	18N01L13Q17D	2059	18N01L18D17W	3126	18N01L18D13K	4193	18N01L18D02P
993	18N01L13Q12Y	2060	18N01L18D17R	3127	18N01L18D08B	4194	18N01L13Q17Z
994	18N01L13Q12N	2061	18N01L18D07W	3128	18N01L18D03R	4195	18N01L13Q17J
995	18N01L18D22J	2062	18N01L18D07R	3129	18N01L13Q23W	4196	18N01L18D18Q
996	18N01L18D12Z	2063	18N01L18D02W	3130	18N01L13Q23K	4197	18N01L18D18F
997	18N01L18D12J	2064	18N01L13Q07W	3131	18N01L13Q18V	4198	18N01L18D18G
998	18N01L18D12E	2065	18N01L13L22L	3132	18N01L13Q18R	4199	18N01L18D13W
999	18N01L18D02U	2066	18N01L13L17W	3133	18N01L13Q13G	4200	18N01L18D13Q
1000	18N01L18D02J	2067	18N01L13L17B	3134	18N01L13Q23H	4201	18N01L18D13G
1001	18N01L13Q22J	2068	18N01L13L12W	3135	18N01L18D23D	4202	18N01L18D08V
1002	18N01L13Q17U	2069	18N01L13L12B	3136	18N01L18D18D	4203	18N01L18D03B
1003	18N01L18D23L	2070	18N01L13L02R	3137	18N01L18D13I	4204	18N01L13Q23Q
1004	18N01L18D23G	2071	18N01L13L02L	3138	18N01L18D08D	4205	18N01L13Q23B
1005	18N01L18D18V	2072	18N01L18D12X	3139	18N01L18D03Y	4206	18N01L13Q13K
1006	18N01L18D18B	2073	18N01L18D02M	3140	18N01L13Q18Y	4207	18N01L18D03H
1007	18N01L18D13V	2074	18N01L13Q22X	3141	18N01L13Q18T	4208	18N01L13Q23X





GOBERNACIÓN DE ANTIOQUIA



UNIDOS

1008	18N01L18D13A	2075	18N01L13Q22S	3142	18N01L13Q18N	4209	18N01L18D23I
1009	18N01L13Q23A	2076	18N01L13Q17X	3143	18N01L13Q18D	4210	18N01L18D13D
1010	18N01L13Q18F	2077	18N01L13Q12S	3144	18N01L13Q13I	4211	18N01L18D08Y
1011	18N01L13Q18G	2078	18N01L13Q02H	3145	18N01L18D23J	4212	18N01L18D08I
1012	18N01L13Q13L	2079	18N01L13L22M	3146	18N01L18D08E	4213	18N01L13Q23D
1013	18N01L13Q08W	2080	18N01L13L07C	3147	18N01L13Q18Z	4214	18N01L18D18J
1014	18N01L18D08H	2081	18N01L18D12D	3148	18N01L13Q18E	4215	18N01L18D13J
1015	18N01L18D03S	2082	18N01L18D07T	3149	18N01L13Q13E	4216	18N01L18D14K
1016	18N01L18D03M	2083	18N01L13Q22D	3150	18N01L18D24A	4217	18N01L18D09F
1017	18N01L13Q23C	2084	18N01L13Q12T	3151	18N01L18D19V	4218	18N01L13Q19V
1018	18N01L13Q18X	2085	18N01L18D17E	3152	18N01L18D14A	4219	18N01L13Q19F
1019	18N01L18D18I	2086	18N01L18D12U	3153	18N01L13Q24Q	4220	18N01L13Q19A
1020	18N01L18D08T	2087	18N01L18D07P	3154	18N01L13Q24R	4221	18N01L13Q09V
1021	18N01L18D03N	2088	18N01L18D07J	3155	18N01L18D14S	4222	18N01L18D14B
1022	18N01L18D03I	2089	18N01L18D07E	3156	18N01L18D14H	4223	18N01L18D04L
1023	18N01L13Q23Y	2090	18N01L13Q22P	3157	18N01L18D09S	4224	18N01L13Q24L
1024	18N01L13Q23T	2091	18N01L13Q17P	3158	18N01L18D19D	4225	18N01L13Q14R
1025	18N01L18D18U	2092	18N01L13Q12E	3159	18N01L18D14Y	4226	18N01L18D19X
1026	18N01L18D18E	2093	18N01L18D08Q	3160	18N01L18D09D	4227	18N01L18D14M
1027	18N01L18D13Z	2094	18N01L18D08G	3161	18N01L18D04N	4228	18N01L18D09X
1028	18N01L18D08U	2095	18N01L18D03W	3162	18N01L18D19U	4229	18N01L18D04X
1029	18N01L18D03P	2096	18N01L13Q23R	3163	18N01L18D04U	4230	18N01L18D04M
1030	18N01L13Q18P	2097	18N01L13Q23G	3164	18N01L13Q24Z	4231	18N01L18D24N
1031	18N01L18D19A	2098	18N01L13Q18Q	3165	18N01L18D10K	4232	18N01L18D19N
1032	18N01L18D14V	2099	18N01L13Q18A	3166	18N01L18D10A	4233	18N01L18D09N
1033	18N01L18D09K	2100	18N01L13Q18B	3167	18N01L18D05Q	4234	18N01L13Q24Y
1034	18N01L13Q24K	2101	18N01L18D23M	3168	18N01L13Q25Q	4235	18N01L13Q24T
1035	18N01L13Q14V	2102	18N01L18D23C	3169	18N01L13Q20Q	4236	18N01L13Q14Y
1036	18N01L18D24G	2103	18N01L18D13S	3170	18N01L18D25G	4237	18N01L18D14Z
1037	18N01L18D09G	2104	18N01L18D13C	3171	18N01L18D10L	4238	18N01L18D14U
1038	18N01L13Q24G	2105	18N01L18D08S	3172	18N01L18D10C	4239	18N01L18D04Z
1039	18N01L13Q24B	2106	18N01L13Q13S	3173	18N01L13Q20X	4240	18N01L13Q14U
1040	18N01L13Q14L	2107	18N01L13Q13C	3174	18N01L13Q20B	4241	18N01L18D25K
1041	18N01L18D19H	2108	18N01L18D18N	3175	18N01L13Q15B	4242	18N01L18D20V
1042	18N01L13Q24X	2109	18N01L18D13T	3176	18N01L18D15Y	4243	18N01L18D20A
1043	18N01L13Q14C	2110	18N01L18D03T	3177	18N01L18D10N	4244	18N01L18D15A
1044	18N01L18D14N	2111	18N01L13Q23I	3178	18N01L13Q20T	4245	18N01L18D10V





1045	18N01L13Q09Y	2112	18N01L13Q08Y	3179	18N01L13Q15T	4246	18N01L18D05A
1046	18N01L18D24E	2113	18N01L13Q23Z	3180	18N01L18D05J	4247	18N01L13Q25F
1047	18N01L18D19Z	2114	18N01L13Q08Z	3181	18N01L13Q25U	4248	18N01L13Q25A
1048	18N01L18D14E	2115	18N01L18D24F	3182	18N01L13Q20Z	4249	18N01L18D25L
1049	18N01L18D09Z	2116	18N01L18D19K	3183	18N01L13Q20J	4250	18N01L18D25B
1050	18N01L18D09E	2117	18N01L18D19F	3184	18N01L13I02X	4251	18N01L18D20L
1051	18N01L18D04P	2118	18N01L18D14F	3185	18N01L13I07U	4252	18N01L18D15R
1052	18N01L13Q19P	2119	18N01L18D09A	3186	18N01L13I07I	4253	18N01L18D05G
1053	18N01L13Q19E	2120	18N01L18D04V	3187	18N01L13I08L	4254	18N01L13Q25M
1054	18N01L18D25A	2121	18N01L13Q19Q	3188	18N01L13I08B	4255	18N01L13Q15S
1055	18N01L18D15V	2122	18N01L18D19R	3189	18N01L13I03W	4256	18N01L18D20I
1056	18N01L18D15K	2123	18N01L18D14R	3190	18N01L13I08X	4257	18N01L18D20D
1057	18N01L18D15F	2124	18N01L18D09R	3191	18N01L13I13T	4258	18N01L13Q25Y
1058	18N01L18D05K	2125	18N01L13Q19L	3192	18N01L13I08I	4259	18N01L13Q15I
1059	18N01L13Q25V	2126	18N01L13Q14S	3193	18N01L13I18E	4260	18N01L18D15U
1060	18N01L13Q15V	2127	18N01L18D19T	3194	18N01L13I13J	4261	18N01L18D15J
1061	18N01L13Q10V	2128	18N01L18D14T	3195	18N01L13I04V	4262	18N01L18D10Z
1062	18N01L18D25M	2129	18N01L18D09T	3196	18N01L13I19L	4263	18N01L18D10E
1063	18N01L18D20X	2130	18N01L18D09I	3197	18N01L13I14R	4264	18N01L18D05E
1064	18N01L18D20C	2131	18N01L13Q19T	3198	18N01L13I19M	4265	18N01L13Q25P
1065	18N01L18D05M	2132	18N01L13Q14I	3199	18N01L13I09C	4266	18N01L13Q15P
1066	18N01L13Q25C	2133	18N01L18D19J	3200	18N01L13I04M		
1067	18N01L13Q20W	2134	18N01L18D09P	3201	18N01L13I14D		

5. CAPACIDAD ECONÓMICA

La evaluación de la capacidad económica consiste en establecer si la persona natural o jurídica tenga la suficiencia financiera para cumplir con los requisitos mínimos exploratorios de un contrato de concesión, la cual es evaluada a partir del 9 de junio de 2015.

De conformidad con la evaluación económica de fecha 29 de julio de 2021, el proponente cumple con la capacidad económica para adelantar el proyecto minero contenido en la propuesta de contrato de concesión, de conformidad con lo establecido en la Ley 1753 del 9 de junio de 2015 – Ley del Plan Nacional de Desarrollo 2015-2018.

6. CONCERTACIÓN CON LA AUTORIDAD MUNICIPAL

El día 4 de JULIO de 2017, entre la Secretaria de Minas de La Gobernación de Antioquia y el Alcalde Municipal de FRONTINO se realizó jornada en la que luego de socializarse el estado actual del municipio,





GOBERNACIÓN DE ANTIOQUIA



su caracterización y sus capas geográficas, se definió un área susceptible de vocación minera y al finalizar se suscribió acta de concertación.

CONCLUSIONES:

Una vez efectuado el estudio técnico, jurídico y financiero, se determinó que la propuesta de contrato de concesión **KHP-08043X**, cumple con los requisitos exigidos por la normatividad vigente. Por lo anterior, es viable para presentar en la audiencia pública de participación ciudadana.

Si con la ejecución de las actividades de exploración se establece que las mismas afectan directa o indirectamente la integridad étnica, social, económica y cultural de las comunidades indígenas y/o afrodescendientes, conforme al concepto que emita la autoridad competente, las mismas quedarán sujetas a la realización de la consulta previa, conforme a lo dispuesto en el artículo 330 de la Constitución Política, el convenio 169 de 1991 de la OIT y la Ley 21 de 1991.

