



GOBERNACIÓN DE ANTIOQUIA



SECRETARÍA DE MINAS - GOBERNACIÓN DE ANTIOQUIA
DIRECCIÓN DE TITULACION MINERA

INFORME TÉCNICO, ECONÓMICO Y JURÍDICO DE LA PROPUESTA DE
CONTRATO DE CONCESION No. 501880

MINERAL	MINERALES DE COBRE Y SUS CONCENTRADOS, MINERALES DE ORO Y SUS CONCENTRADOS, MINERALES DE PLATA Y SUS CONCENTRADOS, MINERALES DE PLATINO (INCLUYE PLATINO, PALADIO, RUTENIO, RODIO, OSMIO) Y SUS CONCENTRADOS, MINERALES DE PLOMO Y SUS CONCENTRADOS
FECHA DE RADICACIÓN	26 DE MAYO DE 2021
PROPONENTE	ANTIOQUIA GOLD LTD.
ÁREA DEFINIDA SUSCEPTIBLE DE CONTRATAR	3898,8876 HECTÁREAS DISTRIBUIDAS EN UNA (01) ZONA.
UBICACIÓN	GÓMEZ PLATA Y YOLOMBÓ - ANTIOQUIA

MEDELLÍN, NOVIEMBRE 17 DE 2021





GLOSARIO MINERO

Abandono (industria minera): Fase del Ciclo Minero durante la cual tiene lugar la disminución gradual de la producción, la elaboración del plan de cierre de la mina, el retiro de los equipos mineros, la disposición de activos y excedentes, el cierre y la restauración de las excavaciones mineras, y las actividades para la prevención y la mitigación de los impactos ambientales por el cierre de la operación.

Actividad: Proceso o grupo de operaciones que constituyen una unidad cuyo resultado es un conjunto de bienes o servicios. Los bienes y servicios producidos pueden ser característicos de esa u otra actividad.

Área libre: Área disponible o no adjudicada, que podrá ser otorgada a un solicitante.

Autoridad ambiental: Es la autoridad que tiene a su cargo fiscalizar los recursos naturales renovables, aprobar estudios de impacto ambiental, adoptar términos y guías, aprobar la Licencia Ambiental, delimitar geográficamente las reservas forestales

Autoridad minera: Autoridad nacional que tiene a su cargo la administración de los recursos mineros, titulación, registro, asistencia técnica, fomento, fiscalización y vigilancia de las obligaciones emanadas de los títulos y solicitudes.

Canon superficiario: Contraprestación que cobra la entidad contratante sobre la totalidad del área de la concesión durante la exploración, el montaje y la construcción o sobre las extensiones de las mismas que el contratista retenga para explorar durante el período de explotación.

Catastro Minero Nacional: Conformación física en documentos cartográficos de todas las alinderaciones de las áreas que son objeto de Títulos Mineros o solicitudes para explorar o explotar minerales, así como las áreas de reserva para utilidad pública, parques naturales, zonas de protección ecológica, agrícola o ganadera, perímetros urbanos, entre otros.

Ciclo minero: Diferentes fases que ocurren durante el desarrollo de un proyecto minero.

Derecho a explorar minerales: Es el derecho que se les confiere a los beneficiarios de títulos mineros a realizar, dentro de una zona determinada, trabajos dirigidos a establecer la existencia de depósitos y yacimientos de minerales, la geometría del depósito, la viabilidad técnica de extraerlos, sus reservas en calidad y cantidad comercialmente explotable y el impacto que sobre el medio ambiente y el entorno social puedan causar estos trabajos.





GOBERNACIÓN DE ANTIOQUIA



Derecho a explotar: Es el derecho que tiene el beneficiario de un título minero para realizar un conjunto de operaciones que tiene por objeto la extracción o la captación de los minerales yacientes en el suelo o el subsuelo dentro de un área determinada.

Desarrollo sostenible: Desarrollo que conduce al crecimiento económico, a la elevación de la calidad de vida, a la productividad de las personas y al bienestar social, sin agotar la base de los recursos naturales renovables en que se sustenta, ni deteriorar el medio ambiente o el derecho de las generaciones futuras a utilizarlo para la satisfacción de sus propias necesidades

Diagnóstico Ambiental de Alternativas -DAA: Estudio elaborado con el fin de suministrar la información requerida para evaluar y comparar las diferentes opciones bajo las cuales sea posible desarrollar un proyecto con el fin de optimizar y racionalizar el uso de los recursos ambientales y evitar o minimizar los riesgos, efectos e impactos negativos

Evaluación de impacto ambiental: Estudio técnico de carácter multidisciplinario, encaminado a predecir, identificar, valorar y corregir los efectos o impactos ambientales que sobre el medio producen determinados proyectos. Procedimiento a través del cual, las autoridades ambientales autorizan proyectos específicos, así como las condiciones a las que se sujetarán para su ejecución.

Licencia ambiental: Autorización que otorga la autoridad competente a una persona natural o jurídica, para la ejecución de un proyecto, obra o actividad. Autorización que otorga la autoridad competente para la construcción, el montaje, la explotación objeto del contrato y el beneficio y para las labores adicionales de exploración durante la etapa de explotación.

Permiso ambiental: Autorización que concede la autoridad ambiental para el uso o el beneficio temporal de un recurso natural.

Plan de Manejo Ambiental –PMA: Instrumento de gestión eminentemente práctico, en el que de manera detallada se establecen las acciones que se requieren para prevenir, mitigar, controlar, compensar y corregir los posibles efectos o impactos ambientales negativos causados en desarrollo de un proyecto, una obra o una actividad; incluye también los planes de seguimiento, evaluación y monitoreo, y los de contingencia. Se diferencia de los estudios DAA y EIA en que éstos son estudios prospectivos que se elaboran para acciones proyectadas, mientras que el PMA tiene como base un escenario real, intervenido, sobre el cual están ocurriendo impactos perfectamente identificables, en la mayoría de los casos.

Polígono: Figura geométrica que representa un área de interés.

Procedimiento administrativo minero: Son los trámites, diligencias y resoluciones que integran el procedimiento gubernativo.





GOBERNACIÓN DE ANTIOQUIA



Programa Mínimo Exploratorio –Formato A: Documento que contempla las actividades que se deben ejecutar, la inversión necesaria y los manejos ambientales y laborales mínimos que tendrán que desarrollarse en el desarrollo de las actividades exploratorias.

Programa de Trabajos y Obras –PTO: Es el resultado de los estudios y trabajos de exploración, que presenta el concesionario, antes el vencimiento definitivo de este período, para la aprobación de la autoridad concedente que se anexa al contrato como parte de las obligaciones técnicas.

Regalía: Contraprestación obligatoria por la explotación de los recursos no renovables.

Título minero: Es el contrato de concesión minera debidamente perfeccionado e inscrito en el Registro Nacional Minero que otorga el derecho a explorar y explotar el suelo y el subsuelo minero de propiedad de la Nación.

Zonas de exclusión de la minería: zona en las que no podrán ejecutarse trabajos y obras de exploración y explotación mineras por estar declaradas y delimitadas como de protección y desarrollo de los recursos naturales renovables o del ambiente.





GOBERNACIÓN DE ANTIOQUIA



SECRETARÍA DE MINAS - GOBERNACIÓN DE ANTIOQUIA

DIRECCIÓN DE TITULACION MINERA INFORME TÉCNICO, JURÍDICO Y ECONÓMICO DE LA PROPUESTA DE CONTRATO No. 501880

1. GENERALIDADES:

Mediante el Decreto 4134 de 3 de noviembre de 2011, se creó la Agencia Nacional de Minería ANM, como una agencia estatal de naturaleza especial, adscrita al Ministerio de Minas y Energía, cuyo objeto es la administración integral de los recursos minerales de propiedad del Estado, promover su aprovechamiento óptimo y sostenible.

Ahora bien, mediante convenio interadministrativo No. 002 de 2015, que tiene por objeto: “El Delegatario se obliga a realizar todas las actividades y gestiones técnicas, jurídicas, económicas y administrativas necesarias con recursos propios, para el cabal cumplimiento de la función delegada de conformidad con la constitución política de Colombia” y la Resolución No. 0271 del 18 de abril de 2013, prorrogada mediante las Resoluciones Nos. 0229 del 11 de abril de 2014, 210 del 15 de abril de 2015, 229 del 14 de abril de 2016 y 022 del 20 de enero de 2017, es la Secretaría de Minas de la Gobernación de Antioquia la Autoridad Minera competente en jurisdicción de éste Departamento

Con fundamento en lo anterior, La Secretaría de Minas del Departamento de Antioquia, en uso de sus atribuciones tiene la competencia para evaluar técnica, económica y jurídicamente las propuestas de contrato de concesión que presentan los particulares interesados en desarrollar un proyecto minero.

El proceso de contratación y titulación minera se encuentra a cargo de la Dirección de Titulación Minera de la Secretaría de Minas del Departamento de Antioquia, quien, a través del archivo de la dependencia recepciona los documentos soportes de las propuestas que previamente fueron radicadas a través de la página web de la Agencia Nacional de Minería (www.anm.gov.co).

Previo el otorgamiento del título minero se debe adelantar un procedimiento administrativo en el que se evalúa en primer lugar, que exista un área libre para hacer minería. ¿Qué significa esto? que no tenga superposición con un área excluida para la minería, las cuales se encuentran determinadas en la normatividad que regula la materia, y que no presente superposición con alguna otra propuesta de contrato. En segundo lugar, se evalúa que el interesado cumpla con los requisitos de orden técnico, económico y jurídico previstos en la ley minera para el otorgamiento de un título minero.

Al respecto es de señalar que entre las zonas excluidas de la minería se encuentran: Parques Nacionales Naturales, Parques Nacionales Regionales, Zonas de Reservas Natural Protectoras y los Páramos y Humedales con categoría Ramsar. La Agencia Nacional de Minería, en calidad de Autoridad Minera Nacional, está en constante coordinación con el Ministerio de Ambiente y Desarrollo Sostenible, Parques Nacionales Naturales y las Corporaciones Autónomas Regionales con el fin de mantener actualizadas las áreas excluidas y restringidas de minería, e incluirlos en el Catastro Minero Colombiano.





El objetivo del procedimiento tendiente a la contratación minera, que se encuentra a cargo de la Dirección de Titulación Minera, busca verificar que la propuesta de contrato de concesión reúna la totalidad de los requisitos definidos por la normatividad minera, tales como:

- Verificación de requisitos técnicos, económicos y jurídicos
- Concertación con los entes territoriales
- Participación ciudadana

De acuerdo con los lineamientos de las sentencias proferidas por la Corte Constitucional, se estipuló un protocolo por parte de la Autoridad Minera Nacional, en el que además de la concertación con los Alcaldes Municipales y luego de evaluados los elementos técnicos, económicos y jurídicos, la Secretaría de Minas del Departamento de Antioquia debe realizar una **Audiencia de Participación Ciudadana**, en la que se presentan todos los proyectos mineros que fueron determinados como viables para el municipio en el que se llevará a cabo la audiencia, la cual permite la inscripción de personas que quieran intervenir, expresar sus inquietudes, preguntas y/o comentarios sobre dichas propuestas.

Esta audiencia tiene por objeto que la comunidad se entere, sobre los proyectos mineros que se van a realizar en el municipio, quienes los ejecutaran, actividades que se van a desarrollar, así como los posibles impactos de los proyectos exploratorios, y se habla de exploratorios, toda vez que en esta etapa no se sabe si todos los proyectos van a llegar a la etapa de explotación.

La participación en la audiencia es libre, siendo necesaria la inscripción para las intervenciones y dejar consignados las inquietudes sobre el proyecto de su interés.

Una vez se cumplan todos estos requisitos, se puede suscribir un contrato de concesión, el cual es otorgado por un término de 30 años, el cual comprende las siguientes etapas:

Figura N°1 Ciclo Minero

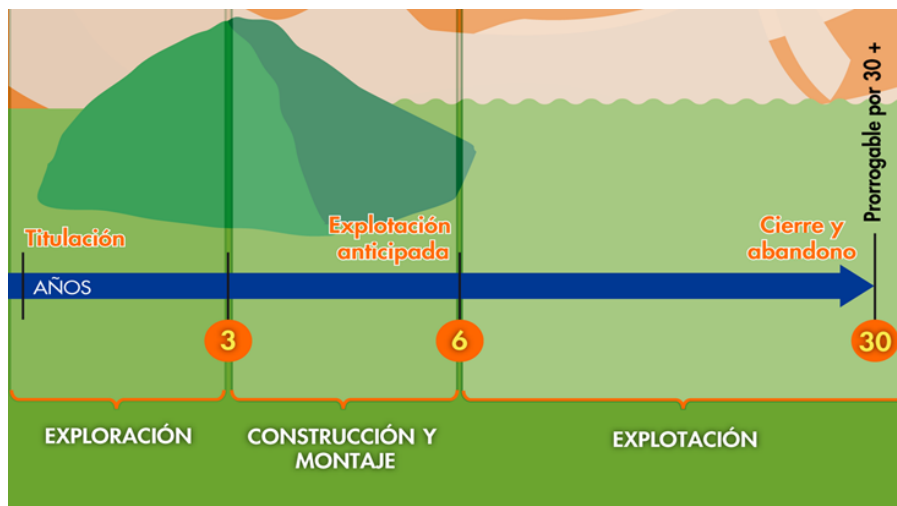



Retomando la definición que trae el artículo 45 de la Ley 685 de 2001- Código de Minas- sobre el contrato de concesión minera este “(...) es el que se celebra entre el Estado y un particular para efectuar, por cuenta y riesgo de este, los estudios, trabajos y obras de exploración de minerales de propiedad estatal que puedan encontrarse dentro de una zona determinada y para explotarlos en los términos y condiciones establecidos en este Código. Este contrato es distinto al de obra pública y al de concesión de servicio público”, se tiene que la ejecución del título minero se desarrolla por etapas, la cuales corresponden al ciclo minero, así:

- **Etapa N° 1 Exploración:**

Tiene una duración de 3 años, prorrogable hasta por 8 años, de dos en dos. Esta etapa tiene como objetivo calcular las reservas minerales y realizar el Programa de Trabajos y Obras (PTO) y el Estudio de impacto Ambiental (EIA) necesarios para el desarrollo del proyecto minero. En esta etapa, el contratista debe cumplir con los permisos ambientales a los que haya lugar conforme al Plan Único de Exploración (PUE), allegar el informe semestral y anual- Formatos Básicos Mineros (FBM), adquirir una póliza minero ambiental y adicionalmente, cumplir con el pago del canon superficiario.

Como resultado de los estudios y trabajos de exploración, el concesionario, antes del vencimiento definitivo de este período, debe presentar para la aprobación de la autoridad concedente, el Programa de Trabajos y Obras de Explotación que se anexará al contrato como parte de las obligaciones, el cual debe contener los siguientes elementos y documentos:

1. Delimitación definitiva del área de explotación.
2. Mapa topográfico de dicha área.
3. Detallada información cartográfica del área y, si se tratare de minería marina especificaciones batimétricas.
4. Ubicación, cálculo y características de las reservas que habrán de ser explotadas en desarrollo del proyecto.
5. Descripción y localización de las instalaciones y obras de minería, depósito de minerales, beneficio y transporte y, si es del caso, de transformación.
6. Plan Minero de Explotación, que incluirá la indicación de las guías técnicas que serán utilizadas.
7. Plan de Obras de Recuperación geomorfológica paisajística y forestal del sistema alterado.
8. Escala y duración de la producción esperada.
9. Características físicas y químicas de los minerales por explotarse.
10. Descripción y localización de las obras e instalaciones necesarias para el ejercicio de las servidumbres inherentes a las operaciones mineras.
11. Plan de cierre de la explotación y abandono de los montajes y de la infraestructura.

Simultáneamente con el Programa de Trabajos y Obras –PTO, el contratista debe presentar el estudio que demuestre la factibilidad ambiental de dicho programa, sin la aprobación expresa de este estudio y la expedición de la Licencia Ambiental correspondiente, no habrá lugar a la iniciación de los trabajos y obras





de explotación minera. Adicionalmente las obras de recuperación geomorfológica, paisajística y forestal del ecosistema alterado deben ejecutarse por profesionales afines a cada una de estas labores. Dicha licencia con las restricciones y condicionamientos que imponga al concesionario, formarán parte de sus obligaciones contractuales.

Adicionalmente, de acuerdo a la resolución 708 de 2016 de la ANM, el titular minero debe presentar el **Plan de Gestión Social a la autoridad minera, a más tardar dentro de los 30 días anteriores a la fecha de finalización de la etapa de exploración**, en el entendido que la ejecución de dicho plan debe iniciarse con la etapa de construcción y montaje.

- **Etapa 2 Construcción y Montaje:**

Esta etapa tiene una duración de 3 años, prorrogable por 1 año más, se realiza luego y solo si la Secretaría de Minas del Departamento de Antioquia aprueba el PTO, y la autoridad ambiental competente aprueba el plan de manejo ambiental o de licenciamiento ambiental¹. Esta etapa tiene como objetivo realizar las obras de infraestructura y montaje para la etapa de explotación, adicionalmente, el concesionario debe cumplir con las obligaciones de pago de canon superficiario, el informe semestral y anual- Formatos Básicos Mineros (FBM) y el pago de la póliza minero ambiental.

Así mismo, si existe en el área objeto del contrato presencia de comunidades indígenas, comunidades negras, afrocolombianas, raizales, palenqueras o ROM, el contratista debe adelantar el trámite de consulta previa conforme las disposiciones legales, además, si el título está dentro de un área de reserva forestal de Ley 2ª, debe solicitar la fase de sustracción definitiva. Solo si se cumplen estas condiciones, cuando haya lugar, se puede pasar a la etapa de explotación.

- **Etapa 3 Explotación por el tiempo remanente del contrato prorrogable por 30 años más.**

En este periodo se extrae, capta, beneficia y comercializa el mineral y unas veces se termine el plazo de ejecución del contrato, se realiza el cierre y abandono de los montajes y de la infraestructura. Las obligaciones del concesionario en esta etapa, son el pago de regalías (diferenciadas por tipo de mineral), la presentación de los informes semestrales y anuales para la fiscalización- Formatos Básicos Mineros (FBM) y cumplir con los informes a las autoridades ambientales y el pago de la póliza minero- ambiental.

Es de anotar que, a la terminación del contrato, el concesionario está obligado a dejar en condiciones aptas para el uso normal de los frentes de trabajo utilizables, las obras destinadas a las servidumbres y las conservación, mitigación y adecuación ambiental.

La Dirección de Fiscalización Minera de la Secretaría de Minas, es la encargada de realizar el seguimiento y fiscalización a la ejecución del título minero en sus distintas etapas, destacando que en la etapa de exploración, se debe dar cumplimiento a lo establecido en el Programa Mínimo Exploratorio –

¹ De acuerdo al tamaño del proyecto si es pequeña, mediana y gran minería.



GOBERNACIÓN DE ANTIOQUIA



Formato A, documento que contempla las actividades que se deben ejecutar, la inversión necesaria y los manejos ambientales y laborales mínimos que tendrán que desarrollarse en el ejercicio de las actividades exploratorias. Este documento, hace parte integral del contrato de concesión y, por tanto, se constituye en un instrumento de seguimiento y fiscalización del correspondiente título en esta etapa.





2. EVALUACION DE LA PROPUESTA DE CONTRATO DE CONCESION 501880

2.1 ANTECEDENTES

Que el proponente ANTIOQUIA GOLD LTD., identificado con NIT. 900217771, radicó el día 26 de mayo de 2021, la propuesta de contrato de concesión para la exploración y explotación de un yacimiento clasificado técnicamente como MINERALES de COBRE y sus CONCENTRADOS, MINERALES de ORO y sus CONCENTRADOS, MINERALES de PLATA y sus CONCENTRADOS, MINERALES de PLATINO (INCLUYE PLATINO, PALADIO, RUTENIO, RODIO, OSMIO) y sus CONCENTRADOS, MINERALES de PLOMO y sus CONCENTRADOS, ubicado en los municipios de GÓMEZ PLATA Y YOLOMBÓ, Departamento de ANTIOQUIA, a la cual le correspondió el expediente No. **501880**.

Durante el trámite se han efectuado las siguientes actuaciones administrativas:

- Radicación Web a través de la plataforma AnnA Minería.
- Que el día 01 de octubre de 2021, se realizó evaluación técnica de la propuesta de contrato de concesión.
- El día 29 de septiembre de 2021, se realizó evaluación jurídica de la propuesta de contrato de concesión.
- Que el 29 de septiembre de 2021, se evaluó económicamente la propuesta de contrato de concesión.

3. EVALUACIÓN JURÍDICA:

Durante la evaluación jurídica, se verifica que el proponente cuente con la capacidad legal para formular propuestas de tendientes a la concesión minera y para celebrar el correspondiente contrato. Esto se refiere, en el caso de las personas naturales, que cuente con la capacidad de que trata el artículo 1502 del Código Civil y en el caso de las personas jurídicas, públicas o privadas, que en su objeto se encuentren incluidas, expresa y específicamente, las actividades de exploración y explotación minera.

3.1 Capacidad Legal

El día 29 de septiembre de 2021, se realizó la evaluación jurídica de la propuesta, en el cual se evidencia que en su objeto social se establece las actividades de exploración y explotación. Por lo tanto, cuenta con la capacidad de que trata el artículo 17 de la Ley 685 de 2001.

3.2 Inhabilidades e Incompatibilidades

Consultado el sistema de Información de Registro de Sanciones y Causas de Inhabilidad –SIRI de la Procuraduría General de la Nación, el Sistema de Información del Boletín de Responsables Fiscales “SIBOR” de la Contraloría General de la República y el Sistema de Antecedentes Judiciales de la Policía





Nacional de Colombia, se determinó que las proponentes, NO se encuentran incurso en causal de inhabilidad para contratar con el Estado.

4. EVALUACIÓN TÉCNICA

4.1 Definición del área a contratar

Una vez adelantada la evaluación técnica del área solicitada se determinó un área de **3898,8876** hectáreas correspondientes a 3187 celdas, determinadas como libres susceptibles de contratar, distribuidas en una (01) zona, la cual se encuentra libre de superposiciones con solicitudes, títulos y zonas excluibles de la minería, previo cumplimiento y aprobación de los requisitos establecidos por la autoridad minera y ambiental.

El área está ubicada en las veredas **El Hormiguero, Sabanitas, Santa Elena, Bareño, El Pichón, La Esmeralda, Bellavista, La Cumbre y El Tapón** de los municipios de **GÓMEZ PLATA Y YOLOMBÓ** Departamento de **Antioquia**, como se muestra en el gráfico N°2:

Gráfico N°2 Ubicación geográfica del área de interés

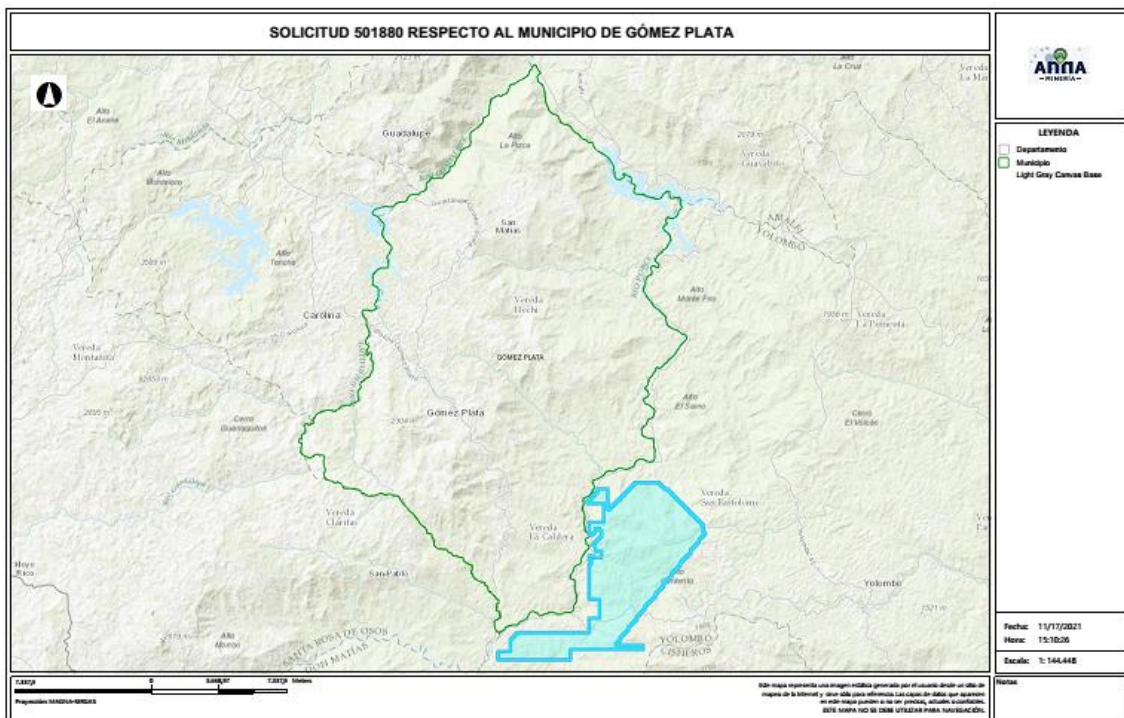

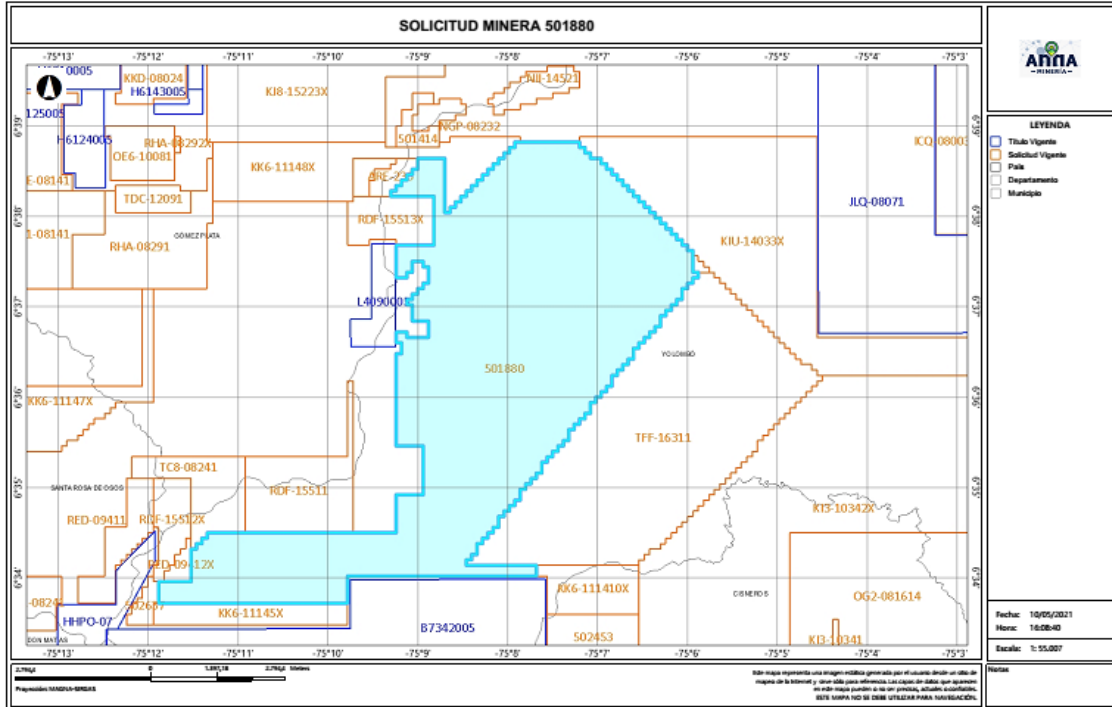

4.2 Evaluación Programa Mínimo Exploratorio -Formato A

El Formato A es un documento de consulta de naturaleza técnica, donde se plasman las actividades mínimas que se ejecutan en la etapa de exploración, la inversión necesaria, los manejos ambientales y laborales durante la ejecución de tales actividades. Como ya se mencionó, este documento técnico hace parte integral del contrato y se constituye en un instrumento para adelantar el seguimiento y fiscalización del título minero en la etapa de exploración.

- Actividades

Las actividades exploratorias hacen referencia a los estudios, trabajos y obras dirigidos a estimar técnicamente los recursos minerales, la ubicación y las características de los depósitos o yacimientos, los medios y métodos para la explotación y la escala y duración factible de la producción esperada.

Conforme a lo anterior, los proponentes describieron las actividades a realizar durante la etapa exploratoria descrita en la tabla N°1:





Tabla N°1 Actividades Etapa Exploración

Fase (1)	Actividad (2)	Aplica (3a)	No Aplica (3b)	Año de Ejecución de las Actividades	Año de entrega de información a la autoridad
I	Revisión Bibliográfica	X		1	
	Contacto con la comunidad y enfoque social	X		1	
	Base Topográfica del área	X		1	
	Cartografía Geológica	X		1	
	Excavación de Trincheras y Apiques	X		1	
	Geoquímica y otros análisis	X		1	
	Geofísica	X		1	
	Estudio de Dinámica Fluvial del Cauce		X		
	Características hidrológicas y sedimentológicas del cauce		X		
II	Pozos y galerías exploratorias		X		
	Perforaciones profundas	X		2	
	Muestreo y análisis de calidad	X		2	
	Estudio geotécnico	X		2	
	Estudios hidrológicos	X		2	
	Estudio Hidrogeológico	X		2	
III	Evaluación y modelo geológico	X		3	
	Actividades exploratorias adicionales		X		

- Idoneidad ambiental

La Secretaría de Minas, durante el proceso la evaluación técnica verifica que los proponentes, conforme lo dispuesto por la Corte Constitucional en sentencia C-389 de 2016, acojan lo dispuesto en las guías minero ambientales adoptadas por el ministerio de ambiente mediante Resolución 18-0861 del 20 de agosto de 2002; estas guías señalan los manejos mínimos que debe prever y cumplir por el titular minero para adelantar dicha etapa.

Conforme a lo anterior, en el Formato A, se establecieron las actividades ambientales a realizar durante la etapa exploratoria, determinándose en el concepto técnico que el proponente cumple con lo establecido en el artículo 271 de la Ley 685 de 2001 y la Resolución 143 de 2017, tal como se muestra en la tabla N°2.

Tabla N°2 Actividades de Manejo Ambiental

Actividad		Aplica (4a)	No aplica (4b)
2. Aspectos	Selección optima de sitios de campamentos y helipuertos	X	
	Manejos de aguas lluvias	X	
	Manejo de aguas residuales domesticas	X	
	Manejo de cuerpos de agua	X	
	Manejo de material particulado y gases	X	
	Manejo de ruido	X	





Actividad		Aplica (4a)	No aplica (4b)
	Manejo de combustibles	X	
	Manejo de taludes	X	
	Manejo de accesos	X	
	Manejo de residuos sólidos	X	
	Adecuación y recuperación de sitios de uso temporal	X	
	Manejo de fauna y flora	X	
	Plan de gestión social	X	
	Capacitación de personal	X	
	Contratación de mano de obra no calificada	X	
	Rescate arqueológico	X	
	Manejo de hundimientos		X

Por otra parte, si para el desarrollo de los trabajos de exploración el concesionario requiere en forma ocasional o transitoria el uso y/o aprovechamiento de recursos naturales renovables tales como concesión de aguas, permiso de vertimientos, permisos de ocupación de cauces, permiso de aprovechamiento forestal o permisos de emisiones atmosféricas, deberá tramitar y obtenerlos ante la autoridad ambiental, este caso ante **CORANTIOQUIA (Corporación Autónoma Regional del Centro de Antioquia)**.

Idoneidad laboral

La idoneidad laboral hace referencia a los perfiles profesionales calificados necesarios en el desarrollo de las actividades mineras y ambientales, con los cuales, se busca garantizar que quienes realizan la actividad, cuenten con el conocimiento y la experticia para dar cumplimiento a los objetivos, parámetros y estándares que cada actividad exige.

Para ello, la Agencia Nacional de Minería- ANM y por ende esta Delegada, en cumplimiento de la orden judicial, definió un listado de perfiles que, por su conocimiento, son considerados idóneos para garantizar el cumplimiento de los parámetros técnicos legales que cada actividad exige.

Con base en dicho listado, el proponente debe indicar el perfil profesional que empleará en la ejecución de cada actividad y la Secretaría evalúa si dicho perfil se ajusta a los mínimos de idoneidad.

- **Revisión Bibliográfica:** Hace referencia a la recopilación y análisis de la literatura existente relacionada con geología y topografía del área donde se realizará el proyecto minero. Esta actividad puede ser desarrolladas por profesionales en ingeniería ambiental, de minas, geología o geólogo.
- **Contacto con la comunidad y enfoque social:** Esta actividad está relacionada con las reuniones y talleres con la comunidad, en los cuales se identifique el proyecto, se expliquen los objetivos, alcances y bondades del mismo y pueden ser desarrolladas por un trabajador social o comunicador o antropólogo.





- Base Topográfica del área: Esta actividad tiene que ver con el conjunto de métodos y técnicas que se utilizan para la representación plana de zonas no muy extensas de la superficie terrestre y que expresan la configuración del terreno y sus accidentes naturales y artificiales. Se considera que esta actividad puede ser desarrolladas por profesionales en ingeniería ambiental, de minas, geología o geólogo.
- Cartografía Geológica: Se refiere a la construcción mapas bajo la ciencia de la geología. Modelo descriptivo de la mineralización, mantos y capas que se presentan en el área. Esta actividad desarrollarse por profesionales en ingeniería ambiental, de minas, geología o geólogo.
- Excavación de Trincheras y Apiques: Son las labores encaminadas a verificar la información de superficie y controlar la continuidad lateral y vertical de las diferentes estructuras, mantos, sustancias y cuerpos mineralizados, niveles de arenas y gravas. Se considera que esta actividad puede desarrollarse por profesionales del área de la ingeniería ambiental, de minas, geología o geólogo.
- Geoquímica y otros análisis: Se refiere al muestreo sistemático (sedimentos activos, suelos y rocas) en los drenajes, aforamientos, túneles, trincheras, etc. para determinar los contenidos de los metales preciosos. Para desarrollar esta actividad las profesiones que se consideran idóneas son: ingeniería ambiental, de minas, geología o geólogo.
- Geofísica: Esta actividad se realiza para descifrar niveles y cuerpos guías de exploración que pueden acompañar a la mineralización en profundidad y que generalmente son muy útiles en la búsqueda de las zonas con mayor concentración de la sustancia mineral. En la determinación de niveles de arenas y gravas es común utilizar los sondeos eléctricos verticales. Se considera que esta actividad puede ser desarrolladas por profesionales en ingeniería ambiental, de minas, geología o geólogo.
- Estudio de Dinámica Fluvial del Cauce: Se realizan con el fin de determinar los procesos dinámicos y el sistema fluvial característico de la corriente fluvial, teniendo en cuenta los criterios geomorfológicos, clasificación de los sistemas fluviales y la disponibilidad del recurso. Se considera que profesiones como la ingeniería ambiental, de minas, geología hidrología y topografía, son las idóneas para ejecutarlas.
- Características hidrológicas y sedimentológicas del cauce: Para el caso de los materiales de arrastre, en las épocas de verano e invierno se deberán determinar las condiciones hidráulicas del río, su capacidad de arrastre y sedimentación a lo largo de su cauce. Esta actividad puede ser desarrolladas por profesionales en ingeniería ambiental, de minas, geología o geólogo, hidrólogos e hidrogeólogos.
- Pozos y galerías exploratorias: Esta actividad se realiza con el fin de verificar la continuidad de las sustancias mineralizadas en profundidad, y que permite obtener una primera aproximación de la geometría y recursos del yacimiento. Para desarrollar esta actividad se consideran que profesiones idóneas son la ingeniería ambiental, de minas o geología.



- Perforaciones profundas: Esta actividad se realiza con el fin de verificar la continuidad de las sustancias mineralizadas en profundidad, y que permite obtener una primera aproximación de la geometría y recursos del yacimiento y se considera que los ingenieros ambientales, de minas, geología o geólogo, son los idóneos para desarrollar dicha actividad.
- Muestreo y análisis de calidad: Se elaborará y ejecutará un plan de muestreo de los mantos y cuerpos mineralizados, definiendo la cantidad y tipo de muestras, y los análisis a ejecutar en el laboratorio y se considera que puede ser desarrolladas por profesionales en ingeniería ambiental, de minas, geología o geólogo.
- Estudio geotécnico: Esta actividad permite realizar los análisis de los sistemas de discontinuidades geológicas presentes en el macizo rocoso, análisis de estabilidad y probabilidad de falla de taludes en roca y rellenos y demás análisis geotécnicos necesarios para conocer las propiedades geomecánicas de suelo y roca y sus efectos en las operaciones mineras, tales como perforación y voladura. Los profesionales en geotecnia son los idóneos para desarrollar dicha actividad.
- Estudio hidrológico: Con el estudio hidrológico se determina las características hidrológicas del área contratada, evaluará el comportamiento de la precipitación anual, la extensión de la cuenca hidrográfica, los volúmenes de agua que se manejarían por efecto de la escorrentía superficial, las corrientes naturales del área y sus posibles desviaciones y las alternativas del control de inundaciones. Para esta actividad, se estimó que los profesionales en hidrología son los idóneos para desarrollarlas.
- Estudio hidrogeológico: El estudio hidrogeológico permite el conocimiento de las condiciones naturales del agua subterránea, su relación con las aguas de infiltración y corrientes superficiales, tanto en verano como en invierno, los parámetros y constantes hidráulicas del macizo rocoso, el nivel freático, la localización y característica de los acuíferos presentes en el área y los efectos que produciría el agua subterránea sobre la explotación minera. Esta actividad puede ser desarrollada por profesionales en hidrología.
- Evaluación y modelo geológico: En esta actividad se establece el modelo geométrico, de bloques, geológico, estructural y se planteará una hipótesis genética del yacimiento, describiendo los diferentes detalles. Las profesiones que se consideran idóneas para el control y supervisión de esta actividad son ingeniería ambiental, de minas, geología o geólogo.

Conforme con lo anterior, el proponente en su Formato A, señaló los profesionales que se compromete a disponer los cuales se ajustan a lo establecido por la Agencia Nacional de Minería y por ende esta Delegada.

De igual manera la Agencia Nacional de Minería definió un listado de perfiles idóneos para el desarrollo de las actividades de mitigación ambiental, a saber:





- Selección óptima de sitios de campamentos y helipuertos: Las profesiones que se consideran idóneas para el control y supervisión de esta actividad son ingeniería ambiental, de minas, geología o geólogo, ingeniero forestal, y/o Profesional (GIS)SIG
- Manejos de aguas lluvias: Las profesiones que se consideran idóneas para el control y supervisión de esta actividad son ingeniería ambiental, de minas, geología o geólogo e hidrólogo.
- Manejo de aguas residuales domesticas: Las profesiones que se consideran idóneas para el control y supervisión de esta actividad son ingeniería ambiental, de minas, geología o geólogo.
- Manejos de cuerpos de agua: En el caso de esta actividad se considera que puede ser desarrolladas por profesionales en ingeniería ambiental, de minas, geología o geólogo.
- Manejo de material particulado y gases: Esta actividad puede ser desarrolladas por profesionales en ingeniería ambiental, de minas, geología o geólogo.
- Manejo del ruido: Las profesiones que se consideran idóneas para el control y supervisión de esta actividad son ingeniería ambiental, de minas, geología o geólogo.
- Manejo de combustibles: Las profesiones que se consideran idóneas para el control y supervisión de esta actividad son ingeniería ambiental, de minas, geología o geólogo.
- Manejo de taludes: Esta actividad puede ser desarrolladas por profesionales en ingeniería de minas, geología o geólogo y/o geotecnia.
- Manejo de accesos: Esta actividad puede ser desarrolladas por profesionales en ingeniería ambiental, de minas, geología o geólogo
- Manejo de residuos sólidos: Las profesiones que se consideran idóneas para el control y supervisión de esta actividad son ingeniería ambiental, de minas, geología o geólogo.
- Adecuación y recuperación de sitios de uso temporal: Esta actividad puede ser desarrolladas por profesionales en ingeniería ambiental, forestal, ecología o biología.
- Manejo de fauna y flora: Esta actividad puede desarrollarse por profesionales en ingeniería forestal, ecología o biología.
- Plan de gestión social: Para esta actividad se estima contar con profesionales en trabajo social, o comunicación o antropología.
- Capacitación de personal: Esta actividad puede desarrollarse por profesionales en trabajo social, o comunicación o antropología.
- Contratación de mano de obra no calificada: Las profesiones que se consideran idóneas para el desarrollo de esta actividad son trabajo social, o comunicación o antropología.
- Rescate arqueológico: esta actividad puede desarrollarse por profesionales en arqueología.
- Manejo de hundimientos: Esta actividad puede ser desarrolladas por profesionales en ingeniería de minas, geología o geólogo y/o geotecnia.





Conforme a lo anterior, en la evaluación técnica, se determinó que el Formato A aportado por las proponentes, cumple con los requisitos establecidos en la Resolución 143 de 2017, en los siguientes términos:

“(…)

Inversiones mínimas en exploración - Formato A

Acerca de información diligenciada por el proponente en el sistema de ANNAMINERIA, relacionada con las Inversiones Mínimas en Exploración, se hacen las siguientes observaciones:

-El programa mínimo exploratorio presentado por el proponente **cumple** con los valores mínimos exigidos por la Resolución 143 del 29 de marzo de 2017, por lo cual se considera **técnicamente aceptable**.

Condiciones de contratación

Área a contratar: 3898,8876 Hectáreas

Número de Celdas: 3187

Municipios: GÓMEZ PLATA Y YOLOMBÓ - ANTIOQUIA

Minerales: MINERALES DE COBRE Y SUS CONCENTRADOS, MINERALES DE ORO Y SUS CONCENTRADOS, MINERALES DE PLATA Y SUS CONCENTRADOS, MINERALES DE PLATINO (INCLUYE PLATINO, PALADIO, RUTENIO, RODIO, OSMIO) Y SUS CONCENTRADOS, MINERALES DE PLOMO Y SUS CONCENTRADOS

Alinderación: LA CONTENIDA A CONTINUACION

CELDAS DEL AREA A CONTRATAR DE LA PROPUESTA 501880

AREA: 3898,8876 Hectáreas

N°	CELDA	N°	CELDA	N°	CELDA	N°	CELDA
1	18N02J24E11H	797	18N02J24E08T	1594	18N02J24E10V	2391	18N02J19Q05Q
2	18N02J24E11C	798	18N02J24E03T	1595	18N02J24E05V	2392	18N02J19L25K
3	18N02J24E11N	799	18N02J24E13P	1596	18N02J24E05Q	2393	18N02J19Q10R
4	18N02J24E12F	800	18N02J24E09A	1597	18N02J24E05F	2394	18N02J19Q10G
5	18N02J24E07D	801	18N02J24E14G	1598	18N02J24E05W	2395	18N02J19Q10C
6	18N02J24E02Y	802	18N02J24E09L	1599	18N02J24E15H	2396	18N02J19L25H
7	18N02J24E08Q	803	18N02J24E14H	1600	18N02J24E05C	2397	18N02J19L25I
8	18N02J24E03B	804	18N02J24E09C	1601	18N02J24E15N	2398	18N02J19L25P





9	18N02J24E13M	805	18N02J24E04M	1602	18N02J24E10Y	2399	18N02J20I21Q
10	18N02J24E13H	806	18N02J24E04H	1603	18N02J24E10J	2400	18N02J20M01L
11	18N02J24E08X	807	18N02J24E14N	1604	18N02J24F11A	2401	18N02J24E11I
12	18N02J24E08I	808	18N02J24E14D	1605	18N02J24F06F	2402	18N02J24E11P
13	18N02J24E08Z	809	18N02J24E09T	1606	18N02J24F11B	2403	18N02J24E11E
14	18N02J24E03U	810	18N02J24E04D	1607	18N02J24F01L	2404	18N02J24E06Z
15	18N02J24E03P	811	18N02J24E15F	1608	18N02J24F06C	2405	18N02J24E12N
16	18N02J24E09Q	812	18N02J24E09E	1609	18N02J24F11N	2406	18N02J24E12E
17	18N02J24E09R	813	18N02J24E15B	1610	18N02J24F01Y	2407	18N02J24E07T
18	18N02J24E09B	814	18N02J24E10M	1611	18N02J24F11E	2408	18N02J24E07I
19	18N02J24E04W	815	18N02J24E05X	1612	18N02J24F06Z	2409	18N02J24E07J
20	18N02J24E04G	816	18N02J24E05M	1613	18N02J24F01U	2410	18N02J24E02T
21	18N02J24E04B	817	18N02J24E05I	1614	18N02J24F02W	2411	18N02J24E02P
22	18N02J24E14M	818	18N02J24F06Q	1615	18N02J24F02R	2412	18N02J24E13F
23	18N02J24E09S	819	18N02J24F01A	1616	18N02J24F02L	2413	18N02J24E13A
24	18N02J24E14I	820	18N02J24F06S	1617	18N02J24F02G	2414	18N02J24E08A
25	18N02J24E09D	821	18N02J24F06M	1618	18N02J24F02A	2415	18N02J24E03F
26	18N02J24E15K	822	18N02J24F01H	1619	18N02J24F07C	2416	18N02J24E13B
27	18N02J24E10B	823	18N02J24F11D	1620	18N02J24F02S	2417	18N02J24E08H
28	18N02J24E10S	824	18N02J24F01I	1621	18N02J24F07N	2418	18N02J24E13J
29	18N02J24E10D	825	18N02J24F01P	1622	18N02J24F07I	2419	18N02J24E08U
30	18N02J24E05Y	826	18N02J24F12B	1623	18N02J24F07U	2420	18N02J24E03Z
31	18N02J24E15P	827	18N02J24F02V	1624	18N02J24F02Z	2421	18N02J24E14K
32	18N02J24E05P	828	18N02J24F12M	1625	18N02J24F02P	2422	18N02J24E04V
33	18N02J24F01Q	829	18N02J24F12C	1626	18N02J24F03A	2423	18N02J24E09G
34	18N02J24F06B	830	18N02J24F02C	1627	18N02J24F03R	2424	18N02J24E09M
35	18N02J24F01R	831	18N02J24F12N	1628	18N02J24F03M	2425	18N02J24E10Q
36	18N02J24F01B	832	18N02J24F12I	1629	18N02J24F09M	2426	18N02J24E09P
37	18N02J24F06X	833	18N02J24F02N	1630	18N02J24F09C	2427	18N02J24E10A
38	18N02J24F06N	834	18N02J24F03V	1631	18N02J24F09N	2428	18N02J24E04Z
39	18N02J24F06I	835	18N02J24F03B	1632	18N02J24F04P	2429	18N02J24E05K
40	18N02J24F01J	836	18N02J24F08D	1633	18N02J24F05A	2430	18N02J24E15G
41	18N02J24F12L	837	18N02J24F03N	1634	18N02J24F05G	2431	18N02J24E05G
42	18N02J24F07F	838	18N02J24F03I	1635	18N02J24B05W	2432	18N02J24E15M
43	18N02J24F02B	839	18N02J24F08J	1636	18N02J19N25W	2433	18N02J24E10H
44	18N02J24F12H	840	18N02J24F03Z	1637	18N02J19N25L	2434	18N02J24E10Z
45	18N02J24F07S	841	18N02J24F03E	1638	18N02J19N20L	2435	18N02J24E10U





GOBERNACIÓN DE ANTIOQUIA



UNIDOS

46	18N02J24F07H	842	18N02J24F04B	1639	18N02J19N05G	2436	18N02J24E10E
47	18N02J24F02H	843	18N02J24F04Y	1640	18N02J19J15L	2437	18N02J24E05U
48	18N02J24F02Y	844	18N02J24F09P	1641	18N02J19J15G	2438	18N02J24E05J
49	18N02J24F02I	845	18N02J24F09E	1642	18N02J24F10H	2439	18N02J24F01F
50	18N02J24F02D	846	18N02J24B25W	1643	18N02J24F10C	2440	18N02J24F06L
51	18N02J24F03Q	847	18N02J24B25G	1644	18N02J24B25C	2441	18N02J24F01W
52	18N02J24F03K	848	18N02J24B10B	1645	18N02J24B10C	2442	18N02J24F11C
53	18N02J24F08R	849	18N02J19N25B	1646	18N02J24B05S	2443	18N02J24F01M
54	18N02J24F08B	850	18N02J19N20R	1647	18N02J24B05M	2444	18N02J24F01C
55	18N02J24F03D	851	18N02J24B25S	1648	18N02J24F10I	2445	18N02J24F01T
56	18N02J24F09K	852	18N02J24B05X	1649	18N02J24B25N	2446	18N02J24F01D
57	18N02J24F09F	853	18N02J19N20S	1650	18N02J19N25I	2447	18N02J24F11P
58	18N02J24F09B	854	18N02J24B10T	1651	18N02J19N20N	2448	18N02J24F06J
59	18N02J24F04R	855	18N02J24B05D	1652	18N02J19N20I	2449	18N02J24F12G
60	18N02J24F04S	856	18N02J19N05D	1653	18N02J19J10Y	2450	18N02J24F07A
61	18N02J24F04M	857	18N02J19J15N	1654	18N02J24F10J	2451	18N02J24F02K
62	18N02J24F10F	858	18N02J24F10E	1655	18N02J19N15Z	2452	18N02J24F07D
63	18N02J24F10B	859	18N02J24B10U	1656	18N02J19J10Z	2453	18N02J24F07E
64	18N02J24F05W	860	18N02J24B05J	1657	18N02J24G06F	2454	18N02J24F02U
65	18N02J24B25R	861	18N02J19N25E	1658	18N02J24C21Q	2455	18N02J24F13F
66	18N02J24B25L	862	18N02J19N20U	1659	18N02J24C06K	2456	18N02J24F08V
67	18N02J19N25G	863	18N02J19N20E	1660	18N02J19P21K	2457	18N02J24F13B
68	18N02J19J25W	864	18N02J19J25U	1661	18N02J19P16Q	2458	18N02J24F08H
69	18N02J19J25L	865	18N02J19J10U	1662	18N02J19K06V	2459	18N02J24F08C
70	18N02J24B10M	866	18N02J24G01Q	1663	18N02J24C11G	2460	18N02J24F03X
71	18N02J24B10H	867	18N02J24G01A	1664	18N02J24C11B	2461	18N02J24F03S
72	18N02J19N25X	868	18N02J24C21K	1665	18N02J24C06R	2462	18N02J24F03C
73	18N02J19N25S	869	18N02J24C01V	1666	18N02J19P21R	2463	18N02J24F04X
74	18N02J19N20C	870	18N02J24C01A	1667	18N02J19P21G	2464	18N02J24F04H
75	18N02J19J25S	871	18N02J19K21V	1668	18N02J19P06W	2465	18N02J24F09I
76	18N02J19J15H	872	18N02J19K06F	1669	18N02J19P06L	2466	18N02J24F04U
77	18N02J24F05I	873	18N02J24G06L	1670	18N02J19K11B	2467	18N02J24F04E
78	18N02J24F05D	874	18N02J24G01R	1671	18N02J24G06I	2468	18N02J24F10K
79	18N02J24B20Y	875	18N02J24C21G	1672	18N02J24G01N	2469	18N02J24F05V
80	18N02J24B05Y	876	18N02J24C16R	1673	18N02J24C21M	2470	18N02J24B10L
81	18N02J19J25Y	877	18N02J24C11W	1674	18N02J24C21I	2471	18N02J24B05L
82	18N02J24B25U	878	18N02J24C06G	1675	18N02J24C21C	2472	18N02J19N20W





83	18N02J24B05U	879	18N02J24C01B	1676	18N02J24C16C	2473	18N02J19N15R
84	18N02J19N20P	880	18N02J19P21B	1677	18N02J24C11H	2474	18N02J24F05C
85	18N02J19N10Z	881	18N02J19P16G	1678	18N02J24C11D	2475	18N02J19N25C
86	18N02J19J25P	882	18N02J19K06G	1679	18N02J24C06I	2476	18N02J24F10D
87	18N02J19J15J	883	18N02J24G06C	1680	18N02J24C06D	2477	18N02J24F05T
88	18N02J19J15E	884	18N02J24G06D	1681	18N02J24C01T	2478	18N02J24B05T
89	18N02J19P16A	885	18N02J24G01M	1682	18N02J19P16S	2479	18N02J19N25D
90	18N02J19P06F	886	18N02J24C16Y	1683	18N02J19P11D	2480	18N02J19N15Y
91	18N02J19K21Q	887	18N02J24C16I	1684	18N02J19P06C	2481	18N02J19J25N
92	18N02J19K21K	888	18N02J24C11I	1685	18N02J19P01S	2482	18N02J19J15I
93	18N02J24G01B	889	18N02J24C11C	1686	18N02J19P01H	2483	18N02J24F10P
94	18N02J24C21L	890	18N02J24C01S	1687	18N02J19P01D	2484	18N02J24B25P
95	18N02J24C16B	891	18N02J19P21M	1688	18N02J19K21T	2485	18N02J24B25E
96	18N02J24G06M	892	18N02J19P21D	1689	18N02J19K21N	2486	18N02J24B10J
97	18N02J24G06N	893	18N02J19P06M	1690	18N02J19K11Y	2487	18N02J24B10E
98	18N02J24G01X	894	18N02J19P06N	1691	18N02J19K06I	2488	18N02J24B05P
99	18N02J24G01H	895	18N02J19P06H	1692	18N02J24G06P	2489	18N02J19N10J
100	18N02J24C21D	896	18N02J19K16T	1693	18N02J24C11E	2490	18N02J19J15P
101	18N02J24C11Y	897	18N02J19K16I	1694	18N02J24C01Z	2491	18N02J24G01F
102	18N02J24C11S	898	18N02J19K06N	1695	18N02J19P21P	2492	18N02J24C06Q
103	18N02J24C06M	899	18N02J24G01Z	1696	18N02J19P11J	2493	18N02J19P21V
104	18N02J24C01N	900	18N02J24C21Z	1697	18N02J19P01E	2494	18N02J19P16F
105	18N02J19P16I	901	18N02J24C21E	1698	18N02J19K21E	2495	18N02J19K11K
106	18N02J19P11Y	902	18N02J24C11P	1699	18N02J19K06U	2496	18N02J19K11F
107	18N02J19P06T	903	18N02J24C06Z	1700	18N02J19K06J	2497	18N02J24G01L
108	18N02J19P01X	904	18N02J24C06U	1701	18N02J24C22V	2498	18N02J24C21B
109	18N02J19P01M	905	18N02J24C06E	1702	18N02J24C17F	2499	18N02J24C01W
110	18N02J19P01N	906	18N02J19P21Z	1703	18N02J24C17A	2500	18N02J19P11W
111	18N02J19K21D	907	18N02J19P21E	1704	18N02J19P22V	2501	18N02J19P11B
112	18N02J19K11D	908	18N02J19P16E	1705	18N02J19P12K	2502	18N02J19K11G
113	18N02J19K06Y	909	18N02J19P01U	1706	18N02J19P07F	2503	18N02J24G06H
114	18N02J19K06M	910	18N02J19K21P	1707	18N02J19P02Q	2504	18N02J24G01S
115	18N02J24G06J	911	18N02J19K11J	1708	18N02J24G02W	2505	18N02J24C16N
116	18N02J24G01P	912	18N02J19K06P	1709	18N02J24C12L	2506	18N02J24C11M
117	18N02J24G01E	913	18N02J24G02V	1710	18N02J19P17G	2507	18N02J24C06Y
118	18N02J24C21J	914	18N02J24G02A	1711	18N02J19P12L	2508	18N02J24C01X
119	18N02J19P06P	915	18N02J24C12V	1712	18N02J19P12B	2509	18N02J24C01M



GOBERNACIÓN DE ANTIOQUIA



120	18N02J19K21Z	916	18N02J24C12F	1713	18N02J19K22W	2510	18N02J19P21Y
121	18N02J19K21J	917	18N02J24C07K	1714	18N02J24C12X	2511	18N02J19P21T
122	18N02J19K16J	918	18N02J24C07F	1715	18N02J24C12H	2512	18N02J19P21H
123	18N02J19K11U	919	18N02J24C02F	1716	18N02J24C07X	2513	18N02J19P16N
124	18N02J19K11P	920	18N02J19P22A	1717	18N02J24C07C	2514	18N02J19P11T
125	18N02J19K06Z	921	18N02J19P02V	1718	18N02J24C02H	2515	18N02J19P11N
126	18N02J24G07A	922	18N02J19K22Q	1719	18N02J19P07M	2516	18N02J19P11H
127	18N02J24G02Q	923	18N02J19K22K	1720	18N02J19K17X	2517	18N02J19P11C
128	18N02J24G02K	924	18N02J19K17V	1721	18N02J19K17S	2518	18N02J19P06D
129	18N02J24G02F	925	18N02J24C17B	1722	18N02J19K17M	2519	18N02J19K21Y
130	18N02J24C22F	926	18N02J24C07W	1723	18N02J24G02T	2520	18N02J19K16D
131	18N02J24C12K	927	18N02J24C02W	1724	18N02J24C17Y	2521	18N02J19K11H
132	18N02J19P12Q	928	18N02J19P07W	1725	18N02J24C17T	2522	18N02J19K06H
133	18N02J19P12F	929	18N02J19P02L	1726	18N02J24C12Y	2523	18N02J24C11Z
134	18N02J19P02F	930	18N02J24C22H	1727	18N02J24C07I	2524	18N02J24C06P
135	18N02J19K22V	931	18N02J24C17S	1728	18N02J24C02Y	2525	18N02J19P21J
136	18N02J19K17Q	932	18N02J24C02X	1729	18N02J24C02T	2526	18N02J19P16J
137	18N02J24G07L	933	18N02J24C02S	1730	18N02J19P22D	2527	18N02J19P11U
138	18N02J24G02G	934	18N02J24C02M	1731	18N02J19P12I	2528	18N02J19P06Z
139	18N02J24C22W	935	18N02J24C02C	1732	18N02J19P07Y	2529	18N02J19P06U
140	18N02J24C22R	936	18N02J19P22M	1733	18N02J19P07D	2530	18N02J19K11Z
141	18N02J24C22L	937	18N02J19P17X	1734	18N02J19P02Y	2531	18N02J24C22K
142	18N02J24C12G	938	18N02J19P12C	1735	18N02J19K22D	2532	18N02J24C12A
143	18N02J19P22G	939	18N02J24C17D	1736	18N02J19K17D	2533	18N02J24C02A
144	18N02J19P07B	940	18N02J19P07N	1737	18N02J24G02U	2534	18N02J19P22F
145	18N02J19P02G	941	18N02J19K22N	1738	18N02J24C22U	2535	18N02J19P07Q
146	18N02J24G07H	942	18N02J19K17I	1739	18N02J24C22J	2536	18N02J19P02A
147	18N02J24G02M	943	18N02J24G07J	1740	18N02J24C22E	2537	18N02J19K17F
148	18N02J24C07S	944	18N02J24G02P	1741	18N02J24C12U	2538	18N02J24C17R
149	18N02J19P17H	945	18N02J24C17E	1742	18N02J24C02P	2539	18N02J19P17R
150	18N02J19P12M	946	18N02J24C07Z	1743	18N02J19P22P	2540	18N02J19P12G
151	18N02J19P07S	947	18N02J24C02E	1744	18N02J19P17Z	2541	18N02J19K22G
152	18N02J19P02M	948	18N02J19P22J	1745	18N02J19P17P	2542	18N02J19K17B
153	18N02J19K22M	949	18N02J19P17E	1746	18N02J19K17Z	2543	18N02J24G02X
154	18N02J19K17H	950	18N02J19K22P	1747	18N02J24G03Q	2544	18N02J24G02S
155	18N02J24G02I	951	18N02J24G03A	1748	18N02J24C23V	2545	18N02J24G02C
156	18N02J24C22N	952	18N02J24C18Q	1749	18N02J24C18F	2546	18N02J24C22C





157	18N02J24C12T	953	18N02J24C18A	1750	18N02J24C13A	2547	18N02J24C17X
158	18N02J24C07N	954	18N02J24C03K	1751	18N02J24C03V	2548	18N02J19P22X
159	18N02J24C02I	955	18N02J24C03A	1752	18N02J24C03F	2549	18N02J19P22S
160	18N02J19P22T	956	18N02J19P23F	1753	18N02J19P23Q	2550	18N02J19P17S
161	18N02J19P17T	957	18N02J19P18Q	1754	18N02J19P18A	2551	18N02J19K22X
162	18N02J19P17N	958	18N02J19P13V	1755	18N02J19P08F	2552	18N02J19K22C
163	18N02J19P12D	959	18N02J19P03F	1756	18N02J19P03A	2553	18N02J24G07N
164	18N02J19K12Y	960	18N02J19K23A	1757	18N02J24C23W	2554	18N02J24C22T
165	18N02J24C12P	961	18N02J24C23R	1758	18N02J19P18W	2555	18N02J24C22I
166	18N02J19P17U	962	18N02J24C18W	1759	18N02J19P18B	2556	18N02J24C17N
167	18N02J19P12Z	963	18N02J24C13R	1760	18N02J19P08W	2557	18N02J24C12I
168	18N02J19P12U	964	18N02J24C13L	1761	18N02J19K13R	2558	18N02J24C07D
169	18N02J19P07P	965	18N02J19P23R	1762	18N02J24G08M	2559	18N02J19P22N
170	18N02J19P02E	966	18N02J19P23L	1763	18N02J24C23M	2560	18N02J19P17D
171	18N02J24G03F	967	18N02J19P18G	1764	18N02J24C08C	2561	18N02J19P12N
172	18N02J24C23K	968	18N02J19P08L	1765	18N02J24C03M	2562	18N02J19K22I
173	18N02J24C18V	969	18N02J19P03G	1766	18N02J19P23M	2563	18N02J24G02J
174	18N02J24C08K	970	18N02J19K18L	1767	18N02J19P18H	2564	18N02J24C22Z
175	18N02J24C08F	971	18N02J19K18G	1768	18N02J19P18C	2565	18N02J24C02J
176	18N02J24C08A	972	18N02J24C13H	1769	18N02J19P03X	2566	18N02J19P12E
177	18N02J19P08Q	973	18N02J24C13C	1770	18N02J19P03M	2567	18N02J19K12Z
178	18N02J19P08K	974	18N02J24C03X	1771	18N02J19K23X	2568	18N02J24G08F
179	18N02J19P03V	975	18N02J24C03H	1772	18N02J19K13H	2569	18N02J24C23F
180	18N02J19P03Q	976	18N02J19P23S	1773	18N02J24G08J	2570	18N02J24C23A
181	18N02J19K18K	977	18N02J19P13X	1774	18N02J24C13N	2571	18N02J24C18K
182	18N02J24C08R	978	18N02J19P13H	1775	18N02J24C08U	2572	18N02J24C13V
183	18N02J24C08B	979	18N02J19P08C	1776	18N02J24C08J	2573	18N02J24C13K
184	18N02J24C03L	980	18N02J19K18C	1777	18N02J24C03N	2574	18N02J24C08V
185	18N02J24C03G	981	18N02J19K13M	1778	18N02J24C03E	2575	18N02J19K23V
186	18N02J19P08R	982	18N02J19K13C	1779	18N02J19P23Y	2576	18N02J19K23Q
187	18N02J19K23W	983	18N02J19K08X	1780	18N02J19P23I	2577	18N02J19K18Q
188	18N02J19K23L	984	18N02J24C23U	1781	18N02J19P23D	2578	18N02J19K13V
189	18N02J24G08H	985	18N02J24C23I	1782	18N02J19P18I	2579	18N02J24C13W
190	18N02J24C13X	986	18N02J24C18T	1783	18N02J19P03T	2580	18N02J24C08W
191	18N02J24C08H	987	18N02J24C18I	1784	18N02J19P03I	2581	18N02J24C03B
192	18N02J19P23H	988	18N02J24C13I	1785	18N02J19K18Y	2582	18N02J19P23G
193	18N02J19P08M	989	18N02J24C13D	1786	18N02J19K13Y	2583	18N02J19P08G





GOBERNACIÓN DE ANTIOQUIA



UNIDOS

194	18N02J19K23M	990	18N02J24C08Z	1787	18N02J19K13Z	2584	18N02J19K23B
195	18N02J19K18X	991	18N02J24C03J	1788	18N02J24C24F	2585	18N02J19K13G
196	18N02J24C23P	992	18N02J24C03D	1789	18N02J24C09Q	2586	18N02J24C18X
197	18N02J24C23D	993	18N02J19P18Y	1790	18N02J19P24A	2587	18N02J24C18C
198	18N02J24C13P	994	18N02J19P18U	1791	18N02J19P19A	2588	18N02J19P13S
199	18N02J24C08N	995	18N02J19P08E	1792	18N02J19P14Q	2589	18N02J19P08X
200	18N02J24C08P	996	18N02J19P03J	1793	18N02J19K19K	2590	18N02J19K18S
201	18N02J24C03P	997	18N02J19P03E	1794	18N02J19K14Q	2591	18N02J24G08N
202	18N02J19P18P	998	18N02J19K18Z	1795	18N02J24C19R	2592	18N02J24G08I
203	18N02J19P13D	999	18N02J19K18J	1796	18N02J24C14G	2593	18N02J24C23Y
204	18N02J19K23Z	1000	18N02J19K18E	1797	18N02J24C09L	2594	18N02J24C23E
205	18N02J19K23T	1001	18N02J19K08Y	1798	18N02J24C04G	2595	18N02J24C18Y
206	18N02J19K23I	1002	18N02J24G09K	1799	18N02J19P24R	2596	18N02J24C18D
207	18N02J19K23J	1003	18N02J24G09F	1800	18N02J19P24G	2597	18N02J24C13J
208	18N02J19K13P	1004	18N02J24C04V	1801	18N02J19P19L	2598	18N02J24C08T
209	18N02J19K08T	1005	18N02J19P24V	1802	18N02J24C19H	2599	18N02J24C08I
210	18N02J24C19V	1006	18N02J19P24Q	1803	18N02J24C14X	2600	18N02J24C08D
211	18N02J24C14F	1007	18N02J19P19Q	1804	18N02J19P24M	2601	18N02J24C03Y
212	18N02J24C09A	1008	18N02J19P19F	1805	18N02J19P09X	2602	18N02J24C03U
213	18N02J24C04Q	1009	18N02J19P09F	1806	18N02J19P04S	2603	18N02J24C03I
214	18N02J19P14K	1010	18N02J19K24V	1807	18N02J19K24M	2604	18N02J19P23P
215	18N02J19K19F	1011	18N02J24C09R	1808	18N02J19K19X	2605	18N02J19P18J
216	18N02J19K14A	1012	18N02J24C09G	1809	18N02J19K14H	2606	18N02J19P13U
217	18N02J19K09Q	1013	18N02J19P24L	1810	18N02J24C19T	2607	18N02J19P13N
218	18N02J24C19G	1014	18N02J19P19W	1811	18N02J24C14I	2608	18N02J19P08Z
219	18N02J24C14R	1015	18N02J19P14L	1812	18N02J24C09I	2609	18N02J19P08D
220	18N02J24C14L	1016	18N02J19P09B	1813	18N02J19P24Y	2610	18N02J19P03N
221	18N02J19P14W	1017	18N02J19K24R	1814	18N02J19P19Y	2611	18N02J19P03P
222	18N02J19K14L	1018	18N02J19K19R	1815	18N02J19P14Y	2612	18N02J19K23P
223	18N02J19K14G	1019	18N02J19K09W	1816	18N02J19P09T	2613	18N02J19K13I
224	18N02J24C19X	1020	18N02J19K09G	1817	18N02J19P09N	2614	18N02J19K08Z
225	18N02J24C09X	1021	18N02J24C19C	1818	18N02J19P04I	2615	18N02J24C19F
226	18N02J24C09C	1022	18N02J24C14M	1819	18N02J19K19T	2616	18N02J24C09V
227	18N02J24C04H	1023	18N02J19P24S	1820	18N02J19K19I	2617	18N02J24C09K
228	18N02J24C04C	1024	18N02J19P19M	1821	18N02J24C09P	2618	18N02J19P14V
229	18N02J19P14M	1025	18N02J19P14X	1822	18N02J19P24E	2619	18N02J19P09Q
230	18N02J19P14C	1026	18N02J19K19M	1823	18N02J19P19Z	2620	18N02J19K09F





231	18N02J19K09H	1027	18N02J19K14C	1824	18N02J19K24P	2621	18N02J24C24B
232	18N02J24G09N	1028	18N02J19K09M	1825	18N02J19K14E	2622	18N02J24C09B
233	18N02J24G09I	1029	18N02J24C14D	1826	18N02J19K09Z	2623	18N02J19P24B
234	18N02J19K09N	1030	18N02J24C09Y	1827	18N02J24C15K	2624	18N02J19P14G
235	18N02J24C19E	1031	18N02J24C09N	1828	18N02J24C05F	2625	18N02J19P09G
236	18N02J24C04U	1032	18N02J19P09I	1829	18N02J19P25V	2626	18N02J19K24B
237	18N02J24C04E	1033	18N02J19P04N	1830	18N02J19P25F	2627	18N02J19K19W
238	18N02J19P19U	1034	18N02J19K24Y	1831	18N02J19K25F	2628	18N02J19K14W
239	18N02J19P09J	1035	18N02J19K14I	1832	18N02J19K25A	2629	18N02J19K14R
240	18N02J19K14U	1036	18N02J19K14D	1833	18N02J19K20K	2630	18N02J19K09R
241	18N02J19K09J	1037	18N02J24C19J	1834	18N02J19K20F	2631	18N02J19P24C
242	18N02J19K04U	1038	18N02J24C14E	1835	18N02J19K15F	2632	18N02J19P19C
243	18N02J24C15Q	1039	18N02J24C09Z	1836	18N02J19P25G	2633	18N02J19P09S
244	18N02J24C10V	1040	18N02J19P19P	1837	18N02J19P20G	2634	18N02J19P09C
245	18N02J24C10F	1041	18N02J19P19E	1838	18N02J19P15R	2635	18N02J19P04X
246	18N02J24C05V	1042	18N02J19P14Z	1839	18N02J19P15L	2636	18N02J19P04C
247	18N02J19P25Q	1043	18N02J19P14U	1840	18N02J19P15G	2637	18N02J19K04X
248	18N02J19P25K	1044	18N02J19P09U	1841	18N02J19K15R	2638	18N02J24C19N
249	18N02J19P15F	1045	18N02J19P04J	1842	18N02J19K15B	2639	18N02J24C09D
250	18N02J19P10K	1046	18N02J19K19P	1843	18N02J24C10C	2640	18N02J19P19T
251	18N02J19P05V	1047	18N02J24C10A	1844	18N02J19P25M	2641	18N02J19P04T
252	18N02J19P05Q	1048	18N02J19P20K	1845	18N02J19P20S	2642	18N02J19K24I
253	18N02J19K20V	1049	18N02J19P20F	1846	18N02J19P10X	2643	18N02J19K19Y
254	18N02J19K05Q	1050	18N02J19P05K	1847	18N02J19K25M	2644	18N02J19K09Y
255	18N02J24C10B	1051	18N02J19K25K	1848	18N02J24C10T	2645	18N02J24C04Z
256	18N02J19P20R	1052	18N02J19K20A	1849	18N02J24C05I	2646	18N02J24C04J
257	18N02J19K20R	1053	18N02J19K10F	1850	18N02J19P15N	2647	18N02J19P24Z
258	18N02J19K15W	1054	18N02J19K10A	1851	18N02J19K15T	2648	18N02J19P14E
259	18N02J24C05H	1055	18N02J24C10G	1852	18N02J19K05T	2649	18N02J19P09Z
260	18N02J19P20M	1056	18N02J19P25W	1853	18N02J24C15E	2650	18N02J19P04Z
261	18N02J19P15M	1057	18N02J19P20L	1854	18N02J24C05J	2651	18N02J19P04P
262	18N02J19P10H	1058	18N02J19P10R	1855	18N02J19Q16Q	2652	18N02J19K19U
263	18N02J19P10C	1059	18N02J19P10G	1856	18N02J19P20J	2653	18N02J19K19J
264	18N02J24C15D	1060	18N02J19K10G	1857	18N02J19Q11K	2654	18N02J19K14J
265	18N02J24C10N	1061	18N02J24C05X	1858	18N02J19P10Z	2655	18N02J19P20A
266	18N02J24C10D	1062	18N02J19P15C	1859	18N02J19Q01V	2656	18N02J19P10V
267	18N02J19P20I	1063	18N02J19P10M	1860	18N02J19K25U	2657	18N02J19P10F





GOBERNACIÓN DE ANTIOQUIA



UNIDOS

268	18N02J19P15I	1064	18N02J19P05C	1861	18N02J19K25P	2658	18N02J19K25Q
269	18N02J19K25Y	1065	18N02J19K25X	1862	18N02J19L21K	2659	18N02J19K10K
270	18N02J19K25N	1066	18N02J19K20S	1863	18N02J19K20E	2660	18N02J19P25R
271	18N02J19K25I	1067	18N02J19K15C	1864	18N02J19K15U	2661	18N02J19P20B
272	18N02J19K20T	1068	18N02J19K10M	1865	18N02J19K10Z	2662	18N02J19P10L
273	18N02J19K20I	1069	18N02J19K10H	1866	18N02J19L06Q	2663	18N02J19P05G
274	18N02J19K15Y	1070	18N02J24C10I	1867	18N02J24D01L	2664	18N02J19K20B
275	18N02J19K10Y	1071	18N02J24C05Y	1868	18N02J19Q21G	2665	18N02J24C10X
276	18N02J24D06K	1072	18N02J19P25N	1869	18N02J19Q11R	2666	18N02J24C05S
277	18N02J24C10J	1073	18N02J19P20T	1870	18N02J19Q06R	2667	18N02J24C05C
278	18N02J24D01Q	1074	18N02J19P15D	1871	18N02J19Q01R	2668	18N02J19P25S
279	18N02J24C05P	1075	18N02J19P10T	1872	18N02J19L21R	2669	18N02J19P20X
280	18N02J24D01F	1076	18N02J19P05T	1873	18N02J19L16W	2670	18N02J19P20H
281	18N02J19Q21Q	1077	18N02J19P05D	1874	18N02J19L16R	2671	18N02J19P05X
282	18N02J19Q21A	1078	18N02J19K20Y	1875	18N02J19L16B	2672	18N02J19P05S
283	18N02J19Q11A	1079	18N02J19K15D	1876	18N02J19L11R	2673	18N02J19P05M
284	18N02J19P10J	1080	18N02J19K10T	1877	18N02J24D06M	2674	18N02J19K25H
285	18N02J19P05Z	1081	18N02J19K10D	1878	18N02J24D01X	2675	18N02J19K15X
286	18N02J19P05E	1082	18N02J24C10Z	1879	18N02J24D01C	2676	18N02J19K15M
287	18N02J19K10E	1083	18N02J24D01K	1880	18N02J19Q16M	2677	18N02J19K10X
288	18N02J19L01V	1084	18N02J19Q21V	1881	18N02J19Q11M	2678	18N02J19K10S
289	18N02J24D06L	1085	18N02J19P20E	1882	18N02J19Q01M	2679	18N02J19K05S
290	18N02J24D01B	1086	18N02J19Q06K	1883	18N02J19L11S	2680	18N02J24C05T
291	18N02J19Q21R	1087	18N02J19Q01F	1884	18N02J19L06C	2681	18N02J19P10D
292	18N02J19Q21L	1088	18N02J19L21V	1885	18N02J19L01X	2682	18N02J19P05Y
293	18N02J19Q06G	1089	18N02J19L21A	1886	18N02J19Q21I	2683	18N02J19K20N
294	18N02J19L21S	1090	18N02J19L16K	1887	18N02J19L16N	2684	18N02J24D06V
295	18N02J19L16X	1091	18N02J19L11F	1888	18N02J19Q11U	2685	18N02J24D06Q
296	18N02J19L16M	1092	18N02J19L11A	1889	18N02J19L11Z	2686	18N02J24D01A
297	18N02J19L11X	1093	18N02J19L06V	1890	18N02J19L01U	2687	18N02J19P25U
298	18N02J19L06M	1094	18N02J19K10J	1891	18N02J19Q17A	2688	18N02J19P25J
299	18N02J19Q06T	1095	18N02J19Q21W	1892	18N02J19L17V	2689	18N02J19Q16V
300	18N02J19Q06I	1096	18N02J19Q16L	1893	18N02J19L17A	2690	18N02J19P15E
301	18N02J19L21N	1097	18N02J19Q16G	1894	18N02J19L12A	2691	18N02J19Q06Q
302	18N02J19L16I	1098	18N02J19Q11W	1895	18N02J19Q22R	2692	18N02J19K25J
303	18N02J19Q11E	1099	18N02J19Q01W	1896	18N02J19Q12W	2693	18N02J19L21F
304	18N02J19Q06Z	1100	18N02J19Q01G	1897	18N02J19Q12G	2694	18N02J19K25E





GOBERNACIÓN DE ANTIOQUIA



UNIDOS

305	18N02J19L21J	1101	18N02J19L06L	1898	18N02J19Q12B	2695	18N02J19K20Z
306	18N02J19L06Z	1102	18N02J19L06G	1899	18N02J19Q07W	2696	18N02J19L16V
307	18N02J24D02Q	1103	18N02J19Q21S	1900	18N02J19L22B	2697	18N02J19K15Z
308	18N02J24D02F	1104	18N02J19Q11H	1901	18N02J19Q22S	2698	18N02J19L11V
309	18N02J19Q17V	1105	18N02J19L16H	1902	18N02J19Q22H	2699	18N02J19L06F
310	18N02J19Q17F	1106	18N02J19L11H	1903	18N02J19Q22C	2700	18N02J19K05U
311	18N02J19Q12A	1107	18N02J19L01S	1904	18N02J19Q12S	2701	18N02J24D06R
312	18N02J19L22Q	1108	18N02J24D06D	1905	18N02J19Q07S	2702	18N02J24D06G
313	18N02J19L22A	1109	18N02J24D01T	1906	18N02J19Q07C	2703	18N02J24D06B
314	18N02J19L12V	1110	18N02J19Q11D	1907	18N02J19L12X	2704	18N02J19Q06L
315	18N02J19Q22G	1111	18N02J19Q06Y	1908	18N02J19L12C	2705	18N02J19Q06B
316	18N02J19Q17G	1112	18N02J19Q01I	1909	18N02J19L07M	2706	18N02J19Q01L
317	18N02J19Q02L	1113	18N02J19L11Y	1910	18N02J19Q22I	2707	18N02J19L16G
318	18N02J19L07G	1114	18N02J19L06N	1911	18N02J19Q12Y	2708	18N02J19L06W
319	18N02J19Q17S	1115	18N02J19L01T	1912	18N02J19Q07N	2709	18N02J19L01W
320	18N02J19Q12M	1116	18N02J19Q21Z	1913	18N02J19Q02I	2710	18N02J24D01M
321	18N02J19L22C	1117	18N02J19Q21P	1914	18N02J19L07Y	2711	18N02J19Q06S
322	18N02J19L07X	1118	18N02J19Q16U	1915	18N02J19Q22U	2712	18N02J19Q01C
323	18N02J19Q07D	1119	18N02J19Q16E	1916	18N02J19Q17U	2713	18N02J19L16S
324	18N02J19Q02Y	1120	18N02J19Q01E	1917	18N02J19Q17J	2714	18N02J24D01I
325	18N02J19Q02N	1121	18N02J19L21U	1918	18N02J19Q12P	2715	18N02J19Q21N
326	18N02J19L12T	1122	18N02J19L16P	1919	18N02J19Q02U	2716	18N02J19Q16N
327	18N02J19Q17P	1123	18N02J19Q07V	1920	18N02J19L12U	2717	18N02J19Q16I
328	18N02J19Q12Z	1124	18N02J19Q02K	1921	18N02J19L12P	2718	18N02J19Q01Y
329	18N02J19Q07J	1125	18N02J19L22F	1922	18N02J19L12J	2719	18N02J19L21Y
330	18N02J19Q02P	1126	18N02J19L17F	1923	18N02J19L07U	2720	18N02J19L21T
331	18N02J19L22Z	1127	18N02J19L07K	1924	18N02J19Q18B	2721	18N02J19L06T
332	18N02J19L22U	1128	18N02J19Q22W	1925	18N02J19Q13K	2722	18N02J24D01U
333	18N02J19L22J	1129	18N02J19Q07B	1926	18N02J19Q08A	2723	18N02J24D01J
334	18N02J19L07P	1130	18N02J19L22W	1927	18N02J19Q03Q	2724	18N02J19Q01Z
335	18N02J19Q23K	1131	18N02J19L17W	1928	18N02J19Q03K	2725	18N02J19Q01P
336	18N02J19Q23F	1132	18N02J19L12L	1929	18N02J19Q03F	2726	18N02J19Q01J
337	18N02J19Q23A	1133	18N02J19L07R	1930	18N02J19L23V	2727	18N02J19L21P
338	18N02J19Q18W	1134	18N02J19Q22X	1931	18N02J19L18K	2728	18N02J19L16Z
339	18N02J19Q18K	1135	18N02J19Q22M	1932	18N02J19L18A	2729	18N02J24D02K
340	18N02J19Q18L	1136	18N02J19Q12H	1933	18N02J19L13B	2730	18N02J19Q22Q
341	18N02J19Q18G	1137	18N02J19L17X	1934	18N02J19Q13H	2731	18N02J19Q12Q





342	18N02J19Q03R	1138	18N02J19L07S	1935	18N02J19L23S	2732	18N02J19Q07F
343	18N02J19L18V	1139	18N02J19Q22T	1936	18N02J19L18S	2733	18N02J19Q02Q
344	18N02J19L13A	1140	18N02J19Q12N	1937	18N02J19L13H	2734	18N02J19Q02F
345	18N02J19Q18C	1141	18N02J19Q12I	1938	18N02J19L13C	2735	18N02J19L22K
346	18N02J19L18H	1142	18N02J19L22T	1939	18N02J19Q18N	2736	18N02J19L07V
347	18N02J19Q03N	1143	18N02J19L22I	1940	18N02J19Q03P	2737	18N02J19L07A
348	18N02J19L18Y	1144	18N02J19L22D	1941	18N02J19Q03E	2738	18N02J19Q22B
349	18N02J19L13N	1145	18N02J19L07I	1942	18N02J19Q14Q	2739	18N02J19Q17W
350	18N02J19Q18E	1146	18N02J19Q12J	1943	18N02J19Q04Q	2740	18N02J19Q02W
351	18N02J19Q13Z	1147	18N02J19Q02E	1944	18N02J19Q14B	2741	18N02J19L22G
352	18N02J19Q13J	1148	18N02J19L17E	1945	18N02J19Q04G	2742	18N02J19L17B
353	18N02J19Q08U	1149	18N02J19L12E	1946	18N02J19Q04B	2743	18N02J19L12G
354	18N02J19Q08E	1150	18N02J19L07Z	1947	18N02J19L19G	2744	18N02J19Q07M
355	18N02J19L18U	1151	18N02J19Q23B	1948	18N02J19Q09C	2745	18N02J19L22S
356	18N02J19L18J	1152	18N02J19Q13L	1949	18N02J19Q04M	2746	18N02J19L22H
357	18N02J19Q14V	1153	18N02J19Q13A	1950	18N02J19Q09N	2747	18N02J19L17M
358	18N02J19Q09Q	1154	18N02J19Q03V	1951	18N02J19Q04T	2748	18N02J19L22Y
359	18N02J19L19Q	1155	18N02J19Q03W	1952	18N02J19L19I	2749	18N02J19L17T
360	18N02J19L14V	1156	18N02J19Q03A	1953	18N02J19Q09J	2750	18N02J19Q22P
361	18N02J19Q14R	1157	18N02J19L23B	1954	18N02J19Q04E	2751	18N02J19Q17Z
362	18N02J19Q14G	1158	18N02J19L13K	1955	18N02J19L19U	2752	18N02J19Q07Z
363	18N02J19Q09R	1159	18N02J19L08V	1956	18N02J19L19P	2753	18N02J19Q02Z
364	18N02J19L24W	1160	18N02J19L08W	1957	18N02J19Q10A	2754	18N02J19L17P
365	18N02J19L24R	1161	18N02J19Q18X	1958	18N02J19Q10M	2755	18N02J19Q08Q
366	18N02J19Q09H	1162	18N02J19Q13C	1959	18N02J19Q05G	2756	18N02J19Q08L
367	18N02J19Q04C	1163	18N02J19Q08X	1960	18N02J19Q05C	2757	18N02J19Q08G
368	18N02J19Q09D	1164	18N02J19Q03S	1961	18N02J19L25W	2758	18N02J19Q03L
369	18N02J19L24I	1165	18N02J19L13M	1962	18N02J19L25G	2759	18N02J19Q03G
370	18N02J19L19Y	1166	18N02J19Q13Y	1963	18N02J19Q05I	2760	18N02J19L23K
371	18N02J19Q14E	1167	18N02J19L23D	1964	18N02J19L25Y	2761	18N02J19L18W
372	18N02J19Q09Z	1168	18N02J19L13T	1965	18N02J19L25T	2762	18N02J19L13V
373	18N02J19Q04Z	1169	18N02J19Q13U	1966	18N02J19Q05P	2763	18N02J19L13L
374	18N02J19L25F	1170	18N02J19Q13E	1967	18N02J20M01K	2764	18N02J19Q18M
375	18N02J19Q05L	1171	18N02J19Q08P	1968	18N02J20M01F	2765	18N02J19Q13M
376	18N02J19Q05H	1172	18N02J19Q03U	1969	18N02J24E12G	2766	18N02J19Q08H
377	18N02J19Q05J	1173	18N02J19L23Z	1970	18N02J24E07W	2767	18N02J19Q03C
378	18N02J19L25Z	1174	18N02J19L23U	1971	18N02J24E07N	2768	18N02J19Q08D





GOBERNACIÓN DE ANTIOQUIA



379	18N02J20M01Q	1175	18N02J19L18E	1972	18N02J24E07E	2769	18N02J19Q03T
380	18N02J20I21V	1176	18N02J19Q09A	1973	18N02J24E08F	2770	18N02J19Q03I
381	18N02J24E11M	1177	18N02J19L24K	1974	18N02J24E03V	2771	18N02J19L23T
382	18N02J24E12J	1178	18N02J19Q09G	1975	18N02J24E03R	2772	18N02J19L23N
383	18N02J24E07Y	1179	18N02J19L19B	1976	18N02J24E08S	2773	18N02J19L23I
384	18N02J24E07Z	1180	18N02J19Q14C	1977	18N02J24E08C	2774	18N02J19L13Y
385	18N02J24E07U	1181	18N02J19L24X	1978	18N02J24E13D	2775	18N02J19Q08J
386	18N02J24E08P	1182	18N02J19L24C	1979	18N02J24E03Y	2776	18N02J19Q19A
387	18N02J24E03J	1183	18N02J19L19S	1980	18N02J24E08E	2777	18N02J19Q04V
388	18N02J24E03E	1184	18N02J19L19M	1981	18N02J24E09V	2778	18N02J19Q04K
389	18N02J24E14F	1185	18N02J19Q09Y	1982	18N02J24E09F	2779	18N02J19Q04A
390	18N02J24E04Q	1186	18N02J19Q09P	1983	18N02J24E04L	2780	18N02J19L19F
391	18N02J24E14L	1187	18N02J19Q04P	1984	18N02J24E09X	2781	18N02J19L14Q
392	18N02J24E04R	1188	18N02J19Q10Q	1985	18N02J24E09I	2782	18N02J19Q09W
393	18N02J24E14C	1189	18N02J19Q05S	1986	18N02J24E04T	2783	18N02J19Q09B
394	18N02J24E04S	1190	18N02J19Q05B	1987	18N02J24E14E	2784	18N02J19Q04R
395	18N02J24E04C	1191	18N02J19L25X	1988	18N02J24E09Z	2785	18N02J19L19R
396	18N02J24E04N	1192	18N02J19Q05D	1989	18N02J24E09U	2786	18N02J19L19X
397	18N02J24E14P	1193	18N02J19Q05E	1990	18N02J24E10W	2787	18N02J19Q14I
398	18N02J24E14J	1194	18N02J24E06Y	1991	18N02J24E05L	2788	18N02J19Q04N
399	18N02J24E15A	1195	18N02J24E12A	1992	18N02J24E15I	2789	18N02J19Q04D
400	18N02J24E10K	1196	18N02J24E12C	1993	18N02J24E05D	2790	18N02J19L19N
401	18N02J24E09J	1197	18N02J24E12I	1994	18N02J24E05E	2791	18N02J19Q10K
402	18N02J24E04J	1198	18N02J24E12D	1995	18N02J24F11L	2792	18N02J19L25L
403	18N02J24E04E	1199	18N02J24E02Z	1996	18N02J24F11G	2793	18N02J19L25C
404	18N02J24E05A	1200	18N02J24E13K	1997	18N02J24F06W	2794	18N02J19L20W
405	18N02J24E10C	1201	18N02J24E08K	1998	18N02J24F06R	2795	18N02J19Q05T
406	18N02J24E15D	1202	18N02J24E13G	1999	18N02J24F11M	2796	18N02J19L25U
407	18N02J24F06H	1203	18N02J24E08W	2000	18N02J24F01X	2797	18N02J24E11D
408	18N02J24F01S	1204	18N02J24E08G	2001	18N02J24F06Y	2798	18N02J24E12L
409	18N02J24F01N	1205	18N02J24E03L	2002	18N02J24F11J	2799	18N02J24E12B
410	18N02J24F12K	1206	18N02J24E03X	2003	18N02J24F06U	2800	18N02J24E12P
411	18N02J24F07W	1207	18N02J24E03N	2004	18N02J24F06E	2801	18N02J24E07P
412	18N02J24F07M	1208	18N02J24E08J	2005	18N02J24F12A	2802	18N02J24E08V
413	18N02J24F07Z	1209	18N02J24E09H	2006	18N02J24F07B	2803	18N02J24E03Q
414	18N02J24F07J	1210	18N02J24E04X	2007	18N02J24F02F	2804	18N02J24E13C
415	18N02J24F08L	1211	18N02J24E04Y	2008	18N02J24F07X	2805	18N02J24E13N





416	18N02J24F08G	1212	18N02J24E10F	2009	18N02J24F12D	2806	18N02J24E13I
417	18N02J24F03W	1213	18N02J24E04U	2010	18N02J24F02T	2807	18N02J24E08N
418	18N02J24F08M	1214	18N02J24E04P	2011	18N02J24F12J	2808	18N02J24E08D
419	18N02J24F03H	1215	18N02J24E15L	2012	18N02J24F07P	2809	18N02J24E13E
420	18N02J24F03Y	1216	18N02J24E10R	2013	18N02J24F02E	2810	18N02J24E04A
421	18N02J24F08E	1217	18N02J24E10G	2014	18N02J24F13K	2811	18N02J24E04I
422	18N02J24F09G	1218	18N02J24E05R	2015	18N02J24F08Q	2812	18N02J24E10L
423	18N02J24F04L	1219	18N02J24E05S	2016	18N02J24F03P	2813	18N02J24E05B
424	18N02J24F09D	1220	18N02J24E05H	2017	18N02J24F03J	2814	18N02J24E15C
425	18N02J24F04T	1221	18N02J24E05T	2018	18N02J24F04K	2815	18N02J24E10X
426	18N02J24F04J	1222	18N02J24E05N	2019	18N02J24F09L	2816	18N02J24E10T
427	18N02J24F05K	1223	18N02J24E15E	2020	18N02J24F09H	2817	18N02J24E10N
428	18N02J24F05F	1224	18N02J24E10P	2021	18N02J24F04N	2818	18N02J24E10I
429	18N02J24F10G	1225	18N02J24F11F	2022	18N02J24F05Q	2819	18N02J24E15J
430	18N02J24F05R	1226	18N02J24F06V	2023	18N02J19J15K	2820	18N02J24E05Z
431	18N02J24B10R	1227	18N02J24F06K	2024	18N02J24B25B	2821	18N02J24F11K
432	18N02J24B10G	1228	18N02J24F06A	2025	18N02J24B20W	2822	18N02J24F11H
433	18N02J24B05G	1229	18N02J24F01V	2026	18N02J24B20R	2823	18N02J24F11I
434	18N02J24B05B	1230	18N02J24F01K	2027	18N02J24B05R	2824	18N02J24F06T
435	18N02J19N15W	1231	18N02J24F06G	2028	18N02J19N25R	2825	18N02J24F06D
436	18N02J24F10M	1232	18N02J24F01G	2029	18N02J19N05L	2826	18N02J24F01E
437	18N02J24F05H	1233	18N02J24F06P	2030	18N02J19J25R	2827	18N02J24F12F
438	18N02J24B25X	1234	18N02J24F01Z	2031	18N02J24F05M	2828	18N02J24F07G
439	18N02J24B25M	1235	18N02J24F07V	2032	18N02J19N05M	2829	18N02J24F02Q
440	18N02J24B25H	1236	18N02J24F07Q	2033	18N02J19J25M	2830	18N02J24F02X
441	18N02J24B20S	1237	18N02J24F07R	2034	18N02J24B25D	2831	18N02J24F07Y
442	18N02J24B10S	1238	18N02J24F07K	2035	18N02J24B10I	2832	18N02J24F12P
443	18N02J24B05C	1239	18N02J24F07L	2036	18N02J24B05N	2833	18N02J24F12E
444	18N02J24F05Y	1240	18N02J24F02M	2037	18N02J19N25T	2834	18N02J24F13A
445	18N02J24B25Y	1241	18N02J24F07T	2038	18N02J19J25T	2835	18N02J24F08F
446	18N02J24B20T	1242	18N02J24F02J	2039	18N02J24F05U	2836	18N02J24F13G
447	18N02J24B10D	1243	18N02J24F08K	2040	18N02J24F05E	2837	18N02J24F08W
448	18N02J24B05I	1244	18N02J24F08A	2041	18N02J24B20U	2838	18N02J24F08P
449	18N02J19N25N	1245	18N02J24F03F	2042	18N02J24B10P	2839	18N02J24F03U
450	18N02J19N20T	1246	18N02J24F13L	2043	18N02J24B05E	2840	18N02J24F09A
451	18N02J19J15D	1247	18N02J24F03L	2044	18N02J19N25Z	2841	18N02J24F04Q
452	18N02J19N10U	1248	18N02J24F03G	2045	18N02J19N25P	2842	18N02J24F04F





GOBERNACIÓN DE ANTIOQUIA



UNIDOS

453	18N02J19J25Z	1249	18N02J24F08N	2046	18N02J24G06A	2843	18N02J24F04W
454	18N02J24G06K	1250	18N02J24F08I	2047	18N02J24C06F	2844	18N02J24F04G
455	18N02J24G01V	1251	18N02J24F03T	2048	18N02J24C01F	2845	18N02J24F04I
456	18N02J24C21F	1252	18N02J24F04V	2049	18N02J19P16V	2846	18N02J24F04D
457	18N02J24C01K	1253	18N02J24F04A	2050	18N02J19P16K	2847	18N02J24F04Z
458	18N02J19P21Q	1254	18N02J24F04C	2051	18N02J19P06V	2848	18N02J24F10L
459	18N02J19P11V	1255	18N02J24F09J	2052	18N02J24G06G	2849	18N02J24F05L
460	18N02J19P11A	1256	18N02J24F10A	2053	18N02J24G01W	2850	18N02J24F05B
461	18N02J19P06Q	1257	18N02J24F05X	2054	18N02J24G01G	2851	18N02J19N05B
462	18N02J19P06K	1258	18N02J24B20X	2055	18N02J24C16L	2852	18N02J24F05S
463	18N02J19K11A	1259	18N02J24B05H	2056	18N02J24C11L	2853	18N02J19N25M
464	18N02J24C16G	1260	18N02J19N25H	2057	18N02J24C06L	2854	18N02J19N20X
465	18N02J24C11R	1261	18N02J19N20M	2058	18N02J24C01G	2855	18N02J19N05H
466	18N02J24C06W	1262	18N02J19N20H	2059	18N02J19P16L	2856	18N02J19N05C
467	18N02J19P21W	1263	18N02J19N15X	2060	18N02J19P06B	2857	18N02J19J25X
468	18N02J19P01W	1264	18N02J19N15S	2061	18N02J19K21W	2858	18N02J19J15M
469	18N02J19K21L	1265	18N02J24F05N	2062	18N02J19K21R	2859	18N02J19J15C
470	18N02J19K11L	1266	18N02J24B10N	2063	18N02J24G01Y	2860	18N02J24F10N
471	18N02J19K06W	1267	18N02J24F05Z	2064	18N02J24G01T	2861	18N02J24B25T
472	18N02J19K06L	1268	18N02J24F05P	2065	18N02J24C21X	2862	18N02J24B25I
473	18N02J24G01I	1269	18N02J24F05J	2066	18N02J24C21N	2863	18N02J19N25Y
474	18N02J24G01D	1270	18N02J24B25Z	2067	18N02J24C16S	2864	18N02J19N20Y
475	18N02J24C21Y	1271	18N02J24B25J	2068	18N02J24C16D	2865	18N02J19N20D
476	18N02J24C21H	1272	18N02J24B20Z	2069	18N02J24C11X	2866	18N02J19N10N
477	18N02J24C16M	1273	18N02J24B05Z	2070	18N02J24C11N	2867	18N02J19N05I
478	18N02J24C11T	1274	18N02J19N10P	2071	18N02J24C06S	2868	18N02J19N25U
479	18N02J24C06X	1275	18N02J24G01K	2072	18N02J19P21C	2869	18N02J19N25J
480	18N02J24C01Y	1276	18N02J24C16V	2073	18N02J19P11X	2870	18N02J19N20Z
481	18N02J24C01I	1277	18N02J19P21A	2074	18N02J19P06S	2871	18N02J19N20J
482	18N02J19P16Y	1278	18N02J19P06A	2075	18N02J19P01Y	2872	18N02J19N15E
483	18N02J19P11I	1279	18N02J19K06Q	2076	18N02J19K16N	2873	18N02J24C21V
484	18N02J19P06I	1280	18N02J24C01R	2077	18N02J24G06E	2874	18N02J24C21A
485	18N02J19P01T	1281	18N02J19P16R	2078	18N02J24G01J	2875	18N02J24C16Q
486	18N02J19P01C	1282	18N02J19P16B	2079	18N02J24C21U	2876	18N02J24C06A
487	18N02J19K21X	1283	18N02J19P06G	2080	18N02J24C16P	2877	18N02J24C01Q
488	18N02J19K21I	1284	18N02J19P01B	2081	18N02J24C16E	2878	18N02J19P21F
489	18N02J19K11N	1285	18N02J19K06R	2082	18N02J24C06J	2879	18N02J19K06K





GOBERNACIÓN DE ANTIOQUIA



490	18N02J19K11C	1286	18N02J24G01C	2083	18N02J24C01U	2880	18N02J24G06B
491	18N02J24C21P	1287	18N02J24C21T	2084	18N02J24C01P	2881	18N02J24C21W
492	18N02J24C16U	1288	18N02J24C06T	2085	18N02J24C01J	2882	18N02J24C21R
493	18N02J24C16J	1289	18N02J24C06C	2086	18N02J24C01E	2883	18N02J24C16W
494	18N02J24C11U	1290	18N02J24C01D	2087	18N02J19P16Z	2884	18N02J24C06B
495	18N02J24C11J	1291	18N02J19P21S	2088	18N02J19P06J	2885	18N02J24C01L
496	18N02J19P16P	1292	18N02J19P16T	2089	18N02J19P06E	2886	18N02J19P21L
497	18N02J19P11Z	1293	18N02J19P16M	2090	18N02J19P01Z	2887	18N02J19P16W
498	18N02J19P01P	1294	18N02J19P11M	2091	18N02J19P01J	2888	18N02J19P06R
499	18N02J24C17V	1295	18N02J19K21M	2092	18N02J19K16E	2889	18N02J24C21S
500	18N02J24C17K	1296	18N02J19K11M	2093	18N02J19K11E	2890	18N02J24C16X
501	18N02J24C02K	1297	18N02J19K11I	2094	18N02J24C22Q	2891	18N02J24C16T
502	18N02J19P22Q	1298	18N02J19K06S	2095	18N02J24C17Q	2892	18N02J24C16H
503	18N02J19P17K	1299	18N02J19P21U	2096	18N02J24C02V	2893	18N02J24C06N
504	18N02J19P12V	1300	18N02J19P16U	2097	18N02J19P02K	2894	18N02J24C06H
505	18N02J19P12A	1301	18N02J19K21U	2098	18N02J24G02L	2895	18N02J24C01H
506	18N02J19P07A	1302	18N02J19K16U	2099	18N02J24C17W	2896	18N02J24C01C
507	18N02J19K22A	1303	18N02J19K16P	2100	18N02J24C17G	2897	18N02J19P21X
508	18N02J19K17K	1304	18N02J24G07K	2101	18N02J24C12B	2898	18N02J19P21N
509	18N02J24G07G	1305	18N02J24G07F	2102	18N02J24C07B	2899	18N02J19P21I
510	18N02J24G02R	1306	18N02J24C12Q	2103	18N02J19P22W	2900	18N02J19P16X
511	18N02J19P12R	1307	18N02J24C07Q	2104	18N02J19P17B	2901	18N02J19P16H
512	18N02J19P02W	1308	18N02J24C02Q	2105	18N02J19P07R	2902	18N02J19P16C
513	18N02J24G02H	1309	18N02J19P22K	2106	18N02J19K22L	2903	18N02J19P16D
514	18N02J24C22X	1310	18N02J19P17V	2107	18N02J19K22B	2904	18N02J19P11S
515	18N02J24C22M	1311	18N02J19P17Q	2108	18N02J19K17W	2905	18N02J19P06X
516	18N02J24C17M	1312	18N02J19P17F	2109	18N02J19K17G	2906	18N02J19P06Y
517	18N02J24C17C	1313	18N02J24C22G	2110	18N02J24C22S	2907	18N02J19P01I
518	18N02J19P22C	1314	18N02J24C17L	2111	18N02J24C12M	2908	18N02J19K21S
519	18N02J19P17M	1315	18N02J24C12W	2112	18N02J24C07H	2909	18N02J19K16Y
520	18N02J19P02C	1316	18N02J24C12R	2113	18N02J19P17C	2910	18N02J19K11T
521	18N02J24G02N	1317	18N02J24C07R	2114	18N02J19P12H	2911	18N02J19K06X
522	18N02J24C17I	1318	18N02J24C07G	2115	18N02J19P02S	2912	18N02J19K06T
523	18N02J24C12D	1319	18N02J24C02R	2116	18N02J19K22S	2913	18N02J24G01U
524	18N02J24C07Y	1320	18N02J24C02L	2117	18N02J19K22H	2914	18N02J24C16Z
525	18N02J24C02D	1321	18N02J19P22R	2118	18N02J24C22Y	2915	18N02J19P11P
526	18N02J19P07T	1322	18N02J19P22L	2119	18N02J24C22D	2916	18N02J19P11E





GOBERNACIÓN DE ANTIOQUIA



527	18N02J19P02N	1323	18N02J19P22B	2120	18N02J24C12N	2917	18N02J19K16Z
528	18N02J19P02I	1324	18N02J19P17W	2121	18N02J24C07T	2918	18N02J24C22A
529	18N02J19K22Y	1325	18N02J19P07L	2122	18N02J19P22I	2919	18N02J24C07V
530	18N02J19K22T	1326	18N02J19P07G	2123	18N02J19P12Y	2920	18N02J24C07A
531	18N02J19K17Y	1327	18N02J19P02R	2124	18N02J19P12T	2921	18N02J19P17A
532	18N02J24G07P	1328	18N02J19P02B	2125	18N02J19P07I	2922	18N02J19P07V
533	18N02J24G02E	1329	18N02J24C17H	2126	18N02J19K17N	2923	18N02J19P07K
534	18N02J24C17J	1330	18N02J24C12S	2127	18N02J24G02Z	2924	18N02J19K22F
535	18N02J24C12J	1331	18N02J24C12C	2128	18N02J24C17Z	2925	18N02J24G07B
536	18N02J24C12E	1332	18N02J24C07M	2129	18N02J24C17U	2926	18N02J24G02B
537	18N02J24C07U	1333	18N02J19P12X	2130	18N02J24C12Z	2927	18N02J24C22B
538	18N02J24C07J	1334	18N02J19P07C	2131	18N02J19P22U	2928	18N02J24C07L
539	18N02J19P07Z	1335	18N02J19K12X	2132	18N02J19P22E	2929	18N02J24C02G
540	18N02J19P07U	1336	18N02J24G02Y	2133	18N02J19P12P	2930	18N02J24C02B
541	18N02J19P02P	1337	18N02J24C02N	2134	18N02J19P07J	2931	18N02J19P17L
542	18N02J19K22Z	1338	18N02J19P22Y	2135	18N02J19K22J	2932	18N02J19P12W
543	18N02J19K17J	1339	18N02J19P02T	2136	18N02J19K22E	2933	18N02J19K22R
544	18N02J24G08K	1340	18N02J19P02D	2137	18N02J19K17E	2934	18N02J19K17R
545	18N02J24C13Q	1341	18N02J19K12T	2138	18N02J24G03K	2935	18N02J19K17L
546	18N02J19P23V	1342	18N02J24C07P	2139	18N02J24C13F	2936	18N02J24G07M
547	18N02J19P13K	1343	18N02J24C02U	2140	18N02J19P23A	2937	18N02J24G07C
548	18N02J19K13Q	1344	18N02J19P17J	2141	18N02J19P18V	2938	18N02J19P22H
549	18N02J19K13F	1345	18N02J19P12J	2142	18N02J19P03K	2939	18N02J19P12S
550	18N02J24C23G	1346	18N02J19P02Z	2143	18N02J24C18R	2940	18N02J19P07X
551	18N02J24C23B	1347	18N02J19P02U	2144	18N02J24C18G	2941	18N02J19P07H
552	18N02J24C18L	1348	18N02J19K12U	2145	18N02J24C03W	2942	18N02J19P02X
553	18N02J24C18B	1349	18N02J24C23Q	2146	18N02J24C03R	2943	18N02J19P02H
554	18N02J24C13B	1350	18N02J19P23K	2147	18N02J19P13R	2944	18N02J19K17C
555	18N02J24C08L	1351	18N02J19P13Q	2148	18N02J19P08B	2945	18N02J24G07I
556	18N02J24C08G	1352	18N02J19P13F	2149	18N02J19P03W	2946	18N02J24G07D
557	18N02J19P23W	1353	18N02J19P08V	2150	18N02J19P03R	2947	18N02J24G02D
558	18N02J19P13L	1354	18N02J19K23K	2151	18N02J19K23R	2948	18N02J19P17Y
559	18N02J19P13G	1355	18N02J19K23F	2152	18N02J19K18W	2949	18N02J19P17I
560	18N02J24C23X	1356	18N02J19K18A	2153	18N02J19K13W	2950	18N02J19K17T
561	18N02J24C23S	1357	18N02J24G08L	2154	18N02J24G03C	2951	18N02J24C22P
562	18N02J24C18M	1358	18N02J24G03G	2155	18N02J24C18S	2952	18N02J24C17P
563	18N02J19P08H	1359	18N02J24C13G	2156	18N02J24C03C	2953	18N02J24C07E





564	18N02J19K23H	1360	18N02J19P23B	2157	18N02J19P23X	2954	18N02J24C02Z
565	18N02J19K23C	1361	18N02J19P18R	2158	18N02J19P18S	2955	18N02J19P22Z
566	18N02J19K18M	1362	18N02J19P18L	2159	18N02J19P13M	2956	18N02J19P07E
567	18N02J19K13X	1363	18N02J19P13W	2160	18N02J19P08S	2957	18N02J19P02J
568	18N02J24C23J	1364	18N02J19P13B	2161	18N02J19P03C	2958	18N02J19K22U
569	18N02J24C18Z	1365	18N02J19P03L	2162	18N02J19K13S	2959	18N02J19K17U
570	18N02J24C18N	1366	18N02J19K13B	2163	18N02J24C23N	2960	18N02J19K17P
571	18N02J24C13E	1367	18N02J24C18H	2164	18N02J24C18J	2961	18N02J19K12P
572	18N02J19P23Z	1368	18N02J24C13S	2165	18N02J24C13Z	2962	18N02J24C08Q
573	18N02J19P18D	1369	18N02J24C08X	2166	18N02J24C03Z	2963	18N02J24C03Q
574	18N02J19P13T	1370	18N02J24C08S	2167	18N02J24C03T	2964	18N02J19P18K
575	18N02J19P08Y	1371	18N02J19P18M	2168	18N02J19P23T	2965	18N02J19P18F
576	18N02J19P08J	1372	18N02J19P03H	2169	18N02J19P18T	2966	18N02J19P13A
577	18N02J19P03D	1373	18N02J19K23S	2170	18N02J19P18N	2967	18N02J19P08A
578	18N02J19K23D	1374	18N02J19K18H	2171	18N02J19P13P	2968	18N02J19K18V
579	18N02J19K18T	1375	18N02J24G08P	2172	18N02J19P13J	2969	18N02J19K18F
580	18N02J19K18U	1376	18N02J24C18P	2173	18N02J19P08T	2970	18N02J19K13K
581	18N02J19K18N	1377	18N02J24C18E	2174	18N02J19P08U	2971	18N02J24G08G
582	18N02J19K13T	1378	18N02J24C13T	2175	18N02J19P03Y	2972	18N02J24G03B
583	18N02J19K13N	1379	18N02J24C13U	2176	18N02J19P03Z	2973	18N02J24C23L
584	18N02J19K13E	1380	18N02J24C08Y	2177	18N02J19P03U	2974	18N02J19P03B
585	18N02J24C19K	1381	18N02J19P23U	2178	18N02J19K23N	2975	18N02J19K23G
586	18N02J24C19A	1382	18N02J19P23J	2179	18N02J19K23U	2976	18N02J19K18R
587	18N02J24C14K	1383	18N02J19P13Y	2180	18N02J19K23E	2977	18N02J19K18B
588	18N02J24C09F	1384	18N02J19P13Z	2181	18N02J19K18P	2978	18N02J19K13L
589	18N02J19P19V	1385	18N02J19P13I	2182	18N02J19K13D	2979	18N02J24C23H
590	18N02J19P19K	1386	18N02J19P13E	2183	18N02J19K08U	2980	18N02J24C23C
591	18N02J19P14A	1387	18N02J19P08N	2184	18N02J24C14Q	2981	18N02J24C13M
592	18N02J19P09V	1388	18N02J19K18I	2185	18N02J24C14A	2982	18N02J24C08M
593	18N02J19P04K	1389	18N02J19K13U	2186	18N02J24C04K	2983	18N02J24C03S
594	18N02J19K19V	1390	18N02J19K13J	2187	18N02J19P24K	2984	18N02J19P23C
595	18N02J19K14V	1391	18N02J24C24A	2188	18N02J19P24F	2985	18N02J19P18X
596	18N02J19K14K	1392	18N02J24C19Q	2189	18N02J19P04A	2986	18N02J19P13C
597	18N02J19K09K	1393	18N02J24C14V	2190	18N02J19K24K	2987	18N02J19P03S
598	18N02J24C19W	1394	18N02J24C04F	2191	18N02J19K19A	2988	18N02J24C23T
599	18N02J24C14B	1395	18N02J19P04V	2192	18N02J19K14F	2989	18N02J24C18U
600	18N02J24C09W	1396	18N02J19P04Q	2193	18N02J19K09V	2990	18N02J24C13Y





601	18N02J24C04W	1397	18N02J19K24Q	2194	18N02J24G09L	2991	18N02J24C08E
602	18N02J24C04L	1398	18N02J24C19L	2195	18N02J19P09L	2992	18N02J19P23N
603	18N02J19P14R	1399	18N02J24C19B	2196	18N02J19P04R	2993	18N02J19P23E
604	18N02J19P14B	1400	18N02J24C14W	2197	18N02J19P04G	2994	18N02J19P18Z
605	18N02J19P09W	1401	18N02J24C04R	2198	18N02J19P04B	2995	18N02J19P18E
606	18N02J19P09R	1402	18N02J24C04B	2199	18N02J19K19L	2996	18N02J19P08P
607	18N02J19K24G	1403	18N02J19P19G	2200	18N02J19K19B	2997	18N02J19P08I
608	18N02J19K09L	1404	18N02J19K24L	2201	18N02J19K14B	2998	18N02J19K23Y
609	18N02J24G09M	1405	18N02J19K09B	2202	18N02J24C14S	2999	18N02J19K18D
610	18N02J24C09H	1406	18N02J24C14H	2203	18N02J24C04M	3000	18N02J19K08P
611	18N02J24C04X	1407	18N02J24C09S	2204	18N02J19P24X	3001	18N02J24C04A
612	18N02J19K14M	1408	18N02J24C09M	2205	18N02J19P19X	3002	18N02J19P14F
613	18N02J24C14N	1409	18N02J24C04S	2206	18N02J19P19S	3003	18N02J19P09K
614	18N02J24C09T	1410	18N02J19P24H	2207	18N02J19P14H	3004	18N02J19P09A
615	18N02J19P24T	1411	18N02J19P19H	2208	18N02J19P09M	3005	18N02J19P04F
616	18N02J19P24N	1412	18N02J19P04M	2209	18N02J19K24H	3006	18N02J19K24F
617	18N02J19P24D	1413	18N02J19K19H	2210	18N02J19K24C	3007	18N02J19K24A
618	18N02J19P19N	1414	18N02J19K14S	2211	18N02J19K19C	3008	18N02J19K19Q
619	18N02J19P14T	1415	18N02J24C04Y	2212	18N02J19K09S	3009	18N02J24G09G
620	18N02J19P09D	1416	18N02J24C04D	2213	18N02J24C19I	3010	18N02J19P24W
621	18N02J19K14T	1417	18N02J19P14I	2214	18N02J24C14Y	3011	18N02J19P19R
622	18N02J19K14N	1418	18N02J19P04Y	2215	18N02J24C14T	3012	18N02J19P19B
623	18N02J19K04T	1419	18N02J19P04D	2216	18N02J24C04T	3013	18N02J19P04W
624	18N02J24C14Z	1420	18N02J19K09D	2217	18N02J24C04N	3014	18N02J19P04L
625	18N02J24C04P	1421	18N02J24G09J	2218	18N02J24C04I	3015	18N02J19K24W
626	18N02J19P14J	1422	18N02J24C14U	2219	18N02J19P19I	3016	18N02J19K19G
627	18N02J19P09P	1423	18N02J24C14P	2220	18N02J19P14D	3017	18N02J24G09H
628	18N02J19K19E	1424	18N02J19P24U	2221	18N02J19K24T	3018	18N02J24C19S
629	18N02J19K14Z	1425	18N02J19P19J	2222	18N02J19K19D	3019	18N02J24C19M
630	18N02J19K14P	1426	18N02J19P14P	2223	18N02J19K14Y	3020	18N02J24C14C
631	18N02J19K09P	1427	18N02J19P04U	2224	18N02J19K09I	3021	18N02J19P14S
632	18N02J24G10K	1428	18N02J19K24Z	2225	18N02J19K04Y	3022	18N02J19P09H
633	18N02J24G10F	1429	18N02J19K24E	2226	18N02J24C09U	3023	18N02J19P04H
634	18N02J24C20A	1430	18N02J19K09U	2227	18N02J24C09E	3024	18N02J19K24X
635	18N02J24C15A	1431	18N02J24C15F	2228	18N02J19P24P	3025	18N02J19K24S
636	18N02J24C05A	1432	18N02J24C10K	2229	18N02J19P24J	3026	18N02J19K19S
637	18N02J19P10Q	1433	18N02J19P20Q	2230	18N02J19P09E	3027	18N02J19K14X





638	18N02J19P05F	1434	18N02J19K15A	2231	18N02J19K24U	3028	18N02J19K09X
639	18N02J19K25V	1435	18N02J19K10Q	2232	18N02J19K24J	3029	18N02J19K09C
640	18N02J19K10V	1436	18N02J19K05V	2233	18N02J19K19Z	3030	18N02J24C19D
641	18N02J24C05G	1437	18N02J24C15L	2234	18N02J19K09E	3031	18N02J19P24I
642	18N02J19P25B	1438	18N02J24C15B	2235	18N02J19K04Z	3032	18N02J19P19D
643	18N02J19P10W	1439	18N02J24C10L	2236	18N02J19P15V	3033	18N02J19P14N
644	18N02J19P05W	1440	18N02J24C05W	2237	18N02J19P15K	3034	18N02J19P09Y
645	18N02J19K25R	1441	18N02J19P20W	2238	18N02J19P10A	3035	18N02J19K24N
646	18N02J19K10R	1442	18N02J19P15W	2239	18N02J19K15V	3036	18N02J19K24D
647	18N02J19K10B	1443	18N02J19P05L	2240	18N02J19K15Q	3037	18N02J19K19N
648	18N02J19K05R	1444	18N02J19K25B	2241	18N02J24G10L	3038	18N02J19K09T
649	18N02J24C15S	1445	18N02J19K20G	2242	18N02J24G10G	3039	18N02J24G09P
650	18N02J24C15M	1446	18N02J19K10L	2243	18N02J24C15W	3040	18N02J24C14J
651	18N02J24C15C	1447	18N02J24C15H	2244	18N02J24C15R	3041	18N02J24C09J
652	18N02J19P25X	1448	18N02J24C10S	2245	18N02J24C15G	3042	18N02J19P04E
653	18N02J19P25H	1449	18N02J24C10M	2246	18N02J19P15B	3043	18N02J24C15V
654	18N02J19P15S	1450	18N02J19P05H	2247	18N02J19P10B	3044	18N02J24C10Q
655	18N02J19K20H	1451	18N02J19K10C	2248	18N02J19P05R	3045	18N02J24C05Q
656	18N02J19K15S	1452	18N02J24C15I	2249	18N02J19P05B	3046	18N02J24C05K
657	18N02J19K05X	1453	18N02J19P25T	2250	18N02J19K25W	3047	18N02J19P25A
658	18N02J24C10Y	1454	18N02J19P25I	2251	18N02J19K25L	3048	18N02J19P20V
659	18N02J24C05N	1455	18N02J19P20Y	2252	18N02J19K20W	3049	18N02J19P15Q
660	18N02J19P05N	1456	18N02J19P20N	2253	18N02J19K20L	3050	18N02J19P15A
661	18N02J19K25T	1457	18N02J19P15Y	2254	18N02J19K15L	3051	18N02J19P05A
662	18N02J19K25D	1458	18N02J19P10N	2255	18N02J19K15G	3052	18N02J19K20Q
663	18N02J19K10I	1459	18N02J19P05I	2256	18N02J19K10W	3053	18N02J19K15K
664	18N02J24D06A	1460	18N02J19K05Y	2257	18N02J19K05W	3054	18N02J24C10W
665	18N02J19P25E	1461	18N02J24D06F	2258	18N02J24C05M	3055	18N02J24C10R
666	18N02J19P20U	1462	18N02J24C05Z	2259	18N02J19P25C	3056	18N02J24C05R
667	18N02J19Q11V	1463	18N02J24C05E	2260	18N02J19P20C	3057	18N02J24C05L
668	18N02J19P15U	1464	18N02J19Q21F	2261	18N02J19P15X	3058	18N02J24C05B
669	18N02J19Q11Q	1465	18N02J19Q16A	2262	18N02J19P15H	3059	18N02J19P25L
670	18N02J19P15P	1466	18N02J19P15J	2263	18N02J19P10S	3060	18N02J19K25G
671	18N02J19Q11F	1467	18N02J19Q06V	2264	18N02J19K25S	3061	18N02J24C10H
672	18N02J19P10E	1468	18N02J19Q06F	2265	18N02J19K25C	3062	18N02J19K20X
673	18N02J19P05U	1469	18N02J19Q01A	2266	18N02J19K20M	3063	18N02J19K20C
674	18N02J19Q01Q	1470	18N02J19K20J	2267	18N02J19P25D	3064	18N02J19K15H



675	18N02J19L16Q	1471	18N02J19L16F	2268	18N02J19P20D	3065	18N02J24C05D
676	18N02J19L16A	1472	18N02J19L11Q	2269	18N02J19P10Y	3066	18N02J19P25Y
677	18N02J19K15P	1473	18N02J19L06K	2270	18N02J19K20D	3067	18N02J19P15T
678	18N02J19K10P	1474	18N02J19L01Q	2271	18N02J19K15I	3068	18N02J19P10I
679	18N02J24D01R	1475	18N02J19Q21B	2272	18N02J19K10N	3069	18N02J19K15N
680	18N02J19Q16B	1476	18N02J19Q06W	2273	18N02J24C10P	3070	18N02J24C10U
681	18N02J19Q11B	1477	18N02J19L21W	2274	18N02J24C10E	3071	18N02J24D01V
682	18N02J19Q01B	1478	18N02J19L01R	2275	18N02J19P25Z	3072	18N02J24C05U
683	18N02J19L11W	1479	18N02J24D06H	2276	18N02J19P25P	3073	18N02J19Q21K
684	18N02J19L11B	1480	18N02J24D01H	2277	18N02J19P20Z	3074	18N02J19P15Z
685	18N02J19L06B	1481	18N02J19Q21C	2278	18N02J19P20P	3075	18N02J19P10U
686	18N02J24D06C	1482	18N02J19Q16X	2279	18N02J19Q16K	3076	18N02J19P10P
687	18N02J19Q21M	1483	18N02J19Q11S	2280	18N02J19Q16F	3077	18N02J19Q06A
688	18N02J19Q16H	1484	18N02J19Q06X	2281	18N02J19P05J	3078	18N02J19P05P
689	18N02J19Q16C	1485	18N02J19Q06M	2282	18N02J19K25Z	3079	18N02J19Q01K
690	18N02J19Q01H	1486	18N02J19Q06H	2283	18N02J19K20P	3080	18N02J19L21Q
691	18N02J19L21C	1487	18N02J19Q01X	2284	18N02J19L11K	3081	18N02J19K20U
692	18N02J19L06X	1488	18N02J19L21M	2285	18N02J19K10U	3082	18N02J19K15J
693	18N02J19L06H	1489	18N02J19L06S	2286	18N02J19K05Z	3083	18N02J19K15E
694	18N02J24D01Y	1490	18N02J19Q01T	2287	18N02J19Q16W	3084	18N02J19L06A
695	18N02J19Q21Y	1491	18N02J19L16D	2288	18N02J19Q16R	3085	18N02J24D01W
696	18N02J19Q16D	1492	18N02J19L11T	2289	18N02J19L21L	3086	18N02J24D01G
697	18N02J19L21D	1493	18N02J19L11I	2290	18N02J19L21G	3087	18N02J19Q11L
698	18N02J19L16T	1494	18N02J19L06D	2291	18N02J19L21B	3088	18N02J19Q11G
699	18N02J19L11D	1495	18N02J24D01Z	2292	18N02J19L11G	3089	18N02J19L16L
700	18N02J19L01Y	1496	18N02J19Q11J	2293	18N02J24D01S	3090	18N02J19L11L
701	18N02J24D01P	1497	18N02J19Q01U	2294	18N02J19Q21X	3091	18N02J19L06R
702	18N02J19Q21J	1498	18N02J19L16J	2295	18N02J19Q16S	3092	18N02J19Q21H
703	18N02J19Q16P	1499	18N02J19L06P	2296	18N02J19Q01S	3093	18N02J19Q11X
704	18N02J19Q11Z	1500	18N02J19L06E	2297	18N02J19L21X	3094	18N02J19Q11C
705	18N02J19Q06P	1501	18N02J19L01Z	2298	18N02J19L21H	3095	18N02J19Q06C
706	18N02J19L21Z	1502	18N02J19Q22V	2299	18N02J19L11M	3096	18N02J19L16C
707	18N02J19L21E	1503	18N02J19Q22K	2300	18N02J24D01N	3097	18N02J19L11C
708	18N02J19L06U	1504	18N02J19Q12V	2301	18N02J24D01D	3098	18N02J19Q16Y
709	18N02J19Q17K	1505	18N02J19Q07Q	2302	18N02J19Q21T	3099	18N02J19Q16T
710	18N02J19Q12K	1506	18N02J19Q02V	2303	18N02J19Q21D	3100	18N02J19Q11T
711	18N02J19L17Q	1507	18N02J19Q02A	2304	18N02J19Q11Y	3101	18N02J19Q11I



712	18N02J19L07Q	1508	18N02J19L17K	2305	18N02J19Q11N	3102	18N02J19Q01N
713	18N02J19L07F	1509	18N02J24D02B	2306	18N02J19Q06N	3103	18N02J19L21I
714	18N02J19Q22L	1510	18N02J19Q12L	2307	18N02J19Q06D	3104	18N02J19L16Y
715	18N02J19Q17L	1511	18N02J19Q07L	2308	18N02J19Q01D	3105	18N02J24D01E
716	18N02J19Q17B	1512	18N02J19L17G	2309	18N02J19L11N	3106	18N02J19Q16Z
717	18N02J19L22R	1513	18N02J19L12W	2310	18N02J19L06Y	3107	18N02J19Q16J
718	18N02J19L17L	1514	18N02J19L12R	2311	18N02J19L06I	3108	18N02J19Q06J
719	18N02J24D02C	1515	18N02J19L12B	2312	18N02J19Q21U	3109	18N02J19Q06E
720	18N02J19Q12C	1516	18N02J19L07W	2313	18N02J19Q21E	3110	18N02J19L16U
721	18N02J19Q07X	1517	18N02J19L07L	2314	18N02J19Q11P	3111	18N02J19L16E
722	18N02J19Q07H	1518	18N02J19L07B	2315	18N02J19Q06U	3112	18N02J19L11U
723	18N02J19Q02X	1519	18N02J19Q17C	2316	18N02J19L11P	3113	18N02J19L06J
724	18N02J19L22X	1520	18N02J19Q02S	2317	18N02J19L11J	3114	18N02J24D02A
725	18N02J19Q22Y	1521	18N02J19Q02M	2318	18N02J19L11E	3115	18N02J19Q22A
726	18N02J19Q17N	1522	18N02J19L17S	2319	18N02J19Q22F	3116	18N02J19Q17Q
727	18N02J19Q12T	1523	18N02J19L07H	2320	18N02J19Q07K	3117	18N02J19Q12F
728	18N02J19Q07Y	1524	18N02J19Q17Y	2321	18N02J19L22V	3118	18N02J19Q07A
729	18N02J19L17I	1525	18N02J19Q17D	2322	18N02J19L12Q	3119	18N02J19L12K
730	18N02J19Q07E	1526	18N02J19Q07T	2323	18N02J24D02L	3120	18N02J19L12F
731	18N02J19L22E	1527	18N02J19Q07I	2324	18N02J19Q17R	3121	18N02J19L02V
732	18N02J19L17Z	1528	18N02J19L17Y	2325	18N02J19Q12R	3122	18N02J24D02G
733	18N02J19L17U	1529	18N02J19L17D	2326	18N02J19Q02G	3123	18N02J19Q07R
734	18N02J19L12Z	1530	18N02J19L12Y	2327	18N02J19Q02B	3124	18N02J19Q07G
735	18N02J19Q18V	1531	18N02J19L12N	2328	18N02J19L22L	3125	18N02J19Q02R
736	18N02J19Q18R	1532	18N02J19L07T	2329	18N02J19Q17H	3126	18N02J19L17R
737	18N02J19Q18A	1533	18N02J19L07N	2330	18N02J19Q12X	3127	18N02J19Q17X
738	18N02J19Q13B	1534	18N02J19L22P	2331	18N02J19Q02C	3128	18N02J19Q17M
739	18N02J19Q08V	1535	18N02J19Q13F	2332	18N02J19L22M	3129	18N02J19Q02H
740	18N02J19L23R	1536	18N02J19Q08W	2333	18N02J19L17H	3130	18N02J19L17C
741	18N02J19L23F	1537	18N02J19Q08F	2334	18N02J19L12M	3131	18N02J19L12S
742	18N02J19L23G	1538	18N02J19Q03B	2335	18N02J19Q22N	3132	18N02J19L12H
743	18N02J19L18B	1539	18N02J19L23W	2336	18N02J19Q22D	3133	18N02J19Q17T
744	18N02J19L13R	1540	18N02J19L18Q	2337	18N02J19Q17I	3134	18N02J19Q02D
745	18N02J19Q03H	1541	18N02J19L18R	2338	18N02J19Q12D	3135	18N02J19L17N
746	18N02J19L18C	1542	18N02J19L18L	2339	18N02J19Q02T	3136	18N02J19Q22E
747	18N02J19Q18I	1543	18N02J19L18F	2340	18N02J19L22N	3137	18N02J19Q07P
748	18N02J19Q18D	1544	18N02J19L18G	2341	18N02J19L12I	3138	18N02J19L17J





GOBERNACIÓN DE ANTIOQUIA



749	18N02J19Q08Y	1545	18N02J19L13W	2342	18N02J19L12D	3139	18N02J19Q18Q
750	18N02J19Q08T	1546	18N02J19L13Q	2343	18N02J19Q22J	3140	18N02J19Q13Q
751	18N02J19Q03Y	1547	18N02J19Q13X	2344	18N02J19Q17E	3141	18N02J19Q13R
752	18N02J19Q03D	1548	18N02J19L23X	2345	18N02J19Q12U	3142	18N02J19Q13G
753	18N02J19L23Y	1549	18N02J19L23C	2346	18N02J19Q12E	3143	18N02J19Q08B
754	18N02J19L13I	1550	18N02J19L18M	2347	18N02J19Q07U	3144	18N02J19L13G
755	18N02J19Q13P	1551	18N02J19L13X	2348	18N02J19Q02J	3145	18N02J19L08Q
756	18N02J19Q03J	1552	18N02J19L18I	2349	18N02J19Q18F	3146	18N02J19Q18H
757	18N02J19L18P	1553	18N02J19Q18P	2350	18N02J19Q13V	3147	18N02J19L23M
758	18N02J19L13P	1554	18N02J19L23P	2351	18N02J19Q13W	3148	18N02J19L18X
759	18N02J19Q14K	1555	18N02J19Q04F	2352	18N02J19Q08R	3149	18N02J19L13S
760	18N02J19Q09K	1556	18N02J19Q04L	2353	18N02J19Q08K	3150	18N02J19Q13T
761	18N02J19L24V	1557	18N02J19L24G	2354	18N02J19L23Q	3151	18N02J19Q13N
762	18N02J19L19A	1558	18N02J19L24B	2355	18N02J19L23L	3152	18N02J19Q13D
763	18N02J19Q14L	1559	18N02J19L19L	2356	18N02J19L23A	3153	18N02J19Q08N
764	18N02J19Q09L	1560	18N02J19Q09X	2357	18N02J19L13F	3154	18N02J19L18N
765	18N02J19Q04W	1561	18N02J19L24M	2358	18N02J19Q18S	3155	18N02J19Q18J
766	18N02J19Q09S	1562	18N02J19Q09T	2359	18N02J19Q13S	3156	18N02J19Q08Z
767	18N02J19Q04S	1563	18N02J19Q14J	2360	18N02J19Q08S	3157	18N02J19Q03Z
768	18N02J19Q04H	1564	18N02J19Q09U	2361	18N02J19Q08M	3158	18N02J19L23J
769	18N02J19L24S	1565	18N02J19Q04J	2362	18N02J19Q08C	3159	18N02J19L18Z
770	18N02J19Q14N	1566	18N02J19Q10F	2363	18N02J19Q03X	3160	18N02J19L13Z
771	18N02J19Q14D	1567	18N02J19Q05V	2364	18N02J19Q03M	3161	18N02J19L13U
772	18N02J19L24Y	1568	18N02J19Q05K	2365	18N02J19L23H	3162	18N02J19Q14F
773	18N02J19L19T	1569	18N02J19Q10H	2366	18N02J19Q18T	3163	18N02J19L24F
774	18N02J19L24E	1570	18N02J19Q10B	2367	18N02J19Q13I	3164	18N02J19L24A
775	18N02J19Q10V	1571	18N02J19Q05M	2368	18N02J19Q08I	3165	18N02J19L19V
776	18N02J19Q05F	1572	18N02J19L25R	2369	18N02J19L18T	3166	18N02J19L19K
777	18N02J19Q05A	1573	18N02J19Q05Y	2370	18N02J19L18D	3167	18N02J19Q14W
778	18N02J19L25V	1574	18N02J24E11J	2371	18N02J19L23E	3168	18N02J19L19W
779	18N02J19Q05X	1575	18N02J24E12K	2372	18N02J19Q14A	3169	18N02J19L14W
780	18N02J19Q05R	1576	18N02J24E12H	2373	18N02J19Q09V	3170	18N02J19Q14M
781	18N02J19L25M	1577	18N02J24E07X	2374	18N02J19Q09F	3171	18N02J19Q09M
782	18N02J19L25B	1578	18N02J24E02U	2375	18N02J19L24Q	3172	18N02J19Q04X
783	18N02J19Q10I	1579	18N02J24E08R	2376	18N02J19L24L	3173	18N02J19L19C
784	18N02J19Q05U	1580	18N02J24E08L	2377	18N02J19Q14S	3174	18N02J19Q04Y
785	18N02J24E06X	1581	18N02J24E03G	2378	18N02J19Q14H	3175	18N02J19Q04I





786	18N02J24E07V	1582	18N02J24E03S	2379	18N02J19L24H	3176	18N02J19L24T
787	18N02J24E12M	1583	18N02J24E03M	2380	18N02J19L19H	3177	18N02J19L24D
788	18N02J24E03K	1584	18N02J24E03I	2381	18N02J19Q09I	3178	18N02J19L25Q
789	18N02J24E13L	1585	18N02J24E03D	2382	18N02J19L24N	3179	18N02J19L25A
790	18N02J24E08B	1586	18N02J24E14A	2383	18N02J19Q09E	3180	18N02J19L20V
791	18N02J24E03W	1587	18N02J24E09K	2384	18N02J19Q04U	3181	18N02J19L20Q
792	18N02J24E08M	1588	18N02J24E04K	2385	18N02J19L24Z	3182	18N02J19Q10L
793	18N02J24E03H	1589	18N02J24E04F	2386	18N02J19L24U	3183	18N02J19Q05W
794	18N02J24E03C	1590	18N02J24E14B	2387	18N02J19L24P	3184	18N02J19L25S
795	18N02J24E08Y	1591	18N02J24E09W	2388	18N02J19L24J	3185	18N02J19Q10D
796	18N02J19Q05Z	1592	18N02J24E09Y	2389	18N02J19L19Z	3186	18N02J19Q05N
		1593	18N02J24E09N	2390	18N02J20M01A	3187	18N02J19L25N

5. CAPACIDAD ECONÓMICA

La evaluación de la capacidad económica consiste en establecer si la persona natural o jurídica tenga la suficiencia financiera para cumplir con los requisitos mínimos exploratorios de un contrato de concesión, la cual es evaluada a partir 9 de junio de 2015.

De conformidad con la evaluación económica de fecha 29 de septiembre de 2021, el proponente cumple con la capacidad económica para adelantar el proyecto minero contenido en la propuesta de contrato de concesión, de conformidad con lo establecido en la Ley 1753 del 9 de junio de 2015 – Ley del Plan Nacional de Desarrollo 2015-2018.

6. CONCERTACIÓN CON LA AUTORIDAD MUNICIPAL

El día 10 de marzo de 2021, entre la Secretaria de Minas de La Gobernación de Antioquia y el Alcalde Municipal de GÓMEZ PLATA se realizó jornada en la que luego de socializarse el estado actual del municipio, su caracterización y sus capas geográficas, se definió un área susceptible de vocación minera y al finalizar se suscribió acta de concertación.

El día 05 de julio de 2017, entre la Secretaria de Minas de La Gobernación de Antioquia y el Alcalde Municipal de YOLOMBÓ se realizó jornada en la que luego de socializarse el estado actual del municipio, su caracterización y sus capas geográficas, se definió un área susceptible de vocación minera y al finalizar se suscribió acta de concertación.

CONCLUSIONES:

Una vez efectuado el estudio técnico, jurídico y financiero, se determinó que la propuesta de contrato de **Concesión 501880**, cumple con los requisitos exigidos por la normatividad vigente. Por lo anterior, es viable para presentar en la audiencia pública de participación ciudadana.





GOBERNACIÓN DE ANTIOQUIA



Si con la ejecución de las actividades de exploración se establece que las mismas afectan directa o indirectamente la integridad étnica, social, económica y cultural de las comunidades indígenas y/o afrodescendientes, conforme al concepto que emita la autoridad competente, las mismas quedarán sujetas a la realización de la consulta previa, conforme a lo dispuesto en el artículo 330 de la Constitución Política, el convenio 169 de 1991 de la OIT y la Ley 21 de 1991.

