



GOBERNACIÓN DE ANTIOQUIA



SECRETARÍA DE MINAS - GOBERNACIÓN DE ANTIOQUIA
DIRECCIÓN DE TITULACION MINERA

INFORME TÉCNICO, ECONÓMICO Y JURÍDICO DE LA PROPUESTA DE
CONTRATO DE CONCESION No. 501646

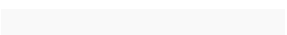
MINERAL	MINERALES DE ORO Y SUS CONCENTRADOS.
FECHA DE RADICACIÓN	27 de abril de 2021
PROPONENTE	JUAN MANUEL RUISECO V. & CIA. S.C.A.
ÁREA DEFINIDA SUSCEPTIBLE DE CONTRATAR	4995,0771 HECTÁREAS DISTRIBUIDAS EN UNA (01) ZONA. 
UBICACIÓN	REMEDIOS Y YONDÓ - ANTIOQUIA

MEDELLÍN, MAYO 24 DE 2022





GOBERNACIÓN DE ANTIOQUIA



GLOSARIO MINERO

Abandono (industria minera): Fase del Ciclo Minero durante la cual tiene lugar la disminución gradual de la producción, la elaboración del plan de cierre de la mina, el retiro de los equipos mineros, la disposición de activos y excedentes, el cierre y la restauración de las excavaciones mineras, y las actividades para la prevención y la mitigación de los impactos ambientales por el cierre de la operación.

Actividad: Proceso o grupo de operaciones que constituyen una unidad cuyo resultado es un conjunto de bienes o servicios. Los bienes y servicios producidos pueden ser característicos de esa u otra actividad.

Área libre: Área disponible o no adjudicada, que podrá ser otorgada a un solicitante.

Autoridad ambiental: Es la autoridad que tiene a su cargo fiscalizar los recursos naturales renovables, aprobar estudios de impacto ambiental, adoptar términos y guías, aprobar la Licencia Ambiental, delimitar geográficamente las reservas forestales

Autoridad minera: Autoridad nacional que tiene a su cargo la administración de los recursos mineros, titulación, registro, asistencia técnica, fomento, fiscalización y vigilancia de las obligaciones emanadas de los títulos y solicitudes.

Canon superficiario: Contraprestación que cobra la entidad contratante sobre la totalidad del área de la concesión durante la exploración, el montaje y la construcción o sobre las extensiones de las mismas que el contratista retenga para explorar durante el período de explotación.

Catastro Minero Nacional: Conformación física en documentos cartográficos de todas las alinderaciones de las áreas que son objeto de Títulos Mineros o solicitudes para explorar o explotar minerales, así como las áreas de reserva para utilidad pública, parques naturales, zonas de protección ecológica, agrícola o ganadera, perímetros urbanos, entre otros.

Ciclo minero: Diferentes fases que ocurren durante el desarrollo de un proyecto minero.

Derecho a explorar minerales: Es el derecho que se les confiere a los beneficiarios de títulos mineros a realizar, dentro de una zona determinada, trabajos dirigidos a establecer la existencia de depósitos y yacimientos de minerales, la geometría del depósito, la viabilidad técnica de extraerlos, sus reservas en calidad y cantidad comercialmente explotable y el impacto que sobre el medio ambiente y el entorno social puedan causar estos trabajos.





GOBERNACIÓN DE ANTIOQUIA



Derecho a explotar: Es el derecho que tiene el beneficiario de un título minero para realizar un conjunto de operaciones que tiene por objeto la extracción o la captación de los minerales yacientes en el suelo o el subsuelo dentro de un área determinada.

Desarrollo sostenible: Desarrollo que conduce al crecimiento económico, a la elevación de la calidad de vida, a la productividad de las personas y al bienestar social, sin agotar la base de los recursos naturales renovables en que se sustenta, ni deteriorar el medio ambiente o el derecho de las generaciones futuras a utilizarlo para la satisfacción de sus propias necesidades

Diagnóstico Ambiental de Alternativas -DAA: Estudio elaborado con el fin de suministrar la información requerida para evaluar y comparar las diferentes opciones bajo las cuales sea posible desarrollar un proyecto con el fin de optimizar y racionalizar el uso de los recursos ambientales y evitar o minimizar los riesgos, efectos e impactos negativos

Evaluación de impacto ambiental: Estudio técnico de carácter multidisciplinario, encaminado a predecir, identificar, valorar y corregir los efectos o impactos ambientales que sobre el medio producen determinados proyectos. Procedimiento a través del cual, las autoridades ambientales autorizan proyectos específicos, así como las condiciones a las que se sujetarán para su ejecución.

Licencia ambiental: Autorización que otorga la autoridad competente a una persona natural o jurídica, para la ejecución de un proyecto, obra o actividad. Autorización que otorga la autoridad competente para la construcción, el montaje, la explotación objeto del contrato y el beneficio y para las labores adicionales de exploración durante la etapa de explotación.

Permiso ambiental: Autorización que concede la autoridad ambiental para el uso o el beneficio temporal de un recurso natural.

Plan de Manejo Ambiental –PMA: Instrumento de gestión eminentemente práctico, en el que de manera detallada se establecen las acciones que se requieren para prevenir, mitigar, controlar, compensar y corregir los posibles efectos o impactos ambientales negativos causados en desarrollo de un proyecto, una obra o una actividad; incluye también los planes de seguimiento, evaluación y monitoreo, y los de contingencia. Se diferencia de los estudios DAA y EIA en que éstos son estudios prospectivos que se elaboran para acciones proyectadas, mientras que el PMA tiene como base un escenario real, intervenido, sobre el cual están ocurriendo impactos perfectamente identificables, en la mayoría de los casos.

Polígono: Figura geométrica que representa un área de interés.

Procedimiento administrativo minero: Son los trámites, diligencias y resoluciones que integran el procedimiento gubernativo.





GOBERNACIÓN DE ANTIOQUIA



Programa Mínimo Exploratorio –Formato A: Documento que contempla las actividades que se deben ejecutar, la inversión necesaria y los manejos ambientales y laborales mínimos que tendrán que desarrollarse en el desarrollo de las actividades exploratorias.

Programa de Trabajos y Obras –PTO: Es el resultado de los estudios y trabajos de exploración, que presenta el concesionario, antes el vencimiento definitivo de este período, para la aprobación de la autoridad concedente que se anexa al contrato como parte de las obligaciones técnicas.

Regalía: Contraprestación obligatoria por la explotación de los recursos no renovables.

Título minero: Es el contrato de concesión minera debidamente perfeccionado e inscrito en el Registro Nacional Minero que otorga el derecho a explorar y explotar el suelo y el subsuelo minero de propiedad de la Nación.

Zonas de exclusión de la minería: zona en las que no podrán ejecutarse trabajos y obras de exploración y explotación mineras por estar declaradas y delimitadas como de protección y desarrollo de los recursos naturales renovables o del ambiente.





GOBERNACIÓN DE ANTIOQUIA



SECRETARÍA DE MINAS - GOBERNACIÓN DE ANTIOQUIA

DIRECCIÓN DE TITULACION MINERA

INFORME TÉCNICO, JURÍDICO Y ECONÓMICO DE LA PROPUESTA DE CONTRATO No. 501646

1. GENERALIDADES:

Mediante el Decreto 4134 de 3 de noviembre de 2011, se creó la Agencia Nacional de Minería ANM, como una agencia estatal de naturaleza especial, adscrita al Ministerio de Minas y Energía, cuyo objeto es la administración integral de los recursos minerales de propiedad del Estado, promover su aprovechamiento óptimo y sostenible.

Ahora bien, mediante convenio interadministrativo No. 002 de 2015, que tiene por objeto: "El Delegatario se obliga a realizar todas las actividades y gestiones técnicas, jurídicas, económicas y administrativas necesarias con recursos propios, para el cabal cumplimiento de la función delegada de conformidad con la constitución política de Colombia" y la Resolución No. 0271 del 18 de abril de 2013, prorrogada mediante las Resoluciones Nos. 0229 del 11 de abril de 2014, 210 del 15 de abril de 2015, 229 del 14 de abril de 2016 y 022 del 20 de enero de 2017, es la Secretaría de Minas de la Gobernación de Antioquia la Autoridad Minera competente en jurisdicción de éste Departamento

Con fundamento en lo anterior, La Secretaria de Minas del Departamento de Antioquia, en uso de sus atribuciones tiene la competencia para evaluar técnica, económica y jurídicamente las propuestas de contrato de concesión que presentan los particulares interesados en desarrollar un proyecto minero.

El proceso de contratación y titulación minera se encuentra a cargo de la Dirección de Titulación Minera de la Secretaria de Minas del Departamento de Antioquia, quien, a través del archivo de la dependencia recepciona los documentos soportes de las propuestas que previamente fueron radicadas a través de la página web de la Agencia Nacional de Minería (www.anm.gov.co).

Previo el otorgamiento del título minero se debe adelantar un procedimiento administrativo en el que se evalúa en primer lugar, que exista un área libre para hacer minería. ¿Qué significa esto? que no tenga superposición con un área excluida para la minería, las cuales se encuentran determinadas en la normatividad que regula la materia, y que no presente superposición con alguna otra propuesta de contrato. En segundo lugar, se evalúa que el interesado cumpla con los requisitos de orden técnico, económico y jurídico previstos en la ley minera para el otorgamiento de un título minero.

Al respecto es de señalar que entre las zonas excluidas de la minería se encuentran: Parques Nacionales Naturales, Parques Nacionales Regionales, Zonas de Reservas Natural Protectoras y los Páramos y Humedales con categoría Ramsar. La Agencia Nacional de Minería, en calidad de Autoridad Minera Nacional, está en constante coordinación con el Ministerio de Ambiente y Desarrollo Sostenible, Parques Nacionales Naturales y las Corporaciones Autónomas Regionales con el fin de mantener actualizadas las áreas excluidas y restringidas de minería, e incluirlos en el Catastro Minero Colombiano.

El objetivo del procedimiento tendiente a la contratación minera, que se encuentra a cargo de la Dirección de Titulación Minera, busca verificar que la propuesta de contrato de concesión reúna la totalidad de los requisitos definidos por la normatividad minera, tales como:





- Verificación de requisitos técnicos, económicos y jurídicos
- Concertación con los entes territoriales
- Participación ciudadana

De acuerdo con los lineamientos de las sentencias proferidas por la Corte Constitucional, se estipuló un protocolo por parte de la Autoridad Minera Nacional, en el que además de la concertación con los Alcaldes Municipales y luego de evaluados los elementos técnicos, económicos y jurídicos, la Secretaría de Minas del Departamento de Antioquia debe realizar una **Audiencia de Participación Ciudadana**, en la que se presentan todos los proyectos mineros que fueron determinados como viables para el municipio en el que se llevará a cabo la audiencia, la cual permite la inscripción de personas que quieran intervenir, expresar sus inquietudes, preguntas y/o comentarios sobre dichas propuestas.

Esta audiencia tiene por objeto que la comunidad se entere, sobre los proyectos mineros que se van a realizar en el municipio, quienes los ejecutaran, actividades que se van a desarrollar, así como los posibles impactos de los proyectos exploratorios, y se habla de exploratorios, toda vez que en esta etapa no se sabe si todos los proyectos van a llegar a la etapa de explotación.

La participación en la audiencia es libre, siendo necesaria la inscripción para las intervenciones y dejar consignados las inquietudes sobre el proyecto de su interés.

Una vez se cumplan todos estos requisitos, se puede suscribir un contrato de concesión, el cual es otorgado por un término de 30 años, el cual comprende las siguientes etapas:

Figura N°1 Ciclo Minero

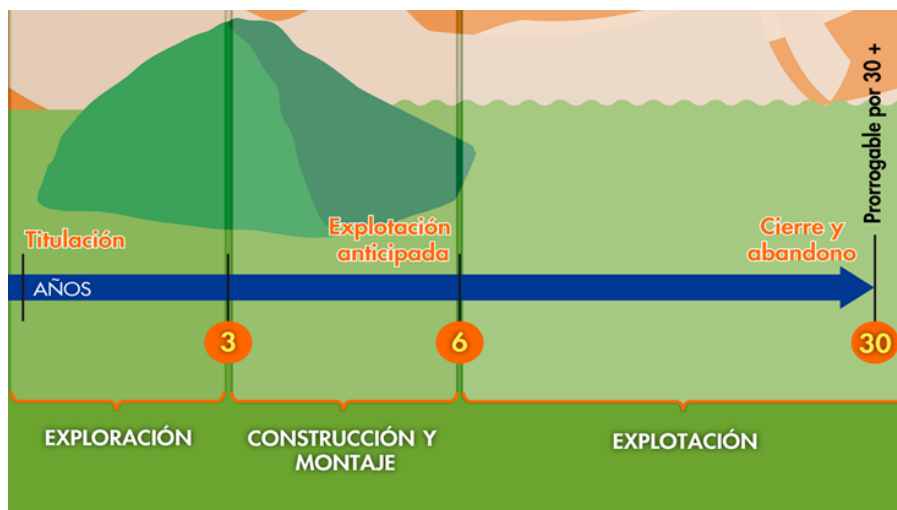



Retomando la definición que trae el artículo 45 de la Ley 685 de 2001- Código de Minas- sobre el contrato de concesión minera este “(...) es el que se celebra entre el Estado y un particular para efectuar, por cuenta y riesgo de este, los estudios, trabajos y obras de exploración de minerales de propiedad estatal que puedan encontrarse dentro de una zona determinada y para explotarlos en los términos y condiciones establecidos en este Código. Este contrato es distinto al de obra pública y al de concesión de servicio público”, se tiene que la ejecución del título minero se desarrolla por etapas, la cuales corresponden al ciclo minero, así:

- **Etapa N° 1 Exploración:**

Tiene una duración de 3 años, prorrogable hasta por 8 años, de dos en dos. Esta etapa tiene como objetivo calcular las reservas minerales y realizar el Programa de Trabajos y Obras (PTO) y el Estudio de impacto Ambiental (EIA) necesarios para el desarrollo del proyecto minero. En esta etapa, el contratista debe cumplir con los permisos ambientales a los que haya lugar conforme al Plan Único de Exploración (PUE), allegar el informe semestral y anual- Formatos Básicos Mineros (FBM), adquirir una póliza minero ambiental y adicionalmente, cumplir con el pago del canon superficial.

Como resultado de los estudios y trabajos de exploración, el concesionario, antes del vencimiento definitivo de este período, debe presentar para la aprobación de la autoridad concedente, el Programa de Trabajos y Obras de Explotación que se anexará al contrato como parte de las obligaciones, el cual debe contener los siguientes elementos y documentos:

1. Delimitación definitiva del área de explotación.
2. Mapa topográfico de dicha área.
3. Detallada información cartográfica del área y, si se tratare de minería marina especificaciones batimétricas.
4. Ubicación, cálculo y características de las reservas que habrán de ser explotadas en desarrollo del proyecto.
5. Descripción y localización de las instalaciones y obras de minería, depósito de minerales, beneficio y transporte y, si es del caso, de transformación.
6. Plan Minero de Explotación, que incluirá la indicación de las guías técnicas que serán utilizadas.
7. Plan de Obras de Recuperación geomorfológica paisajística y forestal del sistema alterado.
8. Escala y duración de la producción esperada.
9. Características físicas y químicas de los minerales por explotarse.
10. Descripción y localización de las obras e instalaciones necesarias para el ejercicio de las servidumbres inherentes a las operaciones mineras.
11. Plan de cierre de la explotación y abandono de los montajes y de la infraestructura.

Simultáneamente con el Programa de Trabajos y Obras –PTO, el contratista debe presentar el estudio que demuestre la factibilidad ambiental de dicho programa, sin la aprobación expresa de este estudio y la expedición de la Licencia Ambiental correspondiente, no habrá lugar a la iniciación de los trabajos y obras





de explotación minera. Adicionalmente las obras de recuperación geomorfológica, paisajística y forestal del ecosistema alterado deben ejecutarse por profesionales afines a cada una de estas labores. Dicha licencia con las restricciones y condicionamientos que imponga al concesionario, formarán parte de sus obligaciones contractuales.

Adicionalmente, de acuerdo a la resolución 708 de 2016 de la ANM, el titular minero debe presentar el **Plan de Gestión Social a la autoridad minera, a más tardar dentro de los 30 días anteriores a la fecha de finalización de la etapa de exploración**, en el entendido que la ejecución de dicho plan debe iniciarse con la etapa de construcción y montaje.

- **Etapa 2 Construcción y Montaje:**

Esta etapa tiene una duración de 3 años, prorrogable por 1 año más, se realiza luego y solo si la Secretaria de Minas del Departamento de Antioquia aprueba el PTO, y la autoridad ambiental competente aprueba el plan de manejo ambiental o de licenciamiento ambiental¹. Esta etapa tiene como objetivo realizar las obras de infraestructura y montaje para la etapa de explotación, adicionalmente, el concesionario debe cumplir con las obligaciones de pago de canon superficiario, el informe semestral y anual- Formatos Básicos Mineros (FBM) y el pago de la póliza minero ambiental.

Así mismo, si existe en el área objeto del contrato presencia de comunidades indígenas, comunidades negras, afrocolombianas, raizales, palenqueras o ROM, el contratista debe adelantar el trámite de consulta previa conforme las disposiciones legales, además, si el título está dentro de un área de reserva forestal de Ley 2ª, debe solicitar la fase de sustracción definitiva. Solo si se cumplen estas condiciones, cuando haya lugar, se puede pasar a la etapa de explotación.

- **Etapa 3 Explotación por el tiempo remanente del contrato prorrogable por 30 años más.**

En este periodo se extrae, capta, beneficia y comercializa el mineral y unas veces se termine el plazo de ejecución del contrato, se realiza el cierre y abandono de los montajes y de la infraestructura. Las obligaciones del concesionario en esta etapa, son el pago de regalías (diferenciadas por tipo de mineral), la presentación de los informes semestrales y anuales para la fiscalización- Formatos Básicos Mineros (FBM) y cumplir con los informes a las autoridades ambientales y el pago de la póliza minero- ambiental.

Es de anotar que, a la terminación del contrato, el concesionario está obligado a dejar en condiciones aptas para el uso normal de los frentes de trabajo utilizables, las obras destinadas a las servidumbres y las conservación, mitigación y adecuación ambiental.

La Dirección de Fiscalización Minera de la Secretaría de Minas, es la encargada de realizar el seguimiento y fiscalización a la ejecución del título minero en sus distintas etapas, destacando que en la

¹ De acuerdo al tamaño del proyecto si es pequeña, mediana y gran minería.



GOBERNACIÓN DE ANTIOQUIA



etapa de exploración, se debe dar cumplimiento a lo establecido en el Programa Mínimo Exploratorio – Formato A, documento que contempla las actividades que se deben ejecutar, la inversión necesaria y los manejos ambientales y laborales mínimos que tendrán que desarrollarse en el ejercicio de las actividades exploratorias. Este documento, hace parte integral del contrato de concesión y, por tanto, se constituye en un instrumento de seguimiento y fiscalización del correspondiente título en esta etapa.





2. EVALUACION DE LA PROPUESTA DE CONTRATO DE CONCESION 501646

2.1 ANTECEDENTES

Que el proponente JUAN MANUEL RUISECO V. & CIA. S.C.A. SUCURSAL COLOMBIA, identificado con el NIT. 890107261, radicó el día 27 de abril de 2021, la propuesta de contrato de concesión para la exploración y explotación de un yacimiento clasificado técnicamente como MINERALES DE ORO Y SUS CONCENTRADOS, ubicado en los municipios de REMEDIOS Y YONDÓ Departamento de ANTIOQUIA, a la cual le correspondió el expediente No. 501646.

Durante el trámite se han efectuado las siguientes actuaciones administrativas:

- Radicación Web a través de la plataforma AnnA Minería.
- Que el día 16 de julio de 2021, se realizó evaluación técnica de la propuesta de contrato de concesión.
- El día 12 de julio de 2021, se realizó evaluación jurídica de la propuesta de contrato de concesión.
- Que el 03 de agosto de 2021, se evaluó económicamente la propuesta de contrato de concesión.

3. EVALUACIÓN JURÍDICA:

Durante la evaluación jurídica, se verifica que el proponente cuente con la capacidad legal para formular propuestas de tendientes a la concesión minera y para celebrar el correspondiente contrato. Esto se refiere, en el caso de las personas naturales, que cuente con la capacidad de que trata el artículo 1502 del Código Civil y en el caso de las personas jurídicas, públicas o privadas, que en su objeto se encuentren incluidas, expresa y específicamente, las actividades de exploración y explotación minera.

3.1 Capacidad Legal

El día 12 de julio de 2021, se realizó la evaluación jurídica de la propuesta, en el cual se evidencia que en su objeto social se establece las actividades de exploración y explotación. Por lo tanto, cuenta con la capacidad de que trata el artículo 17 de la Ley 685 de 2001.

3.2 Inhabilidades e Incompatibilidades

Consultado el sistema de Información de Registro de Sanciones y Causas de Inhabilidad –SIRI de la Procuraduría General de la Nación, el Sistema de Información del Boletín de Responsables Fiscales “SIBOR” de la Contraloría General de la República y el Sistema de Antecedentes Judiciales de la Policía Nacional de Colombia, se determinó que las proponentes, NO se encuentran incurso en causal de inhabilidad para contratar con el Estado.





4. EVALUACIÓN TÉCNICA

4.1 Definición del área a contratar

Una vez adelantada la evaluación técnica del área solicitada se determinó un área de **4995,0771** hectáreas correspondientes a 4087 celdas, determinadas como libres susceptibles de contratar, distribuidas en una (01) zona, la cual se encuentra libre de superposiciones con solicitudes, títulos y zonas excluibles de la minería, previo cumplimiento y aprobación de los requisitos establecidos por la autoridad minera y ambiental.

El área está ubicada en las veredas **Altos de Manila, La Congoja, Ite y Campo Vijao** de los municipios de **REMEDIOS Y YONDÓ** Departamento de **Antioquia**, como se muestra en el gráfico N°2:

Gráfica N°2 Ubicación geográfica del área de interés

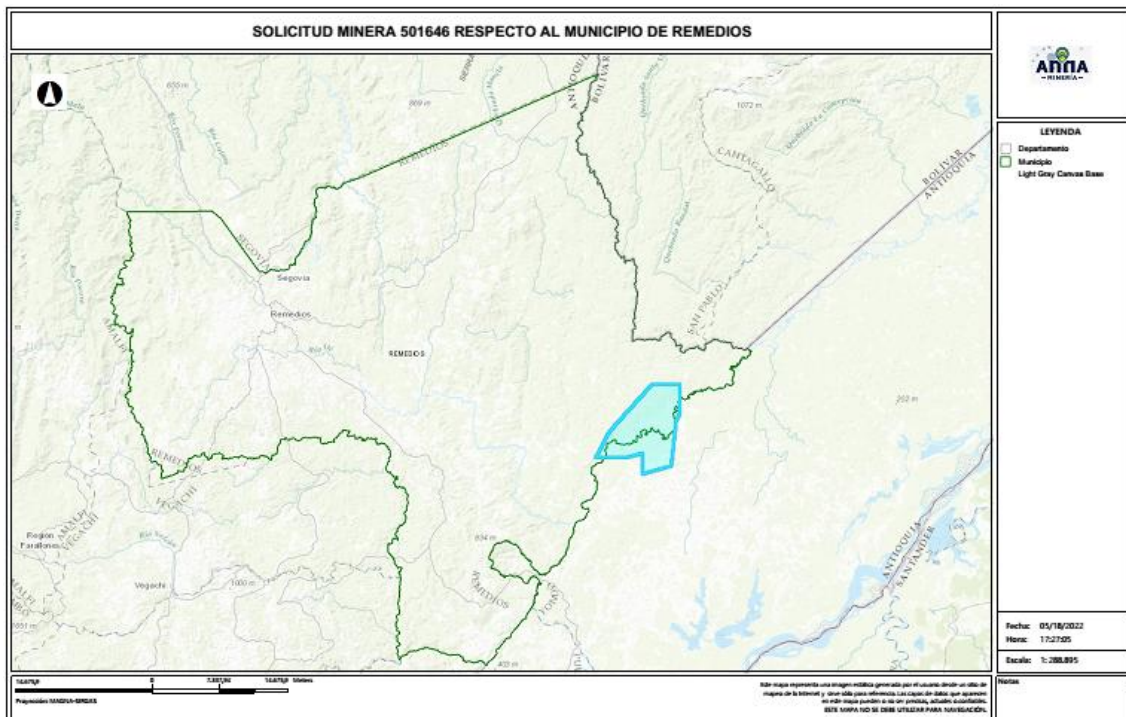

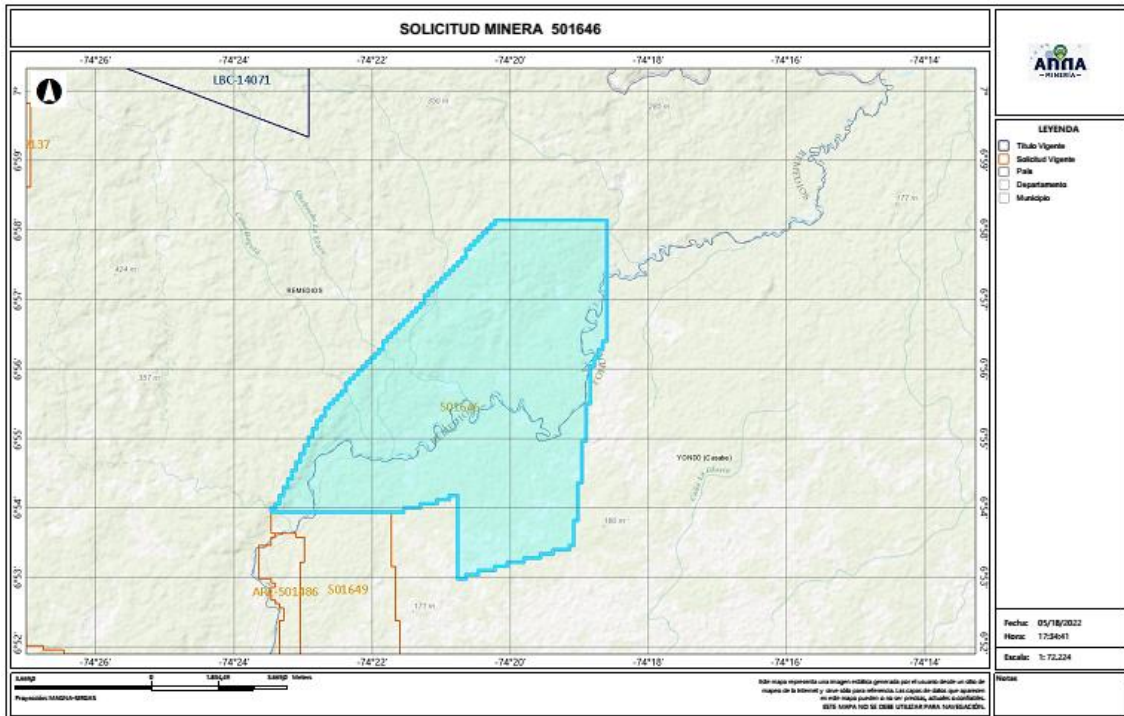

4.2 Evaluación Programa Mínimo Exploratorio -Formato A

El Formato A es un documento de consulta de naturaleza técnica, donde se plasman las actividades mínimas que se ejecutan en la etapa de exploración, la inversión necesaria, los manejos ambientales y laborales durante la ejecución de tales actividades. Como ya se mencionó, este documento técnico hace parte integral del contrato y se constituye en un instrumento para adelantar el seguimiento y fiscalización del título minero en la etapa de exploración.

- Actividades

Las actividades exploratorias hacen referencia a los estudios, trabajos y obras dirigidos a estimar técnicamente los recursos minerales, la ubicación y las características de los depósitos o yacimientos, los medios y métodos para la explotación y la escala y duración factible de la producción esperada.

Conforme a lo anterior, los proponentes describieron las actividades a realizar durante la etapa exploratoria descrita en la tabla N°1:





Tabla N°1 Actividades Etapa Exploración

Fase (1)	Actividad (2)	Aplica (3a)	No Aplica (3b)	Año de Ejecución de las Actividades	Año de entrega de información a la autoridad
I	Revisión Bibliográfica	X		1	
	Contacto con la comunidad y enfoque social	X		1	
	Base Topográfica del área	X		1	
	Cartografía Geológica	X		1	
	Excavación de Trincheras y Apiques	X		1	
	Geoquímica y otros análisis	X		1	
	Geofísica	X		1	
	Estudio de Dinámica Fluvial del Cauce		X	1	
	Características hidrológicas y sedimentológicas del cauce		X	1	
II	Pozos y galerías exploratorias		X	2	
	Perforaciones profundas	X		2	
	Muestreo y análisis de calidad	X		2	
	Estudio geotécnico	X		2	
	Estudios hidrológicos	X		2	
	Estudio Hidrogeológico	X		2	
III	Evaluación y modelo geológico	X		3	
	Actividades exploratorias adicionales		X	3	

- Idoneidad ambiental

La Secretaria de Minas, durante el proceso la evaluación técnica verifica que los proponentes, conforme lo dispuesto por la Corte Constitucional en sentencia C-389 de 2016, acojan lo dispuesto en las guías minero ambientales adoptadas por el ministerio de ambiente mediante Resolución 18-0861 del 20 de agosto de 2002; estas guías señalan los manejos mínimos que debe prever y cumplir por el titular minero para adelantar dicha etapa.

Conforme a lo anterior, en el Formato A, se establecieron las actividades ambientales a realizar durante la etapa exploratoria, determinándose en el concepto técnico que el proponente cumple con lo establecido en el artículo 271 de la Ley 685 de 2001 y la Resolución 143 de 2017, tal como se muestra en la tabla N°2.

Tabla N°2 Actividades de Manejo Ambiental

	Actividad	Aplica (4a)	No aplica (4b)
2. Aspectos	Selección optima de sitios de campamentos y helipuertos	X	
	Manejos de aguas lluvias	X	
	Manejo de aguas residuales domesticas	X	
	Manejo de cuerpos de agua	X	
	Manejo de material particulado y gases	X	
	Manejo de ruido	X	





GOBERNACIÓN DE ANTIOQUIA



Manejo de combustibles	X	
Manejo de taludes	X	
Manejo de accesos	X	
Manejo de residuos sólidos	X	
Adecuación y recuperación de sitios de uso temporal	X	
Manejo de fauna y flora	X	
Plan de gestión social	X	
Capacitación de personal	X	
Contratación de mano de obra no calificada	X	
Rescate arqueológico	X	
Manejo de hundimientos		X

Por otra parte, si para el desarrollo de los trabajos de exploración el concesionario requiere en forma ocasional o transitoria el uso y/o aprovechamiento de recursos naturales renovables tales como concesión de aguas, permiso de vertimientos, permisos de ocupación de cauces, permiso de aprovechamiento forestal o permisos de emisiones atmosféricas, deberá tramitar y obtenerlos ante la autoridad ambiental, este caso ante **CORANTIOQUIA (Corporación Autónoma Regional del Centro de Antioquia)**.

Idoneidad laboral

La idoneidad laboral hace referencia a los perfiles profesionales calificados necesarios en el desarrollo de las actividades mineras y ambientales, con los cuales, se busca garantizar que quienes realizan la actividad, cuenten con el conocimiento y la experticia para dar cumplimiento a los objetivos, parámetros y estándares que cada actividad exige.

Para ello, la Agencia Nacional de Minería- ANM y por ende esta Delegada, en cumplimiento de la orden judicial, definió un listado de perfiles que, por su conocimiento, son considerados idóneos para garantizar el cumplimiento de los parámetros técnicos legales que cada actividad exige.

Con base en dicho listado, el proponente debe indicar el perfil profesional que empleará en la ejecución de cada actividad y la Secretaria evalúa si dicho perfil se ajusta a los mínimos de idoneidad.

- Revisión Bibliográfica: Hace referencia a la recopilación y análisis de la literatura existente relacionada con geología y topografía del área donde se realizará el proyecto minero. Esta actividad puede ser desarrolladas por profesionales en ingeniería ambiental, de minas, geología o geólogo.
- Contacto con la comunidad y enfoque social: Esta actividad está relacionada con las reuniones y talleres con la comunidad, en los cuales se identifique el proyecto, se expliquen los objetivos, alcances y bondades del mismo y pueden ser desarrolladas por un trabajador social o comunicador o antropólogo.





- Base Topográfica del área: Esta actividad tiene que ver con el conjunto de métodos y técnicas que se utilizan para la representación plana de zonas no muy extensas de la superficie terrestre y que expresan la configuración del terreno y sus accidentes naturales y artificiales. Se considera que esta actividad puede ser desarrolladas por profesionales en ingeniería ambiental, de minas, geología o geólogo.
- Cartografía Geológica: Se refiere a la construcción mapas bajo la ciencia de la geología. Modelo descriptivo de la mineralización, mantos y capas que se presentan en el área. Esta actividad desarrollarse por profesionales en ingeniería ambiental, de minas, geología o geólogo.
- Excavación de Trincheras y Apiques: Son las labores encaminadas a verificar la información de superficie y controlar la continuidad lateral y vertical de las diferentes estructuras, mantos, sustancias y cuerpos mineralizados, niveles de arenas y gravas. Se considera que esta actividad puede desarrollarse por profesionales del área de la ingeniería ambiental, de minas, geología o geólogo.
- Geoquímica y otros análisis: Se refiere al muestreo sistemático (sedimentos activos, suelos y rocas) en los drenajes, aforamientos, túneles, trincheras, etc. para determinar los contenidos de los metales preciosos. Para desarrollar esta actividad las profesiones que se consideran idóneas son: ingeniería ambiental, de minas, geología o geólogo.
- Geofísica: Esta actividad se realiza para descifrar niveles y cuerpos guías de exploración que pueden acompañar a la mineralización en profundidad y que generalmente son muy útiles en la búsqueda de las zonas con mayor concentración de la sustancia mineral. En la determinación de niveles de arenas y gravas es común utilizar los sondeos eléctricos verticales. Se considera que esta actividad puede ser desarrolladas por profesionales en ingeniería ambiental, de minas, geología o geólogo.
- Estudio de Dinámica Fluvial del Cauce: Se realizan con el fin de determinar los procesos dinámicos y el sistema fluvial característico de la corriente fluvial, teniendo en cuenta los criterios geomorfológicos, clasificación de los sistemas fluviales y la disponibilidad del recurso. Se considera que profesiones como la ingeniería ambiental, de minas, geología hidrología y topografía, son las idóneas para ejecutarlas.
- Características hidrológicas y sedimentológicas del cauce: Para el caso de los materiales de arrastre, en las épocas de verano e invierno se deberán determinar las condiciones hidráulicas del río, su capacidad de arrastre y sedimentación a lo largo de su cauce. Esta actividad puede ser desarrolladas por profesionales en ingeniería ambiental, de minas, geología o geólogo, hidrólogos e hidrogeólogos.





- Pozos y galerías exploratorias: Esta actividad se realiza con el fin de verificar la continuidad de las sustancias mineralizadas en profundidad, y que permite obtener una primera aproximación de la geometría y recursos del yacimiento. Para desarrollar esta actividad se consideran que profesiones idóneas son la ingeniería ambiental, de minas o geología.
- Perforaciones profundas: Esta actividad se realiza con el fin de verificar la continuidad de las sustancias mineralizadas en profundidad, y que permite obtener una primera aproximación de la geometría y recursos del yacimiento y se considera que los ingenieros ambientales, de minas, geología o geólogo, son los idóneos para desarrollar dicha actividad.
- Muestreo y análisis de calidad: Se elaborará y ejecutará un plan de muestreo de los mantos y cuerpos mineralizados, definiendo la cantidad y tipo de muestras, y los análisis a ejecutar en el laboratorio y se considera que puede ser desarrolladas por profesionales en ingeniería ambiental, de minas, geología o geólogo.
- Estudio geotécnico: Esta actividad permite realizar los análisis de los sistemas de discontinuidades geológicas presentes en el macizo rocoso, análisis de estabilidad y probabilidad de falla de taludes en roca y rellenos y demás análisis geotécnicos necesarios para conocer las propiedades geomecánicas de suelo y roca y sus efectos en las operaciones mineras, tales como perforación y voladura. Los profesionales en geotecnia son los idóneos para desarrollar dicha actividad.
- Estudio hidrológico: Con el estudio hidrológico se determina las características hidrológicas del área contratada, evaluará el comportamiento de la precipitación anual, la extensión de la cuenca hidrográfica, los volúmenes de agua que se manejarían por efecto de la escorrentía superficial, las corrientes naturales del área y sus posibles desviaciones y las alternativas del control de inundaciones. Para esta actividad, se estimó que los profesionales en hidrología son los idóneos para desarrollarlas.
- Estudio hidrogeológico: El estudio hidrogeológico permite el conocimiento de las condiciones naturales del agua subterránea, su relación con las aguas de infiltración y corrientes superficiales, tanto en verano como en invierno, los parámetros y constantes hidráulicas del macizo rocoso, el nivel freático, la localización y característica de los acuíferos presentes en el área y los efectos que produciría el agua subterránea sobre la explotación minera. Esta actividad puede ser desarrollada por profesionales en hidrología.
- Evaluación y modelo geológico: En esta actividad se establece el modelo geométrico, de bloques, geológico, estructural y se planteará una hipótesis genética del yacimiento, describiendo los diferentes detalles. Las profesiones que se consideran idóneas para el control y supervisión de esta actividad son ingeniería ambiental, de minas, geología o geólogo.





GOBERNACIÓN DE ANTIOQUIA



Conforme con lo anterior, el proponente en su Formato A, señaló los profesionales que se compromete a disponer los cuales se ajustan a lo establecido por la Agencia Nacional de Minería y por ende esta Delegada.

De igual manera la Agencia Nacional de Minería definió un listado de perfiles idóneos para el desarrollo de las actividades de mitigación ambiental, a saber:

- Selección optima de sitios de campamentos y helipuertos: Las profesiones que se consideran idóneas para el control y supervisión de esta actividad son ingeniería ambiental, de minas, geología o geólogo, ingeniero forestal, y/o Profesional (GIS)SIG
- Manejos de aguas lluvias: Las profesiones que se consideran idóneas para el control y supervisión de esta actividad son ingeniería ambiental, de minas, geología o geólogo e hidrólogo.
- Manejo de aguas residuales domesticas: Las profesiones que se consideran idóneas para el control y supervisión de esta actividad son ingeniería ambiental, de minas, geología o geólogo.
- Manejos de cuerpos de agua: En el caso de esta actividad se considera que puede ser desarrolladas por profesionales en ingeniería ambiental, de minas, geología o geólogo.
- Manejo de material particulado y gases: Esta actividad puede ser desarrolladas por profesionales en ingeniería ambiental, de minas, geología o geólogo
- Manejo del ruido: Las profesiones que se consideran idóneas para el control y supervisión de esta actividad son ingeniería ambiental, de minas, geología o geólogo.
- Manejo de combustibles: Las profesiones que se consideran idóneas para el control y supervisión de esta actividad son ingeniería ambiental, de minas, geología o geólogo.
- Manejo de taludes: Esta actividad puede ser desarrolladas por profesionales en ingeniería de minas, geología o geólogo y/o geotecnia,
- Manejo de accesos: Esta actividad puede ser desarrolladas por profesionales en ingeniería ambiental, de minas, geología o geólogo
- Manejo de residuos sólidos: Las profesiones que se consideran idóneas para el control y supervisión de esta actividad son ingeniería ambiental, de minas, geología o geólogo.
- Adecuación y recuperación de sitios de uso temporal: Esta actividad puede ser desarrolladas por profesionales en ingeniería ambiental, forestal, ecología o biología.
- Manejo de fauna y flora: Esta actividad puede desarrollarse por profesionales en ingeniería forestal, ecología o biología.





- Plan de gestión social: Para esta actividad se estima contar con profesionales en trabajo social, o comunicación o antropología.
- Capacitación de personal: Esta actividad puede desarrollarse por profesionales en trabajo social, o comunicación o antropología.
- Contratación de mano de obra no calificada: Las profesiones que se consideran idóneas para el desarrollo de esta actividad son trabajo social, o comunicación o antropología.
- Rescate arqueológico: esta actividad puede desarrollarse por profesionales en arqueología.
- Manejo de hundimientos: Esta actividad puede ser desarrolladas por profesionales en ingeniería de minas, geología o geólogo y/o geotecnia.

Conforme a lo anterior, en la evaluación técnica, se determinó que el Formato A aportado por las proponentes, cumple con los requisitos establecidos en la Resolución 143 de 2017, en los siguientes términos:

“(…)

Inversiones mínimas en exploración - Formato A

Acerca de información diligenciada por el proponente en el sistema de ANNAMINERIA, relacionada con las Inversiones Mínimas en Exploración, se hacen las siguientes observaciones:

-El programa mínimo exploratorio presentado por el proponente **cumple** con los valores mínimos exigidos por la Resolución 143 del 29 de marzo de 2017, por lo cual se considera **técnicamente aceptable**.

Condiciones de contratación

Área a contratar: 4995,0771 Hectáreas
 Número de Celdas: 4087
 Municipios: REMEDIOS Y YONDÓ - ANTIOQUIA
 Minerales: MINERALES DE ORO Y SUS CONCENTRADOS
 Alinderación: LA CONTENIDA A CONTINUACION

CELDAS DEL AREA A CONTRATAR DE LA PROPUESTA 501646

AREA: 4995,0771 Hectáreas

N°	CELDA	N°	CELDA	N°	CELDA	N°	CELDA
1	18N02L07A03A	1022	18N02L02L12V	2044	18N02L02H22Y	3066	18N02L02H18K
2	18N02L02M23R	1023	18N02L02L12K	2045	18N02L02H22N	3067	18N02L02H08F
3	18N02L02M23S	1024	18N02L02L07F	2046	18N02L02H12I	3068	18N02L02L13W
4	18N02L02M23M	1025	18N02L02L07A	2047	18N02L02H07N	3069	18N02L02L13R





GOBERNACIÓN DE ANTIOQUIA



5	18N02L02M18Y	1026	18N02L02L02Q	2048	18N02L02Q02P	3070	18N02L02L13B
6	18N02L02M24V	1027	18N02L02L02K	2049	18N02L02L22P	3071	18N02L02H08W
7	18N02L02M19Q	1028	18N02L02H12K	2050	18N02L02L12Z	3072	18N02L02H08G
8	18N02L02M19L	1029	18N02L07D02W	2051	18N02L02L07U	3073	18N02L02L13C
9	18N02L02M14H	1030	18N02L07D02R	2052	18N02L02L23K	3074	18N02L02L03X
10	18N02L02M24Y	1031	18N02L02Q17L	2053	18N02L02L18K	3075	18N02L02H08X
11	18N02L02M19I	1032	18N02L02Q12G	2054	18N02L02L08Q	3076	18N02L02H08S
12	18N02L02M19D	1033	18N02L02Q07W	2055	18N02L02L03V	3077	18N02L02L03N
13	18N02L02M14N	1034	18N02L02L22W	2056	18N02L02H23F	3078	18N02L02L03P
14	18N02L02M14D	1035	18N02L02L07L	2057	18N02L02L08W	3079	18N02L02H23T
15	18N02L02M09Y	1036	18N02L02H17B	2058	18N02L02L08R	3080	18N02L02H13U
16	18N02L02M24Z	1037	18N02L02H12G	2059	18N02L02L08L	3081	18N02L02H08T
17	18N02L02M14P	1038	18N02L02H12B	2060	18N02L02L08B	3082	18N02L02M23W
18	18N02L02M09U	1039	18N02L02H07L	2061	18N02L02L03R	3083	18N02L02M23Z
19	18N02L02M20V	1040	18N02L02Q22M	2062	18N02L02L03L	3084	18N02L02M23P
20	18N02L02M20K	1041	18N02L02Q12X	2063	18N02L02H23W	3085	18N02L02M18U
21	18N02L02M15A	1042	18N02L02Q12M	2064	18N02L02H23B	3086	18N02L07A04A
22	18N02L02M10V	1043	18N02L02Q07H	2065	18N02L02H08L	3087	18N02L02M14V
23	18N02L02M20L	1044	18N02L02L17H	2066	18N02L02L13S	3088	18N02L02M24L
24	18N02L02M15G	1045	18N02L02L12M	2067	18N02L02H23C	3089	18N02L02M24B
25	18N02L02M15T	1046	18N02L02L02X	2068	18N02L02L08J	3090	18N02L02M19R
26	18N02L02M10N	1047	18N02L02H12M	2069	18N02L02L03T	3091	18N02L02M19S
27	18N02L02M25U	1048	18N02L02H07S	2070	18N02L02L03Z	3092	18N02L02M19M
28	18N02L02M20U	1049	18N02L02L17Y	2071	18N02L02H23Z	3093	18N02L02M14S
29	18N02L02M15U	1050	18N02L02L07T	2072	18N02L02H23E	3094	18N02L02M14E
30	18N02L07B01A	1051	18N02L02L07N	2073	18N02L02H18Z	3095	18N02L02M25F
31	18N02L02N21K	1052	18N02L02L02T	2074	18N02L02H13P	3096	18N02L02M20Q
32	18N02L02N06F	1053	18N02L02L02I	2075	18N02L07A03B	3097	18N02L02M20F
33	18N02L02N16L	1054	18N02L02H22T	2076	18N02L07A03D	3098	18N02L02M15V
34	18N02L02N01W	1055	18N02L02Q02U	2077	18N02L02M23D	3099	18N02L02M25G
35	18N02L02N01R	1056	18N02L02L22Z	2078	18N02L02M23J	3100	18N02L02M15B
36	18N02L02N11H	1057	18N02L02L22J	2079	18N02L02M24F	3101	18N02L02M10W
37	18N02L02N06X	1058	18N02L02L12E	2080	18N02L02M19X	3102	18N02L02M05W
38	18N02L02N06M	1059	18N02L02L02Z	2081	18N02L02M24I	3103	18N02L02M05R
39	18N02L02N01M	1060	18N02L02H12P	2082	18N02L02M24D	3104	18N02L07A05C
40	18N02L02J21C	1061	18N02L02L03K	2083	18N02L02M19Y	3105	18N02L02M25H
41	18N02L02N16I	1062	18N02L02H23K	2084	18N02L02M14I	3106	18N02L02M25D





GOBERNACIÓN DE ANTIOQUIA



42	18N02L02N01Y	1063	18N02L02H23A	2085	18N02L02M24P	3107	18N02L02M20X
43	18N02L02J21Y	1064	18N02L02H18Q	2086	18N02L02M19Z	3108	18N02L02M20Y
44	18N02L02N21U	1065	18N02L02H08V	2087	18N02L02M19P	3109	18N02L02M20C
45	18N02L02N21E	1066	18N02L02H08K	2088	18N02L02M25K	3110	18N02L02M10Y
46	18N02L02N06P	1067	18N02L02L18B	2089	18N02L02M15F	3111	18N02L02M05X
47	18N02L02N22F	1068	18N02L02L13G	2090	18N02L02M25W	3112	18N02L02M05Y
48	18N02L02N17F	1069	18N02L02L08G	2091	18N02L02M20R	3113	18N02L02M05T
49	18N02L02J22K	1070	18N02L02L03W	2092	18N02L02M10B	3114	18N02L02M05D
50	18N02L02N22L	1071	18N02L02H23R	2093	18N02L02M15Y	3115	18N02L07A05E
51	18N02L02N17G	1072	18N02L02H13R	2094	18N02L02M10M	3116	18N02L02M25J
52	18N02L02N17B	1073	18N02L02L13H	2095	18N02L02M05S	3117	18N02L02I25Z
53	18N02L02N17H	1074	18N02L02L08X	2096	18N02L02M20E	3118	18N02L02N21A
54	18N02L02N12C	1075	18N02L02H18C	2097	18N02L02M15E	3119	18N02L02N11V
55	18N02L02N17T	1076	18N02L02H13H	2098	18N02L02M10P	3120	18N02L02N11A
56	18N02L02N17U	1077	18N02L02H08M	2099	18N02L02N16K	3121	18N02L02N06Q
57	18N02L02N17N	1078	18N02L02L13I	2100	18N02L02N06V	3122	18N02L02J21V
58	18N02L02N12N	1079	18N02L02H23N	2101	18N02L02N06K	3123	18N02L02N16R
59	18N02L02N02N	1080	18N02L02H18E	2102	18N02L02N01Q	3124	18N02L02N01G
60	18N02L02N02D	1081	18N02L02H13Z	2103	18N02L02N16G	3125	18N02L02N21S
61	18N02L02J22J	1082	18N02L02H13T	2104	18N02L02N11W	3126	18N02L02N16H
62	18N02L02J22E	1083	18N02L02H13D	2105	18N02L02N01L	3127	18N02L02N11S
63	18N02L02N18F	1084	18N02L02H08Z	2106	18N02L02J21W	3128	18N02L02N01H
64	18N02L02N13A	1085	18N02L02H08I	2107	18N02L02J21R	3129	18N02L02J21X
65	18N02L02J23K	1086	18N02L02M18P	2108	18N02L02N11X	3130	18N02L02N01T
66	18N02L02J13Q	1087	18N02L02M19W	2109	18N02L02N11C	3131	18N02L07B01E
67	18N02L02N18W	1088	18N02L02M24H	2110	18N02L02N06C	3132	18N02L02N21P
68	18N02L02N18B	1089	18N02L02M24C	2111	18N02L02N01S	3133	18N02L02N21J
69	18N02L02N08R	1090	18N02L02M19C	2112	18N02L02N01C	3134	18N02L02N06Z
70	18N02L02N03G	1091	18N02L02M24N	2113	18N02L02J21S	3135	18N02L02N17V
71	18N02L02N03B	1092	18N02L02M19E	2114	18N02L02N21N	3136	18N02L02N12A
72	18N02L02J23W	1093	18N02L02M14J	2115	18N02L02N11I	3137	18N02L02N07K
73	18N02L02J23L	1094	18N02L02M25A	2116	18N02L02N06N	3138	18N02L02N02F
74	18N02L02J23G	1095	18N02L02M25R	2117	18N02L02N06I	3139	18N02L02J17K
75	18N02L02J23B	1096	18N02L02M20W	2118	18N02L02J21I	3140	18N02L07B02B
76	18N02L02J18B	1097	18N02L02M15W	2119	18N02L02N21Z	3141	18N02L02N22G
77	18N02L07B03C	1098	18N02L02M10G	2120	18N02L02N11U	3142	18N02L02N22B
78	18N02L02N23S	1099	18N02L07A05D	2121	18N02L02N06E	3143	18N02L02N12B





GOBERNACIÓN DE ANTIOQUIA



79	18N02L02N18H	1100	18N02L02M15X	2122	18N02L02N01P	3144	18N02L02N07B
80	18N02L02N13M	1101	18N02L02M15I	2123	18N02L02N01J	3145	18N02L02N02R
81	18N02L02J23S	1102	18N02L02M10I	2124	18N02L02N01E	3146	18N02L02N02B
82	18N02L02J23M	1103	18N02L02M10C	2125	18N02L02J21J	3147	18N02L02N22X
83	18N02L02J18M	1104	18N02L02M10Z	2126	18N02L02J21E	3148	18N02L02N22M
84	18N02L02N03Y	1105	18N02L02M10J	2127	18N02L02N17A	3149	18N02L02N17X
85	18N02L02N03I	1106	18N02L02N21Q	2128	18N02L02N07A	3150	18N02L02N12X
86	18N02L02J23Y	1107	18N02L02N11K	2129	18N02L02J22F	3151	18N02L02N07X
87	18N02L02J23T	1108	18N02L02N11F	2130	18N02L02N12L	3152	18N02L02N07M
88	18N02L02J23D	1109	18N02L02N11L	2131	18N02L02J22B	3153	18N02L02N02M
89	18N02L02J18Y	1110	18N02L02N11G	2132	18N02L02J17W	3154	18N02L02J22C
90	18N02L02N18J	1111	18N02L02N06R	2133	18N02L02N22C	3155	18N02L02J17S
91	18N02L02N08U	1112	18N02L02N21C	2134	18N02L02N02S	3156	18N02L02J17M
92	18N02L02N08J	1113	18N02L02N16C	2135	18N02L02N22P	3157	18N02L02N22U
93	18N02L02J18Z	1114	18N02L07B01D	2136	18N02L02N17Y	3158	18N02L02N17P
94	18N02L02J18U	1115	18N02L02N16Y	2137	18N02L02N12I	3159	18N02L02N17J
95	18N02L02J13P	1116	18N02L02N16T	2138	18N02L02N02P	3160	18N02L02N12T
96	18N02L02J08Z	1117	18N02L02N11Y	2139	18N02L02J22Z	3161	18N02L02N12P
97	18N02L02N24Q	1118	18N02L02N11D	2140	18N02L02J22P	3162	18N02L02N12J
98	18N02L02N19V	1119	18N02L02N06T	2141	18N02L02J17N	3163	18N02L02N07Z
99	18N02L02N19K	1120	18N02L02N01I	2142	18N02L02J17P	3164	18N02L02N07T
100	18N02L02N14K	1121	18N02L02N01D	2143	18N02L02J12Z	3165	18N02L02N07I
101	18N02L02N09K	1122	18N02L02N22V	2144	18N02L02N18V	3166	18N02L02N02Z
102	18N02L02N04A	1123	18N02L02N22Q	2145	18N02L02N08Q	3167	18N02L02N02I
103	18N02L02N14G	1124	18N02L02N22A	2146	18N02L02N03Q	3168	18N02L02N02J
104	18N02L02N09G	1125	18N02L02N12F	2147	18N02L02J23A	3169	18N02L02J17J
105	18N02L02N04W	1126	18N02L02N07V	2148	18N02L02J18Q	3170	18N02L02N23Q
106	18N02L02J24W	1127	18N02L02J22V	2149	18N02L02J18A	3171	18N02L02N23K
107	18N02L02J14L	1128	18N02L02J22A	2150	18N02L02J13K	3172	18N02L02N08F
108	18N02L02N19X	1129	18N02L02J22G	2151	18N02L02N13R	3173	18N02L02N23W
109	18N02L02N19H	1130	18N02L02J17G	2152	18N02L02N13B	3174	18N02L02N18R
110	18N02L02N09C	1131	18N02L02N17M	2153	18N02L02N08B	3175	18N02L02N13W
111	18N02L02J24S	1132	18N02L02N12S	2154	18N02L02N03W	3176	18N02L02N08L
112	18N02L02J19H	1133	18N02L02N12H	2155	18N02L02J13L	3177	18N02L02N03L
113	18N02L02J14H	1134	18N02L02N07S	2156	18N02L02N23X	3178	18N02L02J18G
114	18N02L02J09M	1135	18N02L02N02X	2157	18N02L02N03M	3179	18N02L02J13R
115	18N02L02J04X	1136	18N02L02J22M	2158	18N02L02J18S	3180	18N02L02N18C





GOBERNACIÓN DE ANTIOQUIA



116	18N02L02N04Y	1137	18N02L02J17C	2159	18N02L02J18C	3181	18N02L02N13X
117	18N02L02N04I	1138	18N02L02N22D	2160	18N02L02J13S	3182	18N02L02N08C
118	18N02L02J19Y	1139	18N02L02N17I	2161	18N02L02J08X	3183	18N02L02J18H
119	18N02L02J19N	1140	18N02L02N12Y	2162	18N02L07B03D	3184	18N02L02N13T
120	18N02L02J09D	1141	18N02L02N07N	2163	18N02L02N18Y	3185	18N02L02N08Y
121	18N02L02N24Z	1142	18N02L02N07E	2164	18N02L02J18T	3186	18N02L02N08T
122	18N02L02N24J	1143	18N02L02N02T	2165	18N02L02N18Z	3187	18N02L02J23I
123	18N02L02N25F	1144	18N02L02N02U	2166	18N02L02N13E	3188	18N02L02N18U
124	18N02L02N19Z	1145	18N02L02J22Y	2167	18N02L02N03Z	3189	18N02L02N13Z
125	18N02L02N14P	1146	18N02L02J22T	2168	18N02L02N03E	3190	18N02L02N03P
126	18N02L02N09E	1147	18N02L02J12U	2169	18N02L02J18E	3191	18N02L02J23P
127	18N02L02J24Z	1148	18N02L02N18K	2170	18N02L02J13J	3192	18N02L02J23E
128	18N02L02J20K	1149	18N02L02N13V	2171	18N02L02N24V	3193	18N02L02J08P
129	18N02L02J20F	1150	18N02L02N03K	2172	18N02L02N14Q	3194	18N02L02N24A
130	18N02L02J09U	1151	18N02L02J23Q	2173	18N02L02N14F	3195	18N02L02N09V
131	18N02L02J10Q	1152	18N02L02J23F	2174	18N02L02J24K	3196	18N02L02N09A
132	18N02L02J10K	1153	18N02L02N18L	2175	18N02L02J19Q	3197	18N02L02N04V
133	18N02L02J09J	1154	18N02L02N08W	2176	18N02L02J14V	3198	18N02L02J24A
134	18N02L02J09E	1155	18N02L02J18W	2177	18N02L02J09Q	3199	18N02L02N24B
135	18N02L02J04Z	1156	18N02L02J13G	2178	18N02L02N14R	3200	18N02L02N19G
136	18N02L02J04U	1157	18N02L02N23M	2179	18N02L02N09W	3201	18N02L02N19B
137	18N02L02N20R	1158	18N02L02N23H	2180	18N02L02N09R	3202	18N02L02J09R
138	18N02L02N05G	1159	18N02L02N18X	2181	18N02L02N04B	3203	18N02L02J09L
139	18N02L02J05W	1160	18N02L02N08M	2182	18N02L02J24G	3204	18N02L02J09G
140	18N02L02J05B	1161	18N02L02N23N	2183	18N02L02J19L	3205	18N02L02N19C
141	18N02L02N15X	1162	18N02L02N23D	2184	18N02L02J09W	3206	18N02L02N09H
142	18N02L02N05M	1163	18N02L02N18I	2185	18N02L02N14X	3207	18N02L02J19X
143	18N02L02J20M	1164	18N02L02N13I	2186	18N02L02N09S	3208	18N02L02J19M
144	18N02L02J05S	1165	18N02L02N13D	2187	18N02L02N04H	3209	18N02L02J14C
145	18N02L02J05H	1166	18N02L02N08I	2188	18N02L02N04C	3210	18N02L02J09H
146	18N02L02F25X	1167	18N02L02J13D	2189	18N02L02J14M	3211	18N02L02N19N
147	18N02L02N25I	1168	18N02L07B03E	2190	18N02L02N19T	3212	18N02L02N14N
148	18N02L02N25D	1169	18N02L02N23P	2191	18N02L02N19D	3213	18N02L02N09N
149	18N02L02N20T	1170	18N02L02N13U	2192	18N02L02N14Y	3214	18N02L02J14Y
150	18N02L02J20Y	1171	18N02L02N08E	2193	18N02L02N14T	3215	18N02L02J14N
151	18N02L02J15D	1172	18N02L02J23Z	2194	18N02L02N14I	3216	18N02L02J09I
152	18N02L02J10N	1173	18N02L02J13U	2195	18N02L02N04T	3217	18N02L02J04Y





153	18N02L02N20E	1174	18N02L02N19Q	2196	18N02L02N04D	3218	18N02L02N20K
154	18N02L02N05U	1175	18N02L02N19F	2197	18N02L02J24Y	3219	18N02L02N10V
155	18N02L02J25Z	1176	18N02L02N04F	2198	18N02L02J24D	3220	18N02L02N10A
156	18N02L02J25P	1177	18N02L02J19V	2199	18N02L02J04T	3221	18N02L02N04U
157	18N02L02J25J	1178	18N02L02N24R	2200	18N02L02N14Z	3222	18N02L02N05Q
158	18N02L02J25E	1179	18N02L02N19R	2201	18N02L02N15F	3223	18N02L02N04P
159	18N02L02J15U	1180	18N02L02N14L	2202	18N02L02N05K	3224	18N02L02J19P
160	18N02L02J05U	1181	18N02L02N04L	2203	18N02L02J24P	3225	18N02L02J14Z
161	18N02L02P01F	1182	18N02L02J19W	2204	18N02L02J19E	3226	18N02L02J14U
162	18N02L02P01A	1183	18N02L02N24X	2205	18N02L02J20A	3227	18N02L02J15K
163	18N02L02G21V	1184	18N02L02N24H	2206	18N02L02J15Q	3228	18N02L02J14J
164	18N02L02P16W	1185	18N02L02N04M	2207	18N02L02N15L	3229	18N02L02J04P
165	18N02L02P16B	1186	18N02L02J19C	2208	18N02L02N10W	3230	18N02L02N20L
166	18N02L02P11R	1187	18N02L02J14S	2209	18N02L02J20L	3231	18N02L02N20B
167	18N02L02P11G	1188	18N02L02J09X	2210	18N02L02J15B	3232	18N02L02N05B
168	18N02L02K21L	1189	18N02L02N24T	2211	18N02L02J05R	3233	18N02L02J10L
169	18N02L02K16B	1190	18N02L02N24D	2212	18N02L02N20H	3234	18N02L02J10B
170	18N02L02K06L	1191	18N02L02N19Y	2213	18N02L02N15S	3235	18N02L02J05G
171	18N02L02K06G	1192	18N02L02N09I	2214	18N02L02N10S	3236	18N02L02N25M
172	18N02L02P11X	1193	18N02L02N04N	2215	18N02L02N10H	3237	18N02L02N05S
173	18N02L02P11H	1194	18N02L02J24I	2216	18N02L02J25S	3238	18N02L02N05C
174	18N02L02P06H	1195	18N02L02N25K	2217	18N02L02J20H	3239	18N02L02J15S
175	18N02L02K11H	1196	18N02L02N24E	2218	18N02L02J15X	3240	18N02L02J05M
176	18N02L02K11C	1197	18N02L02N20V	2219	18N02L02J15H	3241	18N02L02J10Y
177	18N02L02K06S	1198	18N02L02N19E	2220	18N02L02J10S	3242	18N02L02J10I
178	18N02L02K01H	1199	18N02L02N14E	2221	18N02L02N20I	3243	18N02L02J05D
179	18N02L02G16X	1200	18N02L02N09Z	2222	18N02L02N05N	3244	18N02L02N25J
180	18N02L02P21I	1201	18N02L02N10F	2223	18N02L02J25I	3245	18N02L02J05Z
181	18N02L02P16D	1202	18N02L02N04Z	2224	18N02L02J20I	3246	18N02L02J05E
182	18N02L02P11I	1203	18N02L02J25Q	2225	18N02L02J05N	3247	18N02L02P16Q
183	18N02L02K11Y	1204	18N02L02J25K	2226	18N02L02F25Y	3248	18N02L02P11V
184	18N02L02K06D	1205	18N02L02J24E	2227	18N02L02F25T	3249	18N02L02P11Q
185	18N02L07C16E	1206	18N02L02J25A	2228	18N02L02N20J	3250	18N02L02P06Q
186	18N02L07C11Z	1207	18N02L02J19Z	2229	18N02L02N15Z	3251	18N02L02K21F
187	18N02L07C06Z	1208	18N02L02J15F	2230	18N02L02N15E	3252	18N02L02K16V
188	18N02L07C06U	1209	18N02L02J15A	2231	18N02L02N05E	3253	18N02L02K16K
189	18N02L07C01J	1210	18N02L02J10A	2232	18N02L02J15E	3254	18N02L02K01K





GOBERNACIÓN DE ANTIOQUIA



190	18N02L02P21J	1211	18N02L02N15R	2233	18N02L02J10E	3255	18N02L02P16L
191	18N02L02P11E	1212	18N02L02N10L	2234	18N02L02P16K	3256	18N02L02P11B
192	18N02L02P06U	1213	18N02L02N10G	2235	18N02L02P16F	3257	18N02L02P06W
193	18N02L02P01P	1214	18N02L02N10B	2236	18N02L02P06A	3258	18N02L02P01L
194	18N02L02P01E	1215	18N02L02N05L	2237	18N02L02K21V	3259	18N02L02K11B
195	18N02L02K21U	1216	18N02L02J25B	2238	18N02L02K06A	3260	18N02L02K01G
196	18N02L02K21P	1217	18N02L02J20W	2239	18N02L02G21F	3261	18N02L02G21W
197	18N02L02K11P	1218	18N02L02J15W	2240	18N02L02P21L	3262	18N02L02P11S
198	18N02L02K06E	1219	18N02L02J10R	2241	18N02L02P21G	3263	18N02L02P01M
199	18N02L07C17F	1220	18N02L02N25H	2242	18N02L02P06B	3264	18N02L02K01S
200	18N02L07C12V	1221	18N02L02N25C	2243	18N02L02P01W	3265	18N02L02G21S
201	18N02L07C12A	1222	18N02L02N20M	2244	18N02L02P01B	3266	18N02L02P06N
202	18N02L07C07F	1223	18N02L02J10M	2245	18N02L02K06R	3267	18N02L02P01N
203	18N02L07C07G	1224	18N02L02F25S	2246	18N02L02G21L	3268	18N02L02P01D
204	18N02L07C02L	1225	18N02L02N25T	2247	18N02L02P06M	3269	18N02L02K21Y
205	18N02L07C02B	1226	18N02L02N25N	2248	18N02L02K16M	3270	18N02L02K21D
206	18N02L02P22A	1227	18N02L02N20N	2249	18N02L02K01C	3271	18N02L02K16T
207	18N02L02P17R	1228	18N02L02N10N	2250	18N02L02G21M	3272	18N02L02K16N
208	18N02L02P07G	1229	18N02L02N10D	2251	18N02L02P16N	3273	18N02L02K06I
209	18N02L02P02B	1230	18N02L02J25D	2252	18N02L02P11N	3274	18N02L02K01D
210	18N02L02K22K	1231	18N02L02J20T	2253	18N02L02P06I	3275	18N02L07C06P
211	18N02L02K22L	1232	18N02L02J20N	2254	18N02L02P01T	3276	18N02L07C01Z
212	18N02L02K22B	1233	18N02L02J20D	2255	18N02L02K21T	3277	18N02L02P21Z
213	18N02L02K17G	1234	18N02L02J05Y	2256	18N02L02K21N	3278	18N02L02K16Z
214	18N02L02K12Q	1235	18N02L02J05I	2257	18N02L02K11T	3279	18N02L02K06U
215	18N02L02K12F	1236	18N02L02N25E	2258	18N02L02G21I	3280	18N02L02G16P
216	18N02L02K07G	1237	18N02L02N10E	2259	18N02L07C16J	3281	18N02L07C17B
217	18N02L02K07A	1238	18N02L02J20Z	2260	18N02L07C11E	3282	18N02L07C12G
218	18N02L02K02V	1239	18N02L02J20U	2261	18N02L02P21U	3283	18N02L07C07W
219	18N02L02K02W	1240	18N02L02J15P	2262	18N02L02P21P	3284	18N02L07C02G
220	18N02L02K02A	1241	18N02L02J15J	2263	18N02L02P16Z	3285	18N02L02P22V
221	18N02L02G22W	1242	18N02L02J05J	2264	18N02L02P01U	3286	18N02L02P17W
222	18N02L02G22R	1243	18N02L02P11F	2265	18N02L02P01J	3287	18N02L02P17F
223	18N02L07C07S	1244	18N02L02P06F	2266	18N02L02K16J	3288	18N02L02P12W
224	18N02L07C07H	1245	18N02L02P01V	2267	18N02L02K06Z	3289	18N02L02P12K
225	18N02L07C07C	1246	18N02L02K01A	2268	18N02L02G21P	3290	18N02L02P12G
226	18N02L07C02C	1247	18N02L02K16R	2269	18N02L07C12W	3291	18N02L02P07F





GOBERNACIÓN DE ANTIOQUIA



227	18N02L02P22S	1248	18N02L02K11R	2270	18N02L07C12Q	3292	18N02L02P07A
228	18N02L02P22M	1249	18N02L02K06B	2271	18N02L07C07K	3293	18N02L02P02K
229	18N02L02P22H	1250	18N02L02K01W	2272	18N02L07C02K	3294	18N02L02P02L
230	18N02L02P22C	1251	18N02L02K01L	2273	18N02L02P22R	3295	18N02L02K22W
231	18N02L02P07S	1252	18N02L02P21H	2274	18N02L02P12F	3296	18N02L02K17V
232	18N02L02P02M	1253	18N02L02P16H	2275	18N02L02P12L	3297	18N02L02K12A
233	18N02L02K17X	1254	18N02L02P01H	2276	18N02L02P07K	3298	18N02L02K07K
234	18N02L02K02X	1255	18N02L02K21S	2277	18N02L02P02W	3299	18N02L02G22V
235	18N02L02K02H	1256	18N02L02K16S	2278	18N02L02P02R	3300	18N02L02G22A
236	18N02L02K02C	1257	18N02L02K16C	2279	18N02L02K17F	3301	18N02L07C07X
237	18N02L02G22X	1258	18N02L02P21D	2280	18N02L02K12R	3302	18N02L07C07M
238	18N02L07C07N	1259	18N02L02P11T	2281	18N02L02K02L	3303	18N02L07C02S
239	18N02L02P22T	1260	18N02L02P06D	2282	18N02L02G22F	3304	18N02L02P17C
240	18N02L07C02U	1261	18N02L02K16I	2283	18N02L02G22B	3305	18N02L02P12X
241	18N02L02P22J	1262	18N02L02K11D	2284	18N02L02G17L	3306	18N02L02P07H
242	18N02L02P22E	1263	18N02L02K06Y	2285	18N02L02G17F	3307	18N02L02P07C
243	18N02L02P12J	1264	18N02L02K06T	2286	18N02L02G17B	3308	18N02L02K22C
244	18N02L02P07J	1265	18N02L02G21Y	2287	18N02L07C02H	3309	18N02L02K12X
245	18N02L02P02U	1266	18N02L07C11P	2288	18N02L02P17H	3310	18N02L02K07H
246	18N02L02P02P	1267	18N02L02P06P	2289	18N02L02P12S	3311	18N02L02K02M
247	18N02L02K17U	1268	18N02L02K11Z	2290	18N02L02K17C	3312	18N02L02G17S
248	18N02L02K17P	1269	18N02L07C17A	2291	18N02L02K07S	3313	18N02L07C02T
249	18N02L02K02J	1270	18N02L07C12B	2292	18N02L02G22S	3314	18N02L02P22D
250	18N02L02G22J	1271	18N02L02P22Q	2293	18N02L02G22M	3315	18N02L02P17N
251	18N02L02G17Z	1272	18N02L02P22G	2294	18N02L02G22C	3316	18N02L02P17I
252	18N02L02G17E	1273	18N02L02P17A	2295	18N02L02G17M	3317	18N02L02P12Y
253	18N02L02G12Z	1274	18N02L02P17B	2296	18N02L02G12M	3318	18N02L02K17I
254	18N02L07C13K	1275	18N02L02P07R	2297	18N02L07C07T	3319	18N02L02K07I
255	18N02L07C13F	1276	18N02L02P02G	2298	18N02L07C02I	3320	18N02L02K02I
256	18N02L02P18Q	1277	18N02L02K22R	2299	18N02L02P22Y	3321	18N02L02G17N
257	18N02L02P08K	1278	18N02L02K22G	2300	18N02L02P12N	3322	18N02L07C02P
258	18N02L02K23F	1279	18N02L02K17R	2301	18N02L02P07N	3323	18N02L02P12Z
259	18N02L02K18Q	1280	18N02L02K12W	2302	18N02L02P02D	3324	18N02L02P07E
260	18N02L02K03A	1281	18N02L02K12K	2303	18N02L02K22Y	3325	18N02L02P02Z
261	18N02L02G23K	1282	18N02L02K12L	2304	18N02L02G22T	3326	18N02L02K22E
262	18N02L02G18V	1283	18N02L02K07V	2305	18N02L02G22I	3327	18N02L02K12Z
263	18N02L02G13A	1284	18N02L02K07W	2306	18N02L02G17Y	3328	18N02L02K12J





GOBERNACIÓN DE ANTIOQUIA



264	18N02L07C03W	1285	18N02L02K07Q	2307	18N02L02G17I	3329	18N02L02K07P
265	18N02L02P23B	1286	18N02L02K07R	2308	18N02L07C12Z	3330	18N02L02K07J
266	18N02L02P08B	1287	18N02L02K02R	2309	18N02L07C12E	3331	18N02L02G17P
267	18N02L02K23R	1288	18N02L02G22Q	2310	18N02L07C02Z	3332	18N02L07C03Q
268	18N02L02K23L	1289	18N02L02G22K	2311	18N02L02P22P	3333	18N02L07C03A
269	18N02L02K23B	1290	18N02L02G17V	2312	18N02L02P17P	3334	18N02L02P03V
270	18N02L02K18W	1291	18N02L02G17Q	2313	18N02L02P12U	3335	18N02L02K13A
271	18N02L02K18L	1292	18N02L02G12R	2314	18N02L02K22P	3336	18N02L07C13B
272	18N02L02K13B	1293	18N02L07C12C	2315	18N02L02K22J	3337	18N02L07C08W
273	18N02L02K08L	1294	18N02L02P17M	2316	18N02L02K07E	3338	18N02L07C03G
274	18N02L02K08G	1295	18N02L02K17S	2317	18N02L02G22U	3339	18N02L02K18R
275	18N02L02G18R	1296	18N02L02K12H	2318	18N02L07C13V	3340	18N02L02K13W
276	18N02L07C08S	1297	18N02L02K02S	2319	18N02L07C03F	3341	18N02L02K13R
277	18N02L07C03H	1298	18N02L07C12T	2320	18N02L02P23V	3342	18N02L02K03R
278	18N02L07C03C	1299	18N02L07C12I	2321	18N02L02P13Q	3343	18N02L02G08R
279	18N02L02P23S	1300	18N02L07C12D	2322	18N02L02P13K	3344	18N02L07C13X
280	18N02L02P18X	1301	18N02L07C07Y	2323	18N02L02K23K	3345	18N02L07C13M
281	18N02L02P18S	1302	18N02L02P12D	2324	18N02L02K13F	3346	18N02L07C08C
282	18N02L02P08C	1303	18N02L02P07Y	2325	18N02L02K03Q	3347	18N02L07C03M
283	18N02L02K23H	1304	18N02L02P07I	2326	18N02L02G18Q	3348	18N02L02P13S
284	18N02L02K18H	1305	18N02L02P07D	2327	18N02L07C13W	3349	18N02L02P03C
285	18N02L02K03M	1306	18N02L02K17T	2328	18N02L07C08R	3350	18N02L02K18C
286	18N02L02K03H	1307	18N02L02K12D	2329	18N02L07C08G	3351	18N02L02K03C
287	18N02L02G23H	1308	18N02L02K07D	2330	18N02L07C03R	3352	18N02L02G23S
288	18N02L02G18S	1309	18N02L02K02Y	2331	18N02L02P18R	3353	18N02L02G23M
289	18N02L07C03N	1310	18N02L02K02D	2332	18N02L02P03W	3354	18N02L02G13M
290	18N02L02P18N	1311	18N02L07C07J	2333	18N02L02P03B	3355	18N02L02G08S
291	18N02L02P03N	1312	18N02L02P22Z	2334	18N02L02K03B	3356	18N02L07C08T
292	18N02L02K23T	1313	18N02L02P07Z	2335	18N02L02G23G	3357	18N02L02P23Y
293	18N02L02K23D	1314	18N02L02P07P	2336	18N02L02G18L	3358	18N02L02P23I
294	18N02L02K18N	1315	18N02L02K22Z	2337	18N02L02G18B	3359	18N02L02P13T
295	18N02L02K18I	1316	18N02L02K17Z	2338	18N02L02G13W	3360	18N02L02P13N
296	18N02L02K08T	1317	18N02L02K07U	2339	18N02L02G13B	3361	18N02L02P08I
297	18N02L02G23T	1318	18N02L02G22P	2340	18N02L02G08W	3362	18N02L02P08D
298	18N02L02G23D	1319	18N02L02G17U	2341	18N02L07C08H	3363	18N02L02K13D
299	18N02L02G18I	1320	18N02L02G12J	2342	18N02L02P23X	3364	18N02L02G08T
300	18N02L02G08N	1321	18N02L02G12E	2343	18N02L02P23C	3365	18N02L07C08P





GOBERNACIÓN DE ANTIOQUIA



301	18N02L07C08E	1322	18N02L07C13Q	2344	18N02L02P13X	3366	18N02L07C03P
302	18N02L02P13P	1323	18N02L07C03K	2345	18N02L02P13M	3367	18N02L02P08U
303	18N02L02P03U	1324	18N02L02P23F	2346	18N02L02K08S	3368	18N02L02P03Z
304	18N02L02K13P	1325	18N02L02P08V	2347	18N02L07C13T	3369	18N02L02K23P
305	18N02L02K13J	1326	18N02L02P03F	2348	18N02L07C13I	3370	18N02L02K18E
306	18N02L02K03U	1327	18N02L02K03F	2349	18N02L07C08N	3371	18N02L02K13E
307	18N02L02K03J	1328	18N02L07C13L	2350	18N02L07C03Y	3372	18N02L02K08Z
308	18N02L02K03E	1329	18N02L07C08B	2351	18N02L02P18Y	3373	18N02L02G23P
309	18N02L02G18U	1330	18N02L02P23L	2352	18N02L02P03T	3374	18N02L07C14F
310	18N02L02G13Z	1331	18N02L02P13W	2353	18N02L02K18D	3375	18N02L02P09F
311	18N02L02G08U	1332	18N02L02P08G	2354	18N02L02K13T	3376	18N02L02K19K
312	18N02L07C09A	1333	18N02L02P03G	2355	18N02L02K03Y	3377	18N02L02K04A
313	18N02L02P24A	1334	18N02L02G18W	2356	18N02L02K03N	3378	18N02L02G24Q
314	18N02L02P19K	1335	18N02L02G13R	2357	18N02L02K03I	3379	18N02L02G24F
315	18N02L02P09A	1336	18N02L07C08X	2358	18N02L02G13I	3380	18N02L02G19V
316	18N02L02K19V	1337	18N02L02P23H	2359	18N02L02G13D	3381	18N02L02G19A
317	18N02L02K19Q	1338	18N02L02P18M	2360	18N02L02G08Y	3382	18N02L02G14A
318	18N02L02K09V	1339	18N02L02P13C	2361	18N02L07C13U	3383	18N02L07C14G
319	18N02L02K09K	1340	18N02L02P08S	2362	18N02L07C13J	3384	18N02L07C09S
320	18N02L02K09A	1341	18N02L02P03X	2363	18N02L07C08U	3385	18N02L07C04W
321	18N02L02K04Q	1342	18N02L02P03H	2364	18N02L07C03E	3386	18N02L02P24H
322	18N02L02K04K	1343	18N02L02K23S	2365	18N02L02P18E	3387	18N02L02P24C
323	18N02L02K04F	1344	18N02L02K18X	2366	18N02L02P13E	3388	18N02L02P19B
324	18N02L02G24K	1345	18N02L02K18S	2367	18N02L02K23Z	3389	18N02L02P14W
325	18N02L02G14V	1346	18N02L02K13H	2368	18N02L02K18J	3390	18N02L02K24R
326	18N02L07C09W	1347	18N02L02K13C	2369	18N02L02K13U	3391	18N02L02K24S
327	18N02L07C09X	1348	18N02L02K08H	2370	18N02L02K08P	3392	18N02L02K19L
328	18N02L07C09H	1349	18N02L02G18C	2371	18N02L02G23J	3393	18N02L02K14W
329	18N02L07C04R	1350	18N02L02G08M	2372	18N02L02G13U	3394	18N02L02K09R
330	18N02L02P24R	1351	18N02L07C13N	2373	18N02L07C14Q	3395	18N02L02G19C
331	18N02L02P19W	1352	18N02L07C03T	2374	18N02L02P24F	3396	18N02L02G14H
332	18N02L02P19R	1353	18N02L02P13Y	2375	18N02L02P19A	3397	18N02L02G09H
333	18N02L02P14M	1354	18N02L02P08N	2376	18N02L02P14K	3398	18N02L07C09Y
334	18N02L02P14H	1355	18N02L02K23N	2377	18N02L02P09V	3399	18N02L02P09Y
335	18N02L02P09R	1356	18N02L02K23I	2378	18N02L02P04V	3400	18N02L02K24N
336	18N02L02P09H	1357	18N02L02K08Y	2379	18N02L02K14V	3401	18N02L02K14I
337	18N02L02P04R	1358	18N02L02K08N	2380	18N02L02K14A	3402	18N02L02K04Y





GOBERNACIÓN DE ANTIOQUIA



338	18N02L02K24M	1359	18N02L02G23Y	2381	18N02L02K09F	3403	18N02L02K04D
339	18N02L02K14L	1360	18N02L02G23N	2382	18N02L02G24A	3404	18N02L02G19T
340	18N02L02K14H	1361	18N02L02G18Y	2383	18N02L02G19K	3405	18N02L02P24P
341	18N02L02K09W	1362	18N02L02G18D	2384	18N02L02G09Q	3406	18N02L02P19Z
342	18N02L02K09G	1363	18N02L02G13T	2385	18N02L07C14M	3407	18N02L02P09U
343	18N02L02G24G	1364	18N02L07C03J	2386	18N02L07C09M	3408	18N02L02P09P
344	18N02L02G24H	1365	18N02L02P23J	2387	18N02L07C09G	3409	18N02L02P09J
345	18N02L02G24B	1366	18N02L02P13J	2388	18N02L07C04G	3410	18N02L02P04E
346	18N02L02G19M	1367	18N02L02P03P	2389	18N02L07C04B	3411	18N02L02K24U
347	18N02L02G19G	1368	18N02L02K23E	2390	18N02L07C04C	3412	18N02L02K19U
348	18N02L02G14W	1369	18N02L02G18P	2391	18N02L02P19S	3413	18N02L02K14P
349	18N02L07C09D	1370	18N02L02G13J	2392	18N02L02P19L	3414	18N02L02K04U
350	18N02L07C04Y	1371	18N02L02G13E	2393	18N02L02P09C	3415	18N02L02K04P
351	18N02L02P19T	1372	18N02L02G08J	2394	18N02L02P04S	3416	18N02L02K04J
352	18N02L02P19I	1373	18N02L07C14A	2395	18N02L02P04H	3417	18N02L02G09U
353	18N02L02P14D	1374	18N02L07C04K	2396	18N02L02K24G	3418	18N02L07C10A
354	18N02L02P09T	1375	18N02L02P19F	2397	18N02L02K19G	3419	18N02L07C05Q
355	18N02L02P09D	1376	18N02L02P14F	2398	18N02L02K19H	3420	18N02L02K20Q
356	18N02L02K24T	1377	18N02L02P09K	2399	18N02L02K19B	3421	18N02L02K10V
357	18N02L02K24D	1378	18N02L02P04Q	2400	18N02L02K14G	3422	18N02L02K10Q
358	18N02L02K14T	1379	18N02L02P04F	2401	18N02L02K09M	3423	18N02L02K10F
359	18N02L02K04I	1380	18N02L02K24F	2402	18N02L02K09C	3424	18N02L02K05V
360	18N02L02G24Y	1381	18N02L02K24A	2403	18N02L02G24R	3425	18N02L02G25A
361	18N02L02G14D	1382	18N02L07C09B	2404	18N02L02G24C	3426	18N02L02G20V
362	18N02L07C14J	1383	18N02L07C04X	2405	18N02L02G19W	3427	18N02L02G20F
363	18N02L07C09Z	1384	18N02L07C04H	2406	18N02L02G14S	3428	18N02L02G15F
364	18N02L02K14U	1385	18N02L02P24M	2407	18N02L02G14B	3429	18N02L07C10B
365	18N02L02K09P	1386	18N02L02P19X	2408	18N02L02P24I	3430	18N02L02P25L
366	18N02L02G14Z	1387	18N02L02P14B	2409	18N02L02P14T	3431	18N02L02P10W
367	18N02L07C15F	1388	18N02L02P09W	2410	18N02L02P14N	3432	18N02L02P10R
368	18N02L07C10K	1389	18N02L02P09L	2411	18N02L02P09I	3433	18N02L02K25L
369	18N02L07C10F	1390	18N02L02P09B	2412	18N02L02P04I	3434	18N02L02K10B
370	18N02L02P25A	1391	18N02L02P04W	2413	18N02L02P19J	3435	18N02L02G20L
371	18N02L02P20K	1392	18N02L02P04X	2414	18N02L02P14E	3436	18N02L02G20B
372	18N02L02P15V	1393	18N02L02K19S	2415	18N02L02P04U	3437	18N02L02G15R
373	18N02L02P15Q	1394	18N02L02K04R	2416	18N02L02P04P	3438	18N02L02G15B
374	18N02L02P05V	1395	18N02L02K04X	2417	18N02L02K24P	3439	18N02L02G10G





GOBERNACIÓN DE ANTIOQUIA



375	18N02L02K25F	1396	18N02L02K04L	2418	18N02L02K19J	3440	18N02L02P15S
376	18N02L02K25A	1397	18N02L02K04G	2419	18N02L02K09E	3441	18N02L02P15C
377	18N02L02K20A	1398	18N02L02K04B	2420	18N02L02G14J	3442	18N02L02P10X
378	18N02L02K05A	1399	18N02L02G24X	2421	18N02L02G09J	3443	18N02L02P05X
379	18N02L02G25Q	1400	18N02L02G19R	2422	18N02L07C15A	3444	18N02L02P05M
380	18N02L02G20K	1401	18N02L02G19L	2423	18N02L02P20Q	3445	18N02L02K25X
381	18N02L02G10F	1402	18N02L02G09W	2424	18N02L02P20F	3446	18N02L02K15C
382	18N02L07C15G	1403	18N02L02G09M	2425	18N02L02P15K	3447	18N02L02K10M
383	18N02L07C15B	1404	18N02L02P24Y	2426	18N02L02P10V	3448	18N02L07C05T
384	18N02L07C10L	1405	18N02L02P24D	2427	18N02L02K05F	3449	18N02L07C05D
385	18N02L07C05G	1406	18N02L02P14I	2428	18N02L02G20Q	3450	18N02L02P20D
386	18N02L02P25B	1407	18N02L02P04Y	2429	18N02L02G15Q	3451	18N02L02P05I
387	18N02L02P20G	1408	18N02L02K19D	2430	18N02L02G15K	3452	18N02L02K25N
388	18N02L02P15R	1409	18N02L02K14Y	2431	18N02L02G10Q	3453	18N02L02K05N
389	18N02L02P05W	1410	18N02L02G24N	2432	18N02L07C10W	3454	18N02L02G20I
390	18N02L02P05R	1411	18N02L02G19Y	2433	18N02L07C10R	3455	18N02L07C05E
391	18N02L02P05G	1412	18N02L02G19N	2434	18N02L02P20R	3456	18N02L02P25P
392	18N02L02K25W	1413	18N02L07C09J	2435	18N02L02P20B	3457	18N02L02P20P
393	18N02L02K20W	1414	18N02L07C09E	2436	18N02L02P15W	3458	18N02L02P20J
394	18N02L02K15R	1415	18N02L07C04U	2437	18N02L02P05L	3459	18N02L02P15J
395	18N02L02K15B	1416	18N02L02P14P	2438	18N02L02K05L	3460	18N02L02P05E
396	18N02L02K10R	1417	18N02L02K09U	2439	18N02L02K05G	3461	18N02L02K25U
397	18N02L02K05B	1418	18N02L02G19P	2440	18N02L07C10X	3462	18N02L02K25P
398	18N02L02G20G	1419	18N02L02G14P	2441	18N02L07C05H	3463	18N02L02K20P
399	18N02L02G15W	1420	18N02L02G09P	2442	18N02L02P25C	3464	18N02L02K20J
400	18N02L07C15H	1421	18N02L07C05V	2443	18N02L02P20X	3465	18N02L02K15Z
401	18N02L02P25M	1422	18N02L02P10A	2444	18N02L02P20S	3466	18N02L02G25Z
402	18N02L02P05C	1423	18N02L02P05Q	2445	18N02L02P20M	3467	18N02L02G25P
403	18N02L02K25H	1424	18N02L02P05F	2446	18N02L02K25M	3468	18N02L02G20U
404	18N02L02G25H	1425	18N02L02K25V	2447	18N02L02K15X	3469	18N02L07D06K
405	18N02L02G10S	1426	18N02L02K25Q	2448	18N02L02K15H	3470	18N02L07D06F
406	18N02L02P25Y	1427	18N02L02K15Q	2449	18N02L07C05N	3471	18N02L07D01K
407	18N02L02P25D	1428	18N02L02G20A	2450	18N02L07C05I	3472	18N02L02Q16A
408	18N02L02P20I	1429	18N02L02P05B	2451	18N02L02P10D	3473	18N02L02Q11Q
409	18N02L02P05T	1430	18N02L02K25R	2452	18N02L02P05D	3474	18N02L02Q11K
410	18N02L02K20T	1431	18N02L02K25B	2453	18N02L02K25D	3475	18N02L02Q11F
411	18N02L02K15T	1432	18N02L02K10G	2454	18N02L02K15Y	3476	18N02L02L16V





GOBERNACIÓN DE ANTIOQUIA



412	18N02L02K10Y	1433	18N02L02G25G	2455	18N02L02G25Y	3477	18N02L02L11Q
413	18N02L02G20Y	1434	18N02L02G15L	2456	18N02L02G15D	3478	18N02L02L06V
414	18N02L02G20N	1435	18N02L02G10L	2457	18N02L02G10N	3479	18N02L02L06K
415	18N02L02G15T	1436	18N02L02P25S	2458	18N02L07C05Z	3480	18N02L02H16K
416	18N02L02G15N	1437	18N02L02P10M	2459	18N02L07C05U	3481	18N02L02H16A
417	18N02L02G10T	1438	18N02L02P05S	2460	18N02L02P25Z	3482	18N02L02H06V
418	18N02L02P05U	1439	18N02L02K20M	2461	18N02L02P20Z	3483	18N02L02Q21R
419	18N02L02P05J	1440	18N02L02K05X	2462	18N02L02P05P	3484	18N02L02Q06B
420	18N02L02K25J	1441	18N02L02K05M	2463	18N02L02K10J	3485	18N02L02Q01L
421	18N02L02K20Z	1442	18N02L02K05H	2464	18N02L02G15U	3486	18N02L02Q01B
422	18N02L02K05U	1443	18N02L02K05C	2465	18N02L02G10U	3487	18N02L02L16W
423	18N02L02K05P	1444	18N02L02G25S	2466	18N02L07D06V	3488	18N02L02L06L
424	18N02L02G25U	1445	18N02L07C10Y	2467	18N02L07D06A	3489	18N02L02L01W
425	18N02L02G25E	1446	18N02L07C10I	2468	18N02L02Q11A	3490	18N02L07D01I
426	18N02L02G20P	1447	18N02L02P25T	2469	18N02L02Q06Q	3491	18N02L02Q21M
427	18N02L07D01F	1448	18N02L02P15Y	2470	18N02L02L21A	3492	18N02L02Q21H
428	18N02L02Q21V	1449	18N02L02P15N	2471	18N02L02L16A	3493	18N02L02Q21D
429	18N02L02Q21A	1450	18N02L02P05N	2472	18N02L02H11K	3494	18N02L02Q16N
430	18N02L02Q16Q	1451	18N02L02K20I	2473	18N02L07D06L	3495	18N02L02Q06D
431	18N02L02Q11V	1452	18N02L02K15D	2474	18N02L07D01W	3496	18N02L02Q01T
432	18N02L02Q06A	1453	18N02L02G25I	2475	18N02L07D01L	3497	18N02L02L16S
433	18N02L02Q01V	1454	18N02L07C10P	2476	18N02L07D01G	3498	18N02L02L16D
434	18N02L02Q01Q	1455	18N02L07C10E	2477	18N02L02Q21G	3499	18N02L02L06Y
435	18N02L02Q01K	1456	18N02L02P15U	2478	18N02L02Q21B	3500	18N02L02L06C
436	18N02L02L21V	1457	18N02L02P15P	2479	18N02L02Q16W	3501	18N02L02L01M
437	18N02L02L16K	1458	18N02L02P10U	2480	18N02L02Q06G	3502	18N02L02H21C
438	18N02L02H21A	1459	18N02L02K20E	2481	18N02L02L16R	3503	18N02L02H16X
439	18N02L02H06F	1460	18N02L02K15U	2482	18N02L02L06W	3504	18N02L02H16S
440	18N02L07D06R	1461	18N02L02G15J	2483	18N02L02L06G	3505	18N02L02H16D
441	18N02L02Q21L	1462	18N02L02G15E	2484	18N02L02L06B	3506	18N02L02H11M
442	18N02L02Q16G	1463	18N02L02Q21Q	2485	18N02L02L01L	3507	18N02L02Q06P
443	18N02L02Q06L	1464	18N02L02Q21K	2486	18N02L02H16R	3508	18N02L02Q06J
444	18N02L02Q01W	1465	18N02L02L21Q	2487	18N02L02H11R	3509	18N02L02Q01U
445	18N02L02Q01G	1466	18N02L02L01F	2488	18N02L02H11L	3510	18N02L02L16Z
446	18N02L02L16L	1467	18N02L02H21K	2489	18N02L02H11B	3511	18N02L02L06J
447	18N02L02L16B	1468	18N02L02Q16L	2490	18N02L07D06Y	3512	18N02L02L06E
448	18N02L02L11L	1469	18N02L02Q06R	2491	18N02L07D06H	3513	18N02L02H16Z





GOBERNACIÓN DE ANTIOQUIA



449	18N02L02L11G	1470	18N02L02L21W	2492	18N02L07D01N	3514	18N02L02H06J
450	18N02L02H21R	1471	18N02L02H16B	2493	18N02L02Q16D	3515	18N02L07D02V
451	18N02L02H16L	1472	18N02L02H06W	2494	18N02L02Q06X	3516	18N02L02Q22F
452	18N02L02H11W	1473	18N02L02H06L	2495	18N02L02Q06T	3517	18N02L02Q12V
453	18N02L07D01T	1474	18N02L02H06G	2496	18N02L02Q01Y	3518	18N02L02Q02A
454	18N02L07D01C	1475	18N02L07D06T	2497	18N02L02L21M	3519	18N02L02L17F
455	18N02L07D01D	1476	18N02L02Q21S	2498	18N02L02L21D	3520	18N02L02L02A
456	18N02L02Q21T	1477	18N02L02Q21I	2499	18N02L02L16C	3521	18N02L02H22K
457	18N02L02Q16Y	1478	18N02L02Q16X	2500	18N02L02L11S	3522	18N02L02H22A
458	18N02L02Q16T	1479	18N02L02Q16H	2501	18N02L02L11H	3523	18N02L02H17V
459	18N02L02Q16C	1480	18N02L02Q06S	2502	18N02L02L06H	3524	18N02L02H17K
460	18N02L02Q11H	1481	18N02L02Q06M	2503	18N02L02L01I	3525	18N02L02H07F
461	18N02L02Q11N	1482	18N02L02Q01S	2504	18N02L02L01D	3526	18N02L07D02G
462	18N02L02Q11D	1483	18N02L02L21C	2505	18N02L02H21N	3527	18N02L02Q22R
463	18N02L02Q06N	1484	18N02L02L16I	2506	18N02L02H21H	3528	18N02L02Q22G
464	18N02L02L21S	1485	18N02L02L11T	2507	18N02L02H16M	3529	18N02L02Q07L
465	18N02L02L21N	1486	18N02L02L11C	2508	18N02L02H16C	3530	18N02L02Q07G
466	18N02L02L21H	1487	18N02L02L11D	2509	18N02L02H11I	3531	18N02L02Q02G
467	18N02L02L16Y	1488	18N02L02L06I	2510	18N02L07D06Z	3532	18N02L02L22B
468	18N02L02L16H	1489	18N02L02L01T	2511	18N02L02Q11P	3533	18N02L02L17R
469	18N02L02L11M	1490	18N02L02H21S	2512	18N02L02L11E	3534	18N02L02L12R
470	18N02L02H21Y	1491	18N02L02H21D	2513	18N02L02L01U	3535	18N02L02L12B
471	18N02L02H16N	1492	18N02L02H06Y	2514	18N02L02L01J	3536	18N02L02H12W
472	18N02L02H16H	1493	18N02L07D06E	2515	18N02L02L01E	3537	18N02L02L22S
473	18N02L02H11T	1494	18N02L02Q21J	2516	18N02L02H16E	3538	18N02L02L22C
474	18N02L02H06T	1495	18N02L02Q01Z	2517	18N02L02H11Z	3539	18N02L02L07X
475	18N02L02H06M	1496	18N02L02Q01E	2518	18N02L02H11P	3540	18N02L02L07C
476	18N02L02H06H	1497	18N02L02L06Z	2519	18N02L07D07F	3541	18N02L02L02S
477	18N02L02H06I	1498	18N02L02L01P	2520	18N02L02Q17F	3542	18N02L02H22H
478	18N02L07D01U	1499	18N02L02H21Z	2521	18N02L02Q12K	3543	18N02L02H17S
479	18N02L02Q16Z	1500	18N02L02H11U	2522	18N02L02Q07V	3544	18N02L02H17M
480	18N02L02Q16U	1501	18N02L07D07V	2523	18N02L02Q02Q	3545	18N02L02Q12T
481	18N02L02Q11J	1502	18N02L07D02Q	2524	18N02L02H22Q	3546	18N02L02Q12I
482	18N02L02L21U	1503	18N02L02Q22A	2525	18N02L02H12Q	3547	18N02L02Q07I
483	18N02L02L11Z	1504	18N02L02L22Q	2526	18N02L02Q02L	3548	18N02L02L22N
484	18N02L02L06U	1505	18N02L02L22K	2527	18N02L02L17G	3549	18N02L02L17N
485	18N02L02L06P	1506	18N02L02H17A	2528	18N02L02H22G	3550	18N02L02L12Y





GOBERNACIÓN DE ANTIOQUIA



486	18N02L02H21P	1507	18N02L02H07K	2529	18N02L02H17G	3551	18N02L02L02D
487	18N02L02H16U	1508	18N02L07D07G	2530	18N02L02H07R	3552	18N02L02H22I
488	18N02L07D02K	1509	18N02L07D07B	2531	18N02L02Q17H	3553	18N02L02H22D
489	18N02L07D02A	1510	18N02L02Q17G	2532	18N02L02Q07X	3554	18N02L02H17D
490	18N02L02Q22V	1511	18N02L02Q12R	2533	18N02L02Q02M	3555	18N02L02H07Y
491	18N02L02Q17A	1512	18N02L02Q02B	2534	18N02L02L12C	3556	18N02L02H07I
492	18N02L02Q12A	1513	18N02L02L22R	2535	18N02L02L07S	3557	18N02L02Q07P
493	18N02L02Q02K	1514	18N02L02L22G	2536	18N02L02L07M	3558	18N02L02L12J
494	18N02L02L22V	1515	18N02L02L17L	2537	18N02L02H17C	3559	18N02L02H22E
495	18N02L02L17Q	1516	18N02L02L12W	2538	18N02L02H12X	3560	18N02L02H17P
496	18N02L02L17K	1517	18N02L02L07B	2539	18N02L02H07M	3561	18N02L02H12Z
497	18N02L02L17A	1518	18N02L02L02B	2540	18N02L02L22Y	3562	18N02L02L23V
498	18N02L02L07V	1519	18N02L02H22W	2541	18N02L02L22T	3563	18N02L02L23Q
499	18N02L02L02V	1520	18N02L02H22B	2542	18N02L02L17T	3564	18N02L02L18F
500	18N02L02H22V	1521	18N02L02H17L	2543	18N02L02H17Y	3565	18N02L02L13Q
501	18N02L02H12F	1522	18N02L02H07W	2544	18N02L02Q07U	3566	18N02L02L08K
502	18N02L07D07L	1523	18N02L07D02M	2545	18N02L02Q02E	3567	18N02L02L08F
503	18N02L07D02B	1524	18N02L02Q17S	2546	18N02L02L17P	3568	18N02L02H18A
504	18N02L02Q22L	1525	18N02L02Q07S	2547	18N02L02L17J	3569	18N02L02H13Q
505	18N02L02Q22B	1526	18N02L02Q02H	2548	18N02L02L07J	3570	18N02L02H13K
506	18N02L02Q12W	1527	18N02L02L17X	2549	18N02L02H22P	3571	18N02L02H18B
507	18N02L02Q07R	1528	18N02L02L02M	2550	18N02L02H17E	3572	18N02L02L03S
508	18N02L02Q07B	1529	18N02L02L02C	2551	18N02L02H12U	3573	18N02L02L03C
509	18N02L02H22L	1530	18N02L02H22C	2552	18N02L02L13F	3574	18N02L02H18X
510	18N02L07D02C	1531	18N02L02H12S	2553	18N02L02L13A	3575	18N02L02H18M
511	18N02L02Q22X	1532	18N02L02H12H	2554	18N02L02L03Q	3576	18N02L02H18H
512	18N02L02Q12S	1533	18N02L02H12C	2555	18N02L02H18F	3577	18N02L02H13C
513	18N02L02Q07M	1534	18N02L02Q17T	2556	18N02L02H13A	3578	18N02L02L08Y
514	18N02L02Q07C	1535	18N02L02Q12Y	2557	18N02L02L03B	3579	18N02L02L03E
515	18N02L02Q02C	1536	18N02L02Q12D	2558	18N02L02H23L	3580	18N02L02H23P
516	18N02L02L17S	1537	18N02L02Q07T	2559	18N02L02H18L	3581	18N02L02H23J
517	18N02L02L17C	1538	18N02L02Q02N	2560	18N02L02H13G	3582	18N02L02H18I
518	18N02L02L12H	1539	18N02L02Q02D	2561	18N02L02H13B	3583	18N02L07A02E
519	18N02L02Q07Y	1540	18N02L02L22D	2562	18N02L02L08S	3584	18N02L02M23X
520	18N02L02L07D	1541	18N02L02L17D	2563	18N02L02H13M	3585	18N02L02M23Y
521	18N02L02L22E	1542	18N02L02L02N	2564	18N02L02L13D	3586	18N02L02M23T
522	18N02L02H22Z	1543	18N02L02H17T	2565	18N02L02L08I	3587	18N02L02M23U





GOBERNACIÓN DE ANTIOQUIA



523	18N02L02H12J	1544	18N02L02H12Y	2566	18N02L02L08E	3588	18N02L02M18J
524	18N02L02H12E	1545	18N02L02H12N	2567	18N02L02L03J	3589	18N02L02M19A
525	18N02L02H07U	1546	18N02L02H07T	2568	18N02L02H18N	3590	18N02L07A04B
526	18N02L02L03F	1547	18N02L02Q07E	2569	18N02L02H18P	3591	18N02L02M14L
527	18N02L02L03A	1548	18N02L02L07E	2570	18N02L02H08Y	3592	18N02L02M24S
528	18N02L02H13V	1549	18N02L02L02J	2571	18N02L02H08J	3593	18N02L02M14Y
529	18N02L02L03G	1550	18N02L02H22J	2572	18N02L02M23H	3594	18N02L02M14T
530	18N02L02H23G	1551	18N02L02H07J	2573	18N02L02M19V	3595	18N02L02M24U
531	18N02L02H13W	1552	18N02L02L23A	2574	18N02L02M24W	3596	18N02L02M19U
532	18N02L02H08R	1553	18N02L02L18Q	2575	18N02L02M14R	3597	18N02L02M14Z
533	18N02L02L03M	1554	18N02L02H18V	2576	18N02L02M19H	3598	18N02L02M09Z
534	18N02L02H23S	1555	18N02L02H13F	2577	18N02L02M14M	3599	18N02L02M09P
535	18N02L02H23H	1556	18N02L02H08Q	2578	18N02L07A04D	3600	18N02L02M15K
536	18N02L02H13X	1557	18N02L02L13L	2579	18N02L02M19T	3601	18N02L02M20B
537	18N02L02H13S	1558	18N02L02H18W	2580	18N02L02M09T	3602	18N02L02M10L
538	18N02L02L08U	1559	18N02L02H18R	2581	18N02L02M19J	3603	18N02L02M25Y
539	18N02L02L08N	1560	18N02L02H18G	2582	18N02L02M14U	3604	18N02L02M20N
540	18N02L02L08D	1561	18N02L02H13L	2583	18N02L02M20A	3605	18N02L02M20H
541	18N02L02L03I	1562	18N02L02L13M	2584	18N02L02M15Q	3606	18N02L02M15S
542	18N02L02H23Y	1563	18N02L02L08M	2585	18N02L02M10F	3607	18N02L02M15M
543	18N02L02H23U	1564	18N02L02L08C	2586	18N02L02M10A	3608	18N02L02M10H
544	18N02L02H13J	1565	18N02L02L03H	2587	18N02L07A05B	3609	18N02L02M05H
545	18N02L02H08P	1566	18N02L02H23M	2588	18N02L02M20G	3610	18N02L02M25P
546	18N02L02M23V	1567	18N02L02L08P	2589	18N02L02M15L	3611	18N02L02M20P
547	18N02L02M23L	1568	18N02L02L03U	2590	18N02L02M25M	3612	18N02L02M15P
548	18N02L02M23N	1569	18N02L02L03D	2591	18N02L02M25C	3613	18N02L02M15J
549	18N02L02M18T	1570	18N02L02H18U	2592	18N02L02M20S	3614	18N02L02M10U
550	18N02L07A03E	1571	18N02L02H13N	2593	18N02L02M20M	3615	18N02L02M05U
551	18N02L02M18Z	1572	18N02L02H08U	2594	18N02L02M20D	3616	18N02L02N16Q
552	18N02L02M19F	1573	18N02L07A03C	2595	18N02L02M15D	3617	18N02L02N11Q
553	18N02L02M24R	1574	18N02L02M23C	2596	18N02L02M10X	3618	18N02L02N06A
554	18N02L02M19G	1575	18N02L02M23I	2597	18N02L02M05N	3619	18N02L02N01A
555	18N02L02M19B	1576	18N02L02M23E	2598	18N02L02M05I	3620	18N02L02N21L
556	18N02L07A04C	1577	18N02L02M24Q	2599	18N02L02M20Z	3621	18N02L02N06G
557	18N02L02M24X	1578	18N02L02M24K	2600	18N02L02M10E	3622	18N02L02N06B
558	18N02L02M24M	1579	18N02L02M24A	2601	18N02L02M05Z	3623	18N02L02J21L
559	18N02L02M14C	1580	18N02L02M19K	2602	18N02L02M05P	3624	18N02L02N16M





GOBERNACIÓN DE ANTIOQUIA



560	18N02L02M24T	1581	18N02L02M24G	2603	18N02L02M05J	3625	18N02L02N06S
561	18N02L02M19N	1582	18N02L02M14W	2604	18N02L02N16F	3626	18N02L02N21Y
562	18N02L07A04E	1583	18N02L02M14X	2605	18N02L02N01K	3627	18N02L02N01N
563	18N02L02M24E	1584	18N02L02M24J	2606	18N02L02J21Q	3628	18N02L02N16J
564	18N02L07A05A	1585	18N02L02M09J	2607	18N02L02N21W	3629	18N02L02N11E
565	18N02L02M25V	1586	18N02L02M25L	2608	18N02L02N21B	3630	18N02L02N01Z
566	18N02L02M25Q	1587	18N02L02M25I	2609	18N02L02N06L	3631	18N02L02J16U
567	18N02L02M10Q	1588	18N02L02M20T	2610	18N02L02N01B	3632	18N02L07B02A
568	18N02L02M10K	1589	18N02L02M15C	2611	18N02L02N16S	3633	18N02L02N17Q
569	18N02L02M05V	1590	18N02L02M10D	2612	18N02L02N01X	3634	18N02L02N17K
570	18N02L02M25B	1591	18N02L02M05M	2613	18N02L02J21H	3635	18N02L02N12V
571	18N02L02M15R	1592	18N02L02M20J	2614	18N02L02N21I	3636	18N02L02N12Q
572	18N02L02M10R	1593	18N02L02N21F	2615	18N02L02N21D	3637	18N02L02N07F
573	18N02L02M25X	1594	18N02L02N01V	2616	18N02L02N06D	3638	18N02L02N02K
574	18N02L02M25S	1595	18N02L02N21G	2617	18N02L02N11Z	3639	18N02L02J22Q
575	18N02L02M25T	1596	18N02L02N11R	2618	18N02L02N11J	3640	18N02L02J17V
576	18N02L02M25N	1597	18N02L02N11B	2619	18N02L02J21P	3641	18N02L02N22W
577	18N02L02M20I	1598	18N02L02N06W	2620	18N02L02N07Q	3642	18N02L02N17W
578	18N02L02M15H	1599	18N02L07B01C	2621	18N02L02N22R	3643	18N02L02N17L
579	18N02L02M15N	1600	18N02L02N16X	2622	18N02L02N17R	3644	18N02L02N02W
580	18N02L02M10S	1601	18N02L02N11M	2623	18N02L02N12W	3645	18N02L02N02G
581	18N02L02M10T	1602	18N02L02N06H	2624	18N02L02N07W	3646	18N02L02N22S
582	18N02L02M25Z	1603	18N02L02N16N	2625	18N02L02N07L	3647	18N02L02N17S
583	18N02L02M25E	1604	18N02L02N16D	2626	18N02L02N07G	3648	18N02L02N12M
584	18N02L02M15Z	1605	18N02L02N11T	2627	18N02L02N22H	3649	18N02L02N07H
585	18N02L02M05E	1606	18N02L02N11N	2628	18N02L02J17X	3650	18N02L02N02H
586	18N02L02N21V	1607	18N02L02N06Y	2629	18N02L02N22Z	3651	18N02L02J22X
587	18N02L02N16V	1608	18N02L02J21N	2630	18N02L02N07Y	3652	18N02L02J22S
588	18N02L02N16A	1609	18N02L02J16Y	2631	18N02L02N07P	3653	18N02L02J17H
589	18N02L02N01F	1610	18N02L02N16Z	2632	18N02L02N07J	3654	18N02L07B02D
590	18N02L07B01B	1611	18N02L02N16E	2633	18N02L02J22N	3655	18N02L07B02E
591	18N02L02N21R	1612	18N02L02N01U	2634	18N02L02J12Y	3656	18N02L02N22T
592	18N02L02N16W	1613	18N02L02J21Z	2635	18N02L02N13Q	3657	18N02L02N22E
593	18N02L02N16B	1614	18N02L02J16Z	2636	18N02L02J18K	3658	18N02L02N17Z
594	18N02L02N21X	1615	18N02L02N02Q	2637	18N02L02N23L	3659	18N02L02N17D
595	18N02L02N21M	1616	18N02L02N12R	2638	18N02L02N08G	3660	18N02L02N12Z
596	18N02L02N21H	1617	18N02L02N12G	2639	18N02L02J18R	3661	18N02L02N12U





GOBERNACIÓN DE ANTIOQUIA



597	18N02L02J21M	1618	18N02L02N02L	2640	18N02L02N18S	3662	18N02L02N12E
598	18N02L02N21T	1619	18N02L02J22L	2641	18N02L02N18M	3663	18N02L02J17Y
599	18N02L02J21T	1620	18N02L02J17L	2642	18N02L02N08X	3664	18N02L02N23A
600	18N02L02J21D	1621	18N02L02N17C	2643	18N02L02N08H	3665	18N02L02N18A
601	18N02L02N16U	1622	18N02L02N02C	2644	18N02L02N03H	3666	18N02L02N03F
602	18N02L02N16P	1623	18N02L02J22H	2645	18N02L02N03C	3667	18N02L02N03A
603	18N02L02N11P	1624	18N02L02N22N	2646	18N02L02J23H	3668	18N02L02J18V
604	18N02L02N06U	1625	18N02L02N22I	2647	18N02L02J13X	3669	18N02L02J18F
605	18N02L02N06J	1626	18N02L02N22J	2648	18N02L02N18T	3670	18N02L02J13V
606	18N02L02J21U	1627	18N02L02N12D	2649	18N02L02N18D	3671	18N02L02N13L
607	18N02L02N22K	1628	18N02L02J22U	2650	18N02L02N08N	3672	18N02L02N03R
608	18N02L02N12K	1629	18N02L02J22I	2651	18N02L02N03T	3673	18N02L02J23R
609	18N02L02N02V	1630	18N02L07B03A	2652	18N02L02N03N	3674	18N02L02J13W
610	18N02L02N02A	1631	18N02L02N23V	2653	18N02L02J18I	3675	18N02L02N13C
611	18N02L02J17Q	1632	18N02L02N23F	2654	18N02L02N23Z	3676	18N02L02N08S
612	18N02L02N07R	1633	18N02L02N18Q	2655	18N02L02N23J	3677	18N02L02J23C
613	18N02L02J22W	1634	18N02L02N13K	2656	18N02L02N23E	3678	18N02L02J13M
614	18N02L02J22R	1635	18N02L02N08K	2657	18N02L02N18P	3679	18N02L02J18N
615	18N02L02J17R	1636	18N02L02N23G	2658	18N02L02N13P	3680	18N02L02N13J
616	18N02L07B02C	1637	18N02L02N18G	2659	18N02L02N08Z	3681	18N02L02N03U
617	18N02L02N07C	1638	18N02L02N13G	2660	18N02L02J23U	3682	18N02L02J18P
618	18N02L02N22Y	1639	18N02L02J18L	2661	18N02L02J23J	3683	18N02L02J13E
619	18N02L02N17E	1640	18N02L02N23C	2662	18N02L07B04A	3684	18N02L02J08U
620	18N02L02N07U	1641	18N02L02N13S	2663	18N02L02N19A	3685	18N02L02N24F
621	18N02L02N07D	1642	18N02L02N13H	2664	18N02L02J19A	3686	18N02L02N14V
622	18N02L02N02Y	1643	18N02L02N03X	2665	18N02L02J09V	3687	18N02L02J24Q
623	18N02L02N02E	1644	18N02L02N03S	2666	18N02L02N19W	3688	18N02L02J14K
624	18N02L02J22D	1645	18N02L02J23X	2667	18N02L02N14W	3689	18N02L02J09K
625	18N02L02J17Z	1646	18N02L02N23Y	2668	18N02L02N09L	3690	18N02L02N04R
626	18N02L02J17T	1647	18N02L02N23T	2669	18N02L02J19R	3691	18N02L02J24R
627	18N02L02J17U	1648	18N02L02N18N	2670	18N02L02J19B	3692	18N02L02J24B
628	18N02L02J17I	1649	18N02L02N13Y	2671	18N02L02J14G	3693	18N02L02N19S
629	18N02L02J17D	1650	18N02L02N13N	2672	18N02L02J14B	3694	18N02L02N09M
630	18N02L02J17E	1651	18N02L02N08D	2673	18N02L02J09B	3695	18N02L02J24X
631	18N02L02N13F	1652	18N02L02J23N	2674	18N02L02N24S	3696	18N02L02J24M
632	18N02L02N08V	1653	18N02L02J13T	2675	18N02L02N24C	3697	18N02L02J09C
633	18N02L02N08A	1654	18N02L02J13N	2676	18N02L02J24H	3698	18N02L02N24Y





634	18N02L02N03V	1655	18N02L02J13I	2677	18N02L02J19S	3699	18N02L02N24N
635	18N02L02J23V	1656	18N02L02N18E	2678	18N02L02N24I	3700	18N02L02N09D
636	18N02L07B03B	1657	18N02L02N24K	2679	18N02L02N19I	3701	18N02L02J24T
637	18N02L02N23R	1658	18N02L02N14A	2680	18N02L02N14D	3702	18N02L02J24N
638	18N02L02N23B	1659	18N02L02N09F	2681	18N02L02N09T	3703	18N02L02J09Y
639	18N02L02J13B	1660	18N02L02N04Q	2682	18N02L02J14I	3704	18N02L02J09T
640	18N02L02J18X	1661	18N02L02J24V	2683	18N02L02J14D	3705	18N02L02J09N
641	18N02L02J13H	1662	18N02L02J19K	2684	18N02L02N24U	3706	18N02L02N24P
642	18N02L02J13C	1663	18N02L02J19F	2685	18N02L02N25A	3707	18N02L02N09J
643	18N02L02N23I	1664	18N02L02J14A	2686	18N02L02N15V	3708	18N02L02N05F
644	18N02L02N03D	1665	18N02L02J09F	2687	18N02L02N14U	3709	18N02L02N05A
645	18N02L02J18D	1666	18N02L02N24G	2688	18N02L02N15K	3710	18N02L02J24J
646	18N02L02J13Y	1667	18N02L02N04G	2689	18N02L02N09U	3711	18N02L02J25F
647	18N02L02J08Y	1668	18N02L02J14W	2690	18N02L02N10K	3712	18N02L02J09Z
648	18N02L02J08T	1669	18N02L02N24M	2691	18N02L02J25V	3713	18N02L02J09P
649	18N02L02N23U	1670	18N02L02N19M	2692	18N02L02J20V	3714	18N02L02J05F
650	18N02L02N08P	1671	18N02L02N14H	2693	18N02L02J20Q	3715	18N02L02N25R
651	18N02L02N03J	1672	18N02L02N14C	2694	18N02L02J19J	3716	18N02L02N25B
652	18N02L02J18J	1673	18N02L02N04X	2695	18N02L02J14P	3717	18N02L02N20W
653	18N02L02J13Z	1674	18N02L02N04S	2696	18N02L02J05Q	3718	18N02L02N20G
654	18N02L02N09Q	1675	18N02L02J24C	2697	18N02L02N05W	3719	18N02L02N15G
655	18N02L02N04K	1676	18N02L02J09S	2698	18N02L02N05R	3720	18N02L02N15B
656	18N02L02J24F	1677	18N02L02J19T	2699	18N02L02N20X	3721	18N02L02J25R
657	18N02L02J14Q	1678	18N02L02J19D	2700	18N02L02N20S	3722	18N02L02J25G
658	18N02L02J14F	1679	18N02L02N19U	2701	18N02L02J25C	3723	18N02L02J20G
659	18N02L02N24W	1680	18N02L02N19J	2702	18N02L02J05X	3724	18N02L02J15G
660	18N02L02N24L	1681	18N02L02N20F	2703	18N02L02N15T	3725	18N02L02J10G
661	18N02L02N19L	1682	18N02L02N15Q	2704	18N02L02N10Y	3726	18N02L02N15H
662	18N02L02N14B	1683	18N02L02N14J	2705	18N02L02J15N	3727	18N02L02N10C
663	18N02L02N09B	1684	18N02L02N10Q	2706	18N02L02J10D	3728	18N02L02N05H
664	18N02L02J24L	1685	18N02L02N09P	2707	18N02L02F25N	3729	18N02L02J25X
665	18N02L02J19G	1686	18N02L02N05V	2708	18N02L02N20U	3730	18N02L02J25M
666	18N02L02J14R	1687	18N02L02N04J	2709	18N02L02N10J	3731	18N02L02J25H
667	18N02L02N14S	1688	18N02L02N04E	2710	18N02L02N05J	3732	18N02L02J20C
668	18N02L02N14M	1689	18N02L02J19U	2711	18N02L02J20P	3733	18N02L02N20Y
669	18N02L02N09X	1690	18N02L02J14E	2712	18N02L02J20E	3734	18N02L02N15Y
670	18N02L02J14X	1691	18N02L02J10F	2713	18N02L02J10P	3735	18N02L02N15I





GOBERNACIÓN DE ANTIOQUIA



671	18N02L02N09Y	1692	18N02L02N25G	2714	18N02L02J10J	3736	18N02L02N10T
672	18N02L02J19I	1693	18N02L02N10R	2715	18N02L02J05P	3737	18N02L02N05Y
673	18N02L02J14T	1694	18N02L02J25W	2716	18N02L02P21K	3738	18N02L02N05I
674	18N02L02N25Q	1695	18N02L02J25L	2717	18N02L02P21A	3739	18N02L02J25N
675	18N02L02N20Q	1696	18N02L02J15L	2718	18N02L02P16V	3740	18N02L02J15Y
676	18N02L02N19P	1697	18N02L02J10W	2719	18N02L02P11K	3741	18N02L02J15I
677	18N02L02N20A	1698	18N02L02N25S	2720	18N02L02P11A	3742	18N02L02J10T
678	18N02L02N15A	1699	18N02L02N15M	2721	18N02L02P06K	3743	18N02L02N20Z
679	18N02L02J24U	1700	18N02L02N05X	2722	18N02L02P01K	3744	18N02L02N15U
680	18N02L02J15V	1701	18N02L02J15M	2723	18N02L02K21Q	3745	18N02L02N10U
681	18N02L02J10V	1702	18N02L02J15C	2724	18N02L02K21K	3746	18N02L02F25Z
682	18N02L02J05V	1703	18N02L02N15D	2725	18N02L02K16Q	3747	18N02L02K21A
683	18N02L02J05K	1704	18N02L02N05T	2726	18N02L02K16F	3748	18N02L02K11A
684	18N02L02N25L	1705	18N02L02J25T	2727	18N02L02K11V	3749	18N02L02P11W
685	18N02L02N15W	1706	18N02L02J05T	2728	18N02L02K11Q	3750	18N02L02K11L
686	18N02L02J20R	1707	18N02L02J20J	2729	18N02L02K11F	3751	18N02L02K01B
687	18N02L02J20B	1708	18N02L02J10Z	2730	18N02L02K06Q	3752	18N02L02G16W
688	18N02L02J15R	1709	18N02L02J10U	2731	18N02L02K06K	3753	18N02L02P16C
689	18N02L02J05L	1710	18N02L02F25P	2732	18N02L02K01V	3754	18N02L02P11C
690	18N02L02F25W	1711	18N02L02F25J	2733	18N02L02K01Q	3755	18N02L02P01X
691	18N02L02N20C	1712	18N02L02P21F	2734	18N02L02G21Q	3756	18N02L02P01S
692	18N02L02N15C	1713	18N02L02P16A	2735	18N02L02G21A	3757	18N02L02G16S
693	18N02L02N10X	1714	18N02L02K11K	2736	18N02L02P16R	3758	18N02L02P06Y
694	18N02L02N10M	1715	18N02L02G21K	2737	18N02L02P11L	3759	18N02L02P06T
695	18N02L02J20X	1716	18N02L02P21B	2738	18N02L02P06L	3760	18N02L02P01Y
696	18N02L02J20S	1717	18N02L02P06R	2739	18N02L02P01G	3761	18N02L02K16Y
697	18N02L02J10X	1718	18N02L02P01R	2740	18N02L02K21B	3762	18N02L02K11I
698	18N02L02J10H	1719	18N02L02K21W	2741	18N02L02K16G	3763	18N02L02K06N
699	18N02L02J10C	1720	18N02L02K21R	2742	18N02L02G21G	3764	18N02L02G21N
700	18N02L02J05C	1721	18N02L02K21G	2743	18N02L02P16X	3765	18N02L07C06J
701	18N02L02N20D	1722	18N02L02K16W	2744	18N02L02K21C	3766	18N02L02P16P
702	18N02L02N15N	1723	18N02L02K11W	2745	18N02L02K11S	3767	18N02L02P11U
703	18N02L02N10I	1724	18N02L02K11G	2746	18N02L02K06X	3768	18N02L02P11P
704	18N02L02N05D	1725	18N02L02K06W	2747	18N02L02K06M	3769	18N02L02P06Z
705	18N02L02J25Y	1726	18N02L02K01R	2748	18N02L02K06H	3770	18N02L02K16P
706	18N02L02J15T	1727	18N02L02P21C	2749	18N02L02K01X	3771	18N02L02K06P
707	18N02L02N25P	1728	18N02L02P11M	2750	18N02L02G21X	3772	18N02L02K01P





GOBERNACIÓN DE ANTIOQUIA



708	18N02L02N20P	1729	18N02L02P06X	2751	18N02L02G21H	3773	18N02L02K01J
709	18N02L02N15P	1730	18N02L02P01C	2752	18N02L02P16Y	3774	18N02L02K01E
710	18N02L02N15J	1731	18N02L02K16X	2753	18N02L02P11D	3775	18N02L02G21Z
711	18N02L02N10Z	1732	18N02L02K06C	2754	18N02L02P01I	3776	18N02L02G21U
712	18N02L02N10P	1733	18N02L02P16T	2755	18N02L02K16D	3777	18N02L02G16U
713	18N02L02N05Z	1734	18N02L02P16I	2756	18N02L02K01T	3778	18N02L02G16J
714	18N02L02N05P	1735	18N02L02G21T	2757	18N02L02K01N	3779	18N02L07C07Q
715	18N02L02J25U	1736	18N02L07C11U	2758	18N02L02K01I	3780	18N02L07C07A
716	18N02L02J15Z	1737	18N02L07C01U	2759	18N02L02G16T	3781	18N02L07C02F
717	18N02L02F25U	1738	18N02L07C01P	2760	18N02L02G16N	3782	18N02L02P22L
718	18N02L02P06V	1739	18N02L07C01E	2761	18N02L07C11J	3783	18N02L02P17Q
719	18N02L02P01Q	1740	18N02L02P21E	2762	18N02L07C06E	3784	18N02L02P12V
720	18N02L02K16A	1741	18N02L02P16E	2763	18N02L02P16U	3785	18N02L02P12R
721	18N02L02K06V	1742	18N02L02P11J	2764	18N02L02P16J	3786	18N02L02P07B
722	18N02L02K06F	1743	18N02L02K21E	2765	18N02L02P11Z	3787	18N02L02P02Q
723	18N02L02K01F	1744	18N02L02K16U	2766	18N02L02P06E	3788	18N02L02K22F
724	18N02L02P16G	1745	18N02L02K11U	2767	18N02L02P01Z	3789	18N02L02K22A
725	18N02L02P06G	1746	18N02L02K11E	2768	18N02L02K21Z	3790	18N02L02K17K
726	18N02L02K16L	1747	18N02L02G21E	2769	18N02L02K11J	3791	18N02L02K02Q
727	18N02L02G21R	1748	18N02L07C12F	2770	18N02L02K01Z	3792	18N02L02K02K
728	18N02L02G21B	1749	18N02L07C07B	2771	18N02L07C12K	3793	18N02L02G22L
729	18N02L02P16S	1750	18N02L07C02V	2772	18N02L07C07L	3794	18N02L02G17K
730	18N02L02P16M	1751	18N02L07C02Q	2773	18N02L07C02W	3795	18N02L02G17R
731	18N02L02P06S	1752	18N02L02P22K	2774	18N02L07C02R	3796	18N02L02G17A
732	18N02L02P06C	1753	18N02L02P17G	2775	18N02L07C02A	3797	18N02L02P17X
733	18N02L02K21X	1754	18N02L02P12Q	2776	18N02L02P22F	3798	18N02L02K22S
734	18N02L02K21M	1755	18N02L02P07W	2777	18N02L02P17V	3799	18N02L02K22M
735	18N02L02K21H	1756	18N02L02K22V	2778	18N02L02P17K	3800	18N02L02K22H
736	18N02L02K16H	1757	18N02L02K17Q	2779	18N02L02P07L	3801	18N02L02K17M
737	18N02L02K11X	1758	18N02L02K12G	2780	18N02L02P02V	3802	18N02L02K17H
738	18N02L02K11M	1759	18N02L02K12B	2781	18N02L02P02A	3803	18N02L02K12M
739	18N02L02K01M	1760	18N02L02K02F	2782	18N02L02K17W	3804	18N02L02K07X
740	18N02L02G21C	1761	18N02L02K02G	2783	18N02L02K17L	3805	18N02L02K07M
741	18N02L02P11Y	1762	18N02L02K02B	2784	18N02L02K17A	3806	18N02L02K07C
742	18N02L02K21I	1763	18N02L02G22G	2785	18N02L02K12V	3807	18N02L02G22H
743	18N02L02K11N	1764	18N02L02G17G	2786	18N02L02K17B	3808	18N02L02G17X
744	18N02L02K01Y	1765	18N02L02G12W	2787	18N02L07C12H	3809	18N02L07C12N





GOBERNACIÓN DE ANTIOQUIA



745	18N02L02G21D	1766	18N02L07C17C	2788	18N02L02P07M	3810	18N02L07C07I
746	18N02L02G16Y	1767	18N02L07C12M	2789	18N02L02P02S	3811	18N02L07C02N
747	18N02L02P06J	1768	18N02L07C02X	2790	18N02L02K12S	3812	18N02L07C02D
748	18N02L02K21J	1769	18N02L02P22X	2791	18N02L07C12Y	3813	18N02L02P22N
749	18N02L02K16E	1770	18N02L02P12C	2792	18N02L02P17Y	3814	18N02L02P17D
750	18N02L02K06J	1771	18N02L02P02X	2793	18N02L02P07T	3815	18N02L02P02Y
751	18N02L02K01U	1772	18N02L02P02H	2794	18N02L02K22N	3816	18N02L02P02N
752	18N02L02G21J	1773	18N02L02P02C	2795	18N02L02K22I	3817	18N02L02K22D
753	18N02L02G16Z	1774	18N02L02K12C	2796	18N02L02K12I	3818	18N02L02K17Y
754	18N02L07C12R	1775	18N02L02G17C	2797	18N02L02K07T	3819	18N02L02K17D
755	18N02L07C12L	1776	18N02L02G12X	2798	18N02L02G17T	3820	18N02L02K12N
756	18N02L07C07V	1777	18N02L02G12S	2799	18N02L07C07U	3821	18N02L02G22D
757	18N02L07C07R	1778	18N02L07C17D	2800	18N02L07C07E	3822	18N02L02G12Y
758	18N02L02P22W	1779	18N02L07C07D	2801	18N02L07C02E	3823	18N02L07C12J
759	18N02L02P22B	1780	18N02L07C02Y	2802	18N02L02P17U	3824	18N02L02P02E
760	18N02L02P17L	1781	18N02L02P17T	2803	18N02L02P17E	3825	18N02L02K12U
761	18N02L02P12A	1782	18N02L02P12T	2804	18N02L02P12E	3826	18N02L02K02Z
762	18N02L02P12B	1783	18N02L02P02T	2805	18N02L02P07U	3827	18N02L02K02P
763	18N02L02P07V	1784	18N02L02P02I	2806	18N02L02P02J	3828	18N02L02K02E
764	18N02L02P07Q	1785	18N02L02K12Y	2807	18N02L02K12E	3829	18N02L07C08K
765	18N02L02P02F	1786	18N02L02K12T	2808	18N02L02K02U	3830	18N02L07C08F
766	18N02L02K22Q	1787	18N02L02K02T	2809	18N02L02G22E	3831	18N02L02P23A
767	18N02L02K07L	1788	18N02L02G22Y	2810	18N02L02G17J	3832	18N02L02P08F
768	18N02L02K07F	1789	18N02L02G17D	2811	18N02L02G12U	3833	18N02L02P03A
769	18N02L02K07B	1790	18N02L02G12N	2812	18N02L07C08V	3834	18N02L02K23A
770	18N02L02G17W	1791	18N02L07C12P	2813	18N02L07C08Q	3835	18N02L02K18K
771	18N02L07C12X	1792	18N02L07C07P	2814	18N02L02P13V	3836	18N02L02K18A
772	18N02L07C12S	1793	18N02L07C02J	2815	18N02L02K23V	3837	18N02L02K13V
773	18N02L07C02M	1794	18N02L02P17Z	2816	18N02L02K18V	3838	18N02L02K13K
774	18N02L02P17S	1795	18N02L02P12P	2817	18N02L02K08V	3839	18N02L02G23V
775	18N02L02P12M	1796	18N02L02K17E	2818	18N02L02K08Q	3840	18N02L02G23Q
776	18N02L02P12H	1797	18N02L02K07Z	2819	18N02L02K08K	3841	18N02L07C13G
777	18N02L02P07X	1798	18N02L02G12P	2820	18N02L02K03V	3842	18N02L07C03L
778	18N02L02K22X	1799	18N02L07C13A	2821	18N02L02G23A	3843	18N02L02P23W
779	18N02L02G17H	1800	18N02L07C08A	2822	18N02L02G18F	3844	18N02L02P23G
780	18N02L02P22I	1801	18N02L02P23K	2823	18N02L02G13K	3845	18N02L02P18G
781	18N02L02P12I	1802	18N02L02P18K	2824	18N02L02P18W	3846	18N02L02P13G





GOBERNACIÓN DE ANTIOQUIA



782	18N02L02K22T	1803	18N02L02P18F	2825	18N02L02P18L	3847	18N02L02P13B
783	18N02L02K17N	1804	18N02L02P13F	2826	18N02L02P18B	3848	18N02L02P08W
784	18N02L02K07Y	1805	18N02L02P13A	2827	18N02L02K23W	3849	18N02L02K18G
785	18N02L02K07N	1806	18N02L02P08A	2828	18N02L02K03G	3850	18N02L02K18B
786	18N02L02K02N	1807	18N02L02P03Q	2829	18N02L02G23W	3851	18N02L02K08W
787	18N02L02G22N	1808	18N02L02K18F	2830	18N02L07C03S	3852	18N02L02K03W
788	18N02L02G12T	1809	18N02L02K13Q	2831	18N02L02P18H	3853	18N02L02K03L
789	18N02L02G12I	1810	18N02L02K08F	2832	18N02L02P08X	3854	18N02L02G13L
790	18N02L07C12U	1811	18N02L02K03K	2833	18N02L02K03S	3855	18N02L02G13G
791	18N02L07C07Z	1812	18N02L02G18A	2834	18N02L02G23X	3856	18N02L07C13H
792	18N02L02P22U	1813	18N02L07C13R	2835	18N02L02G23C	3857	18N02L02P23M
793	18N02L02P17J	1814	18N02L07C03B	2836	18N02L02G18H	3858	18N02L02P18C
794	18N02L02K22U	1815	18N02L02P13R	2837	18N02L02G13X	3859	18N02L02P03S
795	18N02L02K17J	1816	18N02L02P08L	2838	18N02L02G13C	3860	18N02L02K23C
796	18N02L02K12P	1817	18N02L02P03R	2839	18N02L07C08I	3861	18N02L02K08X
797	18N02L02G22Z	1818	18N02L02K23G	2840	18N02L02P23N	3862	18N02L02K08M
798	18N02L07C03V	1819	18N02L02K13G	2841	18N02L02P23D	3863	18N02L02G18X
799	18N02L02P23Q	1820	18N02L07C13C	2842	18N02L02P18T	3864	18N02L02G13H
800	18N02L02P18V	1821	18N02L07C08M	2843	18N02L02P13D	3865	18N02L02P18I
801	18N02L02P18A	1822	18N02L02P13H	2844	18N02L02K23Y	3866	18N02L02P03I
802	18N02L02P08Q	1823	18N02L02P08M	2845	18N02L02K18T	3867	18N02L02K13I
803	18N02L02P03K	1824	18N02L02P03M	2846	18N02L02K03D	3868	18N02L02K08D
804	18N02L02K23Q	1825	18N02L02K23X	2847	18N02L07C13E	3869	18N02L02K03T
805	18N02L02K08A	1826	18N02L02K13M	2848	18N02L02P23U	3870	18N02L02G18T
806	18N02L02G23F	1827	18N02L02G18M	2849	18N02L02P18J	3871	18N02L02G18N
807	18N02L02G18K	1828	18N02L07C13D	2850	18N02L02P08Z	3872	18N02L07C08Z
808	18N02L02G13V	1829	18N02L07C08Y	2851	18N02L02P03E	3873	18N02L07C08J
809	18N02L02G13Q	1830	18N02L07C08D	2852	18N02L02K23U	3874	18N02L02P23P
810	18N02L02G13F	1831	18N02L02P23T	2853	18N02L02K08U	3875	18N02L02P18Z
811	18N02L02G08V	1832	18N02L02P08Y	2854	18N02L02K08J	3876	18N02L02P03J
812	18N02L07C08L	1833	18N02L02P03D	2855	18N02L02K03Z	3877	18N02L02K23J
813	18N02L02P23R	1834	18N02L02K13N	2856	18N02L02G23U	3878	18N02L02K08E
814	18N02L02P13L	1835	18N02L02G23I	2857	18N02L02G23E	3879	18N02L02G08Z
815	18N02L02P08R	1836	18N02L02G13N	2858	18N02L02G08P	3880	18N02L07C09V
816	18N02L02P03L	1837	18N02L07C13P	2859	18N02L07C14K	3881	18N02L07C09K
817	18N02L02K13L	1838	18N02L07C03Z	2860	18N02L07C09Q	3882	18N02L02P24V
818	18N02L02K08R	1839	18N02L07C03U	2861	18N02L02P14V	3883	18N02L02P14Q





GOBERNACIÓN DE ANTIOQUIA



819	18N02L02K08B	1840	18N02L02P23E	2862	18N02L02P04K	3884	18N02L02P09Q
820	18N02L02G23R	1841	18N02L02P13U	2863	18N02L02P04A	3885	18N02L02K19A
821	18N02L02G23L	1842	18N02L02P08E	2864	18N02L02K14K	3886	18N02L02K14F
822	18N02L02G23B	1843	18N02L02K18U	2865	18N02L02K09Q	3887	18N02L02G14Q
823	18N02L02G18G	1844	18N02L02K13Z	2866	18N02L02G09K	3888	18N02L07C14B
824	18N02L07C13S	1845	18N02L02K03P	2867	18N02L02G09F	3889	18N02L07C09L
825	18N02L07C03X	1846	18N02L02G18Z	2868	18N02L07C14C	3890	18N02L02P14C
826	18N02L02P08H	1847	18N02L02G18J	2869	18N02L02P24X	3891	18N02L02P09X
827	18N02L02K23M	1848	18N02L07C09F	2870	18N02L02P19G	3892	18N02L02P04M
828	18N02L02K18M	1849	18N02L07C04Q	2871	18N02L02P14X	3893	18N02L02P04G
829	18N02L02K13X	1850	18N02L02P24Q	2872	18N02L02P14R	3894	18N02L02K19M
830	18N02L02K13S	1851	18N02L02P19Q	2873	18N02L02P14L	3895	18N02L02K19C
831	18N02L02K08C	1852	18N02L02P14A	2874	18N02L02P09S	3896	18N02L02K14X
832	18N02L02K03X	1853	18N02L02K24V	2875	18N02L02P09M	3897	18N02L02K14R
833	18N02L02G13S	1854	18N02L02K14Q	2876	18N02L02P04B	3898	18N02L02K14C
834	18N02L02G08X	1855	18N02L02K04V	2877	18N02L02P04C	3899	18N02L02K09L
835	18N02L07C03I	1856	18N02L02G19Q	2878	18N02L02K19X	3900	18N02L02K04S
836	18N02L07C03D	1857	18N02L02G14F	2879	18N02L02K19R	3901	18N02L02K04H
837	18N02L02P18D	1858	18N02L02G09V	2880	18N02L02K14B	3902	18N02L02G19H
838	18N02L02P13I	1859	18N02L07C09R	2881	18N02L02K09H	3903	18N02L02G14X
839	18N02L02P08T	1860	18N02L07C04L	2882	18N02L02K09B	3904	18N02L02G14C
840	18N02L02P03Y	1861	18N02L07C04M	2883	18N02L02K04M	3905	18N02L02G09S
841	18N02L02K18Y	1862	18N02L02P24L	2884	18N02L02K04C	3906	18N02L07C04N
842	18N02L02K13Y	1863	18N02L02P24S	2885	18N02L02G24W	3907	18N02L02P24N
843	18N02L02K08I	1864	18N02L02K24W	2886	18N02L02G19X	3908	18N02L02P19Y
844	18N02L02G13Y	1865	18N02L02K24L	2887	18N02L02G19B	3909	18N02L02P09N
845	18N02L02G08I	1866	18N02L02K24B	2888	18N02L02G14M	3910	18N02L02P04T
846	18N02L02P23Z	1867	18N02L02K09X	2889	18N02L02G09X	3911	18N02L02K04T
847	18N02L02P18U	1868	18N02L02K09S	2890	18N02L02G09G	3912	18N02L02G19D
848	18N02L02P18P	1869	18N02L02G24S	2891	18N02L07C14N	3913	18N02L02G14N
849	18N02L02P13Z	1870	18N02L02G24L	2892	18N02L02P14Y	3914	18N02L02G09N
850	18N02L02P08P	1871	18N02L02G14G	2893	18N02L02K24Y	3915	18N02L07C09U
851	18N02L02P08J	1872	18N02L02G09L	2894	18N02L02K19Y	3916	18N02L07C09P
852	18N02L02K18Z	1873	18N02L07C14I	2895	18N02L02K19T	3917	18N02L07C04Z
853	18N02L02K18P	1874	18N02L07C09T	2896	18N02L02K19I	3918	18N02L07C04E
854	18N02L02G23Z	1875	18N02L07C09I	2897	18N02L02K09D	3919	18N02L02P14U
855	18N02L02G18E	1876	18N02L07C04T	2898	18N02L02G24D	3920	18N02L02K14Z





GOBERNACIÓN DE ANTIOQUIA



856	18N02L02G13P	1877	18N02L07C04I	2899	18N02L02G14Y	3921	18N02L02K14J
857	18N02L07C04V	1878	18N02L02P19D	2900	18N02L07C14P	3922	18N02L02K09J
858	18N02L07C04F	1879	18N02L02P04N	2901	18N02L07C14E	3923	18N02L02G24P
859	18N02L07C04A	1880	18N02L02P04D	2902	18N02L07C04J	3924	18N02L02G14U
860	18N02L02P24K	1881	18N02L02K19N	2903	18N02L02P24Z	3925	18N02L02G09Z
861	18N02L02P19V	1882	18N02L02K09I	2904	18N02L02P24J	3926	18N02L07C10V
862	18N02L02K24Q	1883	18N02L02K04N	2905	18N02L02P24E	3927	18N02L07C05K
863	18N02L02K24K	1884	18N02L02G24I	2906	18N02L02P19U	3928	18N02L07C05F
864	18N02L02K19F	1885	18N02L02G19I	2907	18N02L02P19P	3929	18N02L02P25Q
865	18N02L02G24V	1886	18N02L02G14I	2908	18N02L02P09E	3930	18N02L02P25K
866	18N02L02G19F	1887	18N02L02G09Y	2909	18N02L02K24J	3931	18N02L02P10Q
867	18N02L02G14K	1888	18N02L02G09I	2910	18N02L02K19Z	3932	18N02L02K15K
868	18N02L07C14L	1889	18N02L02P04Z	2911	18N02L02K14E	3933	18N02L02K05K
869	18N02L07C14H	1890	18N02L02K24Z	2912	18N02L02K09Z	3934	18N02L02G25V
870	18N02L07C09C	1891	18N02L02K24E	2913	18N02L02G24U	3935	18N02L02G15A
871	18N02L07C04S	1892	18N02L02K19P	2914	18N02L02G24J	3936	18N02L02G10K
872	18N02L02P24W	1893	18N02L02G24Z	2915	18N02L02G24E	3937	18N02L07C05B
873	18N02L02P24G	1894	18N02L02G19U	2916	18N02L02G19Z	3938	18N02L02P20W
874	18N02L02P24B	1895	18N02L02G19J	2917	18N02L02P15F	3939	18N02L02P15L
875	18N02L02P19M	1896	18N02L07C10Q	2918	18N02L02P10F	3940	18N02L02P10G
876	18N02L02P19H	1897	18N02L02P25V	2919	18N02L02K20V	3941	18N02L02K25G
877	18N02L02P19C	1898	18N02L02P25F	2920	18N02L02K05Q	3942	18N02L02K20R
878	18N02L02P14S	1899	18N02L02K20K	2921	18N02L02G25K	3943	18N02L02K20L
879	18N02L02P14G	1900	18N02L02K20F	2922	18N02L02G15V	3944	18N02L02K20G
880	18N02L02P09G	1901	18N02L02K15V	2923	18N02L07C10G	3945	18N02L02K15G
881	18N02L02P04L	1902	18N02L02K15F	2924	18N02L07C05W	3946	18N02L02K10L
882	18N02L02K24X	1903	18N02L02K10K	2925	18N02L02P25W	3947	18N02L02G25W
883	18N02L02K24H	1904	18N02L02K10A	2926	18N02L02P25G	3948	18N02L02G25B
884	18N02L02K24C	1905	18N02L02G25F	2927	18N02L02P20L	3949	18N02L02G10W
885	18N02L02K19W	1906	18N02L02G10V	2928	18N02L02P15B	3950	18N02L02P20C
886	18N02L02K14S	1907	18N02L02P10L	2929	18N02L02K20B	3951	18N02L02P10S
887	18N02L02K14M	1908	18N02L02P10B	2930	18N02L02K15L	3952	18N02L02P10H
888	18N02L02K04W	1909	18N02L02K15W	2931	18N02L02G20W	3953	18N02L02K20X
889	18N02L02G24M	1910	18N02L02K05R	2932	18N02L02G20R	3954	18N02L02K10X
890	18N02L02G19S	1911	18N02L02G25R	2933	18N02L07C15C	3955	18N02L02K10C
891	18N02L02G14R	1912	18N02L02G15G	2934	18N02L07C10M	3956	18N02L02G25X
892	18N02L02G14L	1913	18N02L07C10H	2935	18N02L07C10C	3957	18N02L02G25M





GOBERNACIÓN DE ANTIOQUIA



893	18N02L02G09R	1914	18N02L07C05S	2936	18N02L07C05C	3958	18N02L02G15X
894	18N02L07C14D	1915	18N02L02P15H	2937	18N02L02P25H	3959	18N02L02G15S
895	18N02L07C09N	1916	18N02L02P10C	2938	18N02L02P20H	3960	18N02L02G15M
896	18N02L07C04D	1917	18N02L02K25C	2939	18N02L02K25S	3961	18N02L02G15H
897	18N02L02P24T	1918	18N02L02K20S	2940	18N02L02K15M	3962	18N02L02G15C
898	18N02L02P19N	1919	18N02L02K15S	2941	18N02L02G25C	3963	18N02L02P20N
899	18N02L02K24I	1920	18N02L02K10H	2942	18N02L02G20X	3964	18N02L02P15D
900	18N02L02K14N	1921	18N02L02G20M	2943	18N02L02G20H	3965	18N02L02P10I
901	18N02L02K14D	1922	18N02L02G10X	2944	18N02L07C05Y	3966	18N02L02K25I
902	18N02L02K09Y	1923	18N02L02G10M	2945	18N02L02P15I	3967	18N02L02K20Y
903	18N02L02K09T	1924	18N02L07C15I	2946	18N02L02P10T	3968	18N02L02K10T
904	18N02L02K09N	1925	18N02L07C15D	2947	18N02L02P05Y	3969	18N02L02K10D
905	18N02L02G24T	1926	18N02L07C10T	2948	18N02L02K25T	3970	18N02L02K05T
906	18N02L02G14T	1927	18N02L07C10N	2949	18N02L02K15N	3971	18N02L02G20D
907	18N02L02G09T	1928	18N02L07C10D	2950	18N02L02K05I	3972	18N02L02G10Y
908	18N02L07C04P	1929	18N02L02P25I	2951	18N02L02G25T	3973	18N02L07C10Z
909	18N02L02P24U	1930	18N02L02P20T	2952	18N02L07C05P	3974	18N02L02P20U
910	18N02L02P19E	1931	18N02L02P15T	2953	18N02L07C05J	3975	18N02L02P15Z
911	18N02L02P14Z	1932	18N02L02K25Y	2954	18N02L02P15E	3976	18N02L02P10P
912	18N02L02P14J	1933	18N02L02K20D	2955	18N02L02P05Z	3977	18N02L02P10E
913	18N02L02P09Z	1934	18N02L02K15I	2956	18N02L02K10P	3978	18N02L02K25Z
914	18N02L02P04J	1935	18N02L02K10N	2957	18N02L02G10Z	3979	18N02L02K20U
915	18N02L02K19E	1936	18N02L02K05Y	2958	18N02L07D01Q	3980	18N02L02K05J
916	18N02L02K04Z	1937	18N02L02G25N	2959	18N02L07D01A	3981	18N02L02K05E
917	18N02L02K04E	1938	18N02L02G20T	2960	18N02L02Q16V	3982	18N02L02G25J
918	18N02L02G19E	1939	18N02L02G15Y	2961	18N02L02Q16K	3983	18N02L02G20Z
919	18N02L02G14E	1940	18N02L02G15I	2962	18N02L02Q16F	3984	18N02L02G15Z
920	18N02L07C05A	1941	18N02L02P25U	2963	18N02L02Q06F	3985	18N02L02G15P
921	18N02L02P20V	1942	18N02L02P25J	2964	18N02L02L21F	3986	18N02L02Q21F
922	18N02L02P20A	1943	18N02L02P25E	2965	18N02L02L11V	3987	18N02L02Q06V
923	18N02L02P15A	1944	18N02L02P20E	2966	18N02L02L01V	3988	18N02L02L11A
924	18N02L02P10K	1945	18N02L02P10Z	2967	18N02L02L01K	3989	18N02L02L06Q
925	18N02L02P05K	1946	18N02L02P10J	2968	18N02L02H21Q	3990	18N02L02L01Q
926	18N02L02P05A	1947	18N02L02K25E	2969	18N02L02H16F	3991	18N02L02L21G
927	18N02L02K25K	1948	18N02L02K15E	2970	18N02L02H11V	3992	18N02L02L21B
928	18N02L02K15A	1949	18N02L02K10Z	2971	18N02L02H11Q	3993	18N02L02L01R
929	18N02L07C05R	1950	18N02L02K10U	2972	18N02L02H06Q	3994	18N02L02H21W





GOBERNACIÓN DE ANTIOQUIA



930	18N02L07C05L	1951	18N02L02G20E	2973	18N02L07D11B	3995	18N02L02H21G
931	18N02L02P25R	1952	18N02L02G10J	2974	18N02L07D06W	3996	18N02L07D06X
932	18N02L02P15G	1953	18N02L07D01V	2975	18N02L07D06G	3997	18N02L07D06N
933	18N02L02K10W	1954	18N02L02Q01F	2976	18N02L07D06B	3998	18N02L07D06C
934	18N02L02K05W	1955	18N02L02L16Q	2977	18N02L02Q11G	3999	18N02L07D06D
935	18N02L02G25L	1956	18N02L02L11K	2978	18N02L02L11W	4000	18N02L07D01M
936	18N02L02G10R	1957	18N02L02L06A	2979	18N02L02L11B	4001	18N02L07D01H
937	18N02L07C10S	1958	18N02L02H16V	2980	18N02L02L01G	4002	18N02L02Q21C
938	18N02L07C05X	1959	18N02L02H11A	2981	18N02L02H21B	4003	18N02L02Q16S
939	18N02L07C05M	1960	18N02L02H06K	2982	18N02L02H16W	4004	18N02L02Q16I
940	18N02L02P25X	1961	18N02L02Q11W	2983	18N02L02H16G	4005	18N02L02Q11M
941	18N02L02P15X	1962	18N02L02Q11L	2984	18N02L02H06R	4006	18N02L02Q11I
942	18N02L02P15M	1963	18N02L02Q11B	2985	18N02L07D06I	4007	18N02L02Q01N
943	18N02L02P05H	1964	18N02L02L21L	2986	18N02L07D01X	4008	18N02L02Q01C
944	18N02L02K20H	1965	18N02L02L16G	2987	18N02L07D01Y	4009	18N02L02L21X
945	18N02L02K20C	1966	18N02L02L06R	2988	18N02L07D01S	4010	18N02L02L16X
946	18N02L02K10S	1967	18N02L02L01B	2989	18N02L02Q21N	4011	18N02L02L16N
947	18N02L02K05S	1968	18N02L02Q21Y	2990	18N02L02Q11X	4012	18N02L02L11Y
948	18N02L02G20S	1969	18N02L02Q16M	2991	18N02L02Q11Y	4013	18N02L02L11N
949	18N02L02G20C	1970	18N02L02Q06Y	2992	18N02L02Q11T	4014	18N02L02L06M
950	18N02L02G10H	1971	18N02L02Q06I	2993	18N02L02Q06H	4015	18N02L02L06N
951	18N02L02P25N	1972	18N02L02Q06C	2994	18N02L02Q01X	4016	18N02L02L01X
952	18N02L02P20Y	1973	18N02L02Q01H	2995	18N02L02L16M	4017	18N02L02L01N
953	18N02L02P10Y	1974	18N02L02Q01I	2996	18N02L02L06S	4018	18N02L02H21X
954	18N02L02P10N	1975	18N02L02Q01D	2997	18N02L02L06T	4019	18N02L02H21M
955	18N02L02K20N	1976	18N02L02L21Y	2998	18N02L02L06D	4020	18N02L02H11N
956	18N02L02K10I	1977	18N02L02L16T	2999	18N02L02H21T	4021	18N02L02H11C
957	18N02L02K05D	1978	18N02L02L11X	3000	18N02L02H21I	4022	18N02L02H06X
958	18N02L02G25D	1979	18N02L02L11I	3001	18N02L02H16T	4023	18N02L02H06S
959	18N02L02G10I	1980	18N02L02L06X	3002	18N02L02H11Y	4024	18N02L02L11J
960	18N02L07C15E	1981	18N02L02L01Y	3003	18N02L07D06U	4025	18N02L02H16J
961	18N02L07C10U	1982	18N02L02L01H	3004	18N02L02Q21U	4026	18N02L02H11E
962	18N02L07C10J	1983	18N02L02L01C	3005	18N02L02Q11Z	4027	18N02L02H06P
963	18N02L02K15P	1984	18N02L02H11H	3006	18N02L02Q06Z	4028	18N02L07D07Q
964	18N02L02K15J	1985	18N02L02H11D	3007	18N02L02Q06E	4029	18N02L07D02F
965	18N02L02K10E	1986	18N02L07D06P	3008	18N02L02Q01P	4030	18N02L02Q07F
966	18N02L02K05Z	1987	18N02L07D06J	3009	18N02L02L21E	4031	18N02L02L22A





GOBERNACIÓN DE ANTIOQUIA



967	18N02L02G20J	1988	18N02L07D01Z	3010	18N02L02L16U	4032	18N02L02L12F
968	18N02L02G10P	1989	18N02L07D01P	3011	18N02L02L16P	4033	18N02L02H22F
969	18N02L07D11A	1990	18N02L07D01J	3012	18N02L02H21J	4034	18N02L02H17Q
970	18N02L07D06Q	1991	18N02L02Q21P	3013	18N02L02H16P	4035	18N02L02H17F
971	18N02L02Q06K	1992	18N02L02Q21E	3014	18N02L02H06Z	4036	18N02L07D07R
972	18N02L02Q01A	1993	18N02L02Q16P	3015	18N02L02H06U	4037	18N02L02Q12L
973	18N02L02L21K	1994	18N02L02Q11U	3016	18N02L07D07K	4038	18N02L02L22L
974	18N02L02L16F	1995	18N02L02Q11E	3017	18N02L02Q17Q	4039	18N02L02L12L
975	18N02L02L11F	1996	18N02L02Q06U	3018	18N02L02Q07K	4040	18N02L02L07G
976	18N02L02L06F	1997	18N02L02L21Z	3019	18N02L02L22F	4041	18N02L02L02G
977	18N02L02L01A	1998	18N02L02L21P	3020	18N02L02L12Q	4042	18N02L02H12R
978	18N02L02H21V	1999	18N02L02L21J	3021	18N02L02L07K	4043	18N02L02H07G
979	18N02L02H21F	2000	18N02L02L16E	3022	18N02L02L02F	4044	18N02L02Q22H
980	18N02L02H16Q	2001	18N02L02L11U	3023	18N02L02H12V	4045	18N02L02Q17C
981	18N02L02H11F	2002	18N02L02H21E	3024	18N02L02H12A	4046	18N02L02Q12H
982	18N02L07D01R	2003	18N02L02H11J	3025	18N02L02H07Q	4047	18N02L02L22H
983	18N02L07D01B	2004	18N02L02Q22K	3026	18N02L02Q22W	4048	18N02L02L12X
984	18N02L02Q21W	2005	18N02L02Q12Q	3027	18N02L02Q17W	4049	18N02L02H22X
985	18N02L02Q16R	2006	18N02L02Q12F	3028	18N02L02Q02R	4050	18N02L02H22S
986	18N02L02Q16B	2007	18N02L02Q07Q	3029	18N02L02L17W	4051	18N02L02H07H
987	18N02L02Q11R	2008	18N02L02Q02V	3030	18N02L02L07W	4052	18N02L02Q17N
988	18N02L02Q06W	2009	18N02L02Q02F	3031	18N02L02L02L	4053	18N02L02Q12N
989	18N02L02Q01R	2010	18N02L02L17V	3032	18N02L02H17R	4054	18N02L02H12T
990	18N02L02L21R	2011	18N02L02L12A	3033	18N02L07D02H	4055	18N02L02Q07J
991	18N02L02L11R	2012	18N02L02L07Q	3034	18N02L02Q17X	4056	18N02L02Q02J
992	18N02L02H21L	2013	18N02L02H07V	3035	18N02L02Q17M	4057	18N02L02L17Z
993	18N02L02H11G	2014	18N02L07D02L	3036	18N02L02Q12C	4058	18N02L02L17E
994	18N02L07D06S	2015	18N02L02Q17R	3037	18N02L02L12S	4059	18N02L02L02U
995	18N02L07D06M	2016	18N02L02Q17B	3038	18N02L02L02H	4060	18N02L02L02P
996	18N02L02Q21X	2017	18N02L02Q12B	3039	18N02L02H17X	4061	18N02L02L02E
997	18N02L02Q11S	2018	18N02L02Q02W	3040	18N02L02H17H	4062	18N02L02H22U
998	18N02L02Q11C	2019	18N02L02L17B	3041	18N02L02H07X	4063	18N02L02H17U
999	18N02L02Q01M	2020	18N02L02L12G	3042	18N02L02Q17I	4064	18N02L02H07Z
1000	18N02L02L21T	2021	18N02L02L07R	3043	18N02L02Q17D	4065	18N02L02H07P
1001	18N02L02L21I	2022	18N02L02L02W	3044	18N02L02Q07N	4066	18N02L02L23F
1002	18N02L02L01S	2023	18N02L02L02R	3045	18N02L02L12T	4067	18N02L02L18V
1003	18N02L02H16Y	2024	18N02L02H22R	3046	18N02L02L12I	4068	18N02L02L13V





1004	18N02L02H16I	2025	18N02L02H17W	3047	18N02L02L12D	4069	18N02L02L08V
1005	18N02L02H11X	2026	18N02L02H12L	3048	18N02L02L07Y	4070	18N02L02H23Q
1006	18N02L02H11S	2027	18N02L02Q22S	3049	18N02L02L07I	4071	18N02L02L08H
1007	18N02L02H06N	2028	18N02L02Q22C	3050	18N02L02H17N	4072	18N02L02H23X
1008	18N02L07D01E	2029	18N02L02Q02X	3051	18N02L02H17I	4073	18N02L02H18S
1009	18N02L02Q21Z	2030	18N02L02Q02S	3052	18N02L02H12D	4074	18N02L02H08H
1010	18N02L02Q16J	2031	18N02L02L22X	3053	18N02L02Q02Z	4075	18N02L02L08Z
1011	18N02L02Q16E	2032	18N02L02L22M	3054	18N02L02L22U	4076	18N02L02L08T
1012	18N02L02Q01J	2033	18N02L02L17M	3055	18N02L02L17U	4077	18N02L02L03Y
1013	18N02L02L16J	2034	18N02L02L07H	3056	18N02L02L12U	4078	18N02L02H23I
1014	18N02L02L11P	2035	18N02L02H22M	3057	18N02L02L12P	4079	18N02L02H23D
1015	18N02L02L01Z	2036	18N02L02Q07D	3058	18N02L02L07Z	4080	18N02L02H18Y
1016	18N02L02H21U	2037	18N02L02Q02Y	3059	18N02L02L07P	4081	18N02L02H18T
1017	18N02L07D07A	2038	18N02L02Q02T	3060	18N02L02H17Z	4082	18N02L02H18J
1018	18N02L02Q22Q	2039	18N02L02Q02I	3061	18N02L02H17J	4083	18N02L02H18D
1019	18N02L02Q17V	2040	18N02L02L22I	3062	18N02L02L18A	4084	18N02L02H13Y
1020	18N02L02Q17K	2041	18N02L02L17I	3063	18N02L02L13K	4085	18N02L02H13I
1021	18N02L02Q07A	2042	18N02L02L12N	3064	18N02L02L08A	4086	18N02L02H13E
		2043	18N02L02L02Y	3065	18N02L02H23V	4087	18N02L02H08N

5. CAPACIDAD ECONÓMICA

La evaluación de la capacidad económica consiste en establecer si la persona natural o jurídica tenga la suficiencia financiera para cumplir con los requisitos mínimos exploratorios de un contrato de concesión, la cual es evaluada a partir 9 de junio de 2015.

De conformidad con la evaluación económica de fecha 03 de agosto de 2021, el proponente cumple con la capacidad económica para adelantar el proyecto minero contenido en la propuesta de contrato de concesión, de conformidad con lo establecido en la Ley 1753 del 9 de junio de 2015 – Ley del Plan Nacional de Desarrollo 2015-2018.

6. CONCERTACIÓN CON LA AUTORIDAD MUNICIPAL

El día 07 de junio de 2017, entre la Secretaria de Minas de La Gobernación de Antioquia y el Alcalde Municipal de Remedios se realizó jornada en la que luego de socializarse el estado actual del municipio, su caracterización y sus capas geográficas, se definió un área susceptible de vocación minera y al finalizar se suscribió acta de concertación.





GOBERNACIÓN DE ANTIOQUIA



CONCLUSIONES:

Una vez efectuado el estudio técnico, jurídico y financiero, se determinó que la propuesta de contrato de concesión **501646**, cumple con los requisitos exigidos por la normatividad vigente. Por lo anterior, es viable para presentar en la audiencia pública de participación ciudadana.

Si con la ejecución de las actividades de exploración se establece que las mismas afectan directa o indirectamente la integridad étnica, social, económica y cultural de las comunidades indígenas y/o afrodescendientes, conforme al concepto que emita la autoridad competente, las mismas quedarán sujetas a la realización de la consulta previa, conforme a lo dispuesto en el artículo 330 de la Constitución Política, el convenio 169 de 1991 de la OIT y la Ley 21 de 1991.

Elaboró el Profesional de la Dirección de Titulación Minera:

Julieth Cárdenas Rodríguez
Ingeniera de minas y metalurgia
JCARDENASR

