



GOBERNACIÓN DE ANTIOQUIA



SECRETARÍA DE MINAS - GOBERNACIÓN DE ANTIOQUIA
DIRECCIÓN DE TITULACION MINERA

INFORME TÉCNICO, ECONÓMICO Y JURÍDICO DE LA PROPUESTA DE
CONTRATO DE CONCESION No. 501647

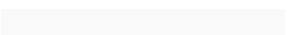
MINERAL	MINERALES DE ORO Y SUS CONCENTRADOS.
FECHA DE RADICACIÓN	27 de abril de 2021
PROPONENTE	JUAN MANUEL RUISECO V. & CIA. S.C.A.
ÁREA DEFINIDA SUSCEPTIBLE DE CONTRATAR	4780,0755 HECTÁREAS DISTRIBUIDAS EN UNA (01) ZONA. 
UBICACIÓN	REMEDIOS Y YONDÓ - ANTIOQUIA

MEDELLÍN, MAYO 24 DE 2022





GOBERNACIÓN DE ANTIOQUIA



GLOSARIO MINERO

Abandono (industria minera): Fase del Ciclo Minero durante la cual tiene lugar la disminución gradual de la producción, la elaboración del plan de cierre de la mina, el retiro de los equipos mineros, la disposición de activos y excedentes, el cierre y la restauración de las excavaciones mineras, y las actividades para la prevención y la mitigación de los impactos ambientales por el cierre de la operación.

Actividad: Proceso o grupo de operaciones que constituyen una unidad cuyo resultado es un conjunto de bienes o servicios. Los bienes y servicios producidos pueden ser característicos de esa u otra actividad.

Área libre: Área disponible o no adjudicada, que podrá ser otorgada a un solicitante.

Autoridad ambiental: Es la autoridad que tiene a su cargo fiscalizar los recursos naturales renovables, aprobar estudios de impacto ambiental, adoptar términos y guías, aprobar la Licencia Ambiental, delimitar geográficamente las reservas forestales

Autoridad minera: Autoridad nacional que tiene a su cargo la administración de los recursos mineros, titulación, registro, asistencia técnica, fomento, fiscalización y vigilancia de las obligaciones emanadas de los títulos y solicitudes.

Canon superficiario: Contraprestación que cobra la entidad contratante sobre la totalidad del área de la concesión durante la exploración, el montaje y la construcción o sobre las extensiones de las mismas que el contratista retenga para explorar durante el período de explotación.

Catastro Minero Nacional: Conformación física en documentos cartográficos de todas las alinderaciones de las áreas que son objeto de Títulos Mineros o solicitudes para explorar o explotar minerales, así como las áreas de reserva para utilidad pública, parques naturales, zonas de protección ecológica, agrícola o ganadera, perímetros urbanos, entre otros.

Ciclo minero: Diferentes fases que ocurren durante el desarrollo de un proyecto minero.

Derecho a explorar minerales: Es el derecho que se les confiere a los beneficiarios de títulos mineros a realizar, dentro de una zona determinada, trabajos dirigidos a establecer la existencia de depósitos y yacimientos de minerales, la geometría del depósito, la viabilidad técnica de extraerlos, sus reservas en calidad y cantidad comercialmente explotable y el impacto que sobre el medio ambiente y el entorno social puedan causar estos trabajos.





GOBERNACIÓN DE ANTIOQUIA



Derecho a explotar: Es el derecho que tiene el beneficiario de un título minero para realizar un conjunto de operaciones que tiene por objeto la extracción o la captación de los minerales yacientes en el suelo o el subsuelo dentro de un área determinada.

Desarrollo sostenible: Desarrollo que conduce al crecimiento económico, a la elevación de la calidad de vida, a la productividad de las personas y al bienestar social, sin agotar la base de los recursos naturales renovables en que se sustenta, ni deteriorar el medio ambiente o el derecho de las generaciones futuras a utilizarlo para la satisfacción de sus propias necesidades

Diagnóstico Ambiental de Alternativas -DAA: Estudio elaborado con el fin de suministrar la información requerida para evaluar y comparar las diferentes opciones bajo las cuales sea posible desarrollar un proyecto con el fin de optimizar y racionalizar el uso de los recursos ambientales y evitar o minimizar los riesgos, efectos e impactos negativos

Evaluación de impacto ambiental: Estudio técnico de carácter multidisciplinario, encaminado a predecir, identificar, valorar y corregir los efectos o impactos ambientales que sobre el medio producen determinados proyectos. Procedimiento a través del cual, las autoridades ambientales autorizan proyectos específicos, así como las condiciones a las que se sujetarán para su ejecución.

Licencia ambiental: Autorización que otorga la autoridad competente a una persona natural o jurídica, para la ejecución de un proyecto, obra o actividad. Autorización que otorga la autoridad competente para la construcción, el montaje, la explotación objeto del contrato y el beneficio y para las labores adicionales de exploración durante la etapa de explotación.

Permiso ambiental: Autorización que concede la autoridad ambiental para el uso o el beneficio temporal de un recurso natural.

Plan de Manejo Ambiental –PMA: Instrumento de gestión eminentemente práctico, en el que de manera detallada se establecen las acciones que se requieren para prevenir, mitigar, controlar, compensar y corregir los posibles efectos o impactos ambientales negativos causados en desarrollo de un proyecto, una obra o una actividad; incluye también los planes de seguimiento, evaluación y monitoreo, y los de contingencia. Se diferencia de los estudios DAA y EIA en que éstos son estudios prospectivos que se elaboran para acciones proyectadas, mientras que el PMA tiene como base un escenario real, intervenido, sobre el cual están ocurriendo impactos perfectamente identificables, en la mayoría de los casos.

Polígono: Figura geométrica que representa un área de interés.

Procedimiento administrativo minero: Son los trámites, diligencias y resoluciones que integran el procedimiento gubernativo.





GOBERNACIÓN DE ANTIOQUIA



Programa Mínimo Exploratorio –Formato A: Documento que contempla las actividades que se deben ejecutar, la inversión necesaria y los manejos ambientales y laborales mínimos que tendrán que desarrollarse en el desarrollo de las actividades exploratorias.

Programa de Trabajos y Obras –PTO: Es el resultado de los estudios y trabajos de exploración, que presenta el concesionario, antes el vencimiento definitivo de este período, para la aprobación de la autoridad concedente que se anexa al contrato como parte de las obligaciones técnicas.

Regalía: Contraprestación obligatoria por la explotación de los recursos no renovables.

Título minero: Es el contrato de concesión minera debidamente perfeccionado e inscrito en el Registro Nacional Minero que otorga el derecho a explorar y explotar el suelo y el subsuelo minero de propiedad de la Nación.

Zonas de exclusión de la minería: zona en las que no podrán ejecutarse trabajos y obras de exploración y explotación mineras por estar declaradas y delimitadas como de protección y desarrollo de los recursos naturales renovables o del ambiente.





GOBERNACIÓN DE ANTIOQUIA



SECRETARÍA DE MINAS - GOBERNACIÓN DE ANTIOQUIA

DIRECCIÓN DE TITULACION MINERA

INFORME TÉCNICO, JURÍDICO Y ECONÓMICO DE LA PROPUESTA DE CONTRATO No. 501647

1. GENERALIDADES:

Mediante el Decreto 4134 de 3 de noviembre de 2011, se creó la Agencia Nacional de Minería ANM, como una agencia estatal de naturaleza especial, adscrita al Ministerio de Minas y Energía, cuyo objeto es la administración integral de los recursos minerales de propiedad del Estado, promover su aprovechamiento óptimo y sostenible.

Ahora bien, mediante convenio interadministrativo No. 002 de 2015, que tiene por objeto: "El Delegatario se obliga a realizar todas las actividades y gestiones técnicas, jurídicas, económicas y administrativas necesarias con recursos propios, para el cabal cumplimiento de la función delegada de conformidad con la constitución política de Colombia" y la Resolución No. 0271 del 18 de abril de 2013, prorrogada mediante las Resoluciones Nos. 0229 del 11 de abril de 2014, 210 del 15 de abril de 2015, 229 del 14 de abril de 2016 y 022 del 20 de enero de 2017, es la Secretaría de Minas de la Gobernación de Antioquia la Autoridad Minera competente en jurisdicción de éste Departamento

Con fundamento en lo anterior, La Secretaria de Minas del Departamento de Antioquia, en uso de sus atribuciones tiene la competencia para evaluar técnica, económica y jurídicamente las propuestas de contrato de concesión que presentan los particulares interesados en desarrollar un proyecto minero.

El proceso de contratación y titulación minera se encuentra a cargo de la Dirección de Titulación Minera de la Secretaria de Minas del Departamento de Antioquia, quien, a través del archivo de la dependencia recepciona los documentos soportes de las propuestas que previamente fueron radicadas a través de la página web de la Agencia Nacional de Minería (www.anm.gov.co).

Previo el otorgamiento del título minero se debe adelantar un procedimiento administrativo en el que se evalúa en primer lugar, que exista un área libre para hacer minería. ¿Qué significa esto? que no tenga superposición con un área excluida para la minería, las cuales se encuentran determinadas en la normatividad que regula la materia, y que no presente superposición con alguna otra propuesta de contrato. En segundo lugar, se evalúa que el interesado cumpla con los requisitos de orden técnico, económico y jurídico previstos en la ley minera para el otorgamiento de un título minero.

Al respecto es de señalar que entre las zonas excluidas de la minería se encuentran: Parques Nacionales Naturales, Parques Nacionales Regionales, Zonas de Reservas Natural Protectoras y los Páramos y Humedales con categoría Ramsar. La Agencia Nacional de Minería, en calidad de Autoridad Minera Nacional, está en constante coordinación con el Ministerio de Ambiente y Desarrollo Sostenible, Parques Nacionales Naturales y las Corporaciones Autónomas Regionales con el fin de mantener actualizadas las áreas excluidas y restringidas de minería, e incluirlos en el Catastro Minero Colombiano.

El objetivo del procedimiento tendiente a la contratación minera, que se encuentra a cargo de la Dirección de Titulación Minera, busca verificar que la propuesta de contrato de concesión reúna la totalidad de los requisitos definidos por la normatividad minera, tales como:





- Verificación de requisitos técnicos, económicos y jurídicos
- Concertación con los entes territoriales
- Participación ciudadana

De acuerdo con los lineamientos de las sentencias proferidas por la Corte Constitucional, se estipuló un protocolo por parte de la Autoridad Minera Nacional, en el que además de la concertación con los Alcaldes Municipales y luego de evaluados los elementos técnicos, económicos y jurídicos, la Secretaría de Minas del Departamento de Antioquia debe realizar una **Audiencia de Participación Ciudadana**, en la que se presentan todos los proyectos mineros que fueron determinados como viables para el municipio en el que se llevará a cabo la audiencia, la cual permite la inscripción de personas que quieran intervenir, expresar sus inquietudes, preguntas y/o comentarios sobre dichas propuestas.

Esta audiencia tiene por objeto que la comunidad se entere, sobre los proyectos mineros que se van a realizar en el municipio, quienes los ejecutaran, actividades que se van a desarrollar, así como los posibles impactos de los proyectos exploratorios, y se habla de exploratorios, toda vez que en esta etapa no se sabe si todos los proyectos van a llegar a la etapa de explotación.

La participación en la audiencia es libre, siendo necesaria la inscripción para las intervenciones y dejar consignados las inquietudes sobre el proyecto de su interés.

Una vez se cumplan todos estos requisitos, se puede suscribir un contrato de concesión, el cual es otorgado por un término de 30 años, el cual comprende las siguientes etapas:

Figura N°1 Ciclo Minero

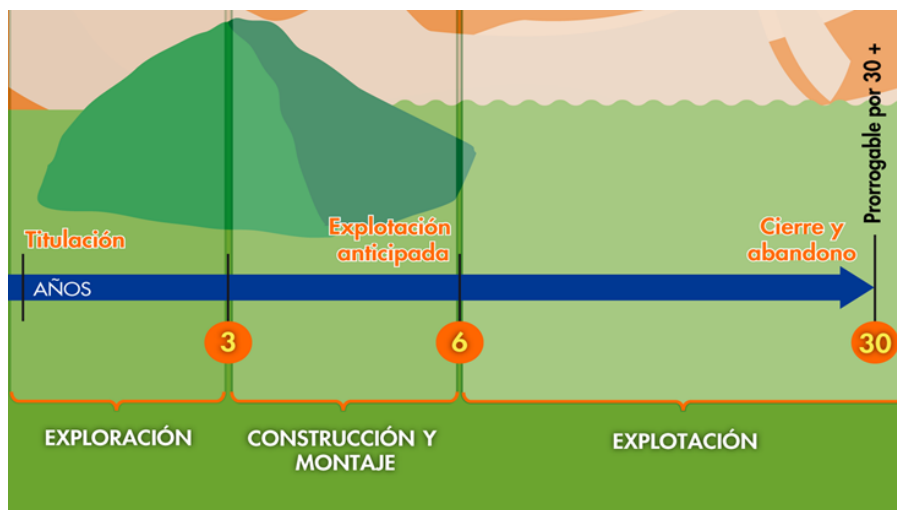



GOBERNACIÓN DE ANTIOQUIA



Retomando la definición que trae el artículo 45 de la Ley 685 de 2001- Código de Minas- sobre el contrato de concesión minera este “(...) es el que se celebra entre el Estado y un particular para efectuar, por cuenta y riesgo de este, los estudios, trabajos y obras de exploración de minerales de propiedad estatal que puedan encontrarse dentro de una zona determinada y para explotarlos en los términos y condiciones establecidos en este Código. Este contrato es distinto al de obra pública y al de concesión de servicio público”, se tiene que la ejecución del título minero se desarrolla por etapas, la cuales corresponden al ciclo minero, así:

- **Etapa N° 1 Exploración:**

Tiene una duración de 3 años, prorrogable hasta por 8 años, de dos en dos. Esta etapa tiene como objetivo calcular las reservas minerales y realizar el Programa de Trabajos y Obras (PTO) y el Estudio de impacto Ambiental (EIA) necesarios para el desarrollo del proyecto minero. En esta etapa, el contratista debe cumplir con los permisos ambientales a los que haya lugar conforme al Plan Único de Exploración (PUE), allegar el informe semestral y anual- Formatos Básicos Mineros (FBM), adquirir una póliza minero ambiental y adicionalmente, cumplir con el pago del canon superficiario.

Como resultado de los estudios y trabajos de exploración, el concesionario, antes del vencimiento definitivo de este período, debe presentar para la aprobación de la autoridad concedente, el Programa de Trabajos y Obras de Explotación que se anexará al contrato como parte de las obligaciones, el cual debe contener los siguientes elementos y documentos:

1. Delimitación definitiva del área de explotación.
2. Mapa topográfico de dicha área.
3. Detallada información cartográfica del área y, si se tratare de minería marina especificaciones batimétricas.
4. Ubicación, cálculo y características de las reservas que habrán de ser explotadas en desarrollo del proyecto.
5. Descripción y localización de las instalaciones y obras de minería, depósito de minerales, beneficio y transporte y, si es del caso, de transformación.
6. Plan Minero de Explotación, que incluirá la indicación de las guías técnicas que serán utilizadas.
7. Plan de Obras de Recuperación geomorfológica paisajística y forestal del sistema alterado.
8. Escala y duración de la producción esperada.
9. Características físicas y químicas de los minerales por explotarse.
10. Descripción y localización de las obras e instalaciones necesarias para el ejercicio de las servidumbres inherentes a las operaciones mineras.
11. Plan de cierre de la explotación y abandono de los montajes y de la infraestructura.

Simultáneamente con el Programa de Trabajos y Obras –PTO, el contratista debe presentar el estudio que demuestre la factibilidad ambiental de dicho programa, sin la aprobación expresa de este estudio y la expedición de la Licencia Ambiental correspondiente, no habrá lugar a la iniciación de los trabajos y obras





de explotación minera. Adicionalmente las obras de recuperación geomorfológica, paisajística y forestal del ecosistema alterado deben ejecutarse por profesionales afines a cada una de estas labores. Dicha licencia con las restricciones y condicionamientos que imponga al concesionario, formarán parte de sus obligaciones contractuales.

Adicionalmente, de acuerdo a la resolución 708 de 2016 de la ANM, el titular minero debe presentar el **Plan de Gestión Social a la autoridad minera, a más tardar dentro de los 30 días anteriores a la fecha de finalización de la etapa de exploración**, en el entendido que la ejecución de dicho plan debe iniciarse con la etapa de construcción y montaje.

- **Etapa 2 Construcción y Montaje:**

Esta etapa tiene una duración de 3 años, prorrogable por 1 año más, se realiza luego y solo si la Secretaria de Minas del Departamento de Antioquia aprueba el PTO, y la autoridad ambiental competente aprueba el plan de manejo ambiental o de licenciamiento ambiental¹. Esta etapa tiene como objetivo realizar las obras de infraestructura y montaje para la etapa de explotación, adicionalmente, el concesionario debe cumplir con las obligaciones de pago de canon superficiario, el informe semestral y anual- Formatos Básicos Mineros (FBM) y el pago de la póliza minero ambiental.

Así mismo, si existe en el área objeto del contrato presencia de comunidades indígenas, comunidades negras, afrocolombianas, raizales, palenqueras o ROM, el contratista debe adelantar el trámite de consulta previa conforme las disposiciones legales, además, si el título está dentro de un área de reserva forestal de Ley 2ª, debe solicitar la fase de sustracción definitiva. Solo si se cumplen estas condiciones, cuando haya lugar, se puede pasar a la etapa de explotación.

- **Etapa 3 Explotación por el tiempo remanente del contrato prorrogable por 30 años más.**

En este periodo se extrae, capta, beneficia y comercializa el mineral y unas veces se termine el plazo de ejecución del contrato, se realiza el cierre y abandono de los montajes y de la infraestructura. Las obligaciones del concesionario en esta etapa, son el pago de regalías (diferenciadas por tipo de mineral), la presentación de los informes semestrales y anuales para la fiscalización- Formatos Básicos Mineros (FBM) y cumplir con los informes a las autoridades ambientales y el pago de la póliza minero- ambiental.

Es de anotar que, a la terminación del contrato, el concesionario está obligado a dejar en condiciones aptas para el uso normal de los frentes de trabajo utilizables, las obras destinadas a las servidumbres y las conservación, mitigación y adecuación ambiental.

La Dirección de Fiscalización Minera de la Secretaría de Minas, es la encargada de realizar el seguimiento y fiscalización a la ejecución del título minero en sus distintas etapas, destacando que en la

¹ De acuerdo al tamaño del proyecto si es pequeña, mediana y gran minería.



GOBERNACIÓN DE ANTIOQUIA



etapa de exploración, se debe dar cumplimiento a lo establecido en el Programa Mínimo Exploratorio – Formato A, documento que contempla las actividades que se deben ejecutar, la inversión necesaria y los manejos ambientales y laborales mínimos que tendrán que desarrollarse en el ejercicio de las actividades exploratorias. Este documento, hace parte integral del contrato de concesión y, por tanto, se constituye en un instrumento de seguimiento y fiscalización del correspondiente título en esta etapa.





2. EVALUACION DE LA PROPUESTA DE CONTRATO DE CONCESION 501647

2.1 ANTECEDENTES

Que el proponente JUAN MANUEL RUISECO V. & CIA. S.C.A. SUCURSAL COLOMBIA, identificado con el NIT. 890107261, radicó el día 27 de abril de 2021, la propuesta de contrato de concesión para la exploración y explotación de un yacimiento clasificado técnicamente como MINERALES DE ORO Y SUS CONCENTRADOS, ubicado en los municipios de REMEDIOS Y YONDÓ Departamento de ANTIOQUIA, a la cual le correspondió el expediente No. 501647.

Durante el trámite se han efectuado las siguientes actuaciones administrativas:

- Radicación Web a través de la plataforma AnnA Minería.
- Que el día 16 de julio de 2021, se realizó evaluación técnica de la propuesta de contrato de concesión.
- El día 12 de julio de 2021, se realizó evaluación jurídica de la propuesta de contrato de concesión.
- Que el 03 de agosto de 2021, se evaluó económicamente la propuesta de contrato de concesión.

3. EVALUACIÓN JURÍDICA:

Durante la evaluación jurídica, se verifica que el proponente cuente con la capacidad legal para formular propuestas de tendientes a la concesión minera y para celebrar el correspondiente contrato. Esto se refiere, en el caso de las personas naturales, que cuente con la capacidad de que trata el artículo 1502 del Código Civil y en el caso de las personas jurídicas, públicas o privadas, que en su objeto se encuentren incluidas, expresa y específicamente, las actividades de exploración y explotación minera.

3.1 Capacidad Legal

El día 12 de julio de 2021, se realizó la evaluación jurídica de la propuesta, en el cual se evidencia que en su objeto social se establece las actividades de exploración y explotación. Por lo tanto, cuenta con la capacidad de que trata el artículo 17 de la Ley 685 de 2001.

3.2 Inhabilidades e Incompatibilidades

Consultado el sistema de Información de Registro de Sanciones y Causas de Inhabilidad –SIRI de la Procuraduría General de la Nación, el Sistema de Información del Boletín de Responsables Fiscales “SIBOR” de la Contraloría General de la República y el Sistema de Antecedentes Judiciales de la Policía Nacional de Colombia, se determinó que las proponentes, NO se encuentran incurso en causal de inhabilidad para contratar con el Estado.





4. EVALUACIÓN TÉCNICA

4.1 Definición del área a contratar

Una vez adelantada la evaluación técnica del área solicitada se determinó un área de **4780,0755** hectáreas correspondientes a 3910 celdas, determinadas como libres susceptibles de contratar, distribuidas en una (01) zona, la cual se encuentra libre de superposiciones con solicitudes, títulos y zonas excluibles de la minería, previo cumplimiento y aprobación de los requisitos establecidos por la autoridad minera y ambiental.

El área está ubicada en las veredas **Ite San Bartolo y El Terminal** de los municipios de **REMEDIOS Y YONDÓ** Departamento de **Antioquia**, como se muestra en el gráfico N°2:

Gráfica N°2 Ubicación geográfica del área de interés

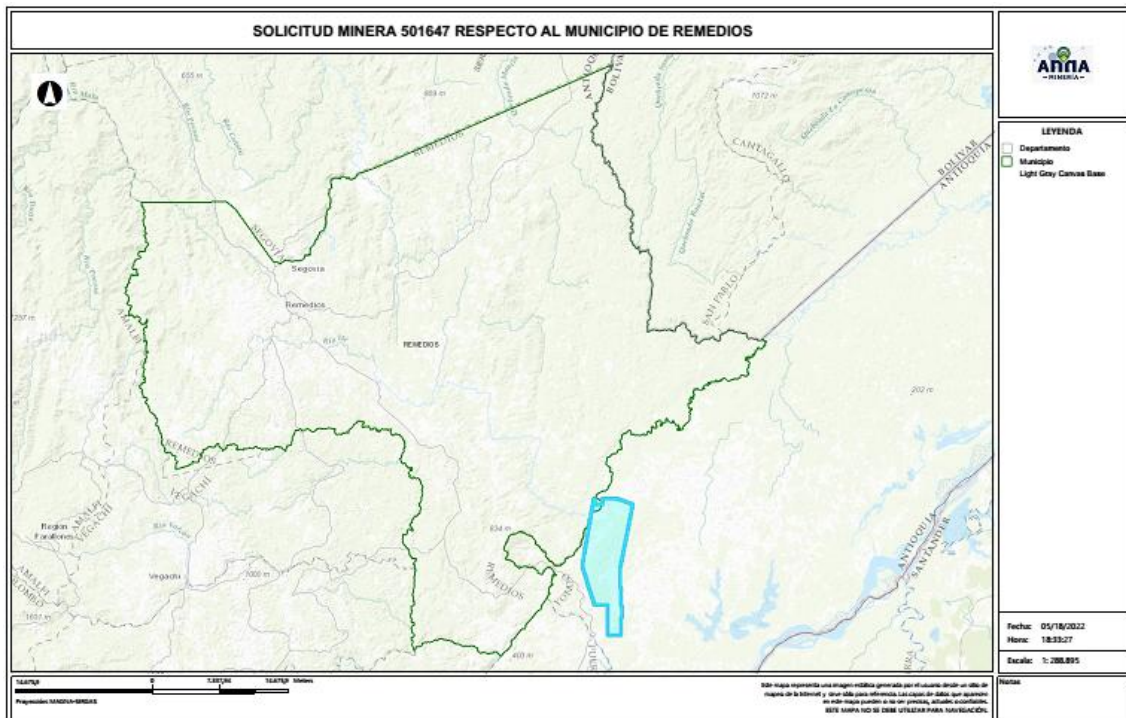

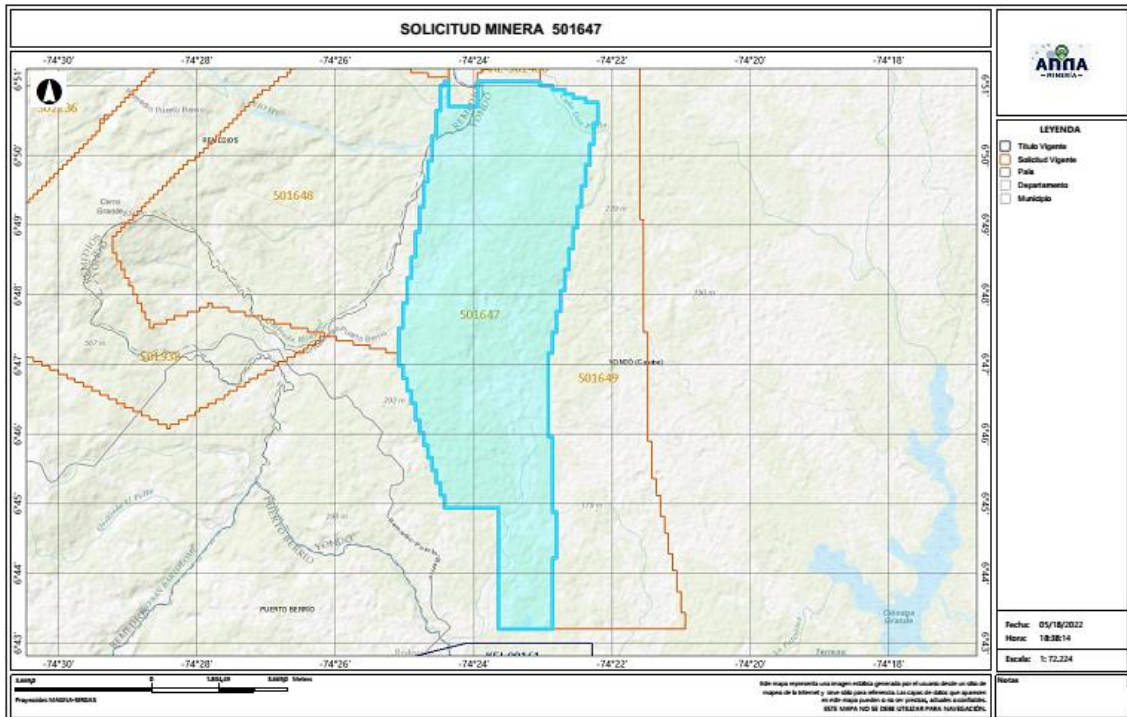

4.2 Evaluación Programa Mínimo Exploratorio -Formato A

El Formato A es un documento de consulta de naturaleza técnica, donde se plasman las actividades mínimas que se ejecutan en la etapa de exploración, la inversión necesaria, los manejos ambientales y laborales durante la ejecución de tales actividades. Como ya se mencionó, este documento técnico hace parte integral del contrato y se constituye en un instrumento para adelantar el seguimiento y fiscalización del título minero en la etapa de exploración.

- Actividades

Las actividades exploratorias hacen referencia a los estudios, trabajos y obras dirigidos a estimar técnicamente los recursos minerales, la ubicación y las características de los depósitos o yacimientos, los medios y métodos para la explotación y la escala y duración factible de la producción esperada.

Conforme a lo anterior, los proponentes describieron las actividades a realizar durante la etapa exploratoria descrita en la tabla N°1:





Tabla N°1 Actividades Etapa Exploración

Fase (1)	Actividad (2)	Aplica (3a)	No Aplica (3b)	Año de Ejecución de las Actividades	Año de entrega de información a la autoridad
I	Revisión Bibliográfica	X		1	
	Contacto con la comunidad y enfoque social	X		1	
	Base Topográfica del área	X		1	
	Cartografía Geológica	X		1	
	Excavación de Trincheras y Apiques	X		1	
	Geoquímica y otros análisis	X		1	
	Geofísica	X		1	
	Estudio de Dinámica Fluvial del Cauce		X	1	
	Características hidrológicas y sedimentológicas del cauce		X	1	
II	Pozos y galerías exploratorias		X	2	
	Perforaciones profundas	X		2	
	Muestreo y análisis de calidad	X		2	
	Estudio geotécnico	X		2	
	Estudios hidrológicos	X		2	
	Estudio Hidrogeológico	X		2	
III	Evaluación y modelo geológico	X		3	
	Actividades exploratorias adicionales		X	3	

- Idoneidad ambiental

La Secretaria de Minas, durante el proceso la evaluación técnica verifica que los proponentes, conforme lo dispuesto por la Corte Constitucional en sentencia C-389 de 2016, acojan lo dispuesto en las guías minero ambientales adoptadas por el ministerio de ambiente mediante Resolución 18-0861 del 20 de agosto de 2002; estas guías señalan los manejos mínimos que debe prever y cumplir por el titular minero para adelantar dicha etapa.

Conforme a lo anterior, en el Formato A, se establecieron las actividades ambientales a realizar durante la etapa exploratoria, determinándose en el concepto técnico que el proponente cumple con lo establecido en el artículo 271 de la Ley 685 de 2001 y la Resolución 143 de 2017, tal como se muestra en la tabla N°2.

Tabla N°2 Actividades de Manejo Ambiental

	Actividad	Aplica (4a)	No aplica (4b)
2. Aspectos	Selección optima de sitios de campamentos y helipuertos	X	
	Manejos de aguas lluvias	X	
	Manejo de aguas residuales domesticas	X	
	Manejo de cuerpos de agua	X	
	Manejo de material particulado y gases	X	
	Manejo de ruido	X	





Manejo de combustibles	X	
Manejo de taludes	X	
Manejo de accesos	X	
Manejo de residuos sólidos	X	
Adecuación y recuperación de sitios de uso temporal	X	
Manejo de fauna y flora	X	
Plan de gestión social	X	
Capacitación de personal	X	
Contratación de mano de obra no calificada	X	
Rescate arqueológico	X	
Manejo de hundimientos		X

Por otra parte, si para el desarrollo de los trabajos de exploración el concesionario requiere en forma ocasional o transitoria el uso y/o aprovechamiento de recursos naturales renovables tales como concesión de aguas, permiso de vertimientos, permisos de ocupación de cauces, permiso de aprovechamiento forestal o permisos de emisiones atmosféricas, deberá tramitar y obtenerlos ante la autoridad ambiental, este caso ante **CORANTIOQUIA (Corporación Autónoma Regional del Centro de Antioquia)**.

Idoneidad laboral

La idoneidad laboral hace referencia a los perfiles profesionales calificados necesarios en el desarrollo de las actividades mineras y ambientales, con los cuales, se busca garantizar que quienes realizan la actividad, cuenten con el conocimiento y la experticia para dar cumplimiento a los objetivos, parámetros y estándares que cada actividad exige.

Para ello, la Agencia Nacional de Minería- ANM y por ende esta Delegada, en cumplimiento de la orden judicial, definió un listado de perfiles que, por su conocimiento, son considerados idóneos para garantizar el cumplimiento de los parámetros técnicos legales que cada actividad exige.

Con base en dicho listado, el proponente debe indicar el perfil profesional que empleará en la ejecución de cada actividad y la Secretaria evalúa si dicho perfil se ajusta a los mínimos de idoneidad.

- Revisión Bibliográfica: Hace referencia a la recopilación y análisis de la literatura existente relacionada con geología y topografía del área donde se realizará el proyecto minero. Esta actividad puede ser desarrolladas por profesionales en ingeniería ambiental, de minas, geología o geólogo.
- Contacto con la comunidad y enfoque social: Esta actividad está relacionada con las reuniones y talleres con la comunidad, en los cuales se identifique el proyecto, se expliquen los objetivos, alcances y bondades del mismo y pueden ser desarrolladas por un trabajador social o comunicador o antropólogo.





- Base Topográfica del área: Esta actividad tiene que ver con el conjunto de métodos y técnicas que se utilizan para la representación plana de zonas no muy extensas de la superficie terrestre y que expresan la configuración del terreno y sus accidentes naturales y artificiales. Se considera que esta actividad puede ser desarrolladas por profesionales en ingeniería ambiental, de minas, geología o geólogo.
- Cartografía Geológica: Se refiere a la construcción mapas bajo la ciencia de la geología. Modelo descriptivo de la mineralización, mantos y capas que se presentan en el área. Esta actividad desarrollarse por profesionales en ingeniería ambiental, de minas, geología o geólogo.
- Excavación de Trincheras y Apiques: Son las labores encaminadas a verificar la información de superficie y controlar la continuidad lateral y vertical de las diferentes estructuras, mantos, sustancias y cuerpos mineralizados, niveles de arenas y gravas. Se considera que esta actividad puede desarrollarse por profesionales del área de la ingeniería ambiental, de minas, geología o geólogo.
- Geoquímica y otros análisis: Se refiere al muestreo sistemático (sedimentos activos, suelos y rocas) en los drenajes, aforamientos, túneles, trincheras, etc. para determinar los contenidos de los metales preciosos. Para desarrollar esta actividad las profesiones que se consideran idóneas son: ingeniería ambiental, de minas, geología o geólogo.
- Geofísica: Esta actividad se realiza para descifrar niveles y cuerpos guías de exploración que pueden acompañar a la mineralización en profundidad y que generalmente son muy útiles en la búsqueda de las zonas con mayor concentración de la sustancia mineral. En la determinación de niveles de arenas y gravas es común utilizar los sondeos eléctricos verticales. Se considera que esta actividad puede ser desarrolladas por profesionales en ingeniería ambiental, de minas, geología o geólogo.
- Estudio de Dinámica Fluvial del Cauce: Se realizan con el fin de determinar los procesos dinámicos y el sistema fluvial característico de la corriente fluvial, teniendo en cuenta los criterios geomorfológicos, clasificación de los sistemas fluviales y la disponibilidad del recurso. Se considera que profesiones como la ingeniería ambiental, de minas, geología hidrología y topografía, son las idóneas para ejecutarlas.
- Características hidrológicas y sedimentológicas del cauce: Para el caso de los materiales de arrastre, en las épocas de verano e invierno se deberán determinar las condiciones hidráulicas del río, su capacidad de arrastre y sedimentación a lo largo de su cauce. Esta actividad puede ser desarrolladas por profesionales en ingeniería ambiental, de minas, geología o geólogo, hidrólogos e hidrogeólogos.





- Pozos y galerías exploratorias: Esta actividad se realiza con el fin de verificar la continuidad de las sustancias mineralizadas en profundidad, y que permite obtener una primera aproximación de la geometría y recursos del yacimiento. Para desarrollar esta actividad se consideran que profesiones idóneas son la ingeniería ambiental, de minas o geología.
- Perforaciones profundas: Esta actividad se realiza con el fin de verificar la continuidad de las sustancias mineralizadas en profundidad, y que permite obtener una primera aproximación de la geometría y recursos del yacimiento y se considera que los ingenieros ambientales, de minas, geología o geólogo, son los idóneos para desarrollar dicha actividad.
- Muestreo y análisis de calidad: Se elaborará y ejecutará un plan de muestreo de los mantos y cuerpos mineralizados, definiendo la cantidad y tipo de muestras, y los análisis a ejecutar en el laboratorio y se considera que puede ser desarrolladas por profesionales en ingeniería ambiental, de minas, geología o geólogo.
- Estudio geotécnico: Esta actividad permite realizar los análisis de los sistemas de discontinuidades geológicas presentes en el macizo rocoso, análisis de estabilidad y probabilidad de falla de taludes en roca y rellenos y demás análisis geotécnicos necesarios para conocer las propiedades geomecánicas de suelo y roca y sus efectos en las operaciones mineras, tales como perforación y voladura. Los profesionales en geotecnia son los idóneos para desarrollar dicha actividad.
- Estudio hidrológico: Con el estudio hidrológico se determina las características hidrológicas del área contratada, evaluará el comportamiento de la precipitación anual, la extensión de la cuenca hidrográfica, los volúmenes de agua que se manejarían por efecto de la escorrentía superficial, las corrientes naturales del área y sus posibles desviaciones y las alternativas del control de inundaciones. Para esta actividad, se estimó que los profesionales en hidrología son los idóneos para desarrollarlas.
- Estudio hidrogeológico: El estudio hidrogeológico permite el conocimiento de las condiciones naturales del agua subterránea, su relación con las aguas de infiltración y corrientes superficiales, tanto en verano como en invierno, los parámetros y constantes hidráulicas del macizo rocoso, el nivel freático, la localización y característica de los acuíferos presentes en el área y los efectos que produciría el agua subterránea sobre la explotación minera. Esta actividad puede ser desarrollada por profesionales en hidrología.
- Evaluación y modelo geológico: En esta actividad se establece el modelo geométrico, de bloques, geológico, estructural y se planteará una hipótesis genética del yacimiento, describiendo los diferentes detalles. Las profesiones que se consideran idóneas para el control y supervisión de esta actividad son ingeniería ambiental, de minas, geología o geólogo.





GOBERNACIÓN DE ANTIOQUIA



Conforme con lo anterior, el proponente en su Formato A, señaló los profesionales que se compromete a disponer los cuales se ajustan a lo establecido por la Agencia Nacional de Minería y por ende esta Delegada.

De igual manera la Agencia Nacional de Minería definió un listado de perfiles idóneos para el desarrollo de las actividades de mitigación ambiental, a saber:

- Selección optima de sitios de campamentos y helipuertos: Las profesiones que se consideran idóneas para el control y supervisión de esta actividad son ingeniería ambiental, de minas, geología o geólogo, ingeniero forestal, y/o Profesional (GIS)SIG
- Manejos de aguas lluvias: Las profesiones que se consideran idóneas para el control y supervisión de esta actividad son ingeniería ambiental, de minas, geología o geólogo e hidrólogo.
- Manejo de aguas residuales domesticas: Las profesiones que se consideran idóneas para el control y supervisión de esta actividad son ingeniería ambiental, de minas, geología o geólogo.
- Manejos de cuerpos de agua: En el caso de esta actividad se considera que puede ser desarrolladas por profesionales en ingeniería ambiental, de minas, geología o geólogo.
- Manejo de material particulado y gases: Esta actividad puede ser desarrolladas por profesionales en ingeniería ambiental, de minas, geología o geólogo
- Manejo del ruido: Las profesiones que se consideran idóneas para el control y supervisión de esta actividad son ingeniería ambiental, de minas, geología o geólogo.
- Manejo de combustibles: Las profesiones que se consideran idóneas para el control y supervisión de esta actividad son ingeniería ambiental, de minas, geología o geólogo.
- Manejo de taludes: Esta actividad puede ser desarrolladas por profesionales en ingeniería de minas, geología o geólogo y/o geotecnia,
- Manejo de accesos: Esta actividad puede ser desarrolladas por profesionales en ingeniería ambiental, de minas, geología o geólogo
- Manejo de residuos sólidos: Las profesiones que se consideran idóneas para el control y supervisión de esta actividad son ingeniería ambiental, de minas, geología o geólogo.
- Adecuación y recuperación de sitios de uso temporal: Esta actividad puede ser desarrolladas por profesionales en ingeniería ambiental, forestal, ecología o biología.
- Manejo de fauna y flora: Esta actividad puede desarrollarse por profesionales en ingeniería forestal, ecología o biología.





- Plan de gestión social: Para esta actividad se estima contar con profesionales en trabajo social, o comunicación o antropología.
- Capacitación de personal: Esta actividad puede desarrollarse por profesionales en trabajo social, o comunicación o antropología.
- Contratación de mano de obra no calificada: Las profesiones que se consideran idóneas para el desarrollo de esta actividad son trabajo social, o comunicación o antropología.
- Rescate arqueológico: esta actividad puede desarrollarse por profesionales en arqueología.
- Manejo de hundimientos: Esta actividad puede ser desarrolladas por profesionales en ingeniería de minas, geología o geólogo y/o geotecnia.

Conforme a lo anterior, en la evaluación técnica, se determinó que el Formato A aportado por las proponentes, cumple con los requisitos establecidos en la Resolución 143 de 2017, en los siguientes términos:

“(…)

Inversiones mínimas en exploración - Formato A

Acerca de información diligenciada por el proponente en el sistema de ANNAMINERIA, relacionada con las Inversiones Mínimas en Exploración, se hacen las siguientes observaciones:

-El programa mínimo exploratorio presentado por el proponente **cumple** con los valores mínimos exigidos por la Resolución 143 del 29 de marzo de 2017, por lo cual se considera **técnicamente aceptable**.

Condiciones de contratación

Área a contratar: 4780,0755 Hectáreas
 Número de Celdas: 3910
 Municipios: REMEDIOS Y YONDÓ - ANTIOQUIA
 Minerales: MINERALES DE ORO Y SUS CONCENTRADOS
 Alinderación: LA CONTENIDA A CONTINUACION

CELDAS DEL AREA A CONTRATAR DE LA PROPUESTA 501647

AREA: 4780,0755 Hectáreas

N°	CELDA	N°	CELDA	N°	CELDA	N°	CELDA
1	18N02L11D12H	978	18N02L07I20A	1955	18N02L07M15M	2933	18N02L07I15P
2	18N02L11D12C	979	18N02L07I15K	1956	18N02L07M10S	2934	18N02L07I15E
3	18N02L11D17D	980	18N02L07I05V	1957	18N02L07M10N	2935	18N02L07J21A
4	18N02L11D07T	981	18N02L07M15G	1958	18N02L07M05S	2936	18N02L07J11F





5	18N02L11D07D	982	18N02L07M05G	1959	18N02L07M05C	2937	18N02L07J06W
6	18N02L11D22E	983	18N02L07I25G	1960	18N02L07I25X	2938	18N02L07J06G
7	18N02L11D17U	984	18N02L07I20R	1961	18N02L07I25M	2939	18N02L07J06B
8	18N02L11D17J	985	18N02L07I20L	1962	18N02L07I25H	2940	18N02L07J11I
9	18N02L11D07U	986	18N02L07I15W	1963	18N02L07I20S	2941	18N02L07J06U
10	18N02L11D02Z	987	18N02L07I10L	1964	18N02L07I15X	2942	18N02L11D12M
11	18N02L11D23Q	988	18N02L07I10B	1965	18N02L07I15M	2943	18N02L11D17I
12	18N02L11D18K	989	18N02L07I05W	1966	18N02L07I10X	2944	18N02L11D12Y
13	18N02L11D13Q	990	18N02L07M20H	1967	18N02L07I10M	2945	18N02L11D02T
14	18N02L11D08K	991	18N02L07M15X	1968	18N02L07I05M	2946	18N02L11D22P
15	18N02L11H03L	992	18N02L07M10H	1969	18N02L07M10U	2947	18N02L11D17Z
16	18N02L11D18R	993	18N02L07I25T	1970	18N02L07M05U	2948	18N02L11D12U
17	18N02L11D13L	994	18N02L07I20X	1971	18N02L07M05E	2949	18N02L11D07E
18	18N02L11D08W	995	18N02L07I20D	1972	18N02L07I15U	2950	18N02L11D23V
19	18N02L06Q23L	996	18N02L07I15S	1973	18N02L07I10Z	2951	18N02L11D13K
20	18N02L06Q18L	997	18N02L07I15I	1974	18N02L07I10E	2952	18N02L11D13A
21	18N02L06Q13G	998	18N02L07I10S	1975	18N02L07J21F	2953	18N02L11D03Q
22	18N02L11D18S	999	18N02L07I10N	1976	18N02L07J16V	2954	18N02L11D03F
23	18N02L11D18M	1000	18N02L07N01Q	1977	18N02L07J21L	2955	18N02L06Q18K
24	18N02L11D18H	1001	18N02L07J21K	1978	18N02L07J01W	2956	18N02L11H03W
25	18N02L11D08S	1002	18N02L07J11A	1979	18N02L07J06S	2957	18N02L11D13B
26	18N02L06Q13C	1003	18N02L07J06V	1980	18N02L07J06Y	2958	18N02L11H03M
27	18N02L06Q08H	1004	18N02L07J16L	1981	18N02L07J06N	2959	18N02L11D08X
28	18N02L11D23Y	1005	18N02L07J11B	1982	18N02L11D07S	2960	18N02L11D03M
29	18N02L11D18T	1006	18N02L07J11S	1983	18N02L11D02J	2961	18N02L06Q18S
30	18N02L11D13I	1007	18N02L07J06X	1984	18N02L11H03A	2962	18N02L06Q18M
31	18N02L11D13D	1008	18N02L07J06T	1985	18N02L11D18A	2963	18N02L06Q18C
32	18N02L11H14V	1009	18N02L07J01Y	1986	18N02L11D13V	2964	18N02L11H08D
33	18N02L11H13P	1010	18N02L11D17Y	1987	18N02L11D03V	2965	18N02L11H03Y
34	18N02L11H14K	1011	18N02L11D12T	1988	18N02L11D03A	2966	18N02L11H03T
35	18N02L11H09F	1012	18N02L11D07N	1989	18N02L06Q18V	2967	18N02L11H03N
36	18N02L11D24F	1013	18N02L11D23K	1990	18N02L11H03B	2968	18N02L11D18N
37	18N02L11D13J	1014	18N02L11D13F	1991	18N02L11D23W	2969	18N02L11D08Y
38	18N02L11D08Z	1015	18N02L11D08Q	1992	18N02L11D08L	2970	18N02L06Q13Y
39	18N02L11D09K	1016	18N02L11D08A	1993	18N02L11D08B	2971	18N02L06Q13N
40	18N02L11D08J	1017	18N02L06Q23Q	1994	18N02L11H03X	2972	18N02L06L23T
41	18N02L11D09F	1018	18N02L06Q23F	1995	18N02L11H03S	2973	18N02L11H14F





GOBERNACIÓN DE ANTIOQUIA



UNIDOS

42	18N02L11D04A	1019	18N02L06Q18F	1996	18N02L11H03C	2974	18N02L11H09V
43	18N02L06Q24V	1020	18N02L11H03G	1997	18N02L11D18C	2975	18N02L11H08J
44	18N02L06Q24F	1021	18N02L11D18G	1998	18N02L11D13H	2976	18N02L11H03Z
45	18N02L06Q23E	1022	18N02L11D18B	1999	18N02L11D03H	2977	18N02L11D19V
46	18N02L06Q24A	1023	18N02L11D13R	2000	18N02L06Q23X	2978	18N02L11D18P
47	18N02L06Q18P	1024	18N02L11D13G	2001	18N02L06Q13S	2979	18N02L11D18J
48	18N02L06Q19K	1025	18N02L11D03R	2002	18N02L06Q08C	2980	18N02L11D19A
49	18N02L06Q13Z	1026	18N02L06Q23G	2003	18N02L11H08I	2981	18N02L11D13U
50	18N02L06Q14F	1027	18N02L06Q13R	2004	18N02L11D23T	2982	18N02L11D04F
51	18N02L06Q08Z	1028	18N02L06Q13L	2005	18N02L11D18I	2983	18N02L06Q23J
52	18N02L06Q04K	1029	18N02L06Q13B	2006	18N02L11D03Y	2984	18N02L06Q18U
53	18N02L06L24V	1030	18N02L11H08M	2007	18N02L06Q03I	2985	18N02L06Q18E
54	18N02L06L24K	1031	18N02L11D23S	2008	18N02L11H19A	2986	18N02L06Q03J
55	18N02L11H14R	1032	18N02L11D13X	2009	18N02L11H13E	2987	18N02L06L24Q
56	18N02L11H14G	1033	18N02L06Q13M	2010	18N02L11H08U	2988	18N02L06L24A
57	18N02L11H09L	1034	18N02L11D23D	2011	18N02L11H08P	2989	18N02L06L19Q
58	18N02L11D24B	1035	18N02L11D13N	2012	18N02L11D24V	2990	18N02L06L14K
59	18N02L11D14W	1036	18N02L11D08D	2013	18N02L11D23U	2991	18N02L11H09B
60	18N02L11D09W	1037	18N02L11D03T	2014	18N02L11D23P	2992	18N02L11D19W
61	18N02L06Q24L	1038	18N02L11D03I	2015	18N02L11D23E	2993	18N02L11D19G
62	18N02L06Q24B	1039	18N02L06Q23T	2016	18N02L11D24A	2994	18N02L11D19B
63	18N02L06Q09R	1040	18N02L06Q23D	2017	18N02L11D18Z	2995	18N02L06Q19W
64	18N02L06Q09B	1041	18N02L06Q18Y	2018	18N02L11D13P	2996	18N02L06Q19L
65	18N02L06L24L	1042	18N02L06Q08N	2019	18N02L11D14F	2997	18N02L06Q09W
66	18N02L06L19B	1043	18N02L11H04V	2020	18N02L11D14A	2998	18N02L06L24G
67	18N02L06L09W	1044	18N02L11H03J	2021	18N02L11D03Z	2999	18N02L06L19W
68	18N02L11H19X	1045	18N02L11D24K	2022	18N02L11D04V	3000	18N02L06L14R
69	18N02L11D14H	1046	18N02L11D18U	2023	18N02L06Q23Z	3001	18N02L11H19C
70	18N02L11D04S	1047	18N02L11D03P	2024	18N02L06Q14V	3002	18N02L11H09C
71	18N02L06Q09S	1048	18N02L06Q19Q	2025	18N02L06Q14Q	3003	18N02L06Q24M
72	18N02L06L14S	1049	18N02L06Q13P	2026	18N02L06Q08E	3004	18N02L06L19M
73	18N02L06L09H	1050	18N02L06Q13J	2027	18N02L06Q03Z	3005	18N02L06L14X
74	18N02L06L04S	1051	18N02L06Q08P	2028	18N02L06L23Z	3006	18N02L06L09S
75	18N02L11H24I	1052	18N02L06Q09K	2029	18N02L06L23J	3007	18N02L11H09Y
76	18N02L11H19Y	1053	18N02L06Q09A	2030	18N02L06L19K	3008	18N02L11D24T
77	18N02L11H09T	1054	18N02L06Q03P	2031	18N02L06L19F	3009	18N02L11D24N
78	18N02L11H04T	1055	18N02L06L18Z	2032	18N02L11H19R	3010	18N02L11D24I





79	18N02L11H04D	1056	18N02L06L14V	2033	18N02L11H14B	3011	18N02L11D04T
80	18N02L11D04N	1057	18N02L11H19G	2034	18N02L11H09G	3012	18N02L06Q14T
81	18N02L06Q24D	1058	18N02L11H09R	2035	18N02L11D24R	3013	18N02L06Q09D
82	18N02L06Q19I	1059	18N02L11H04W	2036	18N02L11D14G	3014	18N02L06Q04T
83	18N02L06Q19D	1060	18N02L11H04L	2037	18N02L11D09L	3015	18N02L06L14I
84	18N02L06Q09Y	1061	18N02L11H04G	2038	18N02L11D09G	3016	18N02L06L14D
85	18N02L06Q09I	1062	18N02L11D14R	2039	18N02L11D04R	3017	18N02L11H24P
86	18N02L06Q04N	1063	18N02L11D04B	2040	18N02L06L24R	3018	18N02L11H14E
87	18N02L06Q04D	1064	18N02L06Q19G	2041	18N02L11H14C	3019	18N02L11H09E
88	18N02L06L19N	1065	18N02L06Q19B	2042	18N02L11H04C	3020	18N02L11H04J
89	18N02L06L19D	1066	18N02L06Q14L	2043	18N02L11D24H	3021	18N02L11D24E
90	18N02L06L14N	1067	18N02L06Q04L	2044	18N02L11D19C	3022	18N02L11D19U
91	18N02L06L09T	1068	18N02L06L24W	2045	18N02L11D09M	3023	18N02L11D04P
92	18N02L06L04I	1069	18N02L06L19G	2046	18N02L11D09H	3024	18N02L11D04E
93	18N02L11H19E	1070	18N02L11H24H	2047	18N02L06Q09X	3025	18N02L06Q14J
94	18N02L11H09Z	1071	18N02L11H19S	2048	18N02L06Q04X	3026	18N02L06Q09E
95	18N02L11H09U	1072	18N02L11H14X	2049	18N02L06L09X	3027	18N02L06L24Z
96	18N02L11H04U	1073	18N02L11H14S	2050	18N02L06L09C	3028	18N02L06L14U
97	18N02L11H04P	1074	18N02L11H09X	2051	18N02L11L04D	3029	18N02L06L09Z
98	18N02L11H04E	1075	18N02L11H09H	2052	18N02L11H24N	3030	18N02L11H25F
99	18N02L11D19P	1076	18N02L11H04H	2053	18N02L11H14Y	3031	18N02L11H10K
100	18N02L11D14E	1077	18N02L11D14S	2054	18N02L11H14N	3032	18N02L11H05V
101	18N02L11D09Z	1078	18N02L11D09X	2055	18N02L11D19I	3033	18N02L11D20F
102	18N02L11D09E	1079	18N02L11D04H	2056	18N02L11D14Y	3034	18N02L06Q25K
103	18N02L11D04J	1080	18N02L11D04C	2057	18N02L11D09N	3035	18N02L11H25L
104	18N02L06Q24U	1081	18N02L06Q24H	2058	18N02L11D04D	3036	18N02L11H10W
105	18N02L06Q24J	1082	18N02L06Q19M	2059	18N02L06Q24T	3037	18N02L11H10R
106	18N02L06Q19U	1083	18N02L06Q14X	2060	18N02L06Q19Y	3038	18N02L11H10B
107	18N02L06Q09U	1084	18N02L06Q14H	2061	18N02L06Q09N	3039	18N02L11D25W
108	18N02L06L19P	1085	18N02L06L19S	2062	18N02L06L24N	3040	18N02L11D25L
109	18N02L06L19E	1086	18N02L06L04M	2063	18N02L06L24I	3041	18N02L11D15W
110	18N02L06L14Z	1087	18N02L11H19D	2064	18N02L11H24U	3042	18N02L06Q25W
111	18N02L06L09U	1088	18N02L11D24Y	2065	18N02L11H04Z	3043	18N02L06Q25R
112	18N02L11H25V	1089	18N02L11D19T	2066	18N02L11D24U	3044	18N02L06Q20G
113	18N02L11H25Q	1090	18N02L11D19N	2067	18N02L11D24J	3045	18N02L06Q15R
114	18N02L11H20V	1091	18N02L11D19D	2068	18N02L11D14Z	3046	18N02L06Q05L
115	18N02L11H10F	1092	18N02L11D14D	2069	18N02L11D14P	3047	18N02L06L20W





GOBERNACIÓN DE ANTIOQUIA



116	18N02L11H10A	1093	18N02L06Q24N	2070	18N02L06Q24Z	3048	18N02L06L20R
117	18N02L11H05A	1094	18N02L06Q14N	2071	18N02L06Q24P	3049	18N02L06L15L
118	18N02L06Q20A	1095	18N02L06Q14D	2072	18N02L06Q19Z	3050	18N02L06L10W
119	18N02L06Q15K	1096	18N02L11H24E	2073	18N02L06Q04J	3051	18N02L06L10R
120	18N02L06Q10V	1097	18N02L11H19Z	2074	18N02L06L24P	3052	18N02L11H25M
121	18N02L06L25K	1098	18N02L11H19J	2075	18N02L11H10Q	3053	18N02L11H20X
122	18N02L11H20R	1099	18N02L11H14Z	2076	18N02L11H05K	3054	18N02L11H20S
123	18N02L11H15L	1100	18N02L11H09P	2077	18N02L11D25K	3055	18N02L11H20H
124	18N02L11H05R	1101	18N02L11D24P	2078	18N02L11D25F	3056	18N02L11H15C
125	18N02L11H05G	1102	18N02L11D19Z	2079	18N02L11D20V	3057	18N02L11D25X
126	18N02L11D25G	1103	18N02L11D19J	2080	18N02L11D05F	3058	18N02L11D15S
127	18N02L11D20W	1104	18N02L11D09P	2081	18N02L11D05A	3059	18N02L06Q20C
128	18N02L11D05W	1105	18N02L11D04U	2082	18N02L06Q20Q	3060	18N02L06Q05C
129	18N02L11D05G	1106	18N02L06Q24E	2083	18N02L06Q15V	3061	18N02L06L25X
130	18N02L06Q25B	1107	18N02L06Q19E	2084	18N02L06Q15F	3062	18N02L06L15S
131	18N02L06Q20W	1108	18N02L06Q14U	2085	18N02L06L25Q	3063	18N02L06L15H
132	18N02L06Q20B	1109	18N02L06Q04E	2086	18N02L06L20K	3064	18N02L11H20D
133	18N02L06L15B	1110	18N02L06L24E	2087	18N02L06L20F	3065	18N02L11H15D
134	18N02L11H25X	1111	18N02L06L19U	2088	18N02L06L15A	3066	18N02L11H05N
135	18N02L11H20C	1112	18N02L06L14J	2089	18N02L11H20B	3067	18N02L11D25T
136	18N02L11H15S	1113	18N02L11L05A	2090	18N02L11D15G	3068	18N02L11D05I
137	18N02L11H10X	1114	18N02L11H25A	2091	18N02L11D15B	3069	18N02L06Q25D
138	18N02L11H10M	1115	18N02L11H20F	2092	18N02L11D10W	3070	18N02L06Q20D
139	18N02L11H05C	1116	18N02L11H15V	2093	18N02L06Q15G	3071	18N02L06Q15N
140	18N02L11D25C	1117	18N02L11H15A	2094	18N02L06Q10G	3072	18N02L06Q10N
141	18N02L11D20C	1118	18N02L11H10V	2095	18N02L06Q05W	3073	18N02L06L10D
142	18N02L11D10X	1119	18N02L11H05F	2096	18N02L06L25B	3074	18N02L11H25U
143	18N02L11D10M	1120	18N02L11D25Q	2097	18N02L06L20B	3075	18N02L11H15J
144	18N02L11D05S	1121	18N02L11D15V	2098	18N02L06L15R	3076	18N02L11H10P
145	18N02L06Q25M	1122	18N02L11D05Q	2099	18N02L06L15G	3077	18N02L11H05E
146	18N02L06Q15M	1123	18N02L06Q25A	2100	18N02L11H25S	3078	18N02L11D25E
147	18N02L06Q10C	1124	18N02L06L25F	2101	18N02L11H25H	3079	18N02L11D20E
148	18N02L06Q05X	1125	18N02L06L20Q	2102	18N02L11H15X	3080	18N02L11D10P
149	18N02L11L05D	1126	18N02L11H25G	2103	18N02L11H15M	3081	18N02L06Q10P
150	18N02L11H25T	1127	18N02L11H20G	2104	18N02L11D20X	3082	18N02L06Q05J
151	18N02L11H25D	1128	18N02L11H15W	2105	18N02L11D10C	3083	18N02L12E16Q
152	18N02L11H20N	1129	18N02L11D25R	2106	18N02L06Q20H	3084	18N02L12E11V





153	18N02L11H10N	1130	18N02L11D20G	2107	18N02L06Q15S	3085	18N02L12E11R
154	18N02L11H05T	1131	18N02L11D15L	2108	18N02L06Q10X	3086	18N02L12E01W
155	18N02L06Q20Y	1132	18N02L11D10L	2109	18N02L06Q05S	3087	18N02L12E01R
156	18N02L06Q15T	1133	18N02L11D05L	2110	18N02L06Q05H	3088	18N02L12E01F
157	18N02L06L20N	1134	18N02L06L25W	2111	18N02L06L20S	3089	18N02L12A21V
158	18N02L06L15N	1135	18N02L06L20G	2112	18N02L06L15M	3090	18N02L12A21B
159	18N02L06L15I	1136	18N02L11H15H	2113	18N02L11H25N	3091	18N02L12A16R
160	18N02L11L05E	1137	18N02L11H05H	2114	18N02L11H25I	3092	18N02L12A11B
161	18N02L11H20E	1138	18N02L11D25M	2115	18N02L11H15Y	3093	18N02L12A06R
162	18N02L11H15P	1139	18N02L06Q25X	2116	18N02L11H15I	3094	18N02L12A06G
163	18N02L11H15E	1140	18N02L06Q20M	2117	18N02L11H10D	3095	18N02L12A01G
164	18N02L11D25U	1141	18N02L06L20C	2118	18N02L11D25Y	3096	18N02L07M21V
165	18N02L11D20J	1142	18N02L11H10I	2119	18N02L11D25I	3097	18N02L07M16Q
166	18N02L11D15E	1143	18N02L11H05I	2120	18N02L11D15N	3098	18N02L07M16R
167	18N02L11D05U	1144	18N02L11D20D	2121	18N02L11D05T	3099	18N02L07M16A
168	18N02L11D05P	1145	18N02L11D15D	2122	18N02L06Q10Y	3100	18N02L07M11R
169	18N02L06Q20J	1146	18N02L11D10I	2123	18N02L06Q05N	3101	18N02L07M06V
170	18N02L06Q20E	1147	18N02L11D10D	2124	18N02L06Q05D	3102	18N02L07M06R
171	18N02L06Q15Z	1148	18N02L11D05N	2125	18N02L06L25T	3103	18N02L07M06L
172	18N02L06Q15E	1149	18N02L06Q15I	2126	18N02L06L10T	3104	18N02L07M06G
173	18N02L06L15E	1150	18N02L06Q15D	2127	18N02L11H25Z	3105	18N02L07M01Q
174	18N02L06L10U	1151	18N02L06Q05T	2128	18N02L11H25J	3106	18N02L07I16R
175	18N02L12E21K	1152	18N02L06L25Y	2129	18N02L11D20Z	3107	18N02L07I16B
176	18N02L12E21L	1153	18N02L06L25I	2130	18N02L11D10Z	3108	18N02L07I11Q
177	18N02L12E21F	1154	18N02L06L20D	2131	18N02L11D05E	3109	18N02L07I11L
178	18N02L12E16W	1155	18N02L06L15T	2132	18N02L06Q25E	3110	18N02L12E16S
179	18N02L12E11G	1156	18N02L06L15D	2133	18N02L06L15Z	3111	18N02L12E11S
180	18N02L12E06W	1157	18N02L11H20Z	2134	18N02L06L15U	3112	18N02L12E06M
181	18N02L12E01B	1158	18N02L11H10E	2135	18N02L06L10J	3113	18N02L12E01H
182	18N02L12A21G	1159	18N02L11H05P	2136	18N02L12E16F	3114	18N02L07M21S
183	18N02L12A16V	1160	18N02L11D05Z	2137	18N02L12E11L	3115	18N02L07M11M
184	18N02L12A16W	1161	18N02L11D05J	2138	18N02L12E11F	3116	18N02L07M06C
185	18N02L12A11L	1162	18N02L06Q25J	2139	18N02L12A16Q	3117	18N02L07M01H
186	18N02L12A06Q	1163	18N02L06Q15J	2140	18N02L12A16L	3118	18N02L07I11X
187	18N02L12A01W	1164	18N02L06L20U	2141	18N02L12A11F	3119	18N02L07I01X
188	18N02L12A01B	1165	18N02L06L20E	2142	18N02L12A06V	3120	18N02L07I01S
189	18N02L07M21R	1166	18N02L12I01B	2143	18N02L12A01L	3121	18N02L07I01C





190	18N02L07M21K	1167	18N02L12E21Q	2144	18N02L07M16K	3122	18N02L12E16T
191	18N02L07M21L	1168	18N02L12E16R	2145	18N02L07M01F	3123	18N02L12E16N
192	18N02L07M21G	1169	18N02L12E16L	2146	18N02L07I21K	3124	18N02L12E11D
193	18N02L07M16F	1170	18N02L12E06R	2147	18N02L07I16K	3125	18N02L12E01D
194	18N02L07M11K	1171	18N02L12E06F	2148	18N02L07I16F	3126	18N02L12A21Y
195	18N02L07M11L	1172	18N02L12E06G	2149	18N02L07I11G	3127	18N02L07M21D
196	18N02L07M06W	1173	18N02L12E01K	2150	18N02L07I06L	3128	18N02L07M16I
197	18N02L07M01W	1174	18N02L12E01L	2151	18N02L07I01W	3129	18N02L07I21Y
198	18N02L07M01G	1175	18N02L12E01G	2152	18N02L12E21C	3130	18N02L07I16D
199	18N02L07I21F	1176	18N02L12E01A	2153	18N02L12E11C	3131	18N02L07I11T
200	18N02L07I21G	1177	18N02L12A21L	2154	18N02L12A06H	3132	18N02L07I11N
201	18N02L07I16Q	1178	18N02L12A16F	2155	18N02L12A01X	3133	18N02L07I01D
202	18N02L07I11R	1179	18N02L12A11A	2156	18N02L12A01H	3134	18N02L12E16J
203	18N02L07I06V	1180	18N02L12A06K	2157	18N02L07M21X	3135	18N02L12A16J
204	18N02L07I06A	1181	18N02L12A01R	2158	18N02L07M21M	3136	18N02L12A01J
205	18N02L07I06B	1182	18N02L12A01F	2159	18N02L07I16H	3137	18N02L07M21E
206	18N02L07I01R	1183	18N02L07M16V	2160	18N02L07I01M	3138	18N02L07M16U
207	18N02L12E16H	1184	18N02L07M16W	2161	18N02L07I01H	3139	18N02L07M16E
208	18N02L12E01X	1185	18N02L07M06Q	2162	18N02L12I01D	3140	18N02L07M11U
209	18N02L12E01S	1186	18N02L07M06F	2163	18N02L12E21D	3141	18N02L07M06E
210	18N02L12A21M	1187	18N02L07M01V	2164	18N02L12E16D	3142	18N02L07M01E
211	18N02L07M11C	1188	18N02L07M01L	2165	18N02L12A21N	3143	18N02L07I16U
212	18N02L07M06S	1189	18N02L07I21V	2166	18N02L12A16Y	3144	18N02L07I16J
213	18N02L07I21S	1190	18N02L07I21A	2167	18N02L12A16I	3145	18N02L07I11Z
214	18N02L07I21C	1191	18N02L07I16V	2168	18N02L12A11N	3146	18N02L07I11E
215	18N02L07I16M	1192	18N02L07I16G	2169	18N02L12A01I	3147	18N02L12E22K
216	18N02L07I06S	1193	18N02L07I16A	2170	18N02L12A01D	3148	18N02L12E17F
217	18N02L12E11T	1194	18N02L07I06Q	2171	18N02L07M16Y	3149	18N02L12A07K
218	18N02L07M21Y	1195	18N02L12E11X	2172	18N02L07M16N	3150	18N02L12A07A
219	18N02L07M01Y	1196	18N02L12E06S	2173	18N02L07M11I	3151	18N02L12A02V
220	18N02L07M01T	1197	18N02L12A11S	2174	18N02L07M01N	3152	18N02L12A02A
221	18N02L07M01D	1198	18N02L07M16H	2175	18N02L07I16N	3153	18N02L07M22A
222	18N02L07I16T	1199	18N02L07M11X	2176	18N02L12E11P	3154	18N02L07M17V
223	18N02L07I06N	1200	18N02L07M06H	2177	18N02L12E01U	3155	18N02L07M12K
224	18N02L07I01N	1201	18N02L07M01X	2178	18N02L12E01P	3156	18N02L07M02K
225	18N02L12E21P	1202	18N02L07M01C	2179	18N02L12E01E	3157	18N02L07M02A
226	18N02L12E11Z	1203	18N02L07I16X	2180	18N02L12A06Z	3158	18N02L07I17Q





227	18N02L12E11U	1204	18N02L07I11S	2181	18N02L12A01U	3159	18N02L07I17F
228	18N02L12E11J	1205	18N02L07I06M	2182	18N02L12A01E	3160	18N02L07I12K
229	18N02L12E11E	1206	18N02L07I06H	2183	18N02L07M16P	3161	18N02L07I02V
230	18N02L12E01Z	1207	18N02L12E21T	2184	18N02L07M11E	3162	18N02L12M02W
231	18N02L12A16E	1208	18N02L12E11N	2185	18N02L07M01U	3163	18N02L12I12W
232	18N02L12A01Z	1209	18N02L12E01T	2186	18N02L07M01J	3164	18N02L12I02R
233	18N02L07M21U	1210	18N02L12E01I	2187	18N02L07I21U	3165	18N02L12I02G
234	18N02L07M11Z	1211	18N02L12A06Y	2188	18N02L07I01U	3166	18N02L12E17L
235	18N02L07M11J	1212	18N02L12A01T	2189	18N02L12E12F	3167	18N02L12A17G
236	18N02L07I21J	1213	18N02L07M11Y	2190	18N02L12E07V	3168	18N02L12A02W
237	18N02L07I16P	1214	18N02L07M11D	2191	18N02L12E02F	3169	18N02L07M22L
238	18N02L07I11P	1215	18N02L07I21N	2192	18N02L12A12Q	3170	18N02L07M12L
239	18N02L07I01P	1216	18N02L07I16Y	2193	18N02L07M22Q	3171	18N02L07M12G
240	18N02L12E07Q	1217	18N02L07I11I	2194	18N02L07M17F	3172	18N02L07M07G
241	18N02L12E02V	1218	18N02L07I06Y	2195	18N02L07M17A	3173	18N02L07M02W
242	18N02L12A22F	1219	18N02L07I06T	2196	18N02L07M12Q	3174	18N02L07I22L
243	18N02L12A17V	1220	18N02L07I06I	2197	18N02L07M07V	3175	18N02L07I22G
244	18N02L12A02F	1221	18N02L07E21Y	2198	18N02L07M07A	3176	18N02L07I22B
245	18N02L07M22F	1222	18N02L12E21U	2199	18N02L07I22V	3177	18N02L07I02W
246	18N02L07M02Q	1223	18N02L12E16U	2200	18N02L07I17A	3178	18N02L07I02R
247	18N02L07I22A	1224	18N02L12E16E	2201	18N02L07I07K	3179	18N02L07E22W
248	18N02L07I12A	1225	18N02L12E06U	2202	18N02L07I07F	3180	18N02L12M02X
249	18N02L07I02Q	1226	18N02L12A21P	2203	18N02L07I02K	3181	18N02L12I17S
250	18N02L07I02F	1227	18N02L12A16P	2204	18N02L07E22V	3182	18N02L12I17H
251	18N02L12M02R	1228	18N02L12A06J	2205	18N02L12I22W	3183	18N02L12I07X
252	18N02L12M02G	1229	18N02L07M21Z	2206	18N02L12I22L	3184	18N02L12I02C
253	18N02L12I12R	1230	18N02L07M21J	2207	18N02L12I17R	3185	18N02L12E12C
254	18N02L12I07W	1231	18N02L07M11P	2208	18N02L12I17L	3186	18N02L12A17H
255	18N02L12I07B	1232	18N02L07M06U	2209	18N02L12I12G	3187	18N02L12A17C
256	18N02L12I02B	1233	18N02L07M01Z	2210	18N02L12I07R	3188	18N02L07M22S
257	18N02L12E12R	1234	18N02L07M01P	2211	18N02L12I02W	3189	18N02L07M22H
258	18N02L12A22R	1235	18N02L07I16E	2212	18N02L12I02L	3190	18N02L07M17X
259	18N02L12A07B	1236	18N02L07I11J	2213	18N02L12E17W	3191	18N02L07M17S
260	18N02L12A02G	1237	18N02L07I06U	2214	18N02L12E17B	3192	18N02L07M12S
261	18N02L07M22B	1238	18N02L07I01Z	2215	18N02L12E12G	3193	18N02L07M07M
262	18N02L07M17L	1239	18N02L12E22A	2216	18N02L12E12B	3194	18N02L07M07H
263	18N02L07M07R	1240	18N02L12E12K	2217	18N02L12E07G	3195	18N02L07I17C





264	18N02L07M07B	1241	18N02L12A22V	2218	18N02L12A07R	3196	18N02L07I07H
265	18N02L07I17W	1242	18N02L12A22Q	2219	18N02L12A07G	3197	18N02L07I02X
266	18N02L07I12W	1243	18N02L12A17A	2220	18N02L12A02R	3198	18N02L07I02S
267	18N02L07I02G	1244	18N02L12A07V	2221	18N02L07M07W	3199	18N02L07E22X
268	18N02L12I17C	1245	18N02L12A07Q	2222	18N02L07M02L	3200	18N02L12M02D
269	18N02L12I07H	1246	18N02L07M22V	2223	18N02L07I22R	3201	18N02L12I17N
270	18N02L12I02X	1247	18N02L07M17K	2224	18N02L07I07W	3202	18N02L12I17I
271	18N02L12E17S	1248	18N02L07I22Q	2225	18N02L07I07G	3203	18N02L12I17D
272	18N02L12E17C	1249	18N02L07I17K	2226	18N02L12M02C	3204	18N02L12I07N
273	18N02L12E12S	1250	18N02L12I17W	2227	18N02L12I12X	3205	18N02L12E22I
274	18N02L12E12M	1251	18N02L12I17G	2228	18N02L12I07S	3206	18N02L12E12Y
275	18N02L12E12H	1252	18N02L12I17B	2229	18N02L12I07M	3207	18N02L12E12T
276	18N02L12A22H	1253	18N02L12I07L	2230	18N02L12E22S	3208	18N02L12E07N
277	18N02L12A22C	1254	18N02L12E22L	2231	18N02L12E07X	3209	18N02L12E02N
278	18N02L12A12X	1255	18N02L12E22B	2232	18N02L12E07C	3210	18N02L12A22Y
279	18N02L12A12C	1256	18N02L12E12L	2233	18N02L12E02M	3211	18N02L12A22D
280	18N02L12A02H	1257	18N02L12E02G	2234	18N02L12A22X	3212	18N02L12A17T
281	18N02L07M12M	1258	18N02L12A17W	2235	18N02L12A17S	3213	18N02L12A02Y
282	18N02L07M07C	1259	18N02L12A12R	2236	18N02L12A07M	3214	18N02L12A02T
283	18N02L07M02H	1260	18N02L12A12G	2237	18N02L07M17C	3215	18N02L12A02N
284	18N02L07I12S	1261	18N02L12A07W	2238	18N02L07M12H	3216	18N02L07M22Y
285	18N02L12M02Y	1262	18N02L12A07L	2239	18N02L07M02X	3217	18N02L07M22I
286	18N02L12I22Y	1263	18N02L07M12R	2240	18N02L07I22X	3218	18N02L07M22D
287	18N02L12I22T	1264	18N02L07I07B	2241	18N02L07I17M	3219	18N02L07M12N
288	18N02L12I17Y	1265	18N02L07I02L	2242	18N02L07I07C	3220	18N02L07M02T
289	18N02L12I07Y	1266	18N02L12I12M	2243	18N02L12M02N	3221	18N02L07M02N
290	18N02L12I07D	1267	18N02L12I07C	2244	18N02L12I02T	3222	18N02L12M02P
291	18N02L12I02N	1268	18N02L12E22C	2245	18N02L12I02I	3223	18N02L12M02E
292	18N02L12E07I	1269	18N02L12E17H	2246	18N02L12E22Y	3224	18N02L12E22U
293	18N02L12A22T	1270	18N02L12E02X	2247	18N02L12E12I	3225	18N02L12E17Z
294	18N02L12A22N	1271	18N02L12E02H	2248	18N02L12E02T	3226	18N02L12E12U
295	18N02L12A17D	1272	18N02L12A22M	2249	18N02L12E02I	3227	18N02L12E02P
296	18N02L12A12I	1273	18N02L12A12H	2250	18N02L12A07T	3228	18N02L12A22Z
297	18N02L12A07I	1274	18N02L12A02X	2251	18N02L07M22T	3229	18N02L12A12U
298	18N02L07M12I	1275	18N02L12A02S	2252	18N02L07M12T	3230	18N02L12A12J
299	18N02L07M02I	1276	18N02L12A02M	2253	18N02L07M07T	3231	18N02L12A12E
300	18N02L07I17D	1277	18N02L12A02C	2254	18N02L07I17I	3232	18N02L12A07J





GOBERNACIÓN DE ANTIOQUIA



301	18N02L07I02T	1278	18N02L07M22C	2255	18N02L07I07Y	3233	18N02L07M17Z
302	18N02L12I22P	1279	18N02L07M02S	2256	18N02L12I22J	3234	18N02L07M07U
303	18N02L12I17P	1280	18N02L07I22M	2257	18N02L12I02P	3235	18N02L07M07J
304	18N02L12I12Z	1281	18N02L07I22C	2258	18N02L12I02J	3236	18N02L07I07U
305	18N02L12I12J	1282	18N02L07I17X	2259	18N02L12E12Z	3237	18N02L07I02U
306	18N02L12E22P	1283	18N02L12I22N	2260	18N02L12E12J	3238	18N02L07E22Z
307	18N02L12E02Z	1284	18N02L12I22D	2261	18N02L12E07E	3239	18N02L12M03A
308	18N02L12A22P	1285	18N02L12I07T	2262	18N02L12E02J	3240	18N02L12I23V
309	18N02L12A12P	1286	18N02L12E02Y	2263	18N02L12E02E	3241	18N02L12I23K
310	18N02L12A07U	1287	18N02L12A22I	2264	18N02L12A22E	3242	18N02L12I18A
311	18N02L12A07E	1288	18N02L12A12Y	2265	18N02L12A12Z	3243	18N02L12I13K
312	18N02L12A02Z	1289	18N02L12A12N	2266	18N02L12A07Z	3244	18N02L12I03A
313	18N02L12A02P	1290	18N02L12A02I	2267	18N02L12A07P	3245	18N02L12E18V
314	18N02L07M17P	1291	18N02L07I22Y	2268	18N02L07M22Z	3246	18N02L12E13A
315	18N02L07M12P	1292	18N02L07I12T	2269	18N02L07M17U	3247	18N02L12A18K
316	18N02L07M02U	1293	18N02L07I07D	2270	18N02L07M12J	3248	18N02L12A18F
317	18N02L07M02P	1294	18N02L07I02Y	2271	18N02L07M07P	3249	18N02L12A13V
318	18N02L07I17J	1295	18N02L07I02N	2272	18N02L07M02Z	3250	18N02L12A13K
319	18N02L07I12J	1296	18N02L07E22Y	2273	18N02L07I22U	3251	18N02L12A13F
320	18N02L07I02P	1297	18N02L12M02U	2274	18N02L07I22J	3252	18N02L12A03V
321	18N02L12M03Q	1298	18N02L12I22E	2275	18N02L07I17E	3253	18N02L07M18Q
322	18N02L12I08V	1299	18N02L12I12P	2276	18N02L12I23Q	3254	18N02L07M13A
323	18N02L12I08Q	1300	18N02L12I12E	2277	18N02L12I13A	3255	18N02L07M03A
324	18N02L12E08F	1301	18N02L12E22Z	2278	18N02L12I08F	3256	18N02L12M03G
325	18N02L12A18Q	1302	18N02L12E17P	2279	18N02L12I03V	3257	18N02L12I23M
326	18N02L12A03A	1303	18N02L12E07J	2280	18N02L12I03K	3258	18N02L12I18C
327	18N02L07M23K	1304	18N02L12E02U	2281	18N02L12E23V	3259	18N02L12I08X
328	18N02L07M18K	1305	18N02L12A22J	2282	18N02L12E23A	3260	18N02L12I08H
329	18N02L07I08V	1306	18N02L12A17Z	2283	18N02L12E08K	3261	18N02L12I08C
330	18N02L07I08Q	1307	18N02L12A17U	2284	18N02L12A23F	3262	18N02L12I03W
331	18N02L07I03K	1308	18N02L12A02U	2285	18N02L12A18V	3263	18N02L12I03M
332	18N02L12M03L	1309	18N02L12A02E	2286	18N02L12A03F	3264	18N02L12E23G
333	18N02L12I23W	1310	18N02L07M22J	2287	18N02L07M13F	3265	18N02L12E23C
334	18N02L12I18G	1311	18N02L07M02E	2288	18N02L07I23F	3266	18N02L12E18W
335	18N02L12I13G	1312	18N02L07I22Z	2289	18N02L07I18Q	3267	18N02L12E13B
336	18N02L12I13B	1313	18N02L07I22E	2290	18N02L07I13Q	3268	18N02L12E08R
337	18N02L12I13C	1314	18N02L07I17U	2291	18N02L07I08A	3269	18N02L12E08M





338	18N02L12I08M	1315	18N02L07I12Z	2292	18N02L07I03Q	3270	18N02L12E08G
339	18N02L12I08B	1316	18N02L07I12P	2293	18N02L07I03A	3271	18N02L12A23L
340	18N02L12E18L	1317	18N02L07I12E	2294	18N02L07E23V	3272	18N02L12A23M
341	18N02L12E18C	1318	18N02L07I02J	2295	18N02L12M03X	3273	18N02L12A18X
342	18N02L12E13R	1319	18N02L12I18V	2296	18N02L12M03M	3274	18N02L12A18H
343	18N02L12E13S	1320	18N02L12I18F	2297	18N02L12M03B	3275	18N02L12A13R
344	18N02L12E13G	1321	18N02L12I13Q	2298	18N02L12I23X	3276	18N02L12A13L
345	18N02L12E08W	1322	18N02L12I08K	2299	18N02L12I23S	3277	18N02L07M23H
346	18N02L12E03R	1323	18N02L12I03Q	2300	18N02L12I23H	3278	18N02L07M18X
347	18N02L12A18S	1324	18N02L12I03F	2301	18N02L12I18X	3279	18N02L07M18L
348	18N02L12A18M	1325	18N02L12E23Q	2302	18N02L12I18M	3280	18N02L07M18B
349	18N02L12A13M	1326	18N02L12E23K	2303	18N02L12I03G	3281	18N02L07M13S
350	18N02L12A13C	1327	18N02L12E03F	2304	18N02L12I03C	3282	18N02L07M08M
351	18N02L12A08B	1328	18N02L12A08F	2305	18N02L12E23X	3283	18N02L07M03B
352	18N02L12A08C	1329	18N02L07M08V	2306	18N02L12E18H	3284	18N02L07I23C
353	18N02L12A03L	1330	18N02L07M08K	2307	18N02L12E08H	3285	18N02L07I18L
354	18N02L07M23L	1331	18N02L07I23Q	2308	18N02L12E03S	3286	18N02L07I13L
355	18N02L07M18G	1332	18N02L07I23K	2309	18N02L12E03H	3287	18N02L07I13C
356	18N02L07M13C	1333	18N02L07I23A	2310	18N02L12E03C	3288	18N02L07I03R
357	18N02L07M08S	1334	18N02L07I18F	2311	18N02L12A23H	3289	18N02L07I03G
358	18N02L07M08B	1335	18N02L07I03F	2312	18N02L12A13S	3290	18N02L07I03B
359	18N02L07I23B	1336	18N02L12M03C	2313	18N02L12A13G	3291	18N02L07E23W
360	18N02L07I18G	1337	18N02L12I23R	2314	18N02L12A13B	3292	18N02L07E23X
361	18N02L07I08W	1338	18N02L12I23B	2315	18N02L12A08X	3293	18N02L12M03N
362	18N02L07I08R	1339	18N02L12I13R	2316	18N02L12A03W	3294	18N02L12I03N
363	18N02L07I08G	1340	18N02L12I08L	2317	18N02L07M23R	3295	18N02L12E13T
364	18N02L12M03T	1341	18N02L12I03S	2318	18N02L07M23B	3296	18N02L12E13I
365	18N02L12M03I	1342	18N02L12E13H	2319	18N02L07M13W	3297	18N02L12A13D
366	18N02L12M03D	1343	18N02L12E03G	2320	18N02L07M03R	3298	18N02L12A08T
367	18N02L12I23N	1344	18N02L12A23R	2321	18N02L07I23W	3299	18N02L12A08D
368	18N02L12I18I	1345	18N02L12A08R	2322	18N02L07I23L	3300	18N02L07M13T
369	18N02L12I13T	1346	18N02L12A03C	2323	18N02L07I13W	3301	18N02L07I08N
370	18N02L12E13N	1347	18N02L07M13X	2324	18N02L07I13X	3302	18N02L07I03Y
371	18N02L12E03T	1348	18N02L07M13M	2325	18N02L07I13S	3303	18N02L12M03J
372	18N02L12A13N	1349	18N02L07M08C	2326	18N02L07I13H	3304	18N02L12E23E
373	18N02L07M23D	1350	18N02L07M03S	2327	18N02L07I08B	3305	18N02L12E08Z
374	18N02L07M18D	1351	18N02L07M03H	2328	18N02L07I08C	3306	18N02L12E08J





375	18N02L07I13T	1352	18N02L07I23R	2329	18N02L07I03M	3307	18N02L12A18P
376	18N02L12M03Z	1353	18N02L07I23G	2330	18N02L07I03C	3308	18N02L12A13E
377	18N02L12M03U	1354	18N02L07I18X	2331	18N02L12E18T	3309	18N02L07M23U
378	18N02L12I23Z	1355	18N02L07I18H	2332	18N02L12E18I	3310	18N02L07M18E
379	18N02L12I23E	1356	18N02L07I18C	2333	18N02L12E13Y	3311	18N02L07M13P
380	18N02L12I08U	1357	18N02L07I13M	2334	18N02L12E03D	3312	18N02L07M03U
381	18N02L12E13P	1358	18N02L07I13G	2335	18N02L12A13I	3313	18N02L07I23U
382	18N02L12A18Z	1359	18N02L07I08L	2336	18N02L12A03D	3314	18N02L07I13E
383	18N02L12A18E	1360	18N02L12M03Y	2337	18N02L07M23Y	3315	18N02L12I19Q
384	18N02L07M13J	1361	18N02L12I18N	2338	18N02L07M18I	3316	18N02L12I04Q
385	18N02L07M03P	1362	18N02L12I18D	2339	18N02L07M13I	3317	18N02L12I04A
386	18N02L07I23J	1363	18N02L12I13I	2340	18N02L07M03T	3318	18N02L12E24A
387	18N02L07I23E	1364	18N02L12I03D	2341	18N02L07M03N	3319	18N02L12E09F
388	18N02L07I08J	1365	18N02L12E18N	2342	18N02L07M03I	3320	18N02L12E09A
389	18N02L07I08E	1366	18N02L12E08T	2343	18N02L07I18D	3321	18N02L12E04K
390	18N02L07E23Z	1367	18N02L12E08I	2344	18N02L07I13N	3322	18N02L12E04A
391	18N02L12I09K	1368	18N02L12E08D	2345	18N02L07I13D	3323	18N02L12A24V
392	18N02L12E19F	1369	18N02L12A23N	2346	18N02L07I08T	3324	18N02L12A14V
393	18N02L12E14V	1370	18N02L12A08N	2347	18N02L12M03E	3325	18N02L12A09V
394	18N02L12A19A	1371	18N02L12A03Y	2348	18N02L12I23J	3326	18N02L12A09F
395	18N02L07M24K	1372	18N02L12A03N	2349	18N02L12I18U	3327	18N02L12A09A
396	18N02L07M24F	1373	18N02L12A03I	2350	18N02L12E03E	3328	18N02L07M24Q
397	18N02L07M19A	1374	18N02L07M23T	2351	18N02L12A23J	3329	18N02L07M24A
398	18N02L07M14V	1375	18N02L07M23I	2352	18N02L12A13Z	3330	18N02L07M04V
399	18N02L07M14K	1376	18N02L07M13D	2353	18N02L12A03P	3331	18N02L07I14Q
400	18N02L07I19F	1377	18N02L07I08D	2354	18N02L07M23Z	3332	18N02L07I14A
401	18N02L07I09V	1378	18N02L12I18E	2355	18N02L07M18Z	3333	18N02L07I09A
402	18N02L12E19W	1379	18N02L12I13E	2356	18N02L07M13Z	3334	18N02L12I19G
403	18N02L12E04R	1380	18N02L12I03J	2357	18N02L07M08Z	3335	18N02L12I19B
404	18N02L12A14B	1381	18N02L12A23P	2358	18N02L07M08U	3336	18N02L12I14R
405	18N02L07M19G	1382	18N02L12A18U	2359	18N02L07M08E	3337	18N02L12I09G
406	18N02L07I14R	1383	18N02L12A08U	2360	18N02L07I13P	3338	18N02L12I09B
407	18N02L07I09W	1384	18N02L07M13E	2361	18N02L07I03P	3339	18N02L12I04B
408	18N02L12I09C	1385	18N02L07M08J	2362	18N02L12M04Q	3340	18N02L12E19R
409	18N02L12E24M	1386	18N02L07M03E	2363	18N02L12I14A	3341	18N02L12E14R
410	18N02L12E09X	1387	18N02L07I23Z	2364	18N02L12A19V	3342	18N02L12E14G
411	18N02L12E04M	1388	18N02L07I18Z	2365	18N02L12A19Q	3343	18N02L12E04B





GOBERNACIÓN DE ANTIOQUIA



412	18N02L12A19X	1389	18N02L07I18J	2366	18N02L12A14Q	3344	18N02L12A24G
413	18N02L12A04X	1390	18N02L07I13Z	2367	18N02L12A14K	3345	18N02L12A24B
414	18N02L12A04H	1391	18N02L07I03Z	2368	18N02L07M24V	3346	18N02L12A19R
415	18N02L07M19S	1392	18N02L07I03J	2369	18N02L07M19F	3347	18N02L12A19B
416	18N02L07M19H	1393	18N02L12M04V	2370	18N02L07M04F	3348	18N02L12A09W
417	18N02L07M09H	1394	18N02L12M04A	2371	18N02L07I24A	3349	18N02L12A09R
418	18N02L07I14H	1395	18N02L12I24Q	2372	18N02L07I19Q	3350	18N02L07M19W
419	18N02L12M04Y	1396	18N02L12I24F	2373	18N02L07I19A	3351	18N02L07M19R
420	18N02L12I19Y	1397	18N02L12I19K	2374	18N02L07I14V	3352	18N02L07M09L
421	18N02L12I19N	1398	18N02L12I19A	2375	18N02L07I09F	3353	18N02L07M04L
422	18N02L12I09Y	1399	18N02L12E24V	2376	18N02L07I04K	3354	18N02L07I19R
423	18N02L12I04T	1400	18N02L12E19Q	2377	18N02L07I04A	3355	18N02L07I14W
424	18N02L12E24I	1401	18N02L12E19K	2378	18N02L12I14W	3356	18N02L07I14B
425	18N02L12E24D	1402	18N02L12E14Q	2379	18N02L12I14G	3357	18N02L07I09L
426	18N02L12A04D	1403	18N02L12E09V	2380	18N02L12I04R	3358	18N02L12I24H
427	18N02L07M24Y	1404	18N02L12E09K	2381	18N02L12E19G	3359	18N02L12I19S
428	18N02L07M04Y	1405	18N02L12A14F	2382	18N02L12A14W	3360	18N02L12I14C
429	18N02L07I24T	1406	18N02L12A04F	2383	18N02L12A09L	3361	18N02L12E24S
430	18N02L12I09Z	1407	18N02L12A04A	2384	18N02L12A04W	3362	18N02L12E24H
431	18N02L12I04Z	1408	18N02L07M14F	2385	18N02L07M24R	3363	18N02L12E24C
432	18N02L12A09J	1409	18N02L07M09F	2386	18N02L07M24G	3364	18N02L12A19S
433	18N02L12A04E	1410	18N02L07M04A	2387	18N02L07M09G	3365	18N02L12A19M
434	18N02L07M24U	1411	18N02L07I24V	2388	18N02L07I24G	3366	18N02L12A14M
435	18N02L07M19J	1412	18N02L07I24K	2389	18N02L07I19L	3367	18N02L12A04S
436	18N02L07M04U	1413	18N02L07I19V	2390	18N02L07I19G	3368	18N02L07M09M
437	18N02L07I24U	1414	18N02L07I19K	2391	18N02L12M04M	3369	18N02L07M04H
438	18N02L07I24E	1415	18N02L07I14K	2392	18N02L12M04C	3370	18N02L07I24M
439	18N02L07I19Z	1416	18N02L12M04W	2393	18N02L12I24M	3371	18N02L07I14S
440	18N02L07I19P	1417	18N02L12M04L	2394	18N02L12I24C	3372	18N02L07I09S
441	18N02L07I19E	1418	18N02L12I09L	2395	18N02L12I19C	3373	18N02L12I24Y
442	18N02L07I14J	1419	18N02L12I04W	2396	18N02L12I14S	3374	18N02L12I14T
443	18N02L07I14E	1420	18N02L12E24W	2397	18N02L12E19X	3375	18N02L12I09T
444	18N02L07I04U	1421	18N02L12E24B	2398	18N02L12E19C	3376	18N02L12I09D
445	18N02L07M25K	1422	18N02L12E09R	2399	18N02L12E14C	3377	18N02L12E19T
446	18N02L07M25F	1423	18N02L12A24W	2400	18N02L12E04X	3378	18N02L12E19D
447	18N02L07M10V	1424	18N02L12A19W	2401	18N02L12A19C	3379	18N02L12A09N
448	18N02L07M10A	1425	18N02L12A14G	2402	18N02L12A14H	3380	18N02L07M24D





449	18N02L07M05K	1426	18N02L12A09G	2403	18N02L12A14C	3381	18N02L07M19Y
450	18N02L07M05F	1427	18N02L12A04G	2404	18N02L07M14M	3382	18N02L07M19T
451	18N02L07I15V	1428	18N02L07M24B	2405	18N02L07I19C	3383	18N02L07M09I
452	18N02L07I15Q	1429	18N02L07M14R	2406	18N02L07I14C	3384	18N02L07I24I
453	18N02L07M25B	1430	18N02L07M09R	2407	18N02L07I09H	3385	18N02L07I19I
454	18N02L07M20W	1431	18N02L07M04R	2408	18N02L07I04C	3386	18N02L07I14Y
455	18N02L07I15B	1432	18N02L07I24W	2409	18N02L12I19I	3387	18N02L12I14J
456	18N02L07I05R	1433	18N02L07I24L	2410	18N02L12I14Y	3388	18N02L12A09U
457	18N02L07M05M	1434	18N02L07I19B	2411	18N02L12I04N	3389	18N02L12A04J
458	18N02L07M05N	1435	18N02L07I09R	2412	18N02L12I04D	3390	18N02L07M14P
459	18N02L07I20T	1436	18N02L07I09G	2413	18N02L12E14Y	3391	18N02L07I09Z
460	18N02L07I20C	1437	18N02L12M04S	2414	18N02L12A14T	3392	18N02L07I09J
461	18N02L07I25U	1438	18N02L12I24X	2415	18N02L07M14T	3393	18N02L07I04P
462	18N02L07I20Z	1439	18N02L12I19M	2416	18N02L07M14N	3394	18N02L07M20F
463	18N02L07I20U	1440	18N02L12I09H	2417	18N02L07I19Y	3395	18N02L07M15K
464	18N02L07I20P	1441	18N02L12I04C	2418	18N02L07I14I	3396	18N02L07M05V
465	18N02L07I10J	1442	18N02L12E24X	2419	18N02L07I09Y	3397	18N02L07I15F
466	18N02L07I05Z	1443	18N02L12E14S	2420	18N02L07I09T	3398	18N02L07I10V
467	18N02L07N01A	1444	18N02L12E14M	2421	18N02L12I14P	3399	18N02L07I10F
468	18N02L07J21Q	1445	18N02L12A24X	2422	18N02L12I14E	3400	18N02L07M25L
469	18N02L07J16Q	1446	18N02L12A24H	2423	18N02L12I09J	3401	18N02L07M10L
470	18N02L07J16A	1447	18N02L12A04C	2424	18N02L07M24J	3402	18N02L07M05B
471	18N02L07J11K	1448	18N02L07M24S	2425	18N02L07M04E	3403	18N02L07M20C
472	18N02L07J06A	1449	18N02L07M24H	2426	18N02L07I19U	3404	18N02L07M15T
473	18N02L07J21R	1450	18N02L07M19X	2427	18N02L07I19J	3405	18N02L07M10I
474	18N02L07J21G	1451	18N02L07M14C	2428	18N02L07I09U	3406	18N02L07M05Y
475	18N02L07J21B	1452	18N02L07M09S	2429	18N02L07M25Q	3407	18N02L07M05H
476	18N02L07J16W	1453	18N02L07I24C	2430	18N02L07M05A	3408	18N02L07I25S
477	18N02L07J11L	1454	18N02L07I14X	2431	18N02L07I20K	3409	18N02L07I20Y
478	18N02L07J11G	1455	18N02L07I04X	2432	18N02L07I20F	3410	18N02L07I10I
479	18N02L07J16M	1456	18N02L07I04H	2433	18N02L07I10K	3411	18N02L07I10D
480	18N02L07J11H	1457	18N02L12M04T	2434	18N02L07I05Q	3412	18N02L07I05S
481	18N02L07J11N	1458	18N02L12I24T	2435	18N02L07M20G	3413	18N02L07M10E
482	18N02L07J06J	1459	18N02L12I24N	2436	18N02L07M15L	3414	18N02L07I20J
483	18N02L11D17C	1460	18N02L12E24Y	2437	18N02L07I25W	3415	18N02L07J21V
484	18N02L11D12D	1461	18N02L12E14T	2438	18N02L07I25B	3416	18N02L07J06K
485	18N02L11D02N	1462	18N02L12E14I	2439	18N02L07I10G	3417	18N02L07J06F





GOBERNACIÓN DE ANTIOQUIA



486	18N02L11D12Z	1463	18N02L12E14D	2440	18N02L07I05L	3418	18N02L07J16R
487	18N02L11D12P	1464	18N02L12A14I	2441	18N02L07M15S	3419	18N02L07J16G
488	18N02L11D07Z	1465	18N02L12A14D	2442	18N02L07M15H	3420	18N02L07J16B
489	18N02L11D02E	1466	18N02L12A09Y	2443	18N02L07M15I	3421	18N02L07J16C
490	18N02L11D23F	1467	18N02L12A09I	2444	18N02L07M10Y	3422	18N02L07J11M
491	18N02L11D23A	1468	18N02L12A04N	2445	18N02L07M10M	3423	18N02L07J11C
492	18N02L11D18F	1469	18N02L07M09Y	2446	18N02L07M10D	3424	18N02L07J06P
493	18N02L11D03K	1470	18N02L07M09T	2447	18N02L07I25Y	3425	18N02L07J01Z
494	18N02L11H03R	1471	18N02L07I24Y	2448	18N02L07I25D	3426	18N02L11D17H
495	18N02L11D23B	1472	18N02L07I19T	2449	18N02L07I20N	3427	18N02L11D12X
496	18N02L11D13W	1473	18N02L07I19D	2450	18N02L07I20H	3428	18N02L11D07Y
497	18N02L11D08R	1474	18N02L07I14N	2451	18N02L07I15D	3429	18N02L11D17P
498	18N02L11D03G	1475	18N02L07I09N	2452	18N02L07I10Y	3430	18N02L06Q22Z
499	18N02L11D03B	1476	18N02L12A04U	2453	18N02L07I25J	3431	18N02L11D18Q
500	18N02L06Q23W	1477	18N02L07M24P	2454	18N02L07I10P	3432	18N02L11D08F
501	18N02L06Q23B	1478	18N02L07M19P	2455	18N02L07I05U	3433	18N02L06Q23V
502	18N02L06Q18W	1479	18N02L07M14J	2456	18N02L07J01V	3434	18N02L06Q23K
503	18N02L11D23H	1480	18N02L07M09P	2457	18N02L07J11R	3435	18N02L06Q18Q
504	18N02L11D08H	1481	18N02L07M09E	2458	18N02L07J06L	3436	18N02L11D23R
505	18N02L11D03S	1482	18N02L07M04Z	2459	18N02L07J01R	3437	18N02L11D23G
506	18N02L06Q08S	1483	18N02L07I24P	2460	18N02L07J16H	3438	18N02L11D08G
507	18N02L11H08Y	1484	18N02L07I14Z	2461	18N02L07J11X	3439	18N02L11D03W
508	18N02L11H03I	1485	18N02L07I04Z	2462	18N02L07J06M	3440	18N02L06Q18B
509	18N02L11D23N	1486	18N02L12A05A	2463	18N02L07J06H	3441	18N02L11H08H
510	18N02L11D18Y	1487	18N02L07M20V	2464	18N02L07J11T	3442	18N02L11H03H
511	18N02L11D13Y	1488	18N02L07M20Q	2465	18N02L07J11D	3443	18N02L11D23M
512	18N02L11D08N	1489	18N02L07M20K	2466	18N02L07J06D	3444	18N02L11D08M
513	18N02L11D08I	1490	18N02L07M10Q	2467	18N02L11D17N	3445	18N02L11D03X
514	18N02L06Q18D	1491	18N02L07M05Q	2468	18N02L11D12N	3446	18N02L11D03C
515	18N02L06Q13T	1492	18N02L07I25F	2469	18N02L11D12I	3447	18N02L06Q18X
516	18N02L06Q13I	1493	18N02L07I20V	2470	18N02L11D07I	3448	18N02L06Q08X
517	18N02L06Q08T	1494	18N02L07M20L	2471	18N02L11D02Y	3449	18N02L06Q08M
518	18N02L06Q03Y	1495	18N02L07M15R	2472	18N02L11D22J	3450	18N02L11H08T
519	18N02L11H14Q	1496	18N02L07M10G	2473	18N02L11D17E	3451	18N02L11D08T
520	18N02L11H09A	1497	18N02L07M05R	2474	18N02L11D12E	3452	18N02L11D03N
521	18N02L11H04Q	1498	18N02L07I25L	2475	18N02L11D07P	3453	18N02L11D03D
522	18N02L11H03P	1499	18N02L07I20G	2476	18N02L11D07J	3454	18N02L06Q23I





GOBERNACIÓN DE ANTIOQUIA



523	18N02L11H04F	1500	18N02L07I15R	2477	18N02L11D02P	3455	18N02L06Q18N
524	18N02L11D23J	1501	18N02L07I15L	2478	18N02L06Q22U	3456	18N02L06Q08I
525	18N02L11D19F	1502	18N02L07M15C	2479	18N02L11D18V	3457	18N02L06Q03N
526	18N02L11D13Z	1503	18N02L07M10X	2480	18N02L11D08V	3458	18N02L06Q03D
527	18N02L11D14K	1504	18N02L07M05X	2481	18N02L11D23L	3459	18N02L06L23Y
528	18N02L11D09A	1505	18N02L07M05D	2482	18N02L11D18W	3460	18N02L11H19F
529	18N02L11D03U	1506	18N02L07I25N	2483	18N02L11D03L	3461	18N02L11H08Z
530	18N02L06Q23P	1507	18N02L07I20M	2484	18N02L06Q18G	3462	18N02L11H03U
531	18N02L06Q18Z	1508	18N02L07I15Y	2485	18N02L06Q13W	3463	18N02L11H03E
532	18N02L06Q19V	1509	18N02L07I15H	2486	18N02L11H08C	3464	18N02L11H04A
533	18N02L06Q18J	1510	18N02L07I10H	2487	18N02L11D23X	3465	18N02L11D19K
534	18N02L06Q08J	1511	18N02L07I05N	2488	18N02L11D23C	3466	18N02L11D14V
535	18N02L06Q03E	1512	18N02L07M10J	2489	18N02L11D13S	3467	18N02L11D09V
536	18N02L06L23U	1513	18N02L07M05P	2490	18N02L11D13M	3468	18N02L11D08U
537	18N02L06L14Q	1514	18N02L07M05J	2491	18N02L11D08C	3469	18N02L11D08P
538	18N02L11H19B	1515	18N02L07I25Z	2492	18N02L06Q23S	3470	18N02L11D04K
539	18N02L11H09W	1516	18N02L07I25P	2493	18N02L06Q23M	3471	18N02L06Q19F
540	18N02L11D24L	1517	18N02L07I15J	2494	18N02L06Q23C	3472	18N02L06Q19A
541	18N02L11D19L	1518	18N02L07N01K	2495	18N02L06Q13H	3473	18N02L06Q09V
542	18N02L11D14L	1519	18N02L07N01F	2496	18N02L06Q03X	3474	18N02L06Q08U
543	18N02L11D14B	1520	18N02L07J16K	2497	18N02L11H08N	3475	18N02L06Q09F
544	18N02L11D09R	1521	18N02L07J16F	2498	18N02L11H03D	3476	18N02L06L24F
545	18N02L11D04G	1522	18N02L07J11W	2499	18N02L11D23I	3477	18N02L11H14L
546	18N02L06Q24R	1523	18N02L07J06R	2500	18N02L11D13T	3478	18N02L11H04R
547	18N02L06Q24G	1524	18N02L07J01X	2501	18N02L06Q23N	3479	18N02L11H04B
548	18N02L06Q14W	1525	18N02L07J06E	2502	18N02L06Q18I	3480	18N02L11D24G
549	18N02L06Q14G	1526	18N02L11D12S	2503	18N02L06Q13D	3481	18N02L11D19R
550	18N02L06Q14B	1527	18N02L11D07X	2504	18N02L06Q08Y	3482	18N02L11D09B
551	18N02L06Q09G	1528	18N02L11D17T	2505	18N02L06Q03T	3483	18N02L11D04W
552	18N02L06L14W	1529	18N02L11D12J	2506	18N02L11H13U	3484	18N02L06Q09L
553	18N02L06L14L	1530	18N02L11D02U	2507	18N02L11H14A	3485	18N02L06L24B
554	18N02L11H09M	1531	18N02L06Q22P	2508	18N02L11H09Q	3486	18N02L06L19L
555	18N02L11H04M	1532	18N02L06Q22J	2509	18N02L11H08E	3487	18N02L06L14B
556	18N02L11D24S	1533	18N02L06Q23A	2510	18N02L11H04K	3488	18N02L11H24C
557	18N02L11D19M	1534	18N02L11D18L	2511	18N02L11D23Z	3489	18N02L11H14M
558	18N02L11D19H	1535	18N02L06Q23R	2512	18N02L11D24Q	3490	18N02L11H14H
559	18N02L06Q19X	1536	18N02L06Q18R	2513	18N02L11D18E	3491	18N02L11H09S





560	18N02L06Q19S	1537	18N02L11D18X	2514	18N02L11D09Q	3492	18N02L11D24X
561	18N02L06Q14S	1538	18N02L11D13C	2515	18N02L11D04Q	3493	18N02L11D14C
562	18N02L06Q14M	1539	18N02L06Q23H	2516	18N02L11D03J	3494	18N02L06Q24C
563	18N02L06Q09H	1540	18N02L06Q18H	2517	18N02L11D03E	3495	18N02L06Q19H
564	18N02L06L19X	1541	18N02L06Q13X	2518	18N02L06Q24Q	3496	18N02L06Q19C
565	18N02L06L14M	1542	18N02L11H13D	2519	18N02L06Q24K	3497	18N02L06Q04H
566	18N02L06L09M	1543	18N02L11D18D	2520	18N02L06Q13U	3498	18N02L06L14H
567	18N02L11H24D	1544	18N02L06Q23Y	2521	18N02L06Q14A	3499	18N02L06L04C
568	18N02L11H19N	1545	18N02L06Q18T	2522	18N02L06Q04V	3500	18N02L11H09I
569	18N02L11H19I	1546	18N02L06Q08D	2523	18N02L06Q04Q	3501	18N02L11H09D
570	18N02L11H09N	1547	18N02L11H13J	2524	18N02L06L19V	3502	18N02L11H04I
571	18N02L11H04N	1548	18N02L11H09K	2525	18N02L06L18U	3503	18N02L11D14I
572	18N02L11D14N	1549	18N02L11D19Q	2526	18N02L06L19A	3504	18N02L11D04Y
573	18N02L11D09T	1550	18N02L11D14Q	2527	18N02L06Q24W	3505	18N02L06L24T
574	18N02L06Q19T	1551	18N02L11D13E	2528	18N02L06Q04W	3506	18N02L06L19I
575	18N02L06Q14I	1552	18N02L11D08E	2529	18N02L06Q04R	3507	18N02L06L04N
576	18N02L06Q04Y	1553	18N02L06Q23U	2530	18N02L06Q04G	3508	18N02L11H19U
577	18N02L06Q04I	1554	18N02L06Q14K	2531	18N02L06Q04B	3509	18N02L06Q19J
578	18N02L06L24D	1555	18N02L06Q13E	2532	18N02L06L19R	3510	18N02L06Q14Z
579	18N02L06L19T	1556	18N02L06Q09Q	2533	18N02L06L14G	3511	18N02L06Q09P
580	18N02L06L14T	1557	18N02L06Q03U	2534	18N02L06L09G	3512	18N02L06L19Z
581	18N02L06L04Y	1558	18N02L06Q04F	2535	18N02L11H24M	3513	18N02L06L19J
582	18N02L06L04D	1559	18N02L06Q04A	2536	18N02L11H19H	3514	18N02L06L14P
583	18N02L11H24Z	1560	18N02L06L23P	2537	18N02L11D24C	3515	18N02L06L09J
584	18N02L11H19P	1561	18N02L06L23E	2538	18N02L11D19X	3516	18N02L11H20Q
585	18N02L11H09J	1562	18N02L11H19W	2539	18N02L11D14X	3517	18N02L11H20A
586	18N02L11D24Z	1563	18N02L11H19L	2540	18N02L11D14M	3518	18N02L11H15F
587	18N02L11D09U	1564	18N02L11H14W	2541	18N02L11D09S	3519	18N02L11D25V
588	18N02L11D09J	1565	18N02L11D24W	2542	18N02L11D04X	3520	18N02L11D25A
589	18N02L06Q14P	1566	18N02L11D04L	2543	18N02L11D04M	3521	18N02L11D15K
590	18N02L06Q14E	1567	18N02L06Q19R	2544	18N02L06Q09M	3522	18N02L11D10Q
591	18N02L06Q04P	1568	18N02L06Q14R	2545	18N02L06Q04S	3523	18N02L11D10K
592	18N02L06L24J	1569	18N02L06L09R	2546	18N02L06Q04C	3524	18N02L06Q25F
593	18N02L06L14E	1570	18N02L06L09L	2547	18N02L06L24X	3525	18N02L06Q10A
594	18N02L11H20K	1571	18N02L11H19M	2548	18N02L06L24S	3526	18N02L06Q05F
595	18N02L11H15Q	1572	18N02L11H04X	2549	18N02L06L24H	3527	18N02L06L25V
596	18N02L11D20Q	1573	18N02L11H04S	2550	18N02L06L04X	3528	18N02L06L15Q





597	18N02L11D15A	1574	18N02L11D24M	2551	18N02L06L04H	3529	18N02L06L15F
598	18N02L11D10V	1575	18N02L11D19S	2552	18N02L11H24Y	3530	18N02L11H25R
599	18N02L06Q20V	1576	18N02L11D09C	2553	18N02L11H24T	3531	18N02L11H15B
600	18N02L06Q15Q	1577	18N02L06Q24X	2554	18N02L11H14D	3532	18N02L11H05L
601	18N02L06Q15A	1578	18N02L06Q24S	2555	18N02L11H04Y	3533	18N02L11D20L
602	18N02L06Q10Q	1579	18N02L06Q14C	2556	18N02L11D19Y	3534	18N02L11D05B
603	18N02L06Q10F	1580	18N02L06Q09C	2557	18N02L11D14T	3535	18N02L06Q25G
604	18N02L06Q05K	1581	18N02L06Q04M	2558	18N02L11D09Y	3536	18N02L06Q10W
605	18N02L06L25A	1582	18N02L06L24M	2559	18N02L11D09D	3537	18N02L06Q10R
606	18N02L06L10K	1583	18N02L06L24C	2560	18N02L06Q19N	3538	18N02L06L25L
607	18N02L06L10A	1584	18N02L06L19H	2561	18N02L06Q14Y	3539	18N02L06L10L
608	18N02L11D20R	1585	18N02L06L19C	2562	18N02L06Q09T	3540	18N02L11H05M
609	18N02L11D20B	1586	18N02L06L14C	2563	18N02L06L24Y	3541	18N02L11D25S
610	18N02L11D10R	1587	18N02L11H19T	2564	18N02L06L09Y	3542	18N02L11D05H
611	18N02L06Q25L	1588	18N02L11H14T	2565	18N02L06L09I	3543	18N02L06Q20X
612	18N02L06Q15B	1589	18N02L11H14I	2566	18N02L06L04T	3544	18N02L06Q20S
613	18N02L06Q05B	1590	18N02L11D24D	2567	18N02L11H14U	3545	18N02L06Q10S
614	18N02L06L25G	1591	18N02L11D09I	2568	18N02L11H14P	3546	18N02L06Q10M
615	18N02L06L10G	1592	18N02L11D04I	2569	18N02L11H14J	3547	18N02L06Q05M
616	18N02L11H20M	1593	18N02L06Q24Y	2570	18N02L11D19E	3548	18N02L06L25M
617	18N02L11H10H	1594	18N02L06Q24I	2571	18N02L11D14U	3549	18N02L06L10X
618	18N02L11H10C	1595	18N02L06L19Y	2572	18N02L11D14J	3550	18N02L11H20Y
619	18N02L11H05S	1596	18N02L06L14Y	2573	18N02L06Q19P	3551	18N02L11H10T
620	18N02L11D20S	1597	18N02L06L09N	2574	18N02L06Q09Z	3552	18N02L11D25D
621	18N02L11D20H	1598	18N02L06L09D	2575	18N02L06Q04Z	3553	18N02L11D20I
622	18N02L11D10H	1599	18N02L06H24Y	2576	18N02L06Q04U	3554	18N02L06Q25Y
623	18N02L11D05M	1600	18N02L11L04E	2577	18N02L06L09P	3555	18N02L06Q25T
624	18N02L06L25H	1601	18N02L11H24J	2578	18N02L06L09E	3556	18N02L06Q20T
625	18N02L06L20X	1602	18N02L11D04Z	2579	18N02L11H25K	3557	18N02L06Q10T
626	18N02L06L20H	1603	18N02L06Q09J	2580	18N02L11H05Q	3558	18N02L06Q10D
627	18N02L06L15X	1604	18N02L06L24U	2581	18N02L11D20K	3559	18N02L06L20Y
628	18N02L06L10S	1605	18N02L11H15K	2582	18N02L11D15Q	3560	18N02L06L20I
629	18N02L06L10M	1606	18N02L11D20A	2583	18N02L11D15F	3561	18N02L06L10Y
630	18N02L06L10H	1607	18N02L11D10F	2584	18N02L06Q20K	3562	18N02L06L10N
631	18N02L06L10C	1608	18N02L11D10A	2585	18N02L06Q20F	3563	18N02L11H25E
632	18N02L11H20I	1609	18N02L11D05V	2586	18N02L06Q10K	3564	18N02L11H10U
633	18N02L11H05D	1610	18N02L11D05K	2587	18N02L06Q05V	3565	18N02L11H10J





634	18N02L11D15Y	1611	18N02L06Q25V	2588	18N02L06L20V	3566	18N02L11D10J
635	18N02L11D15T	1612	18N02L06Q25Q	2589	18N02L06L20A	3567	18N02L06Q20P
636	18N02L11D05Y	1613	18N02L06Q05Q	2590	18N02L11L05B	3568	18N02L06Q15U
637	18N02L06Q25N	1614	18N02L06Q05A	2591	18N02L11H25B	3569	18N02L06L20P
638	18N02L06L25N	1615	18N02L06L15V	2592	18N02L11H20L	3570	18N02L06L10P
639	18N02L06L15Y	1616	18N02L06L15K	2593	18N02L11H15R	3571	18N02L12E21G
640	18N02L11H20P	1617	18N02L06L10V	2594	18N02L11H10L	3572	18N02L12E16K
641	18N02L11H20J	1618	18N02L06L10Q	2595	18N02L11H05B	3573	18N02L12E11A
642	18N02L11D20U	1619	18N02L06L10F	2596	18N02L11D25B	3574	18N02L12E11B
643	18N02L11D15P	1620	18N02L11H25W	2597	18N02L11D15R	3575	18N02L12E06K
644	18N02L11D10U	1621	18N02L11H20W	2598	18N02L11D10G	3576	18N02L12E06A
645	18N02L11D10E	1622	18N02L11H15G	2599	18N02L11D10B	3577	18N02L12A21Q
646	18N02L06Q25U	1623	18N02L11H10G	2600	18N02L11D05R	3578	18N02L12A21K
647	18N02L06Q20U	1624	18N02L11H05W	2601	18N02L06Q05R	3579	18N02L12A21F
648	18N02L06Q10U	1625	18N02L06Q20R	2602	18N02L06Q05G	3580	18N02L12A11V
649	18N02L06Q05P	1626	18N02L06Q20L	2603	18N02L06L25R	3581	18N02L12A11W
650	18N02L06L25P	1627	18N02L06Q15W	2604	18N02L06L15W	3582	18N02L12A11R
651	18N02L06L20Z	1628	18N02L06Q15L	2605	18N02L11H05X	3583	18N02L12A06F
652	18N02L06L20J	1629	18N02L06Q10L	2606	18N02L11D20M	3584	18N02L12A06B
653	18N02L06L15P	1630	18N02L06Q10B	2607	18N02L11D15H	3585	18N02L12A01Q
654	18N02L06L15J	1631	18N02L06L20L	2608	18N02L11D15C	3586	18N02L07M21W
655	18N02L12I01A	1632	18N02L06L10B	2609	18N02L11D10S	3587	18N02L07M16L
656	18N02L12E21W	1633	18N02L11L05C	2610	18N02L11D05X	3588	18N02L07M11G
657	18N02L12E21A	1634	18N02L11H25C	2611	18N02L11D05C	3589	18N02L07M11B
658	18N02L12E21B	1635	18N02L11H10S	2612	18N02L06Q25S	3590	18N02L07M01K
659	18N02L12E16A	1636	18N02L11D25H	2613	18N02L06Q25H	3591	18N02L07M01B
660	18N02L12E06Q	1637	18N02L11D15X	2614	18N02L06Q15X	3592	18N02L07I21W
661	18N02L12E01V	1638	18N02L11D15M	2615	18N02L06Q15C	3593	18N02L07I16L
662	18N02L12A21W	1639	18N02L06Q25C	2616	18N02L06Q10H	3594	18N02L07I11V
663	18N02L12A21A	1640	18N02L06Q15H	2617	18N02L06L25S	3595	18N02L07I11W
664	18N02L12A16K	1641	18N02L06L25C	2618	18N02L06L15C	3596	18N02L07I06R
665	18N02L12A11Q	1642	18N02L06L20M	2619	18N02L11H05Y	3597	18N02L07I01B
666	18N02L12A11K	1643	18N02L11H25Y	2620	18N02L11D20Y	3598	18N02L12I01C
667	18N02L12A11G	1644	18N02L11H20T	2621	18N02L11D20T	3599	18N02L12E21X
668	18N02L12A06W	1645	18N02L11H15T	2622	18N02L11D15I	3600	18N02L12E01M
669	18N02L12A01K	1646	18N02L11H15N	2623	18N02L11D10Y	3601	18N02L12A21S
670	18N02L12A01A	1647	18N02L11H10Y	2624	18N02L06Q15Y	3602	18N02L12A21C





671	18N02L07M21Q	1648	18N02L11D25N	2625	18N02L06Q05Y	3603	18N02L12A16X
672	18N02L07M21B	1649	18N02L11D20N	2626	18N02L06Q05I	3604	18N02L12A16S
673	18N02L07M11W	1650	18N02L11D10T	2627	18N02L11H25P	3605	18N02L12A16C
674	18N02L07M11Q	1651	18N02L11D10N	2628	18N02L11H15Z	3606	18N02L12A06S
675	18N02L07M11A	1652	18N02L11D05D	2629	18N02L11H15U	3607	18N02L07M16S
676	18N02L07M06A	1653	18N02L06Q25I	2630	18N02L11H10Z	3608	18N02L07M11H
677	18N02L07M06B	1654	18N02L06Q20N	2631	18N02L11H05U	3609	18N02L07M06X
678	18N02L07I21R	1655	18N02L06Q20I	2632	18N02L11H05J	3610	18N02L07I21H
679	18N02L07I21L	1656	18N02L06Q10I	2633	18N02L11D25Z	3611	18N02L07I16C
680	18N02L07I06F	1657	18N02L06L25D	2634	18N02L11D25P	3612	18N02L07I11C
681	18N02L12E21S	1658	18N02L06L20T	2635	18N02L11D25J	3613	18N02L07I06X
682	18N02L12E16X	1659	18N02L06L10I	2636	18N02L06Q25Z	3614	18N02L12E11Y
683	18N02L12E16M	1660	18N02L11H20U	2637	18N02L06Q05U	3615	18N02L12E11I
684	18N02L12E11M	1661	18N02L11H05Z	2638	18N02L06Q05E	3616	18N02L12E06Y
685	18N02L12A21X	1662	18N02L11D20P	2639	18N02L06L25Z	3617	18N02L12E06N
686	18N02L12A21H	1663	18N02L11D15Z	2640	18N02L06L25J	3618	18N02L12E06I
687	18N02L12A16M	1664	18N02L11D15U	2641	18N02L06L25E	3619	18N02L12A21T
688	18N02L12A16H	1665	18N02L11D15J	2642	18N02L06L10Z	3620	18N02L12A21I
689	18N02L12A11H	1666	18N02L06Q25P	2643	18N02L12E21V	3621	18N02L12A21D
690	18N02L12A11C	1667	18N02L06Q20Z	2644	18N02L12E21R	3622	18N02L12A16D
691	18N02L12A06C	1668	18N02L06Q15P	2645	18N02L12E16V	3623	18N02L12A11T
692	18N02L12A01S	1669	18N02L06Q10Z	2646	18N02L12E11W	3624	18N02L12A11I
693	18N02L12A01M	1670	18N02L06Q10J	2647	18N02L12E11K	3625	18N02L12A06D
694	18N02L07M21C	1671	18N02L06Q10E	2648	18N02L12E06L	3626	18N02L07M06T
695	18N02L07M16M	1672	18N02L06Q05Z	2649	18N02L12E01Q	3627	18N02L07I21D
696	18N02L07M16C	1673	18N02L06L25U	2650	18N02L12A06L	3628	18N02L07I06D
697	18N02L07M06M	1674	18N02L06L10E	2651	18N02L12A01V	3629	18N02L07I01I
698	18N02L07M01S	1675	18N02L12E16G	2652	18N02L07M21F	3630	18N02L12E06E
699	18N02L07M01M	1676	18N02L12E16B	2653	18N02L07M21A	3631	18N02L12E01J
700	18N02L07I21X	1677	18N02L12E11Q	2654	18N02L07M16G	3632	18N02L12A21U
701	18N02L07I16S	1678	18N02L12E06V	2655	18N02L07M16B	3633	18N02L12A21J
702	18N02L07I11M	1679	18N02L12E06B	2656	18N02L07M11V	3634	18N02L12A16Z
703	18N02L07E21X	1680	18N02L12A21R	2657	18N02L07M01R	3635	18N02L12A11Z
704	18N02L12E06T	1681	18N02L12A16G	2658	18N02L07M01A	3636	18N02L12A11E
705	18N02L12E06D	1682	18N02L12A16A	2659	18N02L07I21Q	3637	18N02L12A01P
706	18N02L12A16N	1683	18N02L12A16B	2660	18N02L07I21B	3638	18N02L07I06E
707	18N02L12A06T	1684	18N02L12A06A	2661	18N02L07I16W	3639	18N02L07I01E





GOBERNACIÓN DE ANTIOQUIA



708	18N02L12A01N	1685	18N02L07M11F	2662	18N02L07I11F	3640	18N02L12E12V
709	18N02L07M21N	1686	18N02L07M06K	2663	18N02L07I11B	3641	18N02L12E12Q
710	18N02L07M06N	1687	18N02L07I11K	2664	18N02L07I06W	3642	18N02L12E12A
711	18N02L07M06I	1688	18N02L07I11A	2665	18N02L07I06G	3643	18N02L12E07K
712	18N02L07I21T	1689	18N02L07I06K	2666	18N02L07I01L	3644	18N02L12E02A
713	18N02L07I16I	1690	18N02L07E21W	2667	18N02L07I01G	3645	18N02L12A22A
714	18N02L07I01Y	1691	18N02L12E21M	2668	18N02L12E21H	3646	18N02L12A17Q
715	18N02L07I01T	1692	18N02L12E16C	2669	18N02L12E06X	3647	18N02L12A12F
716	18N02L12E21J	1693	18N02L12E11H	2670	18N02L12E06H	3648	18N02L07M12A
717	18N02L12E16Z	1694	18N02L12E06C	2671	18N02L12E01C	3649	18N02L07I17V
718	18N02L12E06Z	1695	18N02L12A11M	2672	18N02L12A11X	3650	18N02L12M02L
719	18N02L12A11U	1696	18N02L12A06X	2673	18N02L07M21H	3651	18N02L12I22R
720	18N02L12A06P	1697	18N02L12A06M	2674	18N02L07M11S	3652	18N02L12E07R
721	18N02L07M06P	1698	18N02L12A01C	2675	18N02L12E21Y	3653	18N02L12E07L
722	18N02L07I21Z	1699	18N02L07M16X	2676	18N02L12E01Y	3654	18N02L12A17R
723	18N02L07I21P	1700	18N02L07I21M	2677	18N02L12A06N	3655	18N02L12A02B
724	18N02L07I21E	1701	18N02L07I11H	2678	18N02L12A01Y	3656	18N02L07M22W
725	18N02L07I16Z	1702	18N02L07I06C	2679	18N02L07M16T	3657	18N02L07M22R
726	18N02L07I11U	1703	18N02L12E21N	2680	18N02L07M16D	3658	18N02L07M17R
727	18N02L07I06P	1704	18N02L12E21I	2681	18N02L07M11T	3659	18N02L07M07L
728	18N02L07I06J	1705	18N02L12E16Y	2682	18N02L07M11N	3660	18N02L07M02G
729	18N02L07E21Z	1706	18N02L12E16I	2683	18N02L07M06D	3661	18N02L07M02B
730	18N02L12I02A	1707	18N02L12E01N	2684	18N02L07I21I	3662	18N02L07I17G
731	18N02L12E22Q	1708	18N02L12A16T	2685	18N02L12E21E	3663	18N02L07I12B
732	18N02L12E07F	1709	18N02L12A11Y	2686	18N02L12E16P	3664	18N02L12I17X
733	18N02L12E07A	1710	18N02L12A11D	2687	18N02L12E06P	3665	18N02L12E22M
734	18N02L12A22K	1711	18N02L12A06I	2688	18N02L12A21Z	3666	18N02L12E17X
735	18N02L12A17F	1712	18N02L07M21T	2689	18N02L12A21E	3667	18N02L12E17M
736	18N02L12A12A	1713	18N02L07M21I	2690	18N02L12A16U	3668	18N02L12E07H
737	18N02L12A02Q	1714	18N02L07M06Y	2691	18N02L12A11J	3669	18N02L12A12M
738	18N02L07M22K	1715	18N02L07M01I	2692	18N02L12A06U	3670	18N02L12A07S
739	18N02L07M17Q	1716	18N02L07I11Y	2693	18N02L07M16J	3671	18N02L07M17H
740	18N02L07M12V	1717	18N02L07I11D	2694	18N02L07M06Z	3672	18N02L07M12C
741	18N02L07M12F	1718	18N02L12I01E	2695	18N02L07M06J	3673	18N02L07M07S
742	18N02L07M07Q	1719	18N02L12E21Z	2696	18N02L07I06Z	3674	18N02L07M02C
743	18N02L07M07F	1720	18N02L12E06J	2697	18N02L07I01J	3675	18N02L07I22H
744	18N02L07M02V	1721	18N02L12A11P	2698	18N02L12E22V	3676	18N02L07I12H





745	18N02L07I22F	1722	18N02L12A06E	2699	18N02L12E22F	3677	18N02L07I02M
746	18N02L07I12V	1723	18N02L07M21P	2700	18N02L12E17V	3678	18N02L12M02I
747	18N02L12I12L	1724	18N02L07M16Z	2701	18N02L12E17Q	3679	18N02L12I17T
748	18N02L12E22G	1725	18N02L12E02Q	2702	18N02L12E17K	3680	18N02L12I07I
749	18N02L12E17R	1726	18N02L12E02K	2703	18N02L12E17A	3681	18N02L12E22D
750	18N02L12E07W	1727	18N02L12A02K	2704	18N02L12A17K	3682	18N02L12E12D
751	18N02L12E02W	1728	18N02L07M02F	2705	18N02L12A12V	3683	18N02L12E07T
752	18N02L12E02L	1729	18N02L07I12Q	2706	18N02L12A12K	3684	18N02L12E07D
753	18N02L12A22W	1730	18N02L07I12F	2707	18N02L12A07F	3685	18N02L12A17N
754	18N02L12A17L	1731	18N02L07I07Q	2708	18N02L07M07K	3686	18N02L12A12T
755	18N02L12A02L	1732	18N02L07I07A	2709	18N02L07I22K	3687	18N02L12A07Y
756	18N02L07M22G	1733	18N02L07I02A	2710	18N02L07I07V	3688	18N02L12A02D
757	18N02L07M17W	1734	18N02L12I22G	2711	18N02L12M02B	3689	18N02L07M17Y
758	18N02L07M17B	1735	18N02L12I12B	2712	18N02L12I22B	3690	18N02L07M17T
759	18N02L07M12W	1736	18N02L12E22W	2713	18N02L12I07G	3691	18N02L07M07Y
760	18N02L07M12B	1737	18N02L12E12W	2714	18N02L12E22R	3692	18N02L07M07N
761	18N02L07I07L	1738	18N02L12E02B	2715	18N02L12E17G	3693	18N02L07M07I
762	18N02L07I02B	1739	18N02L12A22B	2716	18N02L12E07B	3694	18N02L07M07D
763	18N02L12M02S	1740	18N02L12A12L	2717	18N02L12E02R	3695	18N02L07M02Y
764	18N02L12M02H	1741	18N02L07I17R	2718	18N02L12A22L	3696	18N02L07I22I
765	18N02L12I22S	1742	18N02L07I17L	2719	18N02L12A22G	3697	18N02L07I17Y
766	18N02L12I17M	1743	18N02L07I12R	2720	18N02L12A17B	3698	18N02L07I17T
767	18N02L12I12S	1744	18N02L07I12G	2721	18N02L12A12W	3699	18N02L07I07I
768	18N02L12I12H	1745	18N02L12I22M	2722	18N02L12A12B	3700	18N02L12I22Z
769	18N02L12I02S	1746	18N02L12I12C	2723	18N02L07M17G	3701	18N02L12I07U
770	18N02L12I02H	1747	18N02L12I02M	2724	18N02L07M02R	3702	18N02L12I02Z
771	18N02L12E07S	1748	18N02L12E22X	2725	18N02L07I22W	3703	18N02L12E22E
772	18N02L12E07M	1749	18N02L12E22H	2726	18N02L07I17B	3704	18N02L12A22U
773	18N02L12A17M	1750	18N02L12E12X	2727	18N02L07I12L	3705	18N02L12A17J
774	18N02L12A07X	1751	18N02L12E02S	2728	18N02L07I07R	3706	18N02L07M12U
775	18N02L12A07H	1752	18N02L12E02C	2729	18N02L12M02M	3707	18N02L07M12E
776	18N02L12A07C	1753	18N02L12A12S	2730	18N02L12I22X	3708	18N02L07M07Z
777	18N02L07M07X	1754	18N02L07M22X	2731	18N02L12I22H	3709	18N02L07M07E
778	18N02L07I12X	1755	18N02L07M22M	2732	18N02L12I22C	3710	18N02L07I12U
779	18N02L07I02H	1756	18N02L07M12X	2733	18N02L12A22S	3711	18N02L07I07E
780	18N02L07I02C	1757	18N02L07I22S	2734	18N02L12A17X	3712	18N02L07I02Z
781	18N02L12I12Y	1758	18N02L07I12C	2735	18N02L07M17M	3713	18N02L07I02E





782	18N02L12I12I	1759	18N02L07I07X	2736	18N02L07M02M	3714	18N02L12I23F
783	18N02L12I02Y	1760	18N02L07I07S	2737	18N02L07I17S	3715	18N02L12I18Q
784	18N02L12E22T	1761	18N02L12I12T	2738	18N02L07I17H	3716	18N02L12I18K
785	18N02L12E17T	1762	18N02L12I12D	2739	18N02L07I12M	3717	18N02L12I08A
786	18N02L12E17I	1763	18N02L12E22N	2740	18N02L07I07M	3718	18N02L12E13V
787	18N02L12E02D	1764	18N02L12E12N	2741	18N02L12M02T	3719	18N02L12E08V
788	18N02L07M22N	1765	18N02L12A07D	2742	18N02L12I22I	3720	18N02L12E08Q
789	18N02L07M17N	1766	18N02L07M17I	2743	18N02L12I12N	3721	18N02L12E03A
790	18N02L07M12Y	1767	18N02L07M02D	2744	18N02L12I02D	3722	18N02L12A08V
791	18N02L07I22T	1768	18N02L07I22N	2745	18N02L12E17Y	3723	18N02L07M23Q
792	18N02L07I12Y	1769	18N02L07I17N	2746	18N02L12E17N	3724	18N02L07M23A
793	18N02L07I12N	1770	18N02L07I07T	2747	18N02L12E17D	3725	18N02L07M18V
794	18N02L07I02D	1771	18N02L12M02Z	2748	18N02L12E07Y	3726	18N02L07M18F
795	18N02L12I22U	1772	18N02L12M02J	2749	18N02L12A17Y	3727	18N02L07I23V
796	18N02L12I17Z	1773	18N02L12I17U	2750	18N02L12A17I	3728	18N02L07I13V
797	18N02L12I17E	1774	18N02L12I07Z	2751	18N02L12A12D	3729	18N02L07I13K
798	18N02L12E17U	1775	18N02L12I07J	2752	18N02L12A07N	3730	18N02L07I13F
799	18N02L12E17E	1776	18N02L12I07E	2753	18N02L07M17D	3731	18N02L12M03W
800	18N02L12E12P	1777	18N02L12I02U	2754	18N02L07M12D	3732	18N02L12I23C
801	18N02L12E07P	1778	18N02L12I02E	2755	18N02L07I22D	3733	18N02L12E23R
802	18N02L12A17E	1779	18N02L12E22J	2756	18N02L07I12I	3734	18N02L12E23B
803	18N02L07M17J	1780	18N02L12E17J	2757	18N02L07I12D	3735	18N02L12E18M
804	18N02L07M17E	1781	18N02L12E07Z	2758	18N02L07I07N	3736	18N02L12E13X
805	18N02L07M12Z	1782	18N02L12E07U	2759	18N02L07I02I	3737	18N02L12E03W
806	18N02L07I17Z	1783	18N02L12A17P	2760	18N02L12I17J	3738	18N02L12E03L
807	18N02L07I07Z	1784	18N02L12A02J	2761	18N02L12I12U	3739	18N02L12E03M
808	18N02L12M03V	1785	18N02L07M22U	2762	18N02L12I07P	3740	18N02L12E03B
809	18N02L12M03F	1786	18N02L07M22E	2763	18N02L12E12E	3741	18N02L12A23X
810	18N02L12E18Q	1787	18N02L07M02J	2764	18N02L07M22P	3742	18N02L12A23S
811	18N02L12E18A	1788	18N02L07I22P	2765	18N02L07I17P	3743	18N02L12A18L
812	18N02L12E13Q	1789	18N02L07I07J	2766	18N02L07I07P	3744	18N02L12A18C
813	18N02L12E13K	1790	18N02L12I13V	2767	18N02L12M03K	3745	18N02L12A13W
814	18N02L12E03V	1791	18N02L12I13F	2768	18N02L12I23A	3746	18N02L12A13H
815	18N02L12A23V	1792	18N02L12E23F	2769	18N02L12E13F	3747	18N02L12A08G
816	18N02L12A23Q	1793	18N02L12E18K	2770	18N02L12E08A	3748	18N02L12A08H
817	18N02L12A23K	1794	18N02L12E18F	2771	18N02L12E03Q	3749	18N02L12A03H
818	18N02L12A13Q	1795	18N02L12E03K	2772	18N02L12A18A	3750	18N02L12A03B





GOBERNACIÓN DE ANTIOQUIA



819	18N02L12A08A	1796	18N02L12A23A	2773	18N02L12A03Q	3751	18N02L07M23S
820	18N02L12A03K	1797	18N02L12A13A	2774	18N02L07M23V	3752	18N02L07M23G
821	18N02L07M18A	1798	18N02L12A08Q	2775	18N02L07M23F	3753	18N02L07M23C
822	18N02L07M13Q	1799	18N02L12A08K	2776	18N02L07M13V	3754	18N02L07M18R
823	18N02L07M03Q	1800	18N02L07M13K	2777	18N02L07M08Q	3755	18N02L07M18H
824	18N02L07M03K	1801	18N02L07M08F	2778	18N02L07M08A	3756	18N02L07M08W
825	18N02L07I18K	1802	18N02L07M03F	2779	18N02L07M03V	3757	18N02L07I18B
826	18N02L07I13A	1803	18N02L07I18A	2780	18N02L07I18V	3758	18N02L07I08M
827	18N02L12M03S	1804	18N02L07I08K	2781	18N02L07I08F	3759	18N02L12I23Y
828	18N02L12M03H	1805	18N02L12M03R	2782	18N02L07I03V	3760	18N02L12I23T
829	18N02L12I18R	1806	18N02L12I18W	2783	18N02L12I23L	3761	18N02L12I08Y
830	18N02L12I18S	1807	18N02L12I13L	2784	18N02L12I23G	3762	18N02L12I03I
831	18N02L12I18B	1808	18N02L12I13S	2785	18N02L12I18L	3763	18N02L12E23T
832	18N02L12I13W	1809	18N02L12I13M	2786	18N02L12I18H	3764	18N02L12E23D
833	18N02L12I08W	1810	18N02L12I13H	2787	18N02L12I13X	3765	18N02L12E03Y
834	18N02L12I03L	1811	18N02L12I08S	2788	18N02L12I08R	3766	18N02L12E03N
835	18N02L12E13C	1812	18N02L12I08G	2789	18N02L12I03H	3767	18N02L12A23T
836	18N02L12E08S	1813	18N02L12I03X	2790	18N02L12I03B	3768	18N02L12A18Y
837	18N02L12A18W	1814	18N02L12I03R	2791	18N02L12E23W	3769	18N02L12A18N
838	18N02L12A18R	1815	18N02L12E23S	2792	18N02L12E23H	3770	18N02L12A13T
839	18N02L12A13X	1816	18N02L12E23L	2793	18N02L12E18X	3771	18N02L12A03T
840	18N02L12A08L	1817	18N02L12E23M	2794	18N02L12E18B	3772	18N02L07M18T
841	18N02L12A03R	1818	18N02L12E18R	2795	18N02L12E13M	3773	18N02L07M08N
842	18N02L07M23X	1819	18N02L12E18S	2796	18N02L12E08X	3774	18N02L07M08I
843	18N02L07M18C	1820	18N02L12E18G	2797	18N02L12E03X	3775	18N02L07M03Y
844	18N02L07M08X	1821	18N02L12E13W	2798	18N02L12A23G	3776	18N02L07I23N
845	18N02L07M08R	1822	18N02L12E13L	2799	18N02L12A23B	3777	18N02L07I18Y
846	18N02L07M08H	1823	18N02L12E08L	2800	18N02L12A08W	3778	18N02L07I18T
847	18N02L07M03W	1824	18N02L12E08B	2801	18N02L12A03M	3779	18N02L07I13I
848	18N02L07M03L	1825	18N02L12E08C	2802	18N02L07M23M	3780	18N02L12I23U
849	18N02L07M03M	1826	18N02L12A23W	2803	18N02L07M08L	3781	18N02L12I23P
850	18N02L07M03G	1827	18N02L12A23C	2804	18N02L07I23X	3782	18N02L12I18J
851	18N02L07M03C	1828	18N02L12A18G	2805	18N02L07I23S	3783	18N02L12I13U
852	18N02L07I23M	1829	18N02L12A18B	2806	18N02L07I23H	3784	18N02L12I13P
853	18N02L07I13R	1830	18N02L12A08S	2807	18N02L07I18R	3785	18N02L12I08Z
854	18N02L12I23I	1831	18N02L12A08M	2808	18N02L07I18M	3786	18N02L12I08P
855	18N02L12I23D	1832	18N02L12A03X	2809	18N02L07I13B	3787	18N02L12I03Z





GOBERNACIÓN DE ANTIOQUIA



856	18N02L12I13D	1833	18N02L12A03S	2810	18N02L07I08H	3788	18N02L12I03U
857	18N02L12I08T	1834	18N02L12A03G	2811	18N02L07I03W	3789	18N02L12E23U
858	18N02L12I08I	1835	18N02L07M23W	2812	18N02L07I03X	3790	18N02L12E18Z
859	18N02L12I03Y	1836	18N02L07M18W	2813	18N02L07I03L	3791	18N02L12E18U
860	18N02L12I03T	1837	18N02L07M18S	2814	18N02L12I18Y	3792	18N02L12E03Z
861	18N02L12E23Y	1838	18N02L07M18M	2815	18N02L12I18T	3793	18N02L12E03P
862	18N02L12E18D	1839	18N02L07M13R	2816	18N02L12E23N	3794	18N02L12A23Z
863	18N02L12E08Y	1840	18N02L07M13L	2817	18N02L12A23Y	3795	18N02L12A23U
864	18N02L12E08N	1841	18N02L07M13G	2818	18N02L12A18D	3796	18N02L12A23E
865	18N02L12E03I	1842	18N02L07M13B	2819	18N02L07M23N	3797	18N02L12A18J
866	18N02L12A23I	1843	18N02L07M13H	2820	18N02L07M13Y	3798	18N02L12A08P
867	18N02L12A18I	1844	18N02L07M08G	2821	18N02L07M08Y	3799	18N02L12A03J
868	18N02L12A13Y	1845	18N02L07M03X	2822	18N02L07I23Y	3800	18N02L07M23P
869	18N02L12A08Y	1846	18N02L07I18W	2823	18N02L07I23T	3801	18N02L07M18P
870	18N02L07M18Y	1847	18N02L07I18S	2824	18N02L07I13Y	3802	18N02L07M03Z
871	18N02L07M18N	1848	18N02L07I08X	2825	18N02L07I03T	3803	18N02L07M03J
872	18N02L07M08T	1849	18N02L07I08S	2826	18N02L07I03D	3804	18N02L07I23P
873	18N02L07M08D	1850	18N02L07I03S	2827	18N02L07E23Y	3805	18N02L07I18U
874	18N02L07M03D	1851	18N02L07I03H	2828	18N02L12I03P	3806	18N02L07I08P
875	18N02L07I23I	1852	18N02L12I13Y	2829	18N02L12E18J	3807	18N02L12M04K
876	18N02L07I08I	1853	18N02L12I13N	2830	18N02L12E13E	3808	18N02L12M04F
877	18N02L07I03N	1854	18N02L12I08N	2831	18N02L12E08U	3809	18N02L12I24V
878	18N02L07I03I	1855	18N02L12I08D	2832	18N02L12A13U	3810	18N02L12I19V
879	18N02L12I18P	1856	18N02L12E23I	2833	18N02L12A08E	3811	18N02L12I19F
880	18N02L12I13Z	1857	18N02L12E18Y	2834	18N02L12A03E	3812	18N02L12I14Q
881	18N02L12I13J	1858	18N02L12E13D	2835	18N02L07M23E	3813	18N02L12I04F
882	18N02L12I08J	1859	18N02L12A23D	2836	18N02L07I08Z	3814	18N02L12E24F
883	18N02L12I03E	1860	18N02L12A18T	2837	18N02L12I09F	3815	18N02L12E19A
884	18N02L12E23Z	1861	18N02L12A08I	2838	18N02L12E14K	3816	18N02L12E14F
885	18N02L12E23J	1862	18N02L07M13N	2839	18N02L12E14A	3817	18N02L12E09Q
886	18N02L12E13Z	1863	18N02L07I23D	2840	18N02L12E04V	3818	18N02L12A24A
887	18N02L12E13U	1864	18N02L07I18N	2841	18N02L12E04Q	3819	18N02L12A19F
888	18N02L12E13J	1865	18N02L07I18I	2842	18N02L12A19K	3820	18N02L12A04V
889	18N02L12E08P	1866	18N02L07I08Y	2843	18N02L12A04Q	3821	18N02L07M19Q
890	18N02L12A13P	1867	18N02L12M03P	2844	18N02L07M14A	3822	18N02L07M09A
891	18N02L12A13J	1868	18N02L12I18Z	2845	18N02L07M09V	3823	18N02L07I24Q
892	18N02L12A08Z	1869	18N02L12I08E	2846	18N02L07M09Q	3824	18N02L07E24V





893	18N02L12A08J	1870	18N02L12E23P	2847	18N02L07M09K	3825	18N02L12M04R
894	18N02L12A03Z	1871	18N02L12E18P	2848	18N02L07M04Q	3826	18N02L12I24G
895	18N02L12A03U	1872	18N02L12E18E	2849	18N02L07I14F	3827	18N02L12I09W
896	18N02L07M23J	1873	18N02L12E08E	2850	18N02L07I09Q	3828	18N02L12I04G
897	18N02L07M08P	1874	18N02L12E03U	2851	18N02L07I04F	3829	18N02L12E24G
898	18N02L07I18P	1875	18N02L12E03J	2852	18N02L12I24B	3830	18N02L12E19B
899	18N02L07I13U	1876	18N02L07M18U	2853	18N02L12I19W	3831	18N02L12E09W
900	18N02L07I08U	1877	18N02L07M18J	2854	18N02L12I09R	3832	18N02L12A24R
901	18N02L12I24K	1878	18N02L07M13U	2855	18N02L12E24R	3833	18N02L12A19L
902	18N02L12I14V	1879	18N02L07I18E	2856	18N02L12E14W	3834	18N02L12A04L
903	18N02L12I14K	1880	18N02L07I13J	2857	18N02L12E14L	3835	18N02L12A04B
904	18N02L12I09V	1881	18N02L07I03U	2858	18N02L12E14B	3836	18N02L07M19L
905	18N02L12I09Q	1882	18N02L07I03E	2859	18N02L12E09G	3837	18N02L07M14W
906	18N02L12I04K	1883	18N02L12I24A	2860	18N02L12E04L	3838	18N02L07M14G
907	18N02L12E24Q	1884	18N02L12I14F	2861	18N02L12A19G	3839	18N02L07M14B
908	18N02L12E24K	1885	18N02L12I09A	2862	18N02L07M24L	3840	18N02L07M04W
909	18N02L12E19V	1886	18N02L12I04V	2863	18N02L07M09W	3841	18N02L07M04G
910	18N02L12A24K	1887	18N02L12E04F	2864	18N02L07I19W	3842	18N02L07I24B
911	18N02L12A09Q	1888	18N02L12A24Q	2865	18N02L07I04W	3843	18N02L07I14L
912	18N02L12A09K	1889	18N02L12A24F	2866	18N02L12M04H	3844	18N02L07I04R
913	18N02L12A04K	1890	18N02L12A14A	2867	18N02L12I09M	3845	18N02L07I04L
914	18N02L07M19V	1891	18N02L07I24F	2868	18N02L12I04X	3846	18N02L07I04G
915	18N02L07M19K	1892	18N02L12M04B	2869	18N02L12E19S	3847	18N02L12I24S
916	18N02L07M14Q	1893	18N02L12I24W	2870	18N02L12E04C	3848	18N02L12I19X
917	18N02L07M04K	1894	18N02L12I24R	2871	18N02L12A24M	3849	18N02L12I19H
918	18N02L07I09K	1895	18N02L12I14B	2872	18N02L12A09X	3850	18N02L12I14M
919	18N02L07I04V	1896	18N02L12E09L	2873	18N02L12A09S	3851	18N02L12E14X
920	18N02L07I04Q	1897	18N02L12E04G	2874	18N02L12A09H	3852	18N02L12A24C
921	18N02L12M04G	1898	18N02L12A24L	2875	18N02L07M24X	3853	18N02L12A19H
922	18N02L12I24L	1899	18N02L12A14R	2876	18N02L07M19C	3854	18N02L12A09C
923	18N02L12I19R	1900	18N02L12A14L	2877	18N02L07M14X	3855	18N02L07M24C
924	18N02L12I19L	1901	18N02L12A09B	2878	18N02L07I24H	3856	18N02L07M04M
925	18N02L12I14L	1902	18N02L12A04R	2879	18N02L07I09C	3857	18N02L07M04C
926	18N02L12I04L	1903	18N02L07M09B	2880	18N02L12M04I	3858	18N02L12I14D
927	18N02L12E24L	1904	18N02L07M04B	2881	18N02L12I24I	3859	18N02L12I04Y
928	18N02L12E19L	1905	18N02L07I24R	2882	18N02L12I19T	3860	18N02L12E19I
929	18N02L12E09B	1906	18N02L07I14G	2883	18N02L12I14N	3861	18N02L12E14N





930	18N02L12E04W	1907	18N02L07I04B	2884	18N02L12I04I	3862	18N02L12A14N
931	18N02L07M24W	1908	18N02L12I04H	2885	18N02L12E24T	3863	18N02L12A09D
932	18N02L07M19B	1909	18N02L12E19H	2886	18N02L12E19N	3864	18N02L12A04I
933	18N02L07M14L	1910	18N02L12E09M	2887	18N02L07M24T	3865	18N02L07M24N
934	18N02L07I09B	1911	18N02L12E09C	2888	18N02L07M24I	3866	18N02L07M19N
935	18N02L12M04X	1912	18N02L12E04H	2889	18N02L07M19D	3867	18N02L07M14Y
936	18N02L12I14X	1913	18N02L12A24S	2890	18N02L07M14D	3868	18N02L07M04N
937	18N02L12I14H	1914	18N02L12A14S	2891	18N02L07M09N	3869	18N02L07I24N
938	18N02L12I09X	1915	18N02L12A09M	2892	18N02L07M04T	3870	18N02L07I14D
939	18N02L12I09S	1916	18N02L12A04M	2893	18N02L07I04D	3871	18N02L07I09D
940	18N02L12I04S	1917	18N02L07M24M	2894	18N02L12A09E	3872	18N02L07I04T
941	18N02L12I04M	1918	18N02L07M14H	2895	18N02L12A04Z	3873	18N02L07I04N
942	18N02L12E19M	1919	18N02L07M09X	2896	18N02L12A04P	3874	18N02L07I04I
943	18N02L12E14H	1920	18N02L07M09C	2897	18N02L07M24Z	3875	18N02L12A09P
944	18N02L12E09S	1921	18N02L07M04X	2898	18N02L07M19Z	3876	18N02L07M14E
945	18N02L12E09H	1922	18N02L07M04S	2899	18N02L07M14U	3877	18N02L07M09U
946	18N02L12E04S	1923	18N02L07I19X	2900	18N02L07M09Z	3878	18N02L07M09J
947	18N02L12A14X	1924	18N02L07I19S	2901	18N02L07M04P	3879	18N02L07M25A
948	18N02L07M19M	1925	18N02L07I19M	2902	18N02L07M04J	3880	18N02L07M15Q
949	18N02L07M14S	1926	18N02L07I04M	2903	18N02L07I14U	3881	18N02L07M15A
950	18N02L07I24X	1927	18N02L12M04N	2904	18N02L07I14P	3882	18N02L07I25K
951	18N02L07I24S	1928	18N02L12M04D	2905	18N02L12A05Q	3883	18N02L07I25A
952	18N02L07I19H	1929	18N02L12I14I	2906	18N02L07M20A	3884	18N02L07I15A
953	18N02L07I14M	1930	18N02L12I09I	2907	18N02L07M10K	3885	18N02L07M15W
954	18N02L07I09X	1931	18N02L12E19Y	2908	18N02L07I25V	3886	18N02L07M10W
955	18N02L07I09M	1932	18N02L12E09Y	2909	18N02L07I20Q	3887	18N02L07M10B
956	18N02L07I04S	1933	18N02L12A09T	2910	18N02L07I05K	3888	18N02L07M05W
957	18N02L12I24D	1934	18N02L12A04Y	2911	18N02L07I05F	3889	18N02L07I20W
958	18N02L12I19D	1935	18N02L12A04T	2912	18N02L07M25R	3890	18N02L07I15G
959	18N02L12I09N	1936	18N02L07M14I	2913	18N02L07M25G	3891	18N02L07I10R
960	18N02L12E24N	1937	18N02L07M04D	2914	18N02L07M20R	3892	18N02L07M10C
961	18N02L07M19I	1938	18N02L07I09I	2915	18N02L07M10R	3893	18N02L07M05I
962	18N02L07M09D	1939	18N02L07I04Y	2916	18N02L07M05L	3894	18N02L07I25C
963	18N02L07M04I	1940	18N02L12I09U	2917	18N02L07I25R	3895	18N02L07I15T
964	18N02L07I24D	1941	18N02L12I09P	2918	18N02L07I20B	3896	18N02L07I10C
965	18N02L07I19N	1942	18N02L12I04P	2919	18N02L07I10W	3897	18N02L07I05Y
966	18N02L07I14T	1943	18N02L07M19E	2920	18N02L07I05G	3898	18N02L07M10P





967	18N02L12I09E	1944	18N02L07I24Z	2921	18N02L07M20S	3899	18N02L07M05Z
968	18N02L12I04U	1945	18N02L07I09E	2922	18N02L07M15N	3900	18N02L07I25E
969	18N02L07M24E	1946	18N02L07I04J	2923	18N02L07M15D	3901	18N02L07I20E
970	18N02L07M19U	1947	18N02L12A05K	2924	18N02L07M10T	3902	18N02L07I15Z
971	18N02L07M14Z	1948	18N02L07M25V	2925	18N02L07M05T	3903	18N02L07I10U
972	18N02L07I24J	1949	18N02L07M15F	2926	18N02L07I25I	3904	18N02L07I11V
973	18N02L07I09P	1950	18N02L07I10Q	2927	18N02L07I20I	3905	18N02L07I11Q
974	18N02L12A05F	1951	18N02L07I10A	2928	18N02L07I15N	3906	18N02L07J06Q
975	18N02L07M15V	1952	18N02L07M20B	2929	18N02L07I15C	3907	18N02L07J01Q
976	18N02L07M10F	1953	18N02L07M15B	2930	18N02L07I10T	3908	18N02L07J16S
977	18N02L07I25Q	1954	18N02L07M20M	2931	18N02L07I05X	3909	18N02L07J06C
				2932	18N02L07I05T	3910	18N02L07J06I

5. CAPACIDAD ECONÓMICA

La evaluación de la capacidad económica consiste en establecer si la persona natural o jurídica tenga la suficiencia financiera para cumplir con los requisitos mínimos exploratorios de un contrato de concesión, la cual es evaluada a partir 9 de junio de 2015.

De conformidad con la evaluación económica de fecha 03 de agosto de 2021, el proponente cumple con la capacidad económica para adelantar el proyecto minero contenido en la propuesta de contrato de concesión, de conformidad con lo establecido en la Ley 1753 del 9 de junio de 2015 – Ley del Plan Nacional de Desarrollo 2015-2018.

6. CONCERTACIÓN CON LA AUTORIDAD MUNICIPAL

El día 07 de junio de 2017, entre la Secretaria de Minas de La Gobernación de Antioquia y el Alcalde Municipal de Remedios se realizó jornada en la que luego de socializarse el estado actual del municipio, su caracterización y sus capas geográficas, se definió un área susceptible de vocación minera y al finalizar se suscribió acta de concertación.





GOBERNACIÓN DE ANTIOQUIA



CONCLUSIONES:

Una vez efectuado el estudio técnico, jurídico y financiero, se determinó que la propuesta de contrato de concesión **501647**, cumple con los requisitos exigidos por la normatividad vigente. Por lo anterior, es viable para presentar en la audiencia pública de participación ciudadana.

Si con la ejecución de las actividades de exploración se establece que las mismas afectan directa o indirectamente la integridad étnica, social, económica y cultural de las comunidades indígenas y/o afrodescendientes, conforme al concepto que emita la autoridad competente, las mismas quedarán sujetas a la realización de la consulta previa, conforme a lo dispuesto en el artículo 330 de la Constitución Política, el convenio 169 de 1991 de la OIT y la Ley 21 de 1991.

Elaboró el Profesional de la Dirección de Titulación Minera:

Julieth Cárdenas Rodríguez
Ingeniera de minas y metalurgia
JCARDENASR

