



GOBERNACIÓN DE ANTIOQUIA



SECRETARÍA DE MINAS - GOBERNACIÓN DE ANTIOQUIA
DIRECCIÓN DE TITULACION MINERA

**INFORME TÉCNICO, ECONÓMICO Y JURÍDICO DE LA PROPUESTA DE
CONTRATO DE CONCESION No. THF-11011**

MINERAL	MINERALES DE COBRE Y SUS CONCENTRADOS, MINERALES DE MOLIBDENO Y SUS CONCENTRADOS, MINERALES DE ORO Y SUS CONCENTRADOS, MINERALES DE PLATA Y SUS CONCENTRADOS, MINERALES DE PLATINO (INCLUYE PLATINO, PALADIO, RUTENIO, RODIO, OSMIO) MINERALES DE PLOMO Y SUS CONCENTRADOS, MINERALES DE ZINC Y SUS CONCENTRADOS.
FECHA DE RADICACIÓN	15 DE AGOSTO DE 2018
PROPONENTE	ANDINO COMMODITIES S A S
ÁREA DEFINIDA SUSCEPTIBLE DE CONTRATAR	9063,8578 HECTÁREAS DISTRIBUIDAS EN UNA (01) ZONA.
UBICACIÓN	REMEDIOS Y SEGOVIA - ANTIOQUIA

MEDELLÍN, MAYO 24 DE 2022



GLOSARIO MINERO

Abandono (industria minera): Fase del Ciclo Minero durante la cual tiene lugar la disminución gradual de la producción, la elaboración del plan de cierre de la mina, el retiro de los equipos mineros, la disposición de activos y excedentes, el cierre y la restauración de las excavaciones mineras, y las actividades para la prevención y la mitigación de los impactos ambientales por el cierre de la operación.

Actividad: Proceso o grupo de operaciones que constituyen una unidad cuyo resultado es un conjunto de bienes o servicios. Los bienes y servicios producidos pueden ser característicos de esa u otra actividad.

Área libre: Área disponible o no adjudicada, que podrá ser otorgada a un solicitante.

Autoridad ambiental: Es la autoridad que tiene a su cargo fiscalizar los recursos naturales renovables, aprobar estudios de impacto ambiental, adoptar términos y guías, aprobar la Licencia Ambiental, delimitar geográficamente las reservas forestales

Autoridad minera: Autoridad nacional que tiene a su cargo la administración de los recursos mineros, titulación, registro, asistencia técnica, fomento, fiscalización y vigilancia de las obligaciones emanadas de los títulos y solicitudes.

Canon superficiario: Contraprestación que cobra la entidad contratante sobre la totalidad del área de la concesión durante la exploración, el montaje y la construcción o sobre las extensiones de las mismas que el contratista retenga para explorar durante el período de explotación.

Catastro Minero Nacional: Conformación física en documentos cartográficos de todas las alinderaciones de las áreas que son objeto de Títulos Mineros o solicitudes para explorar o explotar minerales, así como las áreas de reserva para utilidad pública, parques naturales, zonas de protección ecológica, agrícola o ganadera, perímetros urbanos, entre otros.

Ciclo minero: Diferentes fases que ocurren durante el desarrollo de un proyecto minero.

Derecho a explorar minerales: Es el derecho que se les confiere a los beneficiarios de títulos mineros a realizar, dentro de una zona determinada, trabajos dirigidos a establecer la existencia de depósitos y yacimientos de minerales, la geometría del depósito, la viabilidad técnica de extraerlos, sus reservas en calidad y cantidad comercialmente explotable y el impacto que sobre el medio ambiente y el entorno social puedan causar estos trabajos.



GOBERNACIÓN DE ANTIOQUIA



Derecho a explotar: Es el derecho que tiene el beneficiario de un título minero para realizar un conjunto de operaciones que tiene por objeto la extracción o la captación de los minerales yacientes en el suelo o el subsuelo dentro de un área determinada.

Desarrollo sostenible: Desarrollo que conduce al crecimiento económico, a la elevación de la calidad de vida, a la productividad de las personas y al bienestar social, sin agotar la base de los recursos naturales renovables en que se sustenta, ni deteriorar el medio ambiente o el derecho de las generaciones futuras a utilizarlo para la satisfacción de sus propias necesidades

Diagnóstico Ambiental de Alternativas -DAA: Estudio elaborado con el fin de suministrar la información requerida para evaluar y comparar las diferentes opciones bajo las cuales sea posible desarrollar un proyecto con el fin de optimizar y racionalizar el uso de los recursos ambientales y evitar o minimizar los riesgos, efectos e impactos negativos

Evaluación de impacto ambiental: Estudio técnico de carácter multidisciplinario, encaminado a predecir, identificar, valorar y corregir los efectos o impactos ambientales que sobre el medio producen determinados proyectos. Procedimiento a través del cual, las autoridades ambientales autorizan proyectos específicos, así como las condiciones a las que se sujetarán para su ejecución.

Licencia ambiental: Autorización que otorga la autoridad competente a una persona natural o jurídica, para la ejecución de un proyecto, obra o actividad. Autorización que otorga la autoridad competente para la construcción, el montaje, la explotación objeto del contrato y el beneficio y para las labores adicionales de exploración durante la etapa de explotación.

Permiso ambiental: Autorización que concede la autoridad ambiental para el uso o el beneficio temporal de un recurso natural.

Plan de Manejo Ambiental –PMA: Instrumento de gestión eminentemente práctico, en el que de manera detallada se establecen las acciones que se requieren para prevenir, mitigar, controlar, compensar y corregir los posibles efectos o impactos ambientales negativos causados en desarrollo de un proyecto, una obra o una actividad; incluye también los planes de seguimiento, evaluación y monitoreo, y los de contingencia. Se diferencia de los estudios DAA y EIA en que éstos son estudios prospectivos que se elaboran para acciones proyectadas, mientras que el PMA tiene como base un escenario real, intervenido, sobre el cual están ocurriendo impactos perfectamente identificables, en la mayoría de los casos.

Polígono: Figura geométrica que representa un área de interés.

Procedimiento administrativo minero: Son los trámites, diligencias y resoluciones que integran el procedimiento gubernativo.





GOBERNACIÓN DE ANTIOQUIA



Programa Mínimo Exploratorio –Formato A: Documento que contempla las actividades que se deben ejecutar, la inversión necesaria y los manejos ambientales y laborales mínimos que tendrán que desarrollarse en el desarrollo de las actividades exploratorias.

Programa de Trabajos y Obras –PTO: Es el resultado de los estudios y trabajos de exploración, que presenta el concesionario, antes el vencimiento definitivo de este período, para la aprobación de la autoridad concedente que se anexa al contrato como parte de las obligaciones técnicas.

Regalía: Contraprestación obligatoria por la explotación de los recursos no renovables.

Título minero: Es el contrato de concesión minera debidamente perfeccionado e inscrito en el Registro Nacional Minero que otorga el derecho a explorar y explotar el suelo y el subsuelo minero de propiedad de la Nación.

Zonas de exclusión de la minería: zona en las que no podrán ejecutarse trabajos y obras de exploración y explotación mineras por estar declaradas y delimitadas como de protección y desarrollo de los recursos naturales renovables o del ambiente.





GOBERNACIÓN DE ANTIOQUIA



SECRETARÍA DE MINAS - GOBERNACIÓN DE ANTIOQUIA

DIRECCIÓN DE TITULACION MINERA INFORME TÉCNICO, JURÍDICO Y ECONÓMICO DE LA PROPUESTA DE CONTRATO No. THF-11011

1. GENERALIDADES:

Mediante el Decreto 4134 de 3 de noviembre de 2011, se creó la Agencia Nacional de Minería ANM, como una agencia estatal de naturaleza especial, adscrita al Ministerio de Minas y Energía, cuyo objeto es la administración integral de los recursos minerales de propiedad del Estado, promover su aprovechamiento óptimo y sostenible.

Ahora bien, mediante convenio interadministrativo No. 002 de 2015, que tiene por objeto: “El Delegatario se obliga a realizar todas las actividades y gestiones técnicas, jurídicas, económicas y administrativas necesarias con recursos propios, para el cabal cumplimiento de la función delegada de conformidad con la constitución política de Colombia” y la Resolución No. 0271 del 18 de abril de 2013, prorrogada mediante las Resoluciones Nos. 0229 del 11 de abril de 2014, 210 del 15 de abril de 2015, 229 del 14 de abril de 2016 y 022 del 20 de enero de 2017, es la Secretaría de Minas de la Gobernación de Antioquia la Autoridad Minera competente en jurisdicción de éste Departamento

Con fundamento en lo anterior, La Secretaria de Minas del Departamento de Antioquia, en uso de sus atribuciones tiene la competencia para evaluar técnica, económica y jurídicamente las propuestas de contrato de concesión que presentan los particulares interesados en desarrollar un proyecto minero.

El proceso de contratación y titulación minera se encuentra a cargo de la Dirección de Titulación Minera de la Secretaria de Minas del Departamento de Antioquia, quien, a través del archivo de la dependencia recepciona los documentos soportes de las propuestas que previamente fueron radicadas a través de la página web de la Agencia Nacional de Minería (www.anm.gov.co).

Previo el otorgamiento del título minero se debe adelantar un procedimiento administrativo en el que se evalúa en primer lugar, que exista un área libre para hacer minería. ¿Qué significa esto? que no tenga superposición con un área excluida para la minería, las cuales se encuentran determinadas en la normatividad que regula la materia, y que no presente superposición con alguna otra propuesta de contrato. En segundo lugar, se evalúa que el interesado cumpla con los requisitos de orden técnico, económico y jurídico previstos en la ley minera para el otorgamiento de un título minero.

Al respecto es de señalar que entre las zonas excluidas de la minería se encuentran: Parques Nacionales Naturales, Parques Naturales Regionales, Zonas de Reservas Natural Protectoras y los Páramos y Humedales con categoría Ramsar. La Agencia Nacional de Minería, en calidad de Autoridad Minera Nacional, está en constante coordinación con el Ministerio de Ambiente y Desarrollo Sostenible, Parques Nacionales Naturales y las Corporaciones Autónomas Regionales con el fin de mantener actualizadas las áreas excluidas y restringidas de minería, e incluirlos en el Catastro Minero Colombiano.





El objetivo del procedimiento tendiente a la contratación minera, que se encuentra a cargo de la Dirección de Titulación Minera, busca verificar que la propuesta de contrato de concesión reúna la totalidad de los requisitos definidos por la normatividad minera, tales como:

- Verificación de requisitos técnicos, económicos y jurídicos
- Concertación con los entes territoriales
- Participación ciudadana

De acuerdo con los lineamientos de las sentencias proferidas por la Corte Constitucional, se estipuló un protocolo por parte de la Autoridad Minera Nacional, en el que además de la concertación con los Alcaldes Municipales y luego de evaluados los elementos técnicos, económicos y jurídicos, la Secretaría de Minas del Departamento de Antioquia debe realizar una **Audiencia de Participación Ciudadana**, en la que se presentan todos los proyectos mineros que fueron determinados como viables para el municipio en el que se llevará a cabo la audiencia, la cual permite la inscripción de personas que quieran intervenir, expresar sus inquietudes, preguntas y/o comentarios sobre dichas propuestas.

Esta audiencia tiene por objeto que la comunidad se entere, sobre los proyectos mineros que se van a realizar en el municipio, quienes los ejecutaran, actividades que se van a desarrollar, así como los posibles impactos de los proyectos exploratorios, y se habla de exploratorios, toda vez que en esta etapa no se sabe si todos los proyectos van a llegar a la etapa de explotación.

La participación en la audiencia es libre, siendo necesaria la inscripción para las intervenciones y dejar consignados las inquietudes sobre el proyecto de su interés.

Una vez se cumplan todos estos requisitos, se puede suscribir un contrato de concesión, el cual es otorgado por un término de 30 años, el cual comprende las siguientes etapas:

Figura N°1 Ciclo Minero

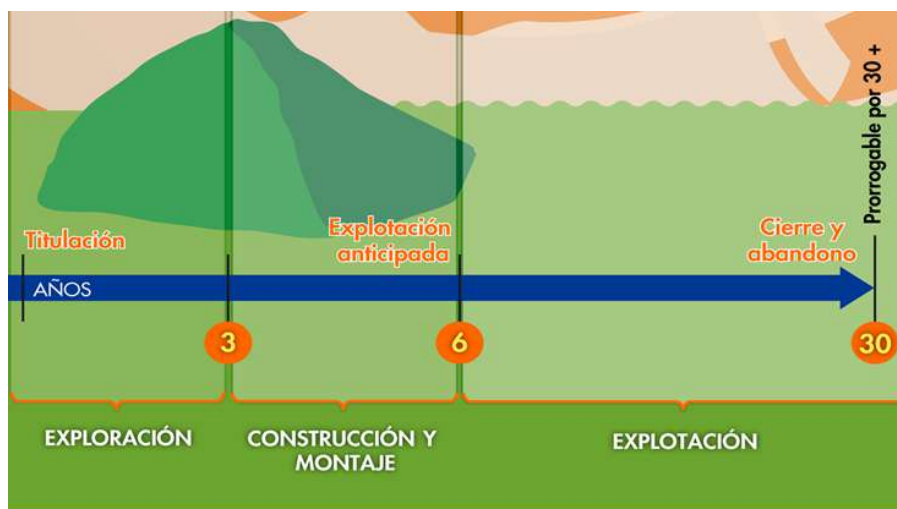



Retomando la definición que trae el artículo 45 de la Ley 685 de 2001- Código de Minas- sobre el contrato de concesión minera este “(...) es el que se celebra entre el Estado y un particular para efectuar, por cuenta y riesgo de este, los estudios, trabajos y obras de exploración de minerales de propiedad estatal que puedan encontrarse dentro de una zona determinada y para explotarlos en los términos y condiciones establecidos en este Código. Este contrato es distinto al de obra pública y al de concesión de servicio público”, se tiene que la ejecución del título minero se desarrolla por etapas, la cuales corresponden al ciclo minero, así:

- **Etapa N° 1 Exploración:**

Tiene una duración de 3 años, prorrogable hasta por 8 años, de dos en dos. Esta etapa tiene como objetivo calcular las reservas minerales y realizar el Programa de Trabajos y Obras (PTO) y el Estudio de impacto Ambiental (EIA) necesarios para el desarrollo del proyecto minero. En esta etapa, el contratista debe cumplir con los permisos ambientales a los que haya lugar conforme al Plan Único de Exploración (PUE), allegar el informe semestral y anual- Formatos Básicos Mineros (FBM), adquirir una póliza minero ambiental y adicionalmente, cumplir con el pago del canon superficiario.

Como resultado de los estudios y trabajos de exploración, el concesionario, antes del vencimiento definitivo de este período, debe presentar para la aprobación de la autoridad concedente, el Programa de Trabajos y Obras de Explotación que se anexará al contrato como parte de las obligaciones, el cual debe contener los siguientes elementos y documentos:

1. Delimitación definitiva del área de explotación.
2. Mapa topográfico de dicha área.
3. Detallada información cartográfica del área y, si se tratare de minería marina especificaciones batimétricas.
4. Ubicación, cálculo y características de las reservas que habrán de ser explotadas en desarrollo del proyecto.
5. Descripción y localización de las instalaciones y obras de minería, depósito de minerales, beneficio y transporte y, si es del caso, de transformación.
6. Plan Minero de Explotación, que incluirá la indicación de las guías técnicas que serán utilizadas.
7. Plan de Obras de Recuperación geomorfológica paisajística y forestal del sistema alterado.
8. Escala y duración de la producción esperada.
9. Características físicas y químicas de los minerales por explotarse.
10. Descripción y localización de las obras e instalaciones necesarias para el ejercicio de las servidumbres inherentes a las operaciones mineras.
11. Plan de cierre de la explotación y abandono de los montajes y de la infraestructura.

Simultáneamente con el Programa de Trabajos y Obras –PTO, el contratista debe presentar el estudio que demuestre la factibilidad ambiental de dicho programa, sin la aprobación expresa de este estudio y la expedición de la Licencia Ambiental correspondiente, no habrá lugar a la iniciación de los trabajos y obras





de explotación minera. Adicionalmente las obras de recuperación geomorfológica, paisajística y forestal del ecosistema alterado deben ejecutarse por profesionales afines a cada una de estas labores. Dicha licencia con las restricciones y condicionamientos que imponga al concesionario, formarán parte de sus obligaciones contractuales.

Adicionalmente, de acuerdo a la resolución 708 de 2016 de la ANM, el titular minero debe presentar el **Plan de Gestión Social a la autoridad minera, a más tardar dentro de los 30 días anteriores a la fecha de finalización de la etapa de exploración**, en el entendido que la ejecución de dicho plan debe iniciarse con la etapa de construcción y montaje.

- **Etapa 2 Construcción y Montaje:**

Esta etapa tiene una duración de 3 años, prorrogable por 1 año más, se realiza luego y solo si la Secretaria de Minas del Departamento de Antioquia aprueba el PTO, y la autoridad ambiental competente aprueba el plan de manejo ambiental o de licenciamiento ambiental¹. Esta etapa tiene como objetivo realizar las obras de infraestructura y montaje para la etapa de explotación, adicionalmente, el concesionario debe cumplir con las obligaciones de pago de canon superficiario, el informe semestral y anual- Formatos Básicos Mineros (FBM) y el pago de la póliza minero ambiental.

Así mismo, si existe en el área objeto del contrato presencia de comunidades indígenas, comunidades negras, afrocolombianas, raizales, palenqueras o ROM, el contratista debe adelantar el trámite de consulta previa conforme las disposiciones legales, además, si el título está dentro de un área de reserva forestal de Ley 2ª, debe solicitar la fase de sustracción definitiva. Solo si se cumplen estas condiciones, cuando haya lugar, se puede pasar a la etapa de explotación.

- **Etapa 3 Explotación por el tiempo remanente del contrato prorrogable por 30 años más.**

En este periodo se extrae, capta, beneficia y comercializa el mineral y unas veces se termine el plazo de ejecución del contrato, se realiza el cierre y abandono de los montajes y de la infraestructura. Las obligaciones del concesionario en esta etapa, son el pago de regalías (diferenciadas por tipo de mineral), la presentación de los informes semestrales y anuales para la fiscalización- Formatos Básicos Mineros (FBM) y cumplir con los informes a las autoridades ambientales y el pago de la póliza minero- ambiental.

Es de anotar que, a la terminación del contrato, el concesionario está obligado a dejar en condiciones aptas para el uso normal de los frentes de trabajo utilizables, las obras destinadas a las servidumbres y las conservación, mitigación y adecuación ambiental.

La Dirección de Fiscalización Minera de la Secretaría de Minas, es la encargada de realizar el seguimiento y fiscalización a la ejecución del título minero en sus distintas etapas, destacando que en la

¹ De acuerdo al tamaño del proyecto si es pequeña, mediana y gran minería.



GOBERNACIÓN DE ANTIOQUIA



etapa de exploración, se debe dar cumplimiento a lo establecido en el Programa Mínimo Exploratorio – Formato A, documento que contempla las actividades que se deben ejecutar, la inversión necesaria y los manejos ambientales y laborales mínimos que tendrán que desarrollarse en el ejercicio de las actividades exploratorias. Este documento, hace parte integral del contrato de concesión y, por tanto, se constituye en un instrumento de seguimiento y fiscalización del correspondiente título en esta etapa.





2. EVALUACION DE LA PROPUESTA DE CONTRATO DE CONCESION THF-11011

2.1 ANTECEDENTES

Que el proponente ANDINO COMMODITIES S A S, identificado con NIT. 900863247, radicó el día 15 de agosto de 2018, la propuesta de contrato de concesión para la exploración y explotación de un yacimiento clasificado técnicamente como MINERALES DE COBRE Y SUS CONCENTRADOS, MINERALES DE MOLIBDENO Y SUS CONCENTRADOS, MINERALES DE ORO Y SUS CONCENTRADOS, MINERALES DE PLATA Y SUS CONCENTRADOS, MINERALES DE PLATINO (INCLUYE PLATINO, PALADIO, RUTENIO, RODIO, OSMIO) Y SUS CONCENTRADOS, MINERALES DE PLOMO Y SUS CONCENTRADOS, MINERALES DE ZINC Y SUS CONCENTRADOS ubicado en los municipios de REMEDIOS Y SEGOVIA Departamento de ANTIOQUIA, a la cual le correspondió el expediente No. THF-11011.

Durante el trámite se han efectuado las siguientes actuaciones administrativas:

- Radicación Web a través de la plataforma AnnA Minería.
- Que el día 01 de septiembre de 2021, se realizó evaluación técnica de la propuesta de contrato de concesión.
- El día 30 de agosto de 2021, se realizó evaluación jurídica de la propuesta de contrato de concesión.
- Que el 22 de diciembre de 2021, se evaluó económicamente la propuesta de contrato de concesión.

3. EVALUACIÓN JURÍDICA:

Durante la evaluación jurídica, se verifica que el proponente cuente con la capacidad legal para formular propuestas de tendientes a la concesión minera y para celebrar el correspondiente contrato. Esto se refiere, en el caso de las personas naturales, que cuente con la capacidad de que trata el artículo 1502 del Código Civil y en el caso de las personas jurídicas, públicas o privadas, que en su objeto se encuentren incluidas, expresa y específicamente, las actividades de exploración y explotación minera.

3.1 Capacidad Legal

El día 30 de agosto de 2021, se realizó la evaluación jurídica de la propuesta, en el cual se evidencia que en su objeto social se establece las actividades de exploración y explotación. Por lo tanto, cuenta con la capacidad de que trata el artículo 17 de la Ley 685 de 2001.

3.2 Inhabilidades e Incompatibilidades

Consultado el sistema de Información de Registro de Sanciones y Causas de Inhabilidad –SIRI de la Procuraduría General de la Nación, el Sistema de Información del Boletín de Responsables Fiscales “SIBOR” de la Contraloría General de la República y el Sistema de Antecedentes Judiciales de la Policía





GOBERNACIÓN DE ANTIOQUIA



Nacional de Colombia, se determinó que las proponentes, NO se encuentran incurso en causal de inhabilidad para contratar con el Estado.

4. EVALUACIÓN TÉCNICA

4.1 Definición del área a contratar

Una vez adelantada la evaluación técnica del área solicitada se determinó un área de **9063,8578** hectáreas correspondientes a 7421 celdas, determinadas como libres susceptibles de contratar, distribuidas en una (01) zona, la cual se encuentra libre de superposiciones con solicitudes, títulos y zonas excluibles de la minería, previo cumplimiento y aprobación de los requisitos establecidos por la autoridad minera y ambiental.

El área está ubicada en las veredas **Altos de Manila, La Manuela, Cañaveral de Chicamoche, El Helechal, El Aguacate, La Argentina y Pueblo Nuevo** de los municipios de **REMEDIOS Y SEGOVIA** Departamento de **Antioquia**, como se muestra en el gráfico N°2:

Gráfica N°2 Ubicación geográfica del área de interés

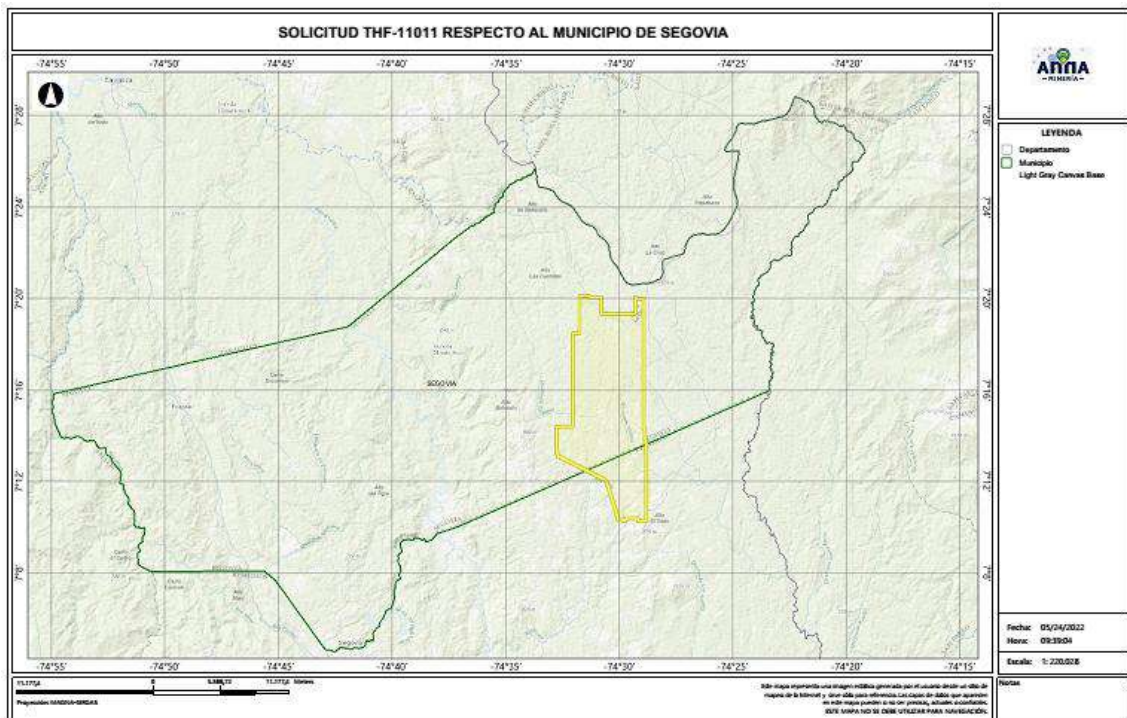

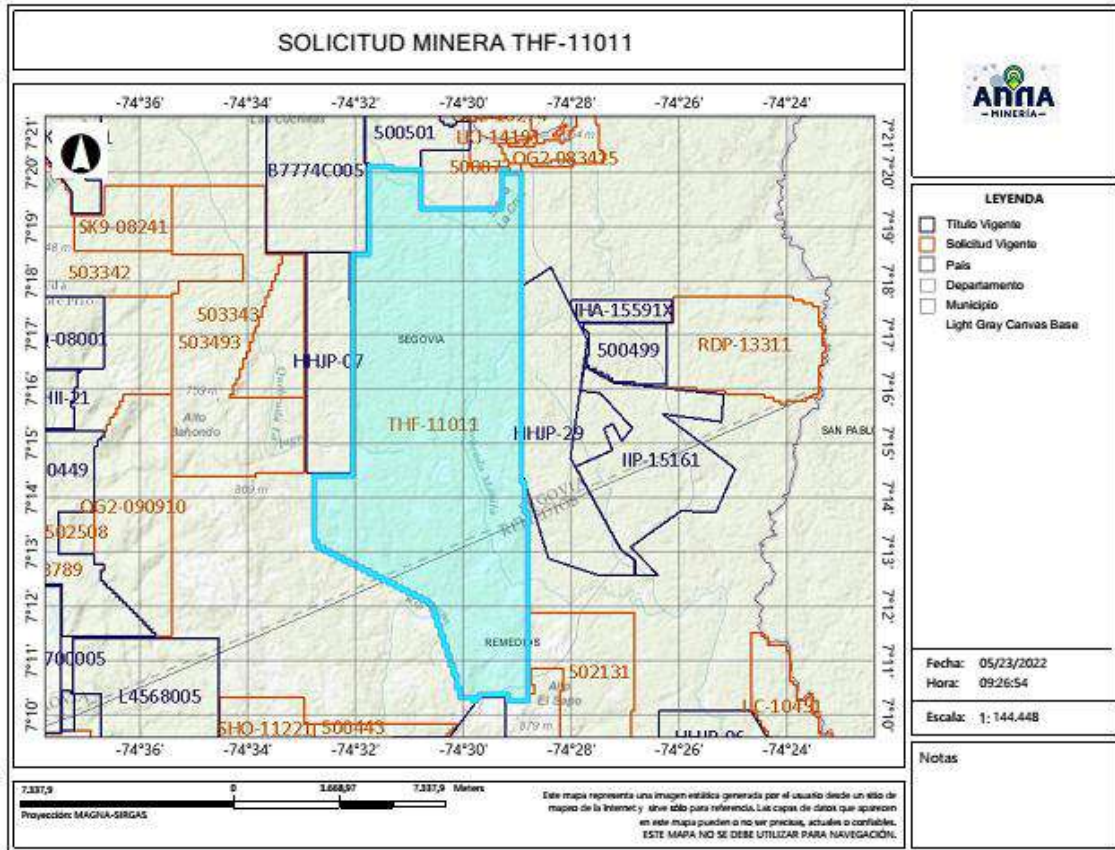

4.2 Evaluación Programa Mínimo Exploratorio -Formato A

El Formato A es un documento de consulta de naturaleza técnica, donde se plasman las actividades mínimas que se ejecutan en la etapa de exploración, la inversión necesaria, los manejos ambientales y laborales durante la ejecución de tales actividades. Como ya se mencionó, este documento técnico hace parte integral del contrato y se constituye en un instrumento para adelantar el seguimiento y fiscalización del título minero en la etapa de exploración.

- Actividades

Las actividades exploratorias hacen referencia a los estudios, trabajos y obras dirigidos a estimar técnicamente los recursos minerales, la ubicación y las características de los depósitos o yacimientos, los medios y métodos para la explotación y la escala y duración factible de la producción esperada.

Conforme a lo anterior, los proponentes describieron las actividades a realizar durante la etapa exploratoria descrita en la tabla N°1:





Tabla N°1 Actividades Etapa Exploración

Fase (1)	Actividad (2)	Aplica (3a)	No Aplica (3b)	Año de Ejecución de las Actividades	Año de entrega de información a la autoridad
I	Revisión Bibliográfica	X		1	
	Contacto con la comunidad y enfoque social	X		1	
	Base Topográfica del área	X		1	
	Cartografía Geológica	X		1	
	Excavación de Trincheras y Apiques	X		1	
	Geoquímica y otros análisis	X		1	
	Geofísica	X		1	
	Estudio de Dinámica Fluvial del Cauce		X	1	
	Características hidrológicas y sedimentológicas del cauce		X	1	
II	Pozos y galerías exploratorias		X	2	
	Perforaciones profundas	X		2	
	Muestreo y análisis de calidad	X		2	
	Estudio geotécnico	X		2	
	Estudios hidrológicos	X		2	
	Estudio Hidrogeológico	X		2	
III	Evaluación y modelo geológico	X		3	
	Actividades exploratorias adicionales		X	3	

- Idoneidad ambiental

La Secretaria de Minas, durante el proceso la evaluación técnica verifica que los proponentes, conforme lo dispuesto por la Corte Constitucional en sentencia C-389 de 2016, acojan lo dispuesto en las guías minero ambientales adoptadas por el ministerio de ambiente mediante Resolución 18-0861 del 20 de agosto de 2002; estas guías señalan los manejos mínimos que debe prever y cumplir por el titular minero para adelantar dicha etapa.

Conforme a lo anterior, en el Formato A, se establecieron las actividades ambientales a realizar durante la etapa exploratoria, determinándose en el concepto técnico que el proponente cumple con lo establecido en el artículo 271 de la Ley 685 de 2001 y la Resolución 143 de 2017, tal como se muestra en la tabla N°2.

Tabla N°2 Actividades de Manejo Ambiental

	Actividad	Aplica (4a)	No aplica (4b)
2. Aspectos	Selección optima de sitios de campamentos y helipuertos	X	
	Manejos de aguas lluvias	X	
	Manejo de aguas residuales domesticas	X	
	Manejo de cuerpos de agua	X	
	Manejo de material particulado y gases	X	
	Manejo de ruido	X	





Manejo de combustibles	X	
Manejo de taludes	X	
Manejo de accesos	X	
Manejo de residuos sólidos	X	
Adecuación y recuperación de sitios de uso temporal	X	
Manejo de fauna y flora	X	
Plan de gestión social	X	
Capacitación de personal	X	
Contratación de mano de obra no calificada	X	
Rescate arqueológico	X	
Manejo de hundimientos		X

Por otra parte, si para el desarrollo de los trabajos de exploración el concesionario requiere en forma ocasional o transitoria el uso y/o aprovechamiento de recursos naturales renovables tales como concesión de aguas, permiso de vertimientos, permisos de ocupación de cauces, permiso de aprovechamiento forestal o permisos de emisiones atmosféricas, deberá tramitar y obtenerlos ante la autoridad ambiental, este caso ante **CORANTIOQUIA (Corporación Autónoma Regional del Centro de Antioquia)**.

Idoneidad laboral

La idoneidad laboral hace referencia a los perfiles profesionales calificados necesarios en el desarrollo de las actividades mineras y ambientales, con los cuales, se busca garantizar que quienes realizan la actividad, cuenten con el conocimiento y la experticia para dar cumplimiento a los objetivos, parámetros y estándares que cada actividad exige.

Para ello, la Agencia Nacional de Minería- ANM y por ende esta Delegada, en cumplimiento de la orden judicial, definió un listado de perfiles que, por su conocimiento, son considerados idóneos para garantizar el cumplimiento de los parámetros técnicos legales que cada actividad exige.

Con base en dicho listado, el proponente debe indicar el perfil profesional que empleará en la ejecución de cada actividad y la Secretaria evalúa si dicho perfil se ajusta a los mínimos de idoneidad.

- Revisión Bibliográfica: Hace referencia a la recopilación y análisis de la literatura existente relacionada con geología y topografía del área donde se realizará el proyecto minero. Esta actividad puede ser desarrolladas por profesionales en ingeniería ambiental, de minas, geología o geólogo.
- Contacto con la comunidad y enfoque social: Esta actividad está relacionada con las reuniones y talleres con la comunidad, en los cuales se identifique el proyecto, se expliquen los objetivos, alcances y bondades del mismo y pueden ser desarrolladas por un trabajador social o comunicador o antropólogo.





- Base Topográfica del área: Esta actividad tiene que ver con el conjunto de métodos y técnicas que se utilizan para la representación plana de zonas no muy extensas de la superficie terrestre y que expresan la configuración del terreno y sus accidentes naturales y artificiales. Se considera que esta actividad puede ser desarrolladas por profesionales en ingeniería ambiental, de minas, geología o geólogo.
- Cartografía Geológica: Se refiere a la construcción mapas bajo la ciencia de la geología. Modelo descriptivo de la mineralización, mantos y capas que se presentan en el área. Esta actividad desarrollarse por profesionales en ingeniería ambiental, de minas, geología o geólogo.
- Excavación de Trincheras y Apiques: Son las labores encaminadas a verificar la información de superficie y controlar la continuidad lateral y vertical de las diferentes estructuras, mantos, sustancias y cuerpos mineralizados, niveles de arenas y gravas. Se considera que esta actividad puede desarrollarse por profesionales del área de la ingeniería ambiental, de minas, geología o geólogo.
- Geoquímica y otros análisis: Se refiere al muestreo sistemático (sedimentos activos, suelos y rocas) en los drenajes, aforamientos, túneles, trincheras, etc. para determinar los contenidos de los metales preciosos. Para desarrollar esta actividad las profesiones que se consideran idóneas son: ingeniería ambiental, de minas, geología o geólogo.
- Geofísica: Esta actividad se realiza para descifrar niveles y cuerpos guías de exploración que pueden acompañar a la mineralización en profundidad y que generalmente son muy útiles en la búsqueda de las zonas con mayor concentración de la sustancia mineral. En la determinación de niveles de arenas y gravas es común utilizar los sondeos eléctricos verticales. Se considera que esta actividad puede ser desarrolladas por profesionales en ingeniería ambiental, de minas, geología o geólogo.
- Estudio de Dinámica Fluvial del Cauce: Se realizan con el fin de determinar los procesos dinámicos y el sistema fluvial característico de la corriente fluvial, teniendo en cuenta los criterios geomorfológicos, clasificación de los sistemas fluviales y la disponibilidad del recurso. Se considera que profesiones como la ingeniería ambiental, de minas, geología hidrología y topografía, son las idóneas para ejecutarlas.
- Características hidrológicas y sedimentológicas del cauce: Para el caso de los materiales de arrastre, en las épocas de verano e invierno se deberán determinar las condiciones hidráulicas del río, su capacidad de arrastre y sedimentación a lo largo de su cauce. Esta actividad puede ser desarrolladas por profesionales en ingeniería ambiental, de minas, geología o geólogo, hidrólogos e hidrogeólogos.





- Pozos y galerías exploratorias: Esta actividad se realiza con el fin de verificar la continuidad de las sustancias mineralizadas en profundidad, y que permite obtener una primera aproximación de la geometría y recursos del yacimiento. Para desarrollar esta actividad se consideran que profesiones idóneas son la ingeniería ambiental, de minas o geología.
- Perforaciones profundas: Esta actividad se realiza con el fin de verificar la continuidad de las sustancias mineralizadas en profundidad, y que permite obtener una primera aproximación de la geometría y recursos del yacimiento y se considera que los ingenieros ambientales, de minas, geología o geólogo, son los idóneos para desarrollar dicha actividad.
- Muestreo y análisis de calidad: Se elaborará y ejecutará un plan de muestreo de los mantos y cuerpos mineralizados, definiendo la cantidad y tipo de muestras, y los análisis a ejecutar en el laboratorio y se considera que puede ser desarrolladas por profesionales en ingeniería ambiental, de minas, geología o geólogo.
- Estudio geotécnico: Esta actividad permite realizar los análisis de los sistemas de discontinuidades geológicas presentes en el macizo rocoso, análisis de estabilidad y probabilidad de falla de taludes en roca y rellenos y demás análisis geotécnicos necesarios para conocer las propiedades geomecánicas de suelo y roca y sus efectos en las operaciones mineras, tales como perforación y voladura. Los profesionales en geotecnia son los idóneos para desarrollar dicha actividad.
- Estudio hidrológico: Con el estudio hidrológico se determina las características hidrológicas del área contratada, evaluará el comportamiento de la precipitación anual, la extensión de la cuenca hidrográfica, los volúmenes de agua que se manejarían por efecto de la escorrentía superficial, las corrientes naturales del área y sus posibles desviaciones y las alternativas del control de inundaciones. Para esta actividad, se estimó que los profesionales en hidrología son los idóneos para desarrollarlas.
- Estudio hidrogeológico: El estudio hidrogeológico permite el conocimiento de las condiciones naturales del agua subterránea, su relación con las aguas de infiltración y corrientes superficiales, tanto en verano como en invierno, los parámetros y constantes hidráulicas del macizo rocoso, el nivel freático, la localización y característica de los acuíferos presentes en el área y los efectos que produciría el agua subterránea sobre la explotación minera. Esta actividad puede ser desarrollada por profesionales en hidrología.
- Evaluación y modelo geológico: En esta actividad se establece el modelo geométrico, de bloques, geológico, estructural y se planteará una hipótesis genética del yacimiento, describiendo los diferentes detalles. Las profesiones que se consideran idóneas para el control y supervisión de esta actividad son ingeniería ambiental, de minas, geología o geólogo.





GOBERNACIÓN DE ANTIOQUIA



Conforme con lo anterior, el proponente en su Formato A, señaló los profesionales que se compromete a disponer los cuales se ajustan a lo establecido por la Agencia Nacional de Minería y por ende esta Delegada.

De igual manera la Agencia Nacional de Minería definió un listado de perfiles idóneos para el desarrollo de las actividades de mitigación ambiental, a saber:

- Selección óptima de sitios de campamentos y helipuertos: Las profesiones que se consideran idóneas para el control y supervisión de esta actividad son ingeniería ambiental, de minas, geología o geólogo, ingeniero forestal, y/o Profesional (GIS)SIG
- Manejos de aguas lluvias: Las profesiones que se consideran idóneas para el control y supervisión de esta actividad son ingeniería ambiental, de minas, geología o geólogo e hidrólogo.
- Manejo de aguas residuales domesticas: Las profesiones que se consideran idóneas para el control y supervisión de esta actividad son ingeniería ambiental, de minas, geología o geólogo.
- Manejos de cuerpos de agua: En el caso de esta actividad se considera que puede ser desarrolladas por profesionales en ingeniería ambiental, de minas, geología o geólogo.
- Manejo de material particulado y gases: Esta actividad puede ser desarrolladas por profesionales en ingeniería ambiental, de minas, geología o geólogo
- Manejo del ruido: Las profesiones que se consideran idóneas para el control y supervisión de esta actividad son ingeniería ambiental, de minas, geología o geólogo.
- Manejo de combustibles: Las profesiones que se consideran idóneas para el control y supervisión de esta actividad son ingeniería ambiental, de minas, geología o geólogo.
- Manejo de taludes: Esta actividad puede ser desarrolladas por profesionales en ingeniería de minas, geología o geólogo y/o geotecnia,
- Manejo de accesos: Esta actividad puede ser desarrolladas por profesionales en ingeniería ambiental, de minas, geología o geólogo
- Manejo de residuos sólidos: Las profesiones que se consideran idóneas para el control y supervisión de esta actividad son ingeniería ambiental, de minas, geología o geólogo.
- Adecuación y recuperación de sitios de uso temporal: Esta actividad puede ser desarrolladas por profesionales en ingeniería ambiental, forestal, ecología o biología.
- Manejo de fauna y flora: Esta actividad puede desarrollarse por profesionales en ingeniería forestal, ecología o biología.





GOBERNACIÓN DE ANTIOQUIA



- Plan de gestión social: Para esta actividad se estima contar con profesionales en trabajo social, o comunicación o antropología.
- Capacitación de personal: Esta actividad puede desarrollarse por profesionales en trabajo social, o comunicación o antropología.
- Contratación de mano de obra no calificada: Las profesiones que se consideran idóneas para el desarrollo de esta actividad son trabajo social, o comunicación o antropología.
- Rescate arqueológico: esta actividad puede desarrollarse por profesionales en arqueología.
- Manejo de hundimientos: Esta actividad puede ser desarrolladas por profesionales en ingeniería de minas, geología o geólogo y/o geotecnia.

Conforme a lo anterior, en la evaluación técnica, se determinó que el Formato A aportado por las proponentes, cumple con los requisitos establecidos en la Resolución 143 de 2017, en los siguientes términos:

“(...)

Inversiones mínimas en exploración - Formato A

Acerca de información diligenciada por el proponente en el sistema de ANNAMINERIA, relacionada con las Inversiones Mínimas en Exploración, se hacen las siguientes observaciones:

-El programa mínimo exploratorio presentado por el proponente **cumple** con los valores mínimos exigidos por la Resolución 143 del 29 de marzo de 2017, por lo cual se considera **técnicamente aceptable**.

Condiciones de contratación

Área a contratar:	9063,8578 Hectáreas
Número de Celdas:	7421
Municipios:	REMEDIOS Y SEGOVIA - ANTIOQUIA
Minerales:	MINERALES DE COBRE Y SUS CONCENTRADOS, MINERALES DE MOLIBDENO Y SUS CONCENTRADOS, MINERALES DE ORO Y SUS CONCENTRADOS, MINERALES DE PLATA Y SUS CONCENTRADOS, MINERALES DE PLATINO (INCLUYE PLATINO, PALADIO, RUTENIO, RODIO, OSMIO) Y SUS CONCENTRADOS, MINERALES DE PLOMO Y SUS CONCENTRADOS, MINERALES DE ZINC Y SUS CONCENTRADOS
Alinderación:	LA CONTENIDA A CONTINUACION

CELDAS DEL AREA A CONTRATAR DE LA PROPUESTA THF-11011

AREA: 9063,8578 Hectáreas





GOBERNACIÓN DE ANTIOQUIA



N°	CELDA	N°	CELDA	N°	CELDA	N°	CELDA
1	18N02G15P01P	1857	18N02H11E24S	3712	18N02H11M24J	5567	18N02G15K17U
2	18N02G15P02F	1858	18N02H11E19X	3713	18N02H11M09Z	5568	18N02G15P08F
3	18N02G15K22F	1859	18N02H11E19S	3714	18N02H11M04Z	5569	18N02G15P08A
4	18N02G15K17Q	1860	18N02H11E19H	3715	18N02G15P01U	5570	18N02G15P03K
5	18N02G15K17F	1861	18N02H11A19H	3716	18N02G15K16E	5571	18N02G15P03A
6	18N02G15K12F	1862	18N02H11A04S	3717	18N02G15K11P	5572	18N02G15K23Q
7	18N02G15K17L	1863	18N02H11A04H	3718	18N02G15K11J	5573	18N02G15K23F
8	18N02G15K22T	1864	18N02H06M24M	3719	18N02G15P07A	5574	18N02G15K18Q
9	18N02G15K22C	1865	18N02H06M19H	3720	18N02G15P02A	5575	18N02G15K13K
10	18N02G15K17X	1866	18N02H06M09M	3721	18N02G15K17V	5576	18N02G15P08W
11	18N02G15K17M	1867	18N02H06I19M	3722	18N02G15K17W	5577	18N02G15P03L
12	18N02G15K17D	1868	18N02H16A04I	3723	18N02G15K17G	5578	18N02G15P03G
13	18N02G15P02U	1869	18N02H11M14T	3724	18N02G15K12L	5579	18N02G15K23B
14	18N02G15K12U	1870	18N02H16A09P	3725	18N02G15P07M	5580	18N02G15P08M
15	18N02G15K18F	1871	18N02H16A09E	3726	18N02G15P07N	5581	18N02G15P03M
16	18N02G15P08R	1872	18N02H11M14Z	3727	18N02G15P07H	5582	18N02G15K13M
17	18N02G15P08L	1873	18N02H11M14E	3728	18N02G15P02X	5583	18N02G15P13D
18	18N02G15K13G	1874	18N02H11I24Z	3729	18N02G15P02T	5584	18N02G15K18D
19	18N02G15P08S	1875	18N02G15K21U	3730	18N02G15P02M	5585	18N02G15P13E
20	18N02G15K13H	1876	18N02G15K12K	3731	18N02G15K22X	5586	18N02G15P08E
21	18N02G15P08N	1877	18N02G15P02W	3732	18N02G15K22S	5587	18N02G15P03U
22	18N02G15P08I	1878	18N02G15P02G	3733	18N02G15K22M	5588	18N02G15K13J
23	18N02G15P03N	1879	18N02G15K22L	3734	18N02G15K17N	5589	18N02G15P14F
24	18N02G15P03D	1880	18N02G15K17R	3735	18N02G15K12X	5590	18N02G15P14A
25	18N02G15K23Y	1881	18N02G15P07C	3736	18N02G15K12S	5591	18N02G15P09V
26	18N02G15K23I	1882	18N02G15P02H	3737	18N02G15K12N	5592	18N02G15P09F
27	18N02G15K23D	1883	18N02G15P02C	3738	18N02G15P02E	5593	18N02G15P09A
28	18N02G15K18I	1884	18N02G15K22Y	3739	18N02G15K22Z	5594	18N02G15K24V
29	18N02G15K23J	1885	18N02G15K22N	3740	18N02G15K17Z	5595	18N02G15K24A
30	18N02G15K18P	1886	18N02G15K12D	3741	18N02G15K17J	5596	18N02G15K19V
31	18N02G15K13Z	1887	18N02G15K22J	3742	18N02G15K12E	5597	18N02G15K19A
32	18N02G15K13U	1888	18N02G15K17E	3743	18N02G15P03Q	5598	18N02G15K14V
33	18N02G15K14K	1889	18N02G15P03F	3744	18N02G15K23K	5599	18N02G15K04B
34	18N02G15P14B	1890	18N02G15K18V	3745	18N02G15K18A	5600	18N02G15G24G
35	18N02G15P09W	1891	18N02G15K18K	3746	18N02G15K13V	5601	18N02G15G19L
36	18N02G15P04L	1892	18N02G15K13A	3747	18N02G15P03R	5602	18N02G15G14W





GOBERNACIÓN DE ANTIOQUIA



37	18N02G15P04G	1893	18N02G15K23R	3748	18N02G15K18B	5603	18N02G15G14L
38	18N02G15K24B	1894	18N02G15K23L	3749	18N02G15K13L	5604	18N02G15C14G
39	18N02G15K14W	1895	18N02G15K18R	3750	18N02G15P03H	5605	18N02G15P14H
40	18N02G15K14B	1896	18N02G15P08H	3751	18N02G15K23H	5606	18N02G15K09S
41	18N02G15K09W	1897	18N02G15P08C	3752	18N02G15K18S	5607	18N02G15K04X
42	18N02G15K09R	1898	18N02G15P03S	3753	18N02G15K13X	5608	18N02G15K04H
43	18N02G15K09G	1899	18N02G15K18M	3754	18N02G15P03T	5609	18N02G15G24S
44	18N02G15K09B	1900	18N02G15K18C	3755	18N02G15K18N	5610	18N02G15G19H
45	18N02G15K04L	1901	18N02G15P03I	3756	18N02G15K13Y	5611	18N02G15G04H
46	18N02G15G24W	1902	18N02G15K23N	3757	18N02G15P03E	5612	18N02G15C19X
47	18N02G15G24R	1903	18N02G15P08P	3758	18N02G15K23P	5613	18N02G15C14H
48	18N02G15G19R	1904	18N02G15P08J	3759	18N02G15K13P	5614	18N02G15C09X
49	18N02G15G09W	1905	18N02G15K18E	3760	18N02G15K24F	5615	18N02G15C09H
50	18N02G15G04G	1906	18N02G15P09K	3761	18N02G15K09L	5616	18N02G15C04X
51	18N02G10P19L	1907	18N02G15K19K	3762	18N02G15G24B	5617	18N02G15C04M
52	18N02G15P14C	1908	18N02G15P09G	3763	18N02G15G19W	5618	18N02G10P24S
53	18N02G15P09S	1909	18N02G15P04B	3764	18N02G15G19G	5619	18N02G10P24H
54	18N02G15P09C	1910	18N02G15K24R	3765	18N02G15G09B	5620	18N02G10P24C
55	18N02G15K24M	1911	18N02G15K19W	3766	18N02G15C24W	5621	18N02G15P14P
56	18N02G15K24H	1912	18N02G15K04W	3767	18N02G15C24G	5622	18N02G15P09U
57	18N02G15K24C	1913	18N02G15G09G	3768	18N02G15C09W	5623	18N02G15K19J
58	18N02G15K14C	1914	18N02G15G04B	3769	18N02G15C04W	5624	18N02G15K14T
59	18N02G15K09M	1915	18N02G15C24L	3770	18N02G10P24L	5625	18N02G15K09Y
60	18N02G15K09H	1916	18N02G15C19R	3771	18N02G15P09X	5626	18N02G15K09P
61	18N02G15G19M	1917	18N02G15C19G	3772	18N02G15K19X	5627	18N02G15G19T
62	18N02G15G09M	1918	18N02G15C14W	3773	18N02G15K14X	5628	18N02G15G19E
63	18N02G15C14X	1919	18N02G15C04G	3774	18N02G15K09C	5629	18N02G15G14Z
64	18N02G15P04U	1920	18N02G15C04B	3775	18N02G15K04M	5630	18N02G15G09Y
65	18N02G15K19Z	1921	18N02G10P24B	3776	18N02G15G24X	5631	18N02G15G09D
66	18N02G15K19T	1922	18N02G15P09M	3777	18N02G15G19X	5632	18N02G15G04I
67	18N02G15K14N	1923	18N02G15P04H	3778	18N02G15G19S	5633	18N02G15G04D
68	18N02G15K09U	1924	18N02G15P04C	3779	18N02G15C19H	5634	18N02G15C24P
69	18N02G15K04N	1925	18N02G15K19H	3780	18N02G15P14E	5635	18N02G15C19P
70	18N02G15G24J	1926	18N02G15K14S	3781	18N02G15P09T	5636	18N02G15C19J
71	18N02G15G19N	1927	18N02G15K04C	3782	18N02G15P09P	5637	18N02G15C04Y
72	18N02G15G19J	1928	18N02G15G24C	3783	18N02G15P09I	5638	18N02G15C04J
73	18N02G15G14U	1929	18N02G15C24S	3784	18N02G15P09D	5639	18N02G10P24Y





GOBERNACIÓN DE ANTIOQUIA



74	18N02G15G09U	1930	18N02G15C19C	3785	18N02G15P04Y	5640	18N02G15P05Q
75	18N02G15G09N	1931	18N02G15C14S	3786	18N02G15P04E	5641	18N02G15K20A
76	18N02G15G09J	1932	18N02G15C09C	3787	18N02G15K24Y	5642	18N02G15K05Q
77	18N02G15G04Y	1933	18N02G15C04S	3788	18N02G15K24P	5643	18N02G15G25A
78	18N02G15G04E	1934	18N02G15P14D	3789	18N02G15K24E	5644	18N02G15G20A
79	18N02G15C24Z	1935	18N02G15P09N	3790	18N02G15K19P	5645	18N02G15G15A
80	18N02G15C19I	1936	18N02G15P09E	3791	18N02G15K14Y	5646	18N02G15C25F
81	18N02G15C14Z	1937	18N02G15P04T	3792	18N02G15K09N	5647	18N02G15C20F
82	18N02G15C14D	1938	18N02G15K24U	3793	18N02G15K09D	5648	18N02G15C15A
83	18N02G15C14E	1939	18N02G15K24I	3794	18N02G15K04Y	5649	18N02G15C05Q
84	18N02G15C09Z	1940	18N02G15K24J	3795	18N02G15K04U	5650	18N02G10P25Q
85	18N02G15C09P	1941	18N02G15K19D	3796	18N02G15K04I	5651	18N02G10P25K
86	18N02G15C09D	1942	18N02G15K04T	3797	18N02G15G24D	5652	18N02G15P10B
87	18N02G10P24Z	1943	18N02G15G24T	3798	18N02G15G19Y	5653	18N02G15P05R
88	18N02G10P24U	1944	18N02G15G19Z	3799	18N02G15G14T	5654	18N02G15K20B
89	18N02G10P24J	1945	18N02G15G19U	3800	18N02G15G14E	5655	18N02G15K15L
90	18N02G15P10K	1946	18N02G15G19D	3801	18N02G15G09E	5656	18N02G15K10W
91	18N02G15K20F	1947	18N02G15G14J	3802	18N02G15C24Y	5657	18N02G15K10G
92	18N02G15K15K	1948	18N02G15G04U	3803	18N02G15C24U	5658	18N02G15G25B
93	18N02G15K15A	1949	18N02G15C24T	3804	18N02G15C24E	5659	18N02G15G20L
94	18N02G15K10Q	1950	18N02G15C14J	3805	18N02G15C19T	5660	18N02G15G20B
95	18N02G15C25K	1951	18N02G15C09T	3806	18N02G15C14I	5661	18N02G15G15W
96	18N02G15C20Q	1952	18N02G15C09U	3807	18N02G15C04Z	5662	18N02G15G10W
97	18N02G15C20A	1953	18N02G15C09E	3808	18N02G10P24I	5663	18N02G15C25L
98	18N02G15C05A	1954	18N02G15C04T	3809	18N02G10P19Z	5664	18N02G15C20W
99	18N02G15P15R	1955	18N02G15C04D	3810	18N02G10P19U	5665	18N02G15C05R
100	18N02G15K25G	1956	18N02G15C04E	3811	18N02G15P15K	5666	18N02G10P25B
101	18N02G15K10R	1957	18N02G10P24T	3812	18N02G15P15A	5667	18N02G10K25R
102	18N02G15K05W	1958	18N02G10P24N	3813	18N02G15K25A	5668	18N02G15P10M
103	18N02G15G20W	1959	18N02G10P24D	3814	18N02G15K20Q	5669	18N02G15K10C
104	18N02G15G20G	1960	18N02G10P19N	3815	18N02G15K15F	5670	18N02G15K05M
105	18N02G15G10B	1961	18N02G15P10V	3816	18N02G15K05V	5671	18N02G15K05C
106	18N02G15C15L	1962	18N02G15P10F	3817	18N02G15G25K	5672	18N02G15G20X
107	18N02G15C05G	1963	18N02G15K25V	3818	18N02G15G20F	5673	18N02G15C25S
108	18N02G10P15R	1964	18N02G15K25K	3819	18N02G15G05V	5674	18N02G15C25M
109	18N02G10P15L	1965	18N02G15K10K	3820	18N02G15C25A	5675	18N02G15C25H
110	18N02G10P10L	1966	18N02G15G25V	3821	18N02G15C15K	5676	18N02G15C25C





GOBERNACIÓN DE ANTIOQUIA



111	18N02G10P05R	1967	18N02G15G25F	3822	18N02G15C15F	5677	18N02G15C05X
112	18N02G15P15S	1968	18N02G15G15K	3823	18N02G15C05F	5678	18N02G15C05C
113	18N02G15P15M	1969	18N02G15G05F	3824	18N02G10P25V	5679	18N02G10P15M
114	18N02G15K25X	1970	18N02G15G05A	3825	18N02G15P15W	5680	18N02G15P10T
115	18N02G15K25M	1971	18N02G15C10V	3826	18N02G15P10W	5681	18N02G15K25T
116	18N02G15K20M	1972	18N02G15C10K	3827	18N02G15P05G	5682	18N02G15K20N
117	18N02G15K20C	1973	18N02G15C10F	3828	18N02G15K25B	5683	18N02G15K10N
118	18N02G15G15H	1974	18N02G10P25F	3829	18N02G15K10L	5684	18N02G15K05T
119	18N02G15G15C	1975	18N02G15P15G	3830	18N02G15G25W	5685	18N02G15G25T
120	18N02G15G10C	1976	18N02G15P10R	3831	18N02G15G25L	5686	18N02G15G15T
121	18N02G15G05X	1977	18N02G15K20R	3832	18N02G15G05R	5687	18N02G15G15I
122	18N02G15G05S	1978	18N02G15K05B	3833	18N02G15C25G	5688	18N02G15G05D
123	18N02G15G05M	1979	18N02G15G15R	3834	18N02G15C15R	5689	18N02G15C25Y
124	18N02G15G05C	1980	18N02G15G15B	3835	18N02G10P25W	5690	18N02G15C25D
125	18N02G15C10M	1981	18N02G15C10R	3836	18N02G10P25R	5691	18N02G15C20D
126	18N02G15C10C	1982	18N02G15C10G	3837	18N02G10P20R	5692	18N02G15C15T
127	18N02G10P10C	1983	18N02G10P25L	3838	18N02G10P05G	5693	18N02G10P25T
128	18N02G10K25M	1984	18N02G10P15G	3839	18N02G15K20S	5694	18N02G10P25N
129	18N02G15P10Y	1985	18N02G10P05W	3840	18N02G15K05X	5695	18N02G10P20I
130	18N02G15P05T	1986	18N02G10P05L	3841	18N02G15K05S	5696	18N02G10P15Y
131	18N02G15P05I	1987	18N02G10K25G	3842	18N02G15K05H	5697	18N02G10P10T
132	18N02G15K20I	1988	18N02G10K20B	3843	18N02G15C20X	5698	18N02G10P05N
133	18N02G15G20N	1989	18N02G15P10X	3844	18N02G15C20H	5699	18N02G10P05I
134	18N02G15G15D	1990	18N02G15P10C	3845	18N02G10P25C	5700	18N02G15P15U
135	18N02G15G10D	1991	18N02G15K15S	3846	18N02G10P10X	5701	18N02G15K25Z
136	18N02G15G05N	1992	18N02G15K15M	3847	18N02G10K25X	5702	18N02G15K20Z
137	18N02G15C20I	1993	18N02G15K15C	3848	18N02G15P05D	5703	18N02G15K10Z
138	18N02G15C15I	1994	18N02G15K10X	3849	18N02G15K25D	5704	18N02G15K10U
139	18N02G15C10I	1995	18N02G15K10M	3850	18N02G15K20Y	5705	18N02G15G15J
140	18N02G15C05Y	1996	18N02G15G25X	3851	18N02G15K15T	5706	18N02G15G05E
141	18N02G15C05I	1997	18N02G15G25H	3852	18N02G15K15N	5707	18N02G15C20Z
142	18N02G10P05T	1998	18N02G15G15X	3853	18N02G15K10I	5708	18N02G15C20P
143	18N02G10K25Y	1999	18N02G15G10S	3854	18N02G15K05I	5709	18N02G10P10Z
144	18N02G15P15E	2000	18N02G15C15X	3855	18N02G15K05D	5710	18N02G10P05Z
145	18N02G15P10U	2001	18N02G15C10S	3856	18N02G15G20I	5711	18N02G10K25P
146	18N02G15P10E	2002	18N02G10P10H	3857	18N02G15G10I	5712	18N02G10K20E
147	18N02G15K25P	2003	18N02G10K25H	3858	18N02G15C25I	5713	18N02G15Q16F





GOBERNACIÓN DE ANTIOQUIA



148	18N02G15K25E	2004	18N02G10K20C	3859	18N02G15C20N	5714	18N02G15Q16A
149	18N02G15K20U	2005	18N02G15P15T	3860	18N02G15C15D	5715	18N02G15Q11K
150	18N02G15K15J	2006	18N02G15P15D	3861	18N02G15C10Y	5716	18N02G15Q01F
151	18N02G15G25P	2007	18N02G15P10N	3862	18N02G10P20T	5717	18N02G15L21F
152	18N02G15G20Z	2008	18N02G15K25Y	3863	18N02G10K25I	5718	18N02G15L21A
153	18N02G15G20E	2009	18N02G15K05Y	3864	18N02G15P05U	5719	18N02G15L06Q
154	18N02G15G15E	2010	18N02G15K05N	3865	18N02G15K25U	5720	18N02G15H06A
155	18N02G15G10P	2011	18N02G15G25D	3866	18N02G15K20J	5721	18N02G15H01Q
156	18N02G15C15U	2012	18N02G15G20D	3867	18N02G15K10E	5722	18N02G15D21V
157	18N02G15C05E	2013	18N02G15G15Y	3868	18N02G15K05J	5723	18N02G15D11Q
158	18N02G10P25Z	2014	18N02G15G10Y	3869	18N02G15G10Z	5724	18N02G15D11F
159	18N02G10K25U	2015	18N02G15G10T	3870	18N02G15G05U	5725	18N02G15D06Q
160	18N02G15L16Q	2016	18N02G15C15N	3871	18N02G15C15P	5726	18N02G15D06A
161	18N02G15L16A	2017	18N02G15C05D	3872	18N02G15C10P	5727	18N02G15D01Q
162	18N02G15H06F	2018	18N02G10P20D	3873	18N02G15C10J	5728	18N02G10Q11A
163	18N02G15H01F	2019	18N02G10P15D	3874	18N02G15C05J	5729	18N02G10Q06V
164	18N02G15D16V	2020	18N02G10K25N	3875	18N02G10P25E	5730	18N02G10Q01V
165	18N02G15D01F	2021	18N02G15P20E	3876	18N02G10P20Z	5731	18N02G10L21K
166	18N02G10Q21K	2022	18N02G15P10Z	3877	18N02G10P20U	5732	18N02G15Q16B
167	18N02G10Q01Q	2023	18N02G15P05Z	3878	18N02G10P05U	5733	18N02G15Q11L
168	18N02G10Q01A	2024	18N02G15G25Z	3879	18N02G10P05E	5734	18N02G15Q11G
169	18N02G10L16Q	2025	18N02G15G25U	3880	18N02G10K25Z	5735	18N02G15Q11B
170	18N02G15Q16G	2026	18N02G15G10J	3881	18N02G10K20Z	5736	18N02G15Q01G
171	18N02G15L21L	2027	18N02G15C25U	3882	18N02G15Q06Q	5737	18N02G15L11L
172	18N02G15H21L	2028	18N02G15C20E	3883	18N02G15Q06A	5738	18N02G15H21R
173	18N02G15H16R	2029	18N02G15C05U	3884	18N02G15L16F	5739	18N02G15H01R
174	18N02G15H16G	2030	18N02G10P25P	3885	18N02G15L11V	5740	18N02G15H01L
175	18N02G15D21W	2031	18N02G10P25J	3886	18N02G15H21F	5741	18N02G15H01G
176	18N02G15D21L	2032	18N02G10P15Z	3887	18N02G15H11Q	5742	18N02G15D16W
177	18N02G15D06L	2033	18N02G15Q11V	3888	18N02G15H11K	5743	18N02G15D16R
178	18N02G10Q11R	2034	18N02G15Q06K	3889	18N02G15H11F	5744	18N02G15D16L
179	18N02G10Q11L	2035	18N02G15Q01A	3890	18N02G15H06V	5745	18N02G15D16G
180	18N02G10Q06W	2036	18N02G15H16F	3891	18N02G15D21A	5746	18N02G10Q16W
181	18N02G10Q01W	2037	18N02G15H16A	3892	18N02G15D16A	5747	18N02G10Q16L
182	18N02G10Q01B	2038	18N02G15D21Q	3893	18N02G15D11K	5748	18N02G10L21G
183	18N02G10L21R	2039	18N02G15D21F	3894	18N02G15D11A	5749	18N02G10L16R
184	18N02G10L21B	2040	18N02G15D11V	3895	18N02G15D01K	5750	18N02G10L16L





GOBERNACIÓN DE ANTIOQUIA



185	18N02G10L16G	2041	18N02G15D06V	3896	18N02G10Q21Q	5751	18N02G15Q16H
186	18N02G15Q06S	2042	18N02G15D01A	3897	18N02G10Q16F	5752	18N02G15Q11C
187	18N02G15Q01X	2043	18N02G10Q16V	3898	18N02G10Q11V	5753	18N02G15L21S
188	18N02G15L21M	2044	18N02G10Q16K	3899	18N02G10Q06Q	5754	18N02G15L16S
189	18N02G15L11C	2045	18N02G10L21F	3900	18N02G10Q06F	5755	18N02G15H11S
190	18N02G15L01M	2046	18N02G15Q01L	3901	18N02G10L16F	5756	18N02G15H01X
191	18N02G15H11X	2047	18N02G15L11R	3902	18N02G10L16A	5757	18N02G15H01M
192	18N02G15H11H	2048	18N02G15L06G	3903	18N02G15Q06L	5758	18N02G15D16H
193	18N02G15H06X	2049	18N02G15H16W	3904	18N02G15L16L	5759	18N02G15D01H
194	18N02G15D21H	2050	18N02G15H06L	3905	18N02G15L06L	5760	18N02G15D01C
195	18N02G10Q16C	2051	18N02G15H06G	3906	18N02G15L01L	5761	18N02G10Q21X
196	18N02G10Q11S	2052	18N02G15H06B	3907	18N02G15H21B	5762	18N02G10Q06S
197	18N02G10Q11M	2053	18N02G15D21R	3908	18N02G15H16L	5763	18N02G10Q01C
198	18N02G10Q06H	2054	18N02G15D21B	3909	18N02G15H06R	5764	18N02G10L21X
199	18N02G10L16S	2055	18N02G15D11G	3910	18N02G15H01B	5765	18N02G15Q16D
200	18N02G15Q11T	2056	18N02G15D06G	3911	18N02G15D11W	5766	18N02G15Q11Y
201	18N02G15Q11D	2057	18N02G10Q21B	3912	18N02G15D11R	5767	18N02G15Q01D
202	18N02G15L21Y	2058	18N02G10Q11W	3913	18N02G15D01W	5768	18N02G15L11N
203	18N02G15L21N	2059	18N02G10Q06G	3914	18N02G10Q16R	5769	18N02G15L06N
204	18N02G15L16I	2060	18N02G10L21W	3915	18N02G10Q16G	5770	18N02G15L06D
205	18N02G15L11I	2061	18N02G10L16W	3916	18N02G10Q11B	5771	18N02G15L01T
206	18N02G15L01D	2062	18N02G15Q11X	3917	18N02G10Q01R	5772	18N02G15L01N
207	18N02G15H16Y	2063	18N02G15Q06M	3918	18N02G10L16B	5773	18N02G15H21T
208	18N02G15H11T	2064	18N02G15Q06H	3919	18N02G15Q11S	5774	18N02G15H21I
209	18N02G15D11Y	2065	18N02G15Q06C	3920	18N02G15Q11M	5775	18N02G15H11D
210	18N02G15D06N	2066	18N02G15L21X	3921	18N02G15L21H	5776	18N02G15H06I
211	18N02G15D01N	2067	18N02G15L01X	3922	18N02G15L16X	5777	18N02G15H01T
212	18N02G10Q16Y	2068	18N02G15L01H	3923	18N02G15L16M	5778	18N02G15D06Y
213	18N02G10Q11Y	2069	18N02G15L01C	3924	18N02G15L11X	5779	18N02G10Q21D
214	18N02G10Q01Y	2070	18N02G15H16S	3925	18N02G15L06M	5780	18N02G10L21T
215	18N02G15Q17A	2071	18N02G15H06M	3926	18N02G15H11C	5781	18N02G15Q16U
216	18N02G15Q11U	2072	18N02G15H06C	3927	18N02G15H06H	5782	18N02G15Q17F
217	18N02G15Q12K	2073	18N02G15H01C	3928	18N02G15D21X	5783	18N02G15Q11J
218	18N02G15Q06J	2074	18N02G15D21C	3929	18N02G15D11S	5784	18N02G15Q06Z
219	18N02G15Q06E	2075	18N02G15D16S	3930	18N02G15D01X	5785	18N02G15Q06P
220	18N02G15L22F	2076	18N02G15D11C	3931	18N02G10Q06X	5786	18N02G15Q02V
221	18N02G15L22A	2077	18N02G15D06X	3932	18N02G10Q01X	5787	18N02G15Q01P





GOBERNACIÓN DE ANTIOQUIA



222	18N02G15L06Z	2078	18N02G10Q21H	3933	18N02G10Q01M	5788	18N02G15L22V
223	18N02G15L06U	2079	18N02G10Q06C	3934	18N02G10L21C	5789	18N02G15L22K
224	18N02G15L01J	2080	18N02G10Q01H	3935	18N02G10L16C	5790	18N02G15L17F
225	18N02G15H21Z	2081	18N02G10L21H	3936	18N02G15Q16N	5791	18N02G15L12V
226	18N02G15H21P	2082	18N02G15Q01T	3937	18N02G15Q06I	5792	18N02G15L11E
227	18N02G15H17V	2083	18N02G15Q01N	3938	18N02G15L21D	5793	18N02G15L07F
228	18N02G15H16U	2084	18N02G15L21I	3939	18N02G15L16D	5794	18N02G15L01Z
229	18N02G15H16J	2085	18N02G15L06I	3940	18N02G15H21N	5795	18N02G15L02K
230	18N02G15H16E	2086	18N02G15L01I	3941	18N02G15H06Y	5796	18N02G15L02F
231	18N02G15H11U	2087	18N02G15H21Y	3942	18N02G15H01N	5797	18N02G15H17Q
232	18N02G15H12K	2088	18N02G15H16D	3943	18N02G15D21N	5798	18N02G15H17A
233	18N02G15H07A	2089	18N02G15H11N	3944	18N02G15D11T	5799	18N02G15H11P
234	18N02G15D21U	2090	18N02G15H06T	3945	18N02G15D01T	5800	18N02G15H06Z
235	18N02G15D21J	2091	18N02G15H06N	3946	18N02G15D01D	5801	18N02G15H07V
236	18N02G15D22A	2092	18N02G15D21T	3947	18N02G10Q21T	5802	18N02G15H06P
237	18N02G15D16J	2093	18N02G15D21I	3948	18N02G10Q06Y	5803	18N02G15H07F
238	18N02G15D17F	2094	18N02G15D16Y	3949	18N02G10Q06I	5804	18N02G15H02K
239	18N02G15D11J	2095	18N02G15D16T	3950	18N02G10Q01N	5805	18N02G15D11Z
240	18N02G15D07F	2096	18N02G15D11I	3951	18N02G10L16T	5806	18N02G15D12V
241	18N02G10Q16P	2097	18N02G15D06D	3952	18N02G10L16N	5807	18N02G15D11U
242	18N02G10Q17A	2098	18N02G10Q16T	3953	18N02G15Q11Z	5808	18N02G15D11E
243	18N02G10Q12A	2099	18N02G10Q16D	3954	18N02G15Q12F	5809	18N02G15D07K
244	18N02G10L21J	2100	18N02G10Q11I	3955	18N02G15Q07V	5810	18N02G15D01Z
245	18N02G15Q17W	2101	18N02G10Q06T	3956	18N02G15Q02Q	5811	18N02G15D01E
246	18N02G15Q17B	2102	18N02G10Q01T	3957	18N02G15Q02F	5812	18N02G10Q21E
247	18N02G15Q12R	2103	18N02G10L21N	3958	18N02G15L21Z	5813	18N02G10Q16U
248	18N02G15Q12L	2104	18N02G15Q11P	3959	18N02G15L17A	5814	18N02G10Q16J
249	18N02G15L02G	2105	18N02G15Q06U	3960	18N02G15L11J	5815	18N02G10Q11U
250	18N02G15H12L	2106	18N02G15Q07Q	3961	18N02G15L07Q	5816	18N02G10Q07V
251	18N02G15H07R	2107	18N02G15Q01Z	3962	18N02G15L01U	5817	18N02G10Q07K
252	18N02G15H07L	2108	18N02G15L17V	3963	18N02G15H02V	5818	18N02G10Q07A
253	18N02G15H02L	2109	18N02G15L16U	3964	18N02G15H01J	5819	18N02G10Q01J
254	18N02G15D12G	2110	18N02G15L16P	3965	18N02G15D21Z	5820	18N02G10L17K
255	18N02G15D07W	2111	18N02G15L06J	3966	18N02G15D22V	5821	18N02G10L16J
256	18N02G15D07L	2112	18N02G15L07K	3967	18N02G15D21E	5822	18N02G15Q17L
257	18N02G15D02W	2113	18N02G15L06E	3968	18N02G15D16Z	5823	18N02G15Q07W
258	18N02G15D02R	2114	18N02G15L02V	3969	18N02G15D17Q	5824	18N02G15Q02R





GOBERNACIÓN DE ANTIOQUIA



259	18N02G10Q22G	2115	18N02G15L01E	3970	18N02G15D17A	5825	18N02G15L22L
260	18N02G10Q17W	2116	18N02G15H21E	3971	18N02G15D07V	5826	18N02G15L17R
261	18N02G10Q17R	2117	18N02G15H17K	3972	18N02G15D02V	5827	18N02G15L17G
262	18N02G10Q17B	2118	18N02G15H17F	3973	18N02G15D02F	5828	18N02G15L12B
263	18N02G10Q07R	2119	18N02G15H12Q	3974	18N02G10Q22A	5829	18N02G15H17W
264	18N02G10L22W	2120	18N02G15H07K	3975	18N02G10Q12K	5830	18N02G15H12W
265	18N02G10L22L	2121	18N02G15H01P	3976	18N02G10Q12F	5831	18N02G15H12G
266	18N02G15Q07X	2122	18N02G15D17V	3977	18N02G10Q07F	5832	18N02G15H12B
267	18N02G15Q07M	2123	18N02G15D11P	3978	18N02G10L21P	5833	18N02G15H02B
268	18N02G15L22M	2124	18N02G15D02K	3979	18N02G15Q17G	5834	18N02G15D22R
269	18N02G15L12C	2125	18N02G10Q22K	3980	18N02G15Q12W	5835	18N02G15D22L
270	18N02G15L07M	2126	18N02G10Q21J	3981	18N02G15Q02W	5836	18N02G15D12B
271	18N02G15H07M	2127	18N02G10Q17K	3982	18N02G15Q02B	5837	18N02G15D07G
272	18N02G15H02X	2128	18N02G10Q17F	3983	18N02G15L12G	5838	18N02G15D02B
273	18N02G15H02S	2129	18N02G10Q11Z	3984	18N02G15L07G	5839	18N02G10Q12R
274	18N02G15D17S	2130	18N02G10Q01Z	3985	18N02G15H12R	5840	18N02G10Q12B
275	18N02G15D17H	2131	18N02G10Q02Q	3986	18N02G15H02R	5841	18N02G10Q07B
276	18N02G15D07X	2132	18N02G10Q02K	3987	18N02G15D17W	5842	18N02G15Q17M
277	18N02G15D02H	2133	18N02G10Q01E	3988	18N02G15D12W	5843	18N02G15Q07H
278	18N02G10Q22X	2134	18N02G10L22K	3989	18N02G15D12L	5844	18N02G15Q02M
279	18N02G10Q17M	2135	18N02G10L16Z	3990	18N02G10Q07W	5845	18N02G15L17H
280	18N02G10Q07C	2136	18N02G15Q12G	3991	18N02G10L17R	5846	18N02G15L12M
281	18N02G10Q02S	2137	18N02G15Q07L	3992	18N02G15Q12M	5847	18N02G15L07C
282	18N02G10L22X	2138	18N02G15Q02G	3993	18N02G15Q02C	5848	18N02G15L02M
283	18N02G10L22S	2139	18N02G15L22W	3994	18N02G15L17X	5849	18N02G15L02C
284	18N02G15Q22D	2140	18N02G15L17B	3995	18N02G15L07S	5850	18N02G15H07H
285	18N02G15Q07I	2141	18N02G15L07R	3996	18N02G15H17C	5851	18N02G15H02M
286	18N02G15L22T	2142	18N02G15L02R	3997	18N02G15H07X	5852	18N02G15D17M
287	18N02G15L22N	2143	18N02G15H22R	3998	18N02G15H02C	5853	18N02G15D12S
288	18N02G15L22I	2144	18N02G15H17R	3999	18N02G15D12C	5854	18N02G15D07S
289	18N02G15L22D	2145	18N02G15D22B	4000	18N02G15D07C	5855	18N02G15D02M
290	18N02G15L17Y	2146	18N02G10Q22W	4001	18N02G10Q17X	5856	18N02G10Q17H
291	18N02G15L02D	2147	18N02G10Q22B	4002	18N02G10L17M	5857	18N02G10Q07M
292	18N02G15H22I	2148	18N02G10Q02W	4003	18N02G15Q17T	5858	18N02G10Q07H
293	18N02G15H12Y	2149	18N02G10L22G	4004	18N02G15Q17N	5859	18N02G10L22C
294	18N02G15H12T	2150	18N02G10L22B	4005	18N02G15Q02Y	5860	18N02G15Q17I
295	18N02G15D22N	2151	18N02G10L17L	4006	18N02G15L12I	5861	18N02G15Q12I





GOBERNACIÓN DE ANTIOQUIA



296	18N02G15D22I	2152	18N02G10L17G	4007	18N02G15L07T	5862	18N02G15Q12D
297	18N02G15D17Y	2153	18N02G15Q17C	4008	18N02G15H02I	5863	18N02G15L22Y
298	18N02G15D07N	2154	18N02G15Q02S	4009	18N02G15H02D	5864	18N02G15L12Y
299	18N02G15D02Y	2155	18N02G15Q02H	4010	18N02G15D17T	5865	18N02G15L02Y
300	18N02G10Q17Y	2156	18N02G15L22S	4011	18N02G15D12T	5866	18N02G15H22D
301	18N02G10Q07N	2157	18N02G15L17M	4012	18N02G15D12D	5867	18N02G15H07D
302	18N02G10L22D	2158	18N02G15L17C	4013	18N02G10Q17I	5868	18N02G15D22T
303	18N02G10L17N	2159	18N02G15H22X	4014	18N02G10L17I	5869	18N02G15D22D
304	18N02G15Q17P	2160	18N02G15H12M	4015	18N02G15Q22E	5870	18N02G15D07T
305	18N02G15Q17E	2161	18N02G15H07S	4016	18N02G15Q07Z	5871	18N02G15D07D
306	18N02G15Q07U	2162	18N02G15H07C	4017	18N02G15Q02E	5872	18N02G15D02I
307	18N02G15Q02P	2163	18N02G15H02H	4018	18N02G15L17Z	5873	18N02G15D02D
308	18N02G15L12P	2164	18N02G15D17C	4019	18N02G15L12U	5874	18N02G10Q12D
309	18N02G15L07E	2165	18N02G15D12X	4020	18N02G15H22U	5875	18N02G10L22Y
310	18N02G15H22Z	2166	18N02G10Q22C	4021	18N02G15H07E	5876	18N02G15Q12P
311	18N02G15H17P	2167	18N02G10Q12X	4022	18N02G15D07U	5877	18N02G15Q12E
312	18N02G15H12E	2168	18N02G10Q12H	4023	18N02G10Q22E	5878	18N02G15L22Z
313	18N02G15H02J	2169	18N02G10Q07X	4024	18N02G10Q17P	5879	18N02G15L22E
314	18N02G15D22Z	2170	18N02G10Q02M	4025	18N02G10Q17J	5880	18N02G15L17U
315	18N02G15D22J	2171	18N02G10L17H	4026	18N02G10Q07U	5881	18N02G15L17E
316	18N02G15D17P	2172	18N02G15Q17Y	4027	18N02G10L17U	5882	18N02G15L07P
317	18N02G15D07P	2173	18N02G15Q12N	4028	18N02G10L17J	5883	18N02G15H07U
318	18N02G10Q22J	2174	18N02G15H12N	4029	18N02G15Q13A	5884	18N02G15D17U
319	18N02G10Q17Z	2175	18N02G15H07I	4030	18N02G15L18A	5885	18N02G15D12Z
320	18N02G10Q12P	2176	18N02G15D17D	4031	18N02G15L08V	5886	18N02G15D12P
321	18N02G10Q02Z	2177	18N02G15D12Y	4032	18N02G15L08K	5887	18N02G15D07J
322	18N02G10Q02E	2178	18N02G15D02T	4033	18N02G15L08F	5888	18N02G15D02J
323	18N02G15Q18K	2179	18N02G10Q22I	4034	18N02G15H18K	5889	18N02G10Q22Z
324	18N02G15Q13V	2180	18N02G10Q02T	4035	18N02G15H13K	5890	18N02G10Q12U
325	18N02G15Q08K	2181	18N02G10Q02D	4036	18N02G15H03V	5891	18N02G10Q07E
326	18N02G15Q08A	2182	18N02G15Q02Z	4037	18N02G15D18A	5892	18N02G10Q02P
327	18N02G15Q03K	2183	18N02G15Q02U	4038	18N02G15D13A	5893	18N02G10L22Z
328	18N02G15L18V	2184	18N02G15L22P	4039	18N02G10Q08K	5894	18N02G10L22P
329	18N02G15L13Q	2185	18N02G15L22J	4040	18N02G15Q18R	5895	18N02G10L17P
330	18N02G15L03K	2186	18N02G15L17P	4041	18N02G15Q13B	5896	18N02G15Q18Q
331	18N02G15L03A	2187	18N02G15L02E	4042	18N02G15Q08L	5897	18N02G15Q08Q
332	18N02G15H08V	2188	18N02G15H22P	4043	18N02G15L18B	5898	18N02G15L23A





GOBERNACIÓN DE ANTIOQUIA



333	18N02G15H03Q	2189	18N02G15H22J	4044	18N02G15L13R	5899	18N02G15L13V
334	18N02G15D23V	2190	18N02G15H12P	4045	18N02G15L13L	5900	18N02G15L08Q
335	18N02G15D23F	2191	18N02G15H02U	4046	18N02G15L13G	5901	18N02G15H18V
336	18N02G15D18Q	2192	18N02G15D22U	4047	18N02G15L13B	5902	18N02G15D18F
337	18N02G15D18K	2193	18N02G15D07Z	4048	18N02G15L08W	5903	18N02G15D13V
338	18N02G15D08F	2194	18N02G10Q17E	4049	18N02G15L03W	5904	18N02G15D13K
339	18N02G15D03V	2195	18N02G10Q12E	4050	18N02G15H18W	5905	18N02G10Q23Q
340	18N02G15D03A	2196	18N02G10Q07J	4051	18N02G15H18G	5906	18N02G10Q23A
341	18N02G10Q18F	2197	18N02G10L22E	4052	18N02G15H18B	5907	18N02G10Q18A
342	18N02G10Q13Q	2198	18N02G15Q18V	4053	18N02G15H13W	5908	18N02G10Q03A
343	18N02G10Q13F	2199	18N02G15Q03Q	4054	18N02G15H03L	5909	18N02G15L13W
344	18N02G10Q13A	2200	18N02G15Q03F	4055	18N02G15D23W	5910	18N02G15L08L
345	18N02G15L23G	2201	18N02G15L18K	4056	18N02G15D18R	5911	18N02G15H23R
346	18N02G15L18W	2202	18N02G15L03V	4057	18N02G15D13L	5912	18N02G15H23B
347	18N02G15L18R	2203	18N02G15H23Q	4058	18N02G15D03G	5913	18N02G15H08G
348	18N02G15L18G	2204	18N02G15H23K	4059	18N02G15D03B	5914	18N02G15D23B
349	18N02G15L08R	2205	18N02G15H08Q	4060	18N02G10Q23W	5915	18N02G15D18L
350	18N02G15L08G	2206	18N02G15D23K	4061	18N02G10Q13B	5916	18N02G10Q18R
351	18N02G15L03R	2207	18N02G15D08K	4062	18N02G10L23B	5917	18N02G10Q03B
352	18N02G15L03L	2208	18N02G15D08A	4063	18N02G15Q23M	5918	18N02G10L18R
353	18N02G15H18R	2209	18N02G10Q18V	4064	18N02G15Q18M	5919	18N02G15Q13C
354	18N02G15H08W	2210	18N02G10Q18K	4065	18N02G15Q13X	5920	18N02G15L23X
355	18N02G15H03R	2211	18N02G10Q08V	4066	18N02G15Q08X	5921	18N02G15L23M
356	18N02G15D13G	2212	18N02G10Q08Q	4067	18N02G15Q08H	5922	18N02G15L23H
357	18N02G15D08W	2213	18N02G10Q03K	4068	18N02G15Q08C	5923	18N02G15L18H
358	18N02G15D03L	2214	18N02G10Q03F	4069	18N02G15L13H	5924	18N02G15L13S
359	18N02G10Q18W	2215	18N02G10L23Q	4070	18N02G15H18X	5925	18N02G15L08S
360	18N02G10Q18B	2216	18N02G10L23K	4071	18N02G15H08M	5926	18N02G15H03C
361	18N02G10Q08G	2217	18N02G10L23A	4072	18N02G15D18C	5927	18N02G15D13S
362	18N02G10Q03W	2218	18N02G10L18V	4073	18N02G15D13M	5928	18N02G15D08H
363	18N02G10Q03G	2219	18N02G10L18Q	4074	18N02G15D03X	5929	18N02G10Q18H
364	18N02G15L03X	2220	18N02G10L18K	4075	18N02G10Q13M	5930	18N02G10Q13C
365	18N02G15D23C	2221	18N02G15Q18L	4076	18N02G10Q08M	5931	18N02G15Q18N
366	18N02G15D18X	2222	18N02G15Q18B	4077	18N02G15Q23N	5932	18N02G15Q08T
367	18N02G15D18H	2223	18N02G15Q13R	4078	18N02G15Q13T	5933	18N02G15Q08I
368	18N02G15D13C	2224	18N02G15Q08B	4079	18N02G15L13N	5934	18N02G15Q03N
369	18N02G15D03M	2225	18N02G15H03W	4080	18N02G15L08T	5935	18N02G15Q03D





GOBERNACIÓN DE ANTIOQUIA



370	18N02G10Q18M	2226	18N02G15H03B	4081	18N02G15L08N	5936	18N02G15L23D
371	18N02G10Q18C	2227	18N02G15D08B	4082	18N02G15H08N	5937	18N02G15L18Y
372	18N02G15Q18I	2228	18N02G10Q23B	4083	18N02G15H03T	5938	18N02G15L18T
373	18N02G15Q08D	2229	18N02G10Q18L	4084	18N02G15D23I	5939	18N02G15L18N
374	18N02G15H23N	2230	18N02G10Q18G	4085	18N02G15D13T	5940	18N02G15L08D
375	18N02G15H13Y	2231	18N02G10Q08W	4086	18N02G15D13D	5941	18N02G15H18Y
376	18N02G15H08I	2232	18N02G10Q08R	4087	18N02G15Q23U	5942	18N02G15H03Y
377	18N02G15H03N	2233	18N02G10Q03L	4088	18N02G15Q18E	5943	18N02G15D03I
378	18N02G15H03D	2234	18N02G15Q23H	4089	18N02G15Q03U	5944	18N02G10Q23N
379	18N02G15D23D	2235	18N02G15Q18X	4090	18N02G15L23U	5945	18N02G10Q13I
380	18N02G15D08Y	2236	18N02G15Q18H	4091	18N02G15L23P	5946	18N02G10Q08Y
381	18N02G15D03T	2237	18N02G15Q18C	4092	18N02G15L23J	5947	18N02G10Q08D
382	18N02G10Q23T	2238	18N02G15Q03S	4093	18N02G15L08Z	5948	18N02G15Q08Z
383	18N02G10Q18N	2239	18N02G15L23S	4094	18N02G15L08P	5949	18N02G15Q03P
384	18N02G15Q23P	2240	18N02G15H23M	4095	18N02G15L08E	5950	18N02G15L13J
385	18N02G15Q18U	2241	18N02G15H13C	4096	18N02G15L03E	5951	18N02G15H23E
386	18N02G15Q08U	2242	18N02G15H08H	4097	18N02G15H13J	5952	18N02G15H08E
387	18N02G15Q08P	2243	18N02G10Q23S	4098	18N02G15D03J	5953	18N02G15D23E
388	18N02G15L13Z	2244	18N02G10Q23M	4099	18N02G10Q18Z	5954	18N02G15D08J
389	18N02G15L08J	2245	18N02G10Q23H	4100	18N02G10Q13P	5955	18N02G15D03Z
390	18N02G15H23U	2246	18N02G10Q18X	4101	18N02G15Q24R	5956	18N02G15D03U
391	18N02G15H18Z	2247	18N02G10Q13S	4102	18N02G15Q24G	5957	18N02G10Q23U
392	18N02G15H18J	2248	18N02G10Q13H	4103	18N02G15Q19R	5958	18N02G10Q08Z
393	18N02G15H13P	2249	18N02G10Q08X	4104	18N02G15Q14L	5959	18N02G15Q19K
394	18N02G15H03J	2250	18N02G10Q08C	4105	18N02G15Q09B	5960	18N02G15Q19F
395	18N02G15H03E	2251	18N02G10Q03X	4106	18N02G15Q04W	5961	18N02G15L24K
396	18N02G15D23Z	2252	18N02G15Q23I	4107	18N02G15Q04F	5962	18N02G15L19F
397	18N02G15D23J	2253	18N02G15Q18T	4108	18N02G15L24F	5963	18N02G15L14L
398	18N02G15D08E	2254	18N02G15Q03T	4109	18N02G15L19V	5964	18N02G15L09R
399	18N02G15D03E	2255	18N02G15L13I	4110	18N02G15L09F	5965	18N02G15L09G
400	18N02G10Q18E	2256	18N02G15H13I	4111	18N02G15L04V	5966	18N02G15H24R
401	18N02G10Q13E	2257	18N02G15D23Y	4112	18N02G15L04L	5967	18N02G15H19K
402	18N02G10Q08P	2258	18N02G15D23T	4113	18N02G15L04A	5968	18N02G15H19F
403	18N02G20D04B	2259	18N02G15D23N	4114	18N02G15H24F	5969	18N02G15H09W
404	18N02G15Q19V	2260	18N02G15D18T	4115	18N02G15H14V	5970	18N02G15H09R
405	18N02G15Q19A	2261	18N02G15D18I	4116	18N02G15H14W	5971	18N02G15H09F
406	18N02G15Q14F	2262	18N02G15D13N	4117	18N02G15H09Q	5972	18N02G15D24A





GOBERNACIÓN DE ANTIOQUIA



407	18N02G15Q14A	2263	18N02G10Q13D	4118	18N02G15H04V	5973	18N02G15D09R
408	18N02G15Q04V	2264	18N02G10Q03T	4119	18N02G15H04K	5974	18N02G15D04A
409	18N02G15L19W	2265	18N02G15Q23E	4120	18N02G15H04B	5975	18N02G10Q24G
410	18N02G15L19Q	2266	18N02G15Q13Z	4121	18N02G15D19V	5976	18N02G10Q19Q
411	18N02G15L19G	2267	18N02G15Q08E	4122	18N02G15D19A	5977	18N02G10Q19F
412	18N02G15L14B	2268	18N02G15Q03J	4123	18N02G15D14K	5978	18N02G10Q19A
413	18N02G15L09Q	2269	18N02G15L23Z	4124	18N02G15D09V	5979	18N02G10Q14W
414	18N02G15L09A	2270	18N02G15H18E	4125	18N02G15D09W	5980	18N02G10Q14R
415	18N02G15H24G	2271	18N02G15H13U	4126	18N02G10Q24W	5981	18N02G15Q14S
416	18N02G15H19A	2272	18N02G15H08P	4127	18N02G10Q24Q	5982	18N02G15L14X
417	18N02G15H19B	2273	18N02G15D13E	4128	18N02G10Q24F	5983	18N02G15L04X
418	18N02G15H04Q	2274	18N02G10Q23Z	4129	18N02G10Q19W	5984	18N02G15L04M
419	18N02G15D24F	2275	18N02G10Q18P	4130	18N02G10Q09Q	5985	18N02G15H24C
420	18N02G15D19W	2276	18N02G20D04L	4131	18N02G10Q09F	5986	18N02G15H14H
421	18N02G15D19G	2277	18N02G15Q19W	4132	18N02G10Q09G	5987	18N02G15H09X
422	18N02G15D14Q	2278	18N02G15Q19B	4133	18N02G10Q09B	5988	18N02G15D14H
423	18N02G15D14G	2279	18N02G15Q14B	4134	18N02G10Q04R	5989	18N02G15D09S
424	18N02G15D04R	2280	18N02G15Q09K	4135	18N02G20D04H	5990	18N02G10Q24X
425	18N02G10Q19V	2281	18N02G15Q04Q	4136	18N02G15L14S	5991	18N02G20D09I
426	18N02G10Q14K	2282	18N02G15Q04K	4137	18N02G15L14M	5992	18N02G15Q24N
427	18N02G10Q09V	2283	18N02G15L24W	4138	18N02G15L09X	5993	18N02G15Q24I
428	18N02G10Q04Q	2284	18N02G15L19R	4139	18N02G15L09S	5994	18N02G15Q09Y
429	18N02G20D04X	2285	18N02G15L14V	4140	18N02G15L09M	5995	18N02G15L14T
430	18N02G15Q24X	2286	18N02G15L14Q	4141	18N02G15L04S	5996	18N02G15L04N
431	18N02G15Q19M	2287	18N02G15L14R	4142	18N02G15H24M	5997	18N02G15L04I
432	18N02G15Q09X	2288	18N02G15L14F	4143	18N02G15H14X	5998	18N02G15H19Y
433	18N02G15Q04X	2289	18N02G15H14Q	4144	18N02G15H04X	5999	18N02G15H09Y
434	18N02G15Q04S	2290	18N02G15H14B	4145	18N02G15H04S	6000	18N02G15H09N
435	18N02G15Q04H	2291	18N02G15H09A	4146	18N02G15D24X	6001	18N02G15H09I
436	18N02G15L24S	2292	18N02G15H04L	4147	18N02G15D14C	6002	18N02G15H04Y
437	18N02G15L19X	2293	18N02G15D24R	4148	18N02G10Q24M	6003	18N02G15D24N
438	18N02G15L19C	2294	18N02G15D19Q	4149	18N02G10Q24C	6004	18N02G15D24I
439	18N02G15L09C	2295	18N02G15D19L	4150	18N02G10Q14X	6005	18N02G15D14N
440	18N02G15H19M	2296	18N02G15D14V	4151	18N02G10Q09S	6006	18N02G10Q24T
441	18N02G15H19C	2297	18N02G15D09K	4152	18N02G10Q09C	6007	18N02G10Q19I
442	18N02G15H09S	2298	18N02G15D04G	4153	18N02G20D04I	6008	18N02G10Q14Y
443	18N02G15H09M	2299	18N02G10Q24B	4154	18N02G15Q09D	6009	18N02G10Q14I





GOBERNACIÓN DE ANTIOQUIA



444	18N02G15H09H	2300	18N02G10Q19K	4155	18N02G15L24T	6010	18N02G10Q04Y
445	18N02G15D24S	2301	18N02G10Q14L	4156	18N02G15L24I	6011	18N02G10Q04T
446	18N02G15D19S	2302	18N02G10Q14A	4157	18N02G15L19N	6012	18N02G20D14J
447	18N02G15D09M	2303	18N02G10Q04V	4158	18N02G15L19D	6013	18N02G15Q09P
448	18N02G10Q24H	2304	18N02G10Q04W	4159	18N02G15L14Y	6014	18N02G15L24Z
449	18N02G10Q09H	2305	18N02G15Q24C	4160	18N02G15L04Y	6015	18N02G15L24E
450	18N02G10Q04S	2306	18N02G15Q14C	4161	18N02G15H24Y	6016	18N02G15L14Z
451	18N02G20D04D	2307	18N02G15Q09S	4162	18N02G15H14T	6017	18N02G15H24E
452	18N02G15Q14Y	2308	18N02G15Q09M	4163	18N02G15H04D	6018	18N02G15H14J
453	18N02G15Q14N	2309	18N02G15L24X	4164	18N02G15D14I	6019	18N02G15H04E
454	18N02G15Q14D	2310	18N02G15D24M	4165	18N02G15D09D	6020	18N02G10Q24P
455	18N02G15Q09T	2311	18N02G15D04X	4166	18N02G15D04T	6021	18N02G10Q14Z
456	18N02G15Q04Y	2312	18N02G15D04C	4167	18N02G15D04N	6022	18N02G10Q09J
457	18N02G15Q04D	2313	18N02G10Q19C	4168	18N02G15D04D	6023	18N02G15Q15A
458	18N02G15H19N	2314	18N02G10Q14H	4169	18N02G10Q24Y	6024	18N02G15Q05A
459	18N02G15H14I	2315	18N02G10Q14C	4170	18N02G10Q19T	6025	18N02G15L25K
460	18N02G15H04T	2316	18N02G10Q09X	4171	18N02G10Q14N	6026	18N02G15L20K
461	18N02G15D24Y	2317	18N02G20D09T	4172	18N02G10Q09N	6027	18N02G15H25K
462	18N02G10Q24N	2318	18N02G20D09N	4173	18N02G15Q14U	6028	18N02G15H15Q
463	18N02G10Q09Y	2319	18N02G15Q14T	4174	18N02G15Q09Z	6029	18N02G15H10V
464	18N02G20D09U	2320	18N02G15Q04T	4175	18N02G15Q09E	6030	18N02G15D25A
465	18N02G20D09E	2321	18N02G15Q04N	4176	18N02G15L24U	6031	18N02G15D05K
466	18N02G20D04Z	2322	18N02G15L24D	4177	18N02G15L19U	6032	18N02G10Q25V
467	18N02G20D04E	2323	18N02G15L14I	4178	18N02G15L09U	6033	18N02G10Q20A
468	18N02G15Q19J	2324	18N02G15L09T	4179	18N02G15H19Z	6034	18N02G10Q05V
469	18N02G15L24J	2325	18N02G15L09N	4180	18N02G15H04P	6035	18N02G20D20B
470	18N02G15L19P	2326	18N02G15H19T	4181	18N02G15D24P	6036	18N02G20D15R
471	18N02G15L04J	2327	18N02G15H19I	4182	18N02G15D14E	6037	18N02G20D05B
472	18N02G15L04E	2328	18N02G15H14Y	4183	18N02G15D04Z	6038	18N02G15Q20B
473	18N02G15H24P	2329	18N02G15D19D	4184	18N02G15D04J	6039	18N02G15Q15G
474	18N02G15H19P	2330	18N02G15D14T	4185	18N02G10Q24U	6040	18N02G15Q10R
475	18N02G15H04U	2331	18N02G15D14D	4186	18N02G10Q24J	6041	18N02G15Q10L
476	18N02G15H04J	2332	18N02G15D09Y	4187	18N02G10Q09E	6042	18N02G15Q10B
477	18N02G15D24Z	2333	18N02G15Q14E	4188	18N02G10Q04Z	6043	18N02G15L25L
478	18N02G15D19Z	2334	18N02G15Q09U	4189	18N02G20D10F	6044	18N02G15L20W
479	18N02G15D09U	2335	18N02G15Q04U	4190	18N02G20D10A	6045	18N02G15L20L
480	18N02G15D09J	2336	18N02G15L14P	4191	18N02G20D05Q	6046	18N02G15L05B





GOBERNACIÓN DE ANTIOQUIA



481	18N02G10Q09P	2337	18N02G15H19E	4192	18N02G15Q25A	6047	18N02G15H05L
482	18N02G10Q04U	2338	18N02G15H09Z	4193	18N02G15Q20Q	6048	18N02G15D25W
483	18N02G20D15A	2339	18N02G15H09P	4194	18N02G15Q05Q	6049	18N02G15D05B
484	18N02G20D10V	2340	18N02G15H04Z	4195	18N02G15Q05K	6050	18N02G10Q25W
485	18N02G20D10K	2341	18N02G15D24E	4196	18N02G15L25V	6051	18N02G10Q25G
486	18N02G20D05V	2342	18N02G15D19J	4197	18N02G15L20V	6052	18N02G10Q15L
487	18N02G15Q25V	2343	18N02G15D14Z	4198	18N02G15L20F	6053	18N02G20D15X
488	18N02G15Q20V	2344	18N02G15D04P	4199	18N02G15L15K	6054	18N02G20D10X
489	18N02G15Q15Q	2345	18N02G10Q14U	4200	18N02G15L15F	6055	18N02G15Q25M
490	18N02G15L10K	2346	18N02G10Q14J	4201	18N02G15L05Q	6056	18N02G15Q20S
491	18N02G15H25A	2347	18N02G20D05A	4202	18N02G15L05K	6057	18N02G15Q15C
492	18N02G15H20K	2348	18N02G15Q25K	4203	18N02G15H25V	6058	18N02G15Q10H
493	18N02G15H15K	2349	18N02G15Q25F	4204	18N02G15H15V	6059	18N02G15L20H
494	18N02G15H15A	2350	18N02G15Q20A	4205	18N02G15H15F	6060	18N02G15L10C
495	18N02G15H05F	2351	18N02G15Q15F	4206	18N02G15H10Q	6061	18N02G15H25C
496	18N02G15D20V	2352	18N02G15Q10F	4207	18N02G15D25K	6062	18N02G15H10M
497	18N02G15D20Q	2353	18N02G15Q10A	4208	18N02G15D10V	6063	18N02G15H05M
498	18N02G15D15Q	2354	18N02G15L15V	4209	18N02G15D10F	6064	18N02G15D15S
499	18N02G15D05Q	2355	18N02G15L10Q	4210	18N02G15D10A	6065	18N02G15D05C
500	18N02G20D20L	2356	18N02G15L10F	4211	18N02G15D05F	6066	18N02G10Q20M
501	18N02G20D15B	2357	18N02G15L05F	4212	18N02G10Q25Q	6067	18N02G10Q20C
502	18N02G20D10W	2358	18N02G15H20A	4213	18N02G10Q25A	6068	18N02G10Q10C
503	18N02G15Q25G	2359	18N02G15H10K	4214	18N02G20D10L	6069	18N02G20D25T
504	18N02G15Q25B	2360	18N02G15H05A	4215	18N02G15Q20W	6070	18N02G20D15Y
505	18N02G15Q20R	2361	18N02G15D25F	4216	18N02G15Q20G	6071	18N02G20D15I
506	18N02G15Q10G	2362	18N02G15D20A	4217	18N02G15L15G	6072	18N02G20D05D
507	18N02G15L25B	2363	18N02G15D15K	4218	18N02G15L05R	6073	18N02G15Q25I
508	18N02G15L10B	2364	18N02G15D15F	4219	18N02G15H25G	6074	18N02G15Q10N
509	18N02G15H25L	2365	18N02G10Q25F	4220	18N02G15H20W	6075	18N02G15Q05D
510	18N02G15H15R	2366	18N02G10Q20Q	4221	18N02G15H05G	6076	18N02G15L20T
511	18N02G15H10W	2367	18N02G10Q20F	4222	18N02G15D15W	6077	18N02G15L15Y
512	18N02G15H05B	2368	18N02G10Q15Q	4223	18N02G15D05W	6078	18N02G15L10D
513	18N02G15D25B	2369	18N02G10Q15A	4224	18N02G15D05L	6079	18N02G15L05N
514	18N02G15D20W	2370	18N02G10Q10V	4225	18N02G15D05G	6080	18N02G15L05I
515	18N02G15D20R	2371	18N02G20D10B	4226	18N02G10Q25B	6081	18N02G15H15T
516	18N02G15D15R	2372	18N02G20D05W	4227	18N02G10Q20G	6082	18N02G15D20N
517	18N02G15D10L	2373	18N02G20D05G	4228	18N02G10Q20B	6083	18N02G15D10N





GOBERNACIÓN DE ANTIOQUIA



518	18N02G15D10G	2374	18N02G15Q25W	4229	18N02G20D25C	6084	18N02G10Q25Y
519	18N02G10Q20L	2375	18N02G15Q25L	4230	18N02G20D20S	6085	18N02G10Q20Y
520	18N02G10Q15R	2376	18N02G15Q15L	4231	18N02G20D10H	6086	18N02G10Q15I
521	18N02G10Q10W	2377	18N02G15L20G	4232	18N02G20D05X	6087	18N02G10Q10T
522	18N02G10Q10G	2378	18N02G15L10W	4233	18N02G15Q20M	6088	18N02G20D25U
523	18N02G10Q10B	2379	18N02G15H25R	4234	18N02G15Q20C	6089	18N02G20D25J
524	18N02G15Q25H	2380	18N02G15H25B	4235	18N02G15L15X	6090	18N02G20D20P
525	18N02G15Q25C	2381	18N02G15H15L	4236	18N02G15L15S	6091	18N02G20D15Z
526	18N02G15Q15S	2382	18N02G15H10L	4237	18N02G15L10H	6092	18N02G20D10J
527	18N02G15Q10M	2383	18N02G15D25R	4238	18N02G15L05H	6093	18N02G20D05P
528	18N02G15Q05M	2384	18N02G15D25G	4239	18N02G15H20C	6094	18N02G20D05J
529	18N02G15Q05H	2385	18N02G15D10B	4240	18N02G15H15C	6095	18N02G15Q25J
530	18N02G15L25M	2386	18N02G10Q25R	4241	18N02G15H10C	6096	18N02G15Q20E
531	18N02G15L25H	2387	18N02G10Q20R	4242	18N02G15H05X	6097	18N02G15Q15U
532	18N02G15L05M	2388	18N02G10Q15W	4243	18N02G15D20M	6098	18N02G15Q10J
533	18N02G15L05C	2389	18N02G20D20M	4244	18N02G15D15M	6099	18N02G15Q05U
534	18N02G15H25X	2390	18N02G20D20C	4245	18N02G15D10M	6100	18N02G15L20P
535	18N02G15H20M	2391	18N02G20D10S	4246	18N02G15D05X	6101	18N02G15L15E
536	18N02G15H15X	2392	18N02G20D05S	4247	18N02G10Q15M	6102	18N02G15H25U
537	18N02G15H10H	2393	18N02G15Q20X	4248	18N02G10Q15H	6103	18N02G15H20P
538	18N02G15H05S	2394	18N02G15Q10X	4249	18N02G10Q10X	6104	18N02G15H15Z
539	18N02G15H05C	2395	18N02G15L20S	4250	18N02G10Q10H	6105	18N02G15D25Z
540	18N02G15D25H	2396	18N02G15L20C	4251	18N02G10Q05X	6106	18N02G15D25U
541	18N02G15D25C	2397	18N02G15D25S	4252	18N02G10Q05S	6107	18N02G15D10U
542	18N02G15D10X	2398	18N02G15D05S	4253	18N02G20D25Y	6108	18N02G15D10E
543	18N02G10Q20X	2399	18N02G15D05M	4254	18N02G20D20I	6109	18N02G15D05P
544	18N02G10Q15S	2400	18N02G10Q15C	4255	18N02G20D15N	6110	18N02H16A11K
545	18N02G20D20Y	2401	18N02G20D10N	4256	18N02G20D10D	6111	18N02H16A11F
546	18N02G20D20T	2402	18N02G15Q25N	4257	18N02G15Q25T	6112	18N02H16A06V
547	18N02G20D20N	2403	18N02G15Q20T	4258	18N02G15Q15I	6113	18N02H16A06K
548	18N02G20D10Y	2404	18N02G15Q15T	4259	18N02G15Q05T	6114	18N02H11M16F
549	18N02G20D05Y	2405	18N02G15Q05I	4260	18N02G15L25I	6115	18N02H11M01Q
550	18N02G20D05T	2406	18N02G15L25T	4261	18N02G15L10I	6116	18N02H11I21V
551	18N02G15Q10D	2407	18N02G15L10T	4262	18N02G15H25I	6117	18N02H11I16F
552	18N02G15L20Y	2408	18N02G15H05D	4263	18N02G15H15Y	6118	18N02H11I06K
553	18N02G15H25D	2409	18N02G15D25D	4264	18N02G15H10T	6119	18N02H11E21F
554	18N02G15H15I	2410	18N02G15D20D	4265	18N02G15H10I	6120	18N02H11E16F





GOBERNACIÓN DE ANTIOQUIA



555	18N02G15D25T	2411	18N02G15D15T	4266	18N02G15H05N	6121	18N02H11E06K
556	18N02G15D15Y	2412	18N02G10Q25I	4267	18N02G15D15I	6122	18N02H11E06A
557	18N02G15D05D	2413	18N02G10Q25D	4268	18N02G15D15D	6123	18N02H11E01F
558	18N02G10Q10I	2414	18N02G10Q15T	4269	18N02G10Q10N	6124	18N02H11A16K
559	18N02G20H05P	2415	18N02G20D25P	4270	18N02G10Q10D	6125	18N02H11A06Q
560	18N02G20D20Z	2416	18N02G20D20U	4271	18N02G10Q05T	6126	18N02H11A01Q
561	18N02G20D20E	2417	18N02G20D10E	4272	18N02G20D15J	6127	18N02H06M11Q
562	18N02G20D15U	2418	18N02G20D05U	4273	18N02G20D10Z	6128	18N02H06M06F
563	18N02G20D10U	2419	18N02G15Q10Z	4274	18N02G20D10P	6129	18N02H16E01B
564	18N02G15Q25Z	2420	18N02G15L10J	4275	18N02G15Q25U	6130	18N02H16E01C
565	18N02G15Q20P	2421	18N02G15H20U	4276	18N02G15Q25P	6131	18N02H16A21L
566	18N02G15Q10P	2422	18N02G15H20E	4277	18N02G15Q20U	6132	18N02H16A21G
567	18N02G15L20Z	2423	18N02G15H15U	4278	18N02G15Q20J	6133	18N02H16A21C
568	18N02G15L15P	2424	18N02G15H15J	4279	18N02G15Q05J	6134	18N02H16A16R
569	18N02G15L10Z	2425	18N02G15H10Z	4280	18N02G15L25J	6135	18N02H16A16L
570	18N02G15H25J	2426	18N02G15H10J	4281	18N02G15L25E	6136	18N02H16A11M
571	18N02G15H20J	2427	18N02G15D20U	4282	18N02G15L20U	6137	18N02H16A06W
572	18N02G15H10P	2428	18N02G15D20P	4283	18N02G15L05P	6138	18N02H16A01X
573	18N02G15D25P	2429	18N02G15D15P	4284	18N02G15H20Z	6139	18N02H16A01G
574	18N02G15D25E	2430	18N02G15D10Z	4285	18N02G15H15P	6140	18N02H16A01H
575	18N02G15D10J	2431	18N02G15D05J	4286	18N02G15H10U	6141	18N02H11M16B
576	18N02G10Q15Z	2432	18N02G10Q25Z	4287	18N02G15D25J	6142	18N02H11M06G
577	18N02G10Q15J	2433	18N02G10Q25U	4288	18N02G15D05Z	6143	18N02H11M06C
578	18N02G10Q10P	2434	18N02G10Q25P	4289	18N02G10Q25J	6144	18N02H11M01M
579	18N02H16A16V	2435	18N02G10Q15P	4290	18N02G10Q20P	6145	18N02H11I16B
580	18N02H16A11A	2436	18N02G10Q10J	4291	18N02G10Q20J	6146	18N02H11I11B
581	18N02H11M16Q	2437	18N02H16A21Q	4292	18N02G10Q15U	6147	18N02H11E11W
582	18N02H11M11V	2438	18N02H16A06Q	4293	18N02G10Q10E	6148	18N02H11E11R
583	18N02H11M11F	2439	18N02H16A06A	4294	18N02H16E01K	6149	18N02H11E06L
584	18N02H11M01F	2440	18N02H11M21K	4295	18N02H16A21V	6150	18N02H11E06M
585	18N02H11I21K	2441	18N02H11M06A	4296	18N02H16A01F	6151	18N02H11E06H
586	18N02H11I11F	2442	18N02H11M01A	4297	18N02H11M21V	6152	18N02H11A21L
587	18N02H11I01Q	2443	18N02H11I21A	4298	18N02H11I16K	6153	18N02H11A16G
588	18N02H11E16V	2444	18N02H11I11K	4299	18N02H11I11V	6154	18N02H11A11W
589	18N02H11E16Q	2445	18N02H11I01A	4300	18N02H11E11V	6155	18N02H11A11S
590	18N02H11E06V	2446	18N02H11E21K	4301	18N02H11E11Q	6156	18N02H11A01X
591	18N02H11E06F	2447	18N02H11E21A	4302	18N02H11A21K	6157	18N02H11A01S





GOBERNACIÓN DE ANTIOQUIA



592	18N02H11E01A	2448	18N02H11E01K	4303	18N02H11A11Q	6158	18N02H06M21M
593	18N02H11A21A	2449	18N02H11A21V	4304	18N02H11A01F	6159	18N02H06M21H
594	18N02H11A16F	2450	18N02H11A16A	4305	18N02H06M21V	6160	18N02H06M21C
595	18N02H11A01A	2451	18N02H11A11V	4306	18N02H06M11K	6161	18N02H06M11H
596	18N02H06M21A	2452	18N02H11A11A	4307	18N02H06M06V	6162	18N02H06M06L
597	18N02H06M16K	2453	18N02H11A06A	4308	18N02H06M01V	6163	18N02H06M06C
598	18N02H16E01M	2454	18N02H06M06A	4309	18N02H16A21H	6164	18N02H16A16T
599	18N02H16A11S	2455	18N02H16E01G	4310	18N02H16A21B	6165	18N02H16A16N
600	18N02H16A01B	2456	18N02H16E01H	4311	18N02H16A16G	6166	18N02H16A11I
601	18N02H16A01C	2457	18N02H16A21M	4312	18N02H16A11G	6167	18N02H16A01I
602	18N02H11M21X	2458	18N02H16A16H	4313	18N02H16A11H	6168	18N02H11M21N
603	18N02H11M21H	2459	18N02H16A16C	4314	18N02H16A06X	6169	18N02H11M11T
604	18N02H11M21B	2460	18N02H16A11C	4315	18N02H16A06G	6170	18N02H11M11N
605	18N02H11M16W	2461	18N02H16A06R	4316	18N02H16A01L	6171	18N02H11M11I
606	18N02H11M16C	2462	18N02H16A06S	4317	18N02H11M21G	6172	18N02H11I21T
607	18N02H11M06L	2463	18N02H16A06H	4318	18N02H11M11S	6173	18N02H11I16N
608	18N02H11M01S	2464	18N02H16A06B	4319	18N02H11M11B	6174	18N02H11I11N
609	18N02H11I21W	2465	18N02H11M16M	4320	18N02H11M06X	6175	18N02H11I06D
610	18N02H11I16R	2466	18N02H11M16G	4321	18N02H11M06R	6176	18N02H11E21T
611	18N02H11I11W	2467	18N02H11M16H	4322	18N02H11I21X	6177	18N02H11E16T
612	18N02H11I01X	2468	18N02H11M11X	4323	18N02H11I21S	6178	18N02H11E11I
613	18N02H11I01R	2469	18N02H11M06M	4324	18N02H11I16S	6179	18N02H11E01Y
614	18N02H11I01S	2470	18N02H11M06B	4325	18N02H11I06S	6180	18N02H11A21I
615	18N02H11I01H	2471	18N02H11M01X	4326	18N02H11I06L	6181	18N02H11A16Y
616	18N02H11E21B	2472	18N02H11I21H	4327	18N02H11I01M	6182	18N02H11A16I
617	18N02H11E16C	2473	18N02H11I11M	4328	18N02H11E21M	6183	18N02H11A06T
618	18N02H11E11X	2474	18N02H11I06G	4329	18N02H11E21H	6184	18N02H11A06D
619	18N02H11E11B	2475	18N02H11I06B	4330	18N02H11E11S	6185	18N02H06M16Y
620	18N02H11E06W	2476	18N02H11I01C	4331	18N02H11E11L	6186	18N02H06M16N
621	18N02H11E06G	2477	18N02H11E21X	4332	18N02H11E06X	6187	18N02H06M11N
622	18N02H11E06C	2478	18N02H11E21S	4333	18N02H11E01X	6188	18N02H06M11D
623	18N02H11A21G	2479	18N02H11E21L	4334	18N02H11E01S	6189	18N02H16A16Z
624	18N02H11A16S	2480	18N02H11E16G	4335	18N02H11A16R	6190	18N02H16A06U
625	18N02H11A16M	2481	18N02H11E16B	4336	18N02H11A16H	6191	18N02H16A06E
626	18N02H11A11X	2482	18N02H11E11H	4337	18N02H11A11L	6192	18N02H11M21U
627	18N02H06M21S	2483	18N02H11A21H	4338	18N02H11A11M	6193	18N02H11M16E
628	18N02H06M11R	2484	18N02H11A21C	4339	18N02H11A06X	6194	18N02H11I21P





GOBERNACIÓN DE ANTIOQUIA



629	18N02H06M11M	2485	18N02H11A16X	4340	18N02H11A06S	6195	18N02H11I21E
630	18N02H06M06B	2486	18N02H11A16C	4341	18N02H06M21R	6196	18N02H11I11J
631	18N02H06M01S	2487	18N02H11A11R	4342	18N02H06M21L	6197	18N02H11I06U
632	18N02H16E01I	2488	18N02H11A06W	4343	18N02H06M16W	6198	18N02H11I06P
633	18N02H16A16Y	2489	18N02H11A06M	4344	18N02H06M16X	6199	18N02H11E16U
634	18N02H16A11N	2490	18N02H11A06B	4345	18N02H06M11X	6200	18N02H11A11J
635	18N02H16A01T	2491	18N02H11A06C	4346	18N02H06M01R	6201	18N02H11A06Z
636	18N02H11M21T	2492	18N02H11A01C	4347	18N02H16A21T	6202	18N02H11A06P
637	18N02H11M21D	2493	18N02H06M21B	4348	18N02H16A16I	6203	18N02H06M11P
638	18N02H11M16I	2494	18N02H06M16L	4349	18N02H16A11D	6204	18N02H06M01Z
639	18N02H11M06Y	2495	18N02H06M06R	4350	18N02H11M16Y	6205	18N02H06M01U
640	18N02H11I21D	2496	18N02H06M01W	4351	18N02H11M16T	6206	18N02H16E02A
641	18N02H11I16Y	2497	18N02H06M01X	4352	18N02H11M16D	6207	18N02H16A07K
642	18N02H11I16I	2498	18N02H16A21I	4353	18N02H11M11Y	6208	18N02H16A02A
643	18N02H11I16D	2499	18N02H16A11Y	4354	18N02H11M01D	6209	18N02H11M02Q
644	18N02H11I11I	2500	18N02H16A01Y	4355	18N02H11I21I	6210	18N02H11M02K
645	18N02H11E21D	2501	18N02H16A01D	4356	18N02H11I11T	6211	18N02H11I07A
646	18N02H11E11N	2502	18N02H11M21Y	4357	18N02H11I06N	6212	18N02H11I02V
647	18N02H06M16D	2503	18N02H11M16N	4358	18N02H11I01I	6213	18N02H11E17V
648	18N02H16A16E	2504	18N02H11M11D	4359	18N02H11E21I	6214	18N02H11E12Q
649	18N02H16A11P	2505	18N02H11M06I	4360	18N02H11E01N	6215	18N02H11E12K
650	18N02H16A06P	2506	18N02H11M01N	4361	18N02H11A21Y	6216	18N02H11A17F
651	18N02H16A01E	2507	18N02H11I06T	4362	18N02H11A21D	6217	18N02H06M07Q
652	18N02H11M21E	2508	18N02H11I06I	4363	18N02H11A16N	6218	18N02H06M07A
653	18N02H11M11J	2509	18N02H11I01Y	4364	18N02H11A11Y	6219	18N02H16A22W
654	18N02H11M01J	2510	18N02H11I01N	4365	18N02H11A11D	6220	18N02H16A07R
655	18N02H11I21Z	2511	18N02H11E16D	4366	18N02H11A06I	6221	18N02H11M22L
656	18N02H11I16P	2512	18N02H11E11Y	4367	18N02H11A01I	6222	18N02H11M12B
657	18N02H11E21Z	2513	18N02H11E11D	4368	18N02H06M21I	6223	18N02H11I17B
658	18N02H11E21J	2514	18N02H11E06Y	4369	18N02H06M06D	6224	18N02H11I12R
659	18N02H11E16P	2515	18N02H11E06I	4370	18N02H06M01Y	6225	18N02H11I07W
660	18N02H11E11Z	2516	18N02H11E06D	4371	18N02H11M21J	6226	18N02H11I07B
661	18N02H11E01J	2517	18N02H11A16D	4372	18N02H11M06E	6227	18N02H11E12W
662	18N02H11A21E	2518	18N02H11A06N	4373	18N02H11M01Z	6228	18N02H11E07L
663	18N02H06M16P	2519	18N02H06M21T	4374	18N02H11M01U	6229	18N02H11E02W
664	18N02H16A22V	2520	18N02H06M16T	4375	18N02H11I11E	6230	18N02H11E02G
665	18N02H16A22F	2521	18N02H06M11Y	4376	18N02H11I06E	6231	18N02H11A22B





GOBERNACIÓN DE ANTIOQUIA



666	18N02H16A17K	2522	18N02H06M06Y	4377	18N02H11E16Z	6232	18N02H11A07L
667	18N02H16A12Q	2523	18N02H06M06I	4378	18N02H11E11E	6233	18N02H11A02B
668	18N02H16A12F	2524	18N02H16A21Z	4379	18N02H11E06U	6234	18N02H06M17B
669	18N02H16A12A	2525	18N02H16A11Z	4380	18N02H11E01Z	6235	18N02H16A17X
670	18N02H16A02F	2526	18N02H16A11J	4381	18N02H11A21U	6236	18N02H16A17M
671	18N02H11M17A	2527	18N02H16A11E	4382	18N02H11A16Z	6237	18N02H16A17H
672	18N02H11M12V	2528	18N02H16A06Z	4383	18N02H11A16J	6238	18N02H16A07S
673	18N02H11M12Q	2529	18N02H16A01P	4384	18N02H11A11P	6239	18N02H16A07M
674	18N02H11M12K	2530	18N02H16A01J	4385	18N02H06M21J	6240	18N02H11M22C
675	18N02H11M07V	2531	18N02H11M21P	4386	18N02H06M16J	6241	18N02H11M12S
676	18N02H11M07F	2532	18N02H11M11E	4387	18N02H06M11U	6242	18N02H11M02X
677	18N02H11M07A	2533	18N02H11I21U	4388	18N02H06M06U	6243	18N02H11M02H
678	18N02H11I22Q	2534	18N02H11I06J	4389	18N02H16A07A	6244	18N02H11I22M
679	18N02H11I22K	2535	18N02H11A01U	4390	18N02H11M22K	6245	18N02H11I17M
680	18N02H11I22F	2536	18N02H11A01P	4391	18N02H11M17Q	6246	18N02H11I17H
681	18N02H11I17K	2537	18N02H06M16U	4392	18N02H11M07K	6247	18N02H11I07M
682	18N02H11I12A	2538	18N02H06M16E	4393	18N02H11M02A	6248	18N02H11E22S
683	18N02H11I07K	2539	18N02H06M11E	4394	18N02H11I22A	6249	18N02H11E22M
684	18N02H11I07F	2540	18N02H06M06E	4395	18N02H11I17V	6250	18N02H11E22H
685	18N02H11I02Q	2541	18N02H16A22Q	4396	18N02H11E02F	6251	18N02H11E22C
686	18N02H11I02A	2542	18N02H16A22K	4397	18N02H11E02A	6252	18N02H11E12H
687	18N02H11E22F	2543	18N02H16A17A	4398	18N02H11A17V	6253	18N02H11E12C
688	18N02H11E07Q	2544	18N02H16A12V	4399	18N02H11A07K	6254	18N02H11E02X
689	18N02H11A17K	2545	18N02H16A02V	4400	18N02H06M22F	6255	18N02H11E02M
690	18N02H11A17A	2546	18N02H16A02Q	4401	18N02H06M22A	6256	18N02H11A17M
691	18N02H11A07Q	2547	18N02H11M22Q	4402	18N02H16A22G	6257	18N02H11A12M
692	18N02H11A02V	2548	18N02H11I17F	4403	18N02H16A12W	6258	18N02H11A07C
693	18N02H06M22Q	2549	18N02H11I12V	4404	18N02H16A07G	6259	18N02H06M22M
694	18N02H06M07K	2550	18N02H11I02F	4405	18N02H16A02R	6260	18N02H06M22C
695	18N02H06M07F	2551	18N02H11E17A	4406	18N02H11M17W	6261	18N02H06M12M
696	18N02H16A12L	2552	18N02H11E02Q	4407	18N02H11M12R	6262	18N02H06M12C
697	18N02H16A07L	2553	18N02H11A22V	4408	18N02H11I22W	6263	18N02H16A22N
698	18N02H16A02W	2554	18N02H11A12V	4409	18N02H11I22G	6264	18N02H16A17D
699	18N02H11M17L	2555	18N02H11A07A	4410	18N02H11I22B	6265	18N02H16A12Y
700	18N02H11M17B	2556	18N02H11A02Q	4411	18N02H11I17G	6266	18N02H16A12T
701	18N02H11M07R	2557	18N02H06M12K	4412	18N02H11I02R	6267	18N02H16A12N
702	18N02H11M07B	2558	18N02H06M12A	4413	18N02H11I02G	6268	18N02H16A07N





GOBERNACIÓN DE ANTIOQUIA



703	18N02H11M02W	2559	18N02H06M07V	4414	18N02H11E22B	6269	18N02H11M22T
704	18N02H11I22L	2560	18N02H06M02Q	4415	18N02H11E17W	6270	18N02H11M12D
705	18N02H11I12G	2561	18N02H16A22L	4416	18N02H11E02R	6271	18N02H11M07Y
706	18N02H11I07L	2562	18N02H16A07W	4417	18N02H11A22W	6272	18N02H11M07I
707	18N02H11E12R	2563	18N02H16A02B	4418	18N02H06M22R	6273	18N02H11I22I
708	18N02H11E07G	2564	18N02H11M07L	4419	18N02H06M22B	6274	18N02H11I17T
709	18N02H11A12B	2565	18N02H11M02L	4420	18N02H06M17G	6275	18N02H11I12N
710	18N02H11A07R	2566	18N02H11M02B	4421	18N02H16A17C	6276	18N02H11I12D
711	18N02H06M22L	2567	18N02H11I17R	4422	18N02H16A12C	6277	18N02H11I02Y
712	18N02H06M12R	2568	18N02H11I12B	4423	18N02H16A02X	6278	18N02H11E22N
713	18N02H06M07G	2569	18N02H11E17B	4424	18N02H11M22X	6279	18N02H11E12T
714	18N02H06M07B	2570	18N02H11E12L	4425	18N02H11M22S	6280	18N02H11A17N
715	18N02H06M02W	2571	18N02H11E02L	4426	18N02H11M02M	6281	18N02H11A12D
716	18N02H16E02H	2572	18N02H11E02B	4427	18N02H11E07X	6282	18N02H06M17D
717	18N02H16A22M	2573	18N02H11A17W	4428	18N02H11E07S	6283	18N02H16A22U
718	18N02H16A02C	2574	18N02H11A17B	4429	18N02H11E02H	6284	18N02H16A12P
719	18N02H11M22H	2575	18N02H06M17R	4430	18N02H11A22X	6285	18N02H16A12E
720	18N02H11M17X	2576	18N02H06M12W	4431	18N02H11A07X	6286	18N02H16A02U
721	18N02H11M17S	2577	18N02H06M12L	4432	18N02H11A07H	6287	18N02H11M17P
722	18N02H11M12X	2578	18N02H06M12B	4433	18N02H11A02X	6288	18N02H11M17E
723	18N02H11M12M	2579	18N02H06M02R	4434	18N02H06M22X	6289	18N02H11I22Z
724	18N02H11M07H	2580	18N02H16A07H	4435	18N02H16E02I	6290	18N02H11I22U
725	18N02H11M02C	2581	18N02H16A02S	4436	18N02H16A22T	6291	18N02H11I12J
726	18N02H11I22X	2582	18N02H11M17M	4437	18N02H16A17N	6292	18N02H11I02U
727	18N02H11I17C	2583	18N02H11I17S	4438	18N02H16A12I	6293	18N02H11E22Z
728	18N02H11I12C	2584	18N02H11I12S	4439	18N02H16A07D	6294	18N02H11E17P
729	18N02H11I07C	2585	18N02H11I07H	4440	18N02H11M22N	6295	18N02H11A22J
730	18N02H11I02C	2586	18N02H11I02M	4441	18N02H11M12I	6296	18N02H11A17Z
731	18N02H11A22S	2587	18N02H11I02H	4442	18N02H11M02Y	6297	18N02H11A07J
732	18N02H11A22M	2588	18N02H11E17X	4443	18N02H11I22T	6298	18N02H06M12E
733	18N02H11A17X	2589	18N02H11E17S	4444	18N02H11I07T	6299	18N02H06M07Z
734	18N02H11A17C	2590	18N02H11E07M	4445	18N02H11I02D	6300	18N02H06M07E
735	18N02H06M22S	2591	18N02H11E02S	4446	18N02H11E17N	6301	18N02H16A18K
736	18N02H06M17H	2592	18N02H11A17H	4447	18N02H11E17I	6302	18N02H11M13V
737	18N02H06M02X	2593	18N02H11A12X	4448	18N02H11A17Y	6303	18N02H11I23V
738	18N02H16A22D	2594	18N02H06M22H	4449	18N02H11A07T	6304	18N02H11I18Q
739	18N02H16A02N	2595	18N02H06M17S	4450	18N02H11A02I	6305	18N02H11I13K





GOBERNACIÓN DE ANTIOQUIA



740	18N02H11M12T	2596	18N02H06M17M	4451	18N02H06M12I	6306	18N02H11I13F
741	18N02H11M12N	2597	18N02H06M12H	4452	18N02H06M07N	6307	18N02H11I03F
742	18N02H11I22D	2598	18N02H06M07S	4453	18N02H06M07I	6308	18N02H11E18V
743	18N02H11I12Y	2599	18N02H06M07H	4454	18N02H16A07Z	6309	18N02H11E13F
744	18N02H11I02T	2600	18N02H06M07C	4455	18N02H16A07E	6310	18N02H11E08Q
745	18N02H11E17Y	2601	18N02H16E02D	4456	18N02H16A02E	6311	18N02H11E03V
746	18N02H11E07T	2602	18N02H16A17T	4457	18N02H11M02U	6312	18N02H11A23Q
747	18N02H11E07N	2603	18N02H16A17I	4458	18N02H11I17U	6313	18N02H11A13Q
748	18N02H11E02Y	2604	18N02H16A07I	4459	18N02H11E02U	6314	18N02H11A13A
749	18N02H11E02T	2605	18N02H16A02T	4460	18N02H11E02P	6315	18N02H11A08Q
750	18N02H11A07N	2606	18N02H16A02I	4461	18N02H11A22E	6316	18N02H11A08K
751	18N02H06M17I	2607	18N02H11M02I	4462	18N02H11A12P	6317	18N02H11A03V
752	18N02H06M07T	2608	18N02H11I17D	4463	18N02H11A02Z	6318	18N02H06M23K
753	18N02H06M02Y	2609	18N02H11I07Y	4464	18N02H11A02U	6319	18N02H06M23A
754	18N02H16A22Z	2610	18N02H11I07N	4465	18N02H11A02E	6320	18N02H06M18Q
755	18N02H16A17Z	2611	18N02H11I07I	4466	18N02H06M22Z	6321	18N02H06M18F
756	18N02H16A17U	2612	18N02H11I07D	4467	18N02H06M17Z	6322	18N02H06M13Q
757	18N02H16A12U	2613	18N02H11E12I	4468	18N02H06M17U	6323	18N02H06M13F
758	18N02H16A12J	2614	18N02H11A22N	4469	18N02H06M12J	6324	18N02H06M08V
759	18N02H16A07U	2615	18N02H11A17T	4470	18N02H16A23V	6325	18N02H06M08K
760	18N02H16A07P	2616	18N02H11A17I	4471	18N02H16A23K	6326	18N02H06M08A
761	18N02H11M22Z	2617	18N02H11A02T	4472	18N02H16A13F	6327	18N02H16E03B
762	18N02H11M22U	2618	18N02H06M22T	4473	18N02H16A08F	6328	18N02H16A23B
763	18N02H11M07J	2619	18N02H06M22I	4474	18N02H16A03A	6329	18N02H11M23W
764	18N02H11M02P	2620	18N02H06M22D	4475	18N02H11M23A	6330	18N02H11M03R
765	18N02H11M02E	2621	18N02H06M17T	4476	18N02H11M13K	6331	18N02H11I18G
766	18N02H11I22J	2622	18N02H06M07Y	4477	18N02H11I23A	6332	18N02H11I13W
767	18N02H11I17J	2623	18N02H06M07D	4478	18N02H11I18A	6333	18N02H11I08B
768	18N02H11I02P	2624	18N02H16A22P	4479	18N02H11I13V	6334	18N02H11I03R
769	18N02H11E17U	2625	18N02H16A17E	4480	18N02H11I08V	6335	18N02H11E23W
770	18N02H11E17E	2626	18N02H16A02Z	4481	18N02H11I08Q	6336	18N02H11E23L
771	18N02H11E12J	2627	18N02H16A02P	4482	18N02H11I03V	6337	18N02H11E18R
772	18N02H11E12E	2628	18N02H16A02J	4483	18N02H11E23Q	6338	18N02H11A23B
773	18N02H11E07U	2629	18N02H11M22E	4484	18N02H11E18K	6339	18N02H11A18G
774	18N02H11A12J	2630	18N02H11M17U	4485	18N02H11E08K	6340	18N02H11A18B
775	18N02H11A07P	2631	18N02H11I12Z	4486	18N02H11E08F	6341	18N02H11A13L
776	18N02H06M22U	2632	18N02H11I12U	4487	18N02H11E03Q	6342	18N02H11A08W





GOBERNACIÓN DE ANTIOQUIA



777	18N02H06M17P	2633	18N02H11I12P	4488	18N02H11A23F	6343	18N02H11A08G
778	18N02H16A18F	2634	18N02H11I07P	4489	18N02H11A23A	6344	18N02H11A03G
779	18N02H16A08Q	2635	18N02H11E22U	4490	18N02H11A08F	6345	18N02H06M18L
780	18N02H16A08A	2636	18N02H11E12P	4491	18N02H11A03Q	6346	18N02H16A23S
781	18N02H16A03V	2637	18N02H11E07Z	4492	18N02H11A03K	6347	18N02H16A23H
782	18N02H16A03K	2638	18N02H11A22U	4493	18N02H06M23Q	6348	18N02H16A23C
783	18N02H11M23V	2639	18N02H11A12E	4494	18N02H06M18V	6349	18N02H16A08X
784	18N02H11M18K	2640	18N02H11A07Z	4495	18N02H16A13R	6350	18N02H16A03T
785	18N02H11M08A	2641	18N02H16A13A	4496	18N02H16A03R	6351	18N02H16A03N
786	18N02H11I18F	2642	18N02H16A03F	4497	18N02H16A03B	6352	18N02H16A03H
787	18N02H11E23V	2643	18N02H11M18Q	4498	18N02H11M23B	6353	18N02H11M23Y
788	18N02H11E18F	2644	18N02H11M13F	4499	18N02H11M18G	6354	18N02H11M23T
789	18N02H11E13A	2645	18N02H11M08F	4500	18N02H11M13L	6355	18N02H11M18X
790	18N02H11A23K	2646	18N02H11M03K	4501	18N02H11M03W	6356	18N02H11M18M
791	18N02H11A08A	2647	18N02H11I08A	4502	18N02H11M03B	6357	18N02H11M18N
792	18N02H06M13A	2648	18N02H11E18Q	4503	18N02H11I23R	6358	18N02H11M13D
793	18N02H06M03Q	2649	18N02H11E13V	4504	18N02H11I23L	6359	18N02H11I13Y
794	18N02H16A13W	2650	18N02H11E13Q	4505	18N02H11E18G	6360	18N02H11I13I
795	18N02H16A13L	2651	18N02H11E13K	4506	18N02H11E13R	6361	18N02H11I13D
796	18N02H16A13B	2652	18N02H11E03A	4507	18N02H11E13L	6362	18N02H11I03M
797	18N02H16A03L	2653	18N02H11A18Q	4508	18N02H11E03R	6363	18N02H11I03C
798	18N02H16A03G	2654	18N02H11A18A	4509	18N02H11A18L	6364	18N02H11E18M
799	18N02H11M23G	2655	18N02H06M23F	4510	18N02H11A13B	6365	18N02H11E13I
800	18N02H11I18W	2656	18N02H06M18A	4511	18N02H11A08R	6366	18N02H11E08M
801	18N02H11I13L	2657	18N02H16A23W	4512	18N02H06M23W	6367	18N02H11E03X
802	18N02H11I08W	2658	18N02H16A18R	4513	18N02H06M18W	6368	18N02H11E03C
803	18N02H11I03L	2659	18N02H16A18G	4514	18N02H06M13L	6369	18N02H11A23N
804	18N02H11E13W	2660	18N02H16A13G	4515	18N02H16A23M	6370	18N02H11A13S
805	18N02H11E03G	2661	18N02H11M23R	4516	18N02H16A23D	6371	18N02H11A13H
806	18N02H11E03B	2662	18N02H11M23L	4517	18N02H16A18D	6372	18N02H11A08Y
807	18N02H11A13G	2663	18N02H11M13R	4518	18N02H16A13M	6373	18N02H06M08T
808	18N02H11A03R	2664	18N02H11M13B	4519	18N02H16A13H	6374	18N02H06M08M
809	18N02H11A03B	2665	18N02H11I23G	4520	18N02H16A13C	6375	18N02H06I23T
810	18N02H06M23G	2666	18N02H11I18L	4521	18N02H16A08N	6376	18N02H06I23H
811	18N02H16E03C	2667	18N02H11I18B	4522	18N02H16A03C	6377	18N02H16A23P
812	18N02H16A23Y	2668	18N02H11I13B	4523	18N02H11M23X	6378	18N02H16A23J
813	18N02H16A23T	2669	18N02H11E23G	4524	18N02H11M23D	6379	18N02H16A23E





GOBERNACIÓN DE ANTIOQUIA



814	18N02H16A18T	2670	18N02H11E08R	4525	18N02H11M13M	6380	18N02H16A03Z
815	18N02H16A13X	2671	18N02H11A23G	4526	18N02H11M03I	6381	18N02H11M23P
816	18N02H16A13T	2672	18N02H06M23R	4527	18N02H11I18H	6382	18N02H11M13J
817	18N02H16A08S	2673	18N02H06M13G	4528	18N02H11I13C	6383	18N02H11M08E
818	18N02H16A08M	2674	18N02H06M08W	4529	18N02H11I08X	6384	18N02H11I18U
819	18N02H16A08H	2675	18N02H06M08R	4530	18N02H11I08T	6385	18N02H11I18P
820	18N02H16A08D	2676	18N02H06M03W	4531	18N02H11I03H	6386	18N02H11I13U
821	18N02H16A03X	2677	18N02H16A18Y	4532	18N02H11I03I	6387	18N02H11I08J
822	18N02H16A03S	2678	18N02H11M23H	4533	18N02H11E23T	6388	18N02H11I03U
823	18N02H11M23S	2679	18N02H11M18S	4534	18N02H11E18N	6389	18N02H11E23P
824	18N02H11M18Y	2680	18N02H11M18C	4535	18N02H11E08D	6390	18N02H11E23J
825	18N02H11M13X	2681	18N02H11M13Y	4536	18N02H11A23Y	6391	18N02H11E18P
826	18N02H11M13N	2682	18N02H11M08Y	4537	18N02H11A18D	6392	18N02H11E13Z
827	18N02H11M13I	2683	18N02H11M08S	4538	18N02H11A13N	6393	18N02H11E08E
828	18N02H11M08I	2684	18N02H11M03M	4539	18N02H11A03M	6394	18N02H11A03E
829	18N02H11I23T	2685	18N02H11I23C	4540	18N02H11A03D	6395	18N02H06M18Z
830	18N02H11I13N	2686	18N02H11I18M	4541	18N02H06M23X	6396	18N02H06M18U
831	18N02H11I08Y	2687	18N02H11I18I	4542	18N02H06M23M	6397	18N02H06M08P
832	18N02H11I08H	2688	18N02H11I13X	4543	18N02H06M23N	6398	18N02H16A24F
833	18N02H11I03Y	2689	18N02H11I03S	4544	18N02H06M18D	6399	18N02H16A24A
834	18N02H11I03T	2690	18N02H11E18Y	4545	18N02H06M08Y	6400	18N02H16A19V
835	18N02H11E23M	2691	18N02H11E18S	4546	18N02H06M08H	6401	18N02H16A19F
836	18N02H11E23N	2692	18N02H11E03S	4547	18N02H06M03H	6402	18N02H16A14K
837	18N02H11E23H	2693	18N02H11A23T	4548	18N02H06M03C	6403	18N02H16A09F
838	18N02H11E23C	2694	18N02H11A23I	4549	18N02H06I23S	6404	18N02H16A04A
839	18N02H11E23I	2695	18N02H11A18H	4550	18N02H06I18X	6405	18N02H11M19F
840	18N02H11E18I	2696	18N02H11A13D	4551	18N02H16E03U	6406	18N02H11M09F
841	18N02H11E13Y	2697	18N02H11A08X	4552	18N02H16E03P	6407	18N02H11I24Q
842	18N02H11E13T	2698	18N02H11A08H	4553	18N02H16A13Z	6408	18N02H11I24A
843	18N02H11E13M	2699	18N02H11A08D	4554	18N02H16A13J	6409	18N02H11I14A
844	18N02H11E08X	2700	18N02H11A03Y	4555	18N02H11M18Z	6410	18N02H11I09V
845	18N02H11E08S	2701	18N02H11A03S	4556	18N02H11M03U	6411	18N02H11I09Q
846	18N02H11E03M	2702	18N02H11A03I	4557	18N02H11I23J	6412	18N02H11I04F
847	18N02H11E03N	2703	18N02H06M18M	4558	18N02H11I18Z	6413	18N02H11E09A
848	18N02H11A23C	2704	18N02H06M18N	4559	18N02H11I13E	6414	18N02H11A09A
849	18N02H11A23D	2705	18N02H06M18H	4560	18N02H11E18U	6415	18N02H06M09Q
850	18N02H11A13Y	2706	18N02H06M13D	4561	18N02H11A23P	6416	18N02H06M04V





GOBERNACIÓN DE ANTIOQUIA



851	18N02H11A13T	2707	18N02H06M08D	4562	18N02H11A18P	6417	18N02H06M04Q
852	18N02H11A08S	2708	18N02H06M03N	4563	18N02H06M23E	6418	18N02H16A24R
853	18N02H11A08M	2709	18N02H06I23N	4564	18N02H06M18J	6419	18N02H16A24G
854	18N02H11A08C	2710	18N02H06I23D	4565	18N02H06M13E	6420	18N02H16A09W
855	18N02H06M23D	2711	18N02H06I18S	4566	18N02H06M03J	6421	18N02H16A04R
856	18N02H06M18Y	2712	18N02H06I18Y	4567	18N02H06I23P	6422	18N02H16A04L
857	18N02H06M13I	2713	18N02H16E03E	4568	18N02H16A14A	6423	18N02H11M04W
858	18N02H06M08I	2714	18N02H16A23Z	4569	18N02H16A09Q	6424	18N02H11M04R
859	18N02H06M03Y	2715	18N02H16A18P	4570	18N02H16A09K	6425	18N02H11M04L
860	18N02H06M03T	2716	18N02H16A13P	4571	18N02H11M24Q	6426	18N02H11I19R
861	18N02H06I18M	2717	18N02H16A08E	4572	18N02H11M19Q	6427	18N02H11I09B
862	18N02H16A08U	2718	18N02H16A03P	4573	18N02H11M19K	6428	18N02H11E09R
863	18N02H16A03U	2719	18N02H11M18J	4574	18N02H11I24V	6429	18N02H11A19L
864	18N02H11M23U	2720	18N02H11I03J	4575	18N02H11I24F	6430	18N02H11A09L
865	18N02H11M18E	2721	18N02H11E23U	4576	18N02H11I09K	6431	18N02H06M24W
866	18N02H11M08P	2722	18N02H11E23E	4577	18N02H11I09A	6432	18N02H06I24R
867	18N02H11M03Z	2723	18N02H11E18E	4578	18N02H11E19V	6433	18N02H06I24L
868	18N02H11M03E	2724	18N02H11E13U	4579	18N02H11E14V	6434	18N02H16E04S
869	18N02H11I23Z	2725	18N02H11E08Z	4580	18N02H11E14K	6435	18N02H16A24C
870	18N02H11I23U	2726	18N02H11E03P	4581	18N02H11A24Q	6436	18N02H16A14S
871	18N02H11I03Z	2727	18N02H11A23Z	4582	18N02H11A24A	6437	18N02H16A04M
872	18N02H11E13P	2728	18N02H11A23U	4583	18N02H11A19A	6438	18N02H16A04H
873	18N02H11E08P	2729	18N02H11A23J	4584	18N02H11A09K	6439	18N02H11M24S
874	18N02H11E08J	2730	18N02H11A13Z	4585	18N02H11A04A	6440	18N02H11I24C
875	18N02H11E03Z	2731	18N02H11A08J	4586	18N02H06M14F	6441	18N02H11I14X
876	18N02H11E03J	2732	18N02H11A08E	4587	18N02H06M09A	6442	18N02H11I14M
877	18N02H11A23E	2733	18N02H11A03J	4588	18N02H06I24K	6443	18N02H11I09C
878	18N02H11A18U	2734	18N02H06M23Z	4589	18N02H06I24F	6444	18N02H11E24X
879	18N02H11A18E	2735	18N02H06M08J	4590	18N02H16E04L	6445	18N02H11E19M
880	18N02H11A13E	2736	18N02H06M08E	4591	18N02H16A14L	6446	18N02H11E09S
881	18N02H11A08U	2737	18N02H06I23U	4592	18N02H16A04B	6447	18N02H11E04M
882	18N02H11A08P	2738	18N02H06I18P	4593	18N02H11M24B	6448	18N02H11A24M
883	18N02H11A03Z	2739	18N02H16E04F	4594	18N02H11M14B	6449	18N02H11A19S
884	18N02H11A03U	2740	18N02H16A24K	4595	18N02H11M09L	6450	18N02H06M19X
885	18N02H06M23U	2741	18N02H16A14Q	4596	18N02H11I24G	6451	18N02H06M14M
886	18N02H06M23J	2742	18N02H16A09V	4597	18N02H11I24B	6452	18N02H06M04M
887	18N02H16E04K	2743	18N02H16A09A	4598	18N02H11I19L	6453	18N02H06I24X





GOBERNACIÓN DE ANTIOQUIA



888	18N02H16A14F	2744	18N02H16A04V	4599	18N02H11I04B	6454	18N02H16E04I
889	18N02H11M24K	2745	18N02H16A04F	4600	18N02H11E19R	6455	18N02H16A24Y
890	18N02H11M14F	2746	18N02H11M14A	4601	18N02H11E19L	6456	18N02H16A24T
891	18N02H11M04A	2747	18N02H11M09A	4602	18N02H11E09B	6457	18N02H16A19I
892	18N02H11I19Q	2748	18N02H11I19V	4603	18N02H11A14W	6458	18N02H16A19D
893	18N02H11I14Q	2749	18N02H11I04V	4604	18N02H11A14R	6459	18N02H16A14I
894	18N02H11I14F	2750	18N02H11I04Q	4605	18N02H11A09W	6460	18N02H16A09T
895	18N02H11E24V	2751	18N02H11E24F	4606	18N02H11A09B	6461	18N02H16A04D
896	18N02H11E24Q	2752	18N02H11E19A	4607	18N02H06M24R	6462	18N02H11M19I
897	18N02H11E14F	2753	18N02H11A19F	4608	18N02H06M04R	6463	18N02H11M14I
898	18N02H11E14A	2754	18N02H06M19V	4609	18N02H16E04H	6464	18N02H11M09T
899	18N02H11E04A	2755	18N02H06M09F	4610	18N02H16A19X	6465	18N02H11M09D
900	18N02H11A19Q	2756	18N02H06M04K	4611	18N02H16A19C	6466	18N02H11M04I
901	18N02H11A19K	2757	18N02H06I19V	4612	18N02H11M19S	6467	18N02H11I24D
902	18N02H11A14Q	2758	18N02H16E04R	4613	18N02H11M14M	6468	18N02H11I14Y
903	18N02H11A14A	2759	18N02H16A24L	4614	18N02H11M04X	6469	18N02H11I14N
904	18N02H06M24A	2760	18N02H16A19W	4615	18N02H11I24S	6470	18N02H16E04P
905	18N02H06M14K	2761	18N02H16A19R	4616	18N02H11I24H	6471	18N02H16A09Z
906	18N02H06M04A	2762	18N02H16A19B	4617	18N02H11I19H	6472	18N02H16A09U
907	18N02H06I24Q	2763	18N02H16A09R	4618	18N02H11I04H	6473	18N02H11M14P
908	18N02H06I24A	2764	18N02H16A04G	4619	18N02H11E24H	6474	18N02H11M14J
909	18N02H16A14G	2765	18N02H11M14L	4620	18N02H11E14H	6475	18N02H11I24U
910	18N02H16A09B	2766	18N02H11M09B	4621	18N02H11E09M	6476	18N02G15K21E
911	18N02H16A04W	2767	18N02H11I24R	4622	18N02H11E09C	6477	18N02G15K16J
912	18N02H11M24R	2768	18N02H11I24L	4623	18N02H11A24S	6478	18N02G15P02Q
913	18N02H11M19L	2769	18N02H11I19G	4624	18N02H11A19C	6479	18N02G15K22Q
914	18N02H11M19G	2770	18N02H11I14B	4625	18N02H11A09X	6480	18N02G15K12V
915	18N02H11I19W	2771	18N02H11I09W	4626	18N02H11A04C	6481	18N02G15K12Q
916	18N02H11I19B	2772	18N02H11E24W	4627	18N02H06M24C	6482	18N02G15K22R
917	18N02H11I14W	2773	18N02H11E24B	4628	18N02H06M19C	6483	18N02G15K17B
918	18N02H11I09R	2774	18N02H11E14G	4629	18N02H06M14H	6484	18N02G15K12W
919	18N02H11I09L	2775	18N02H11E04G	4630	18N02H16A24N	6485	18N02G15K12B
920	18N02H11E24R	2776	18N02H11A24R	4631	18N02H16A24I	6486	18N02G15P02S
921	18N02H11E24G	2777	18N02H11A24L	4632	18N02H16A14D	6487	18N02G15K17I
922	18N02H11E19W	2778	18N02H11A24G	4633	18N02H16A09N	6488	18N02G15P07P
923	18N02H11E04R	2779	18N02H11A24B	4634	18N02H11M14D	6489	18N02G15P07J
924	18N02H11A14B	2780	18N02H11A19G	4635	18N02H11I24N	6490	18N02G15P02P





GOBERNACIÓN DE ANTIOQUIA



925	18N02H06M19W	2781	18N02H11A14G	4636	18N02H11I19Y	6491	18N02G15K22U
926	18N02H06M19B	2782	18N02H11A09G	4637	18N02H11I19T	6492	18N02G15K17P
927	18N02H06M09L	2783	18N02H11A04W	4638	18N02H11I19N	6493	18N02G15K12Z
928	18N02H06I19W	2784	18N02H11A04G	4639	18N02H16A19E	6494	18N02G15K12J
929	18N02H06I19R	2785	18N02H06M24L	4640	18N02H16A04Z	6495	18N02G15P08K
930	18N02H16E04M	2786	18N02H06M19R	4641	18N02H16A04U	6496	18N02G15P03V
931	18N02H16A24S	2787	18N02H06M14G	4642	18N02H16A04E	6497	18N02G15K23V
932	18N02H16A09S	2788	18N02H06M04L	4643	18N02H11M24Z	6498	18N02G15K13Q
933	18N02H16A09M	2789	18N02H16A19M	4644	18N02H11M24E	6499	18N02G15P08B
934	18N02H16A09C	2790	18N02H16A19H	4645	18N02H11M14U	6500	18N02G15P03W
935	18N02H11M24X	2791	18N02H16A14X	4646	18N02H11M04P	6501	18N02G15P03B
936	18N02H11M14H	2792	18N02H16A09H	4647	18N02H11I24J	6502	18N02G15K23W
937	18N02H11M09C	2793	18N02H11M19M	4648	18N02G15P01J	6503	18N02G15K18W
938	18N02H11M04S	2794	18N02H11M14S	4649	18N02G15P01E	6504	18N02G15K18L
939	18N02H11M04M	2795	18N02H11M14C	4650	18N02G15K11E	6505	18N02G15K13W
940	18N02H11I04M	2796	18N02H11M09H	4651	18N02G15P07F	6506	18N02G15K13R
941	18N02H11E24M	2797	18N02H11E04C	4652	18N02G15K22V	6507	18N02G15P03C
942	18N02H11E14M	2798	18N02H11A24H	4653	18N02G15K22A	6508	18N02G15K23X
943	18N02H11E14C	2799	18N02H11A19X	4654	18N02G15K17K	6509	18N02G15K18X
944	18N02H11E09X	2800	18N02H06M09S	4655	18N02G15P07B	6510	18N02G15K18H
945	18N02H11E09H	2801	18N02H06M09C	4656	18N02G15P02R	6511	18N02G15K13S
946	18N02H11A24X	2802	18N02H06I24S	4657	18N02G15P02L	6512	18N02G15P03Y
947	18N02H11A24C	2803	18N02H06I24H	4658	18N02G15K22G	6513	18N02G15K13N
948	18N02H11A14H	2804	18N02H06I24C	4659	18N02G15P07I	6514	18N02G15K13I
949	18N02H11A09M	2805	18N02H16E04D	4660	18N02G15P02D	6515	18N02G15P08Z
950	18N02H06M04S	2806	18N02H16A14Y	4661	18N02G15K17Y	6516	18N02G15K23Z
951	18N02H06I24M	2807	18N02H16A14T	4662	18N02G15K17T	6517	18N02G15K23E
952	18N02H06I19X	2808	18N02H16A14N	4663	18N02G15K12M	6518	18N02G15P09Q
953	18N02H06I19S	2809	18N02H16A04N	4664	18N02G15K12H	6519	18N02G15P04V
954	18N02H16A19Y	2810	18N02H11M24I	4665	18N02G15K18G	6520	18N02G15P04Q
955	18N02H16A09Y	2811	18N02H11M19Y	4666	18N02G15P08X	6521	18N02G15P04K
956	18N02H16A04T	2812	18N02H11M14Y	4667	18N02G15K23C	6522	18N02G15K24K
957	18N02H11M19D	2813	18N02H11M04Y	4668	18N02G15K13C	6523	18N02G15K14F
958	18N02H11M09N	2814	18N02H11I24Y	4669	18N02G15P08T	6524	18N02G15K14A
959	18N02H11M09I	2815	18N02H11I19D	4670	18N02G15K18Y	6525	18N02G15P14G
960	18N02H16A24Z	2816	18N02H16E04U	4671	18N02G15K13T	6526	18N02G15K24W
961	18N02H16A24E	2817	18N02H16A24U	4672	18N02G15K13D	6527	18N02G15K19G





GOBERNACIÓN DE ANTIOQUIA



962	18N02H16A19U	2818	18N02H16A24P	4673	18N02G15P03P	6528	18N02G15K14R
963	18N02H16A19J	2819	18N02H16A19P	4674	18N02G15K18U	6529	18N02G15K14G
964	18N02H16A14Z	2820	18N02H16A14P	4675	18N02G15K13E	6530	18N02G15G04R
965	18N02H16A04P	2821	18N02H16A14J	4676	18N02G15P04A	6531	18N02G15C24R
966	18N02H11M24U	2822	18N02H11I24P	4677	18N02G15K19Q	6532	18N02G15C24B
967	18N02H11M19J	2823	18N02G15K21Z	4678	18N02G15P09R	6533	18N02G15C14B
968	18N02H11M09J	2824	18N02G15K22B	4679	18N02G15P09L	6534	18N02G15C09B
969	18N02H11M04U	2825	18N02G15P02Y	4680	18N02G15P09B	6535	18N02G15C04R
970	18N02G15P01Z	2826	18N02G15K17S	4681	18N02G15K24L	6536	18N02G10P19R
971	18N02G15K21J	2827	18N02G15K17H	4682	18N02G15K19R	6537	18N02G15P09H
972	18N02G15K16P	2828	18N02G15K12Y	4683	18N02G15K19B	6538	18N02G15P04X
973	18N02G15K11Z	2829	18N02G15K12I	4684	18N02G15K04R	6539	18N02G15K19C
974	18N02G15K11U	2830	18N02G15K12C	4685	18N02G15G24L	6540	18N02G15K14M
975	18N02G15P02V	2831	18N02G15P07U	4686	18N02G15G14R	6541	18N02G15G24H
976	18N02G15K22K	2832	18N02G15P02J	4687	18N02G15G14G	6542	18N02G15G09X
977	18N02G15P07G	2833	18N02G15P08Q	4688	18N02G15G14B	6543	18N02G15G09S
978	18N02G15K22W	2834	18N02G15K13F	4689	18N02G15G09L	6544	18N02G15G09H
979	18N02G15K12R	2835	18N02G15K23G	4690	18N02G15C14R	6545	18N02G15G09C
980	18N02G15P07D	2836	18N02G15K13B	4691	18N02G15C09L	6546	18N02G15G04X
981	18N02G15P02N	2837	18N02G15P03X	4692	18N02G15P04S	6547	18N02G15G04M
982	18N02G15P02Z	2838	18N02G15K23S	4693	18N02G15K24X	6548	18N02G10P19M
983	18N02G15K22E	2839	18N02G15K23M	4694	18N02G15K19S	6549	18N02G15P09Y
984	18N02G15K12P	2840	18N02G15K23T	4695	18N02G15G24M	6550	18N02G15K24N
985	18N02G15K23A	2841	18N02G15K18T	4696	18N02G15G14M	6551	18N02G15K14U
986	18N02G15P08G	2842	18N02G15P03J	4697	18N02G15G14C	6552	18N02G15K14J
987	18N02G15P08Y	2843	18N02G15P04F	4698	18N02G15C19S	6553	18N02G15K04P
988	18N02G15P08D	2844	18N02G15K19F	4699	18N02G15C14C	6554	18N02G15G19I
989	18N02G15P08U	2845	18N02G15P04R	4700	18N02G15C09S	6555	18N02G15G14N
990	18N02G15P03Z	2846	18N02G15K14L	4701	18N02G15C04C	6556	18N02G15G14D
991	18N02G15K23U	2847	18N02G15K04G	4702	18N02G10P24X	6557	18N02G15G09Z
992	18N02G15K18Z	2848	18N02G15G19B	4703	18N02G10P24M	6558	18N02G15C24D
993	18N02G15K18J	2849	18N02G15G04W	4704	18N02G10P19X	6559	18N02G15C19U
994	18N02G15K24Q	2850	18N02G15G04L	4705	18N02G15P14J	6560	18N02G15C19N
995	18N02G15K14Q	2851	18N02G15C19L	4706	18N02G15P04P	6561	18N02G15C14U
996	18N02G15P04W	2852	18N02G15C19B	4707	18N02G15K19N	6562	18N02G15C09I
997	18N02G15K24G	2853	18N02G15C09R	4708	18N02G15K14Z	6563	18N02G15C04P
998	18N02G15K19L	2854	18N02G15C09G	4709	18N02G15K14D	6564	18N02G10P24E





GOBERNACIÓN DE ANTIOQUIA



999	18N02G15G09R	2855	18N02G10P24R	4710	18N02G15K09J	6565	18N02G15P15Q
1000	18N02G15C19W	2856	18N02G10P19W	4711	18N02G15K09E	6566	18N02G15P15F
1001	18N02G15C14L	2857	18N02G15K19M	4712	18N02G15K04E	6567	18N02G15P05K
1002	18N02G15C04L	2858	18N02G15K14H	4713	18N02G15G24I	6568	18N02G15K10V
1003	18N02G10P24W	2859	18N02G15K09X	4714	18N02G15G19P	6569	18N02G15K10A
1004	18N02G10P24G	2860	18N02G15K04S	4715	18N02G15G14P	6570	18N02G15K05K
1005	18N02G15P14M	2861	18N02G15G14X	4716	18N02G15G09T	6571	18N02G15K05A
1006	18N02G15P04M	2862	18N02G15G14H	4717	18N02G15G04Z	6572	18N02G15C15Q
1007	18N02G15K24S	2863	18N02G15G04S	4718	18N02G15G04J	6573	18N02G15C10A
1008	18N02G15G19C	2864	18N02G15G04C	4719	18N02G15C24N	6574	18N02G10P20V
1009	18N02G15G14S	2865	18N02G15C24X	4720	18N02G15C24J	6575	18N02G15P15L
1010	18N02G15C24M	2866	18N02G15C24H	4721	18N02G15C19D	6576	18N02G15K15G
1011	18N02G15C24C	2867	18N02G15C19M	4722	18N02G15C14Y	6577	18N02G15G25R
1012	18N02G15C14M	2868	18N02G10P19S	4723	18N02G15C14P	6578	18N02G15G20R
1013	18N02G15C09M	2869	18N02G15P09Z	4724	18N02G15C09Y	6579	18N02G15G15G
1014	18N02G15C04H	2870	18N02G15P04N	4725	18N02G15C09N	6580	18N02G15G05W
1015	18N02G15P14U	2871	18N02G15P04J	4726	18N02G15C09J	6581	18N02G15G05L
1016	18N02G15P14N	2872	18N02G15P04D	4727	18N02G15C04U	6582	18N02G15G05G
1017	18N02G15P14I	2873	18N02G15K24Z	4728	18N02G15C04N	6583	18N02G15G05B
1018	18N02G15P09J	2874	18N02G15K19U	4729	18N02G15C04I	6584	18N02G10P20W
1019	18N02G15P04Z	2875	18N02G15K14I	4730	18N02G10P19T	6585	18N02G10P15W
1020	18N02G15P04I	2876	18N02G15K09Z	4731	18N02G15P10A	6586	18N02G10P15B
1021	18N02G15K24T	2877	18N02G15K09T	4732	18N02G15P05V	6587	18N02G10P10G
1022	18N02G15K24D	2878	18N02G15K09I	4733	18N02G15P05F	6588	18N02G10P05B
1023	18N02G15K19Y	2879	18N02G15K04J	4734	18N02G15K25Q	6589	18N02G10K25B
1024	18N02G15K19I	2880	18N02G15G24Y	4735	18N02G15K15V	6590	18N02G10K20G
1025	18N02G15K19E	2881	18N02G15G24U	4736	18N02G15G20Q	6591	18N02G15P15C
1026	18N02G15K14P	2882	18N02G15G24N	4737	18N02G15G20K	6592	18N02G15P05X
1027	18N02G15K14E	2883	18N02G15G14Y	4738	18N02G15G15F	6593	18N02G15P05M
1028	18N02G15K04Z	2884	18N02G15G09P	4739	18N02G15G10V	6594	18N02G15K25C
1029	18N02G15K04D	2885	18N02G15G04P	4740	18N02G15G10Q	6595	18N02G15K20H
1030	18N02G15G24Z	2886	18N02G15C24I	4741	18N02G15G10F	6596	18N02G15K10S
1031	18N02G15G24P	2887	18N02G15C19E	4742	18N02G15G10A	6597	18N02G15G25M
1032	18N02G15G24E	2888	18N02G15C14N	4743	18N02G15C05K	6598	18N02G15G15S
1033	18N02G15G14I	2889	18N02G10P19Y	4744	18N02G10P25A	6599	18N02G15G15M
1034	18N02G15G09I	2890	18N02G15P10Q	4745	18N02G10P20Q	6600	18N02G15G05H
1035	18N02G15G04T	2891	18N02G15P05A	4746	18N02G10P20K	6601	18N02G15C15S





GOBERNACIÓN DE ANTIOQUIA



1036	18N02G15G04N	2892	18N02G15K25F	4747	18N02G15P05W	6602	18N02G10P25H
1037	18N02G15C19Y	2893	18N02G15K20K	4748	18N02G15P05B	6603	18N02G10P20H
1038	18N02G15C19Z	2894	18N02G15K15Q	4749	18N02G15K25R	6604	18N02G10P20C
1039	18N02G15C14T	2895	18N02G15K05F	4750	18N02G15K20L	6605	18N02G10P15H
1040	18N02G10P24P	2896	18N02G15G25Q	4751	18N02G15K20G	6606	18N02G10P15C
1041	18N02G10P19P	2897	18N02G15G20V	4752	18N02G15K15B	6607	18N02G10P05H
1042	18N02G15K20V	2898	18N02G15G15Q	4753	18N02G15K05R	6608	18N02G10K25S
1043	18N02G15K10F	2899	18N02G15G10K	4754	18N02G15K05L	6609	18N02G10K25C
1044	18N02G15G15V	2900	18N02G15G05K	4755	18N02G15C25W	6610	18N02G10K20X
1045	18N02G15G05Q	2901	18N02G15C20V	4756	18N02G15C20B	6611	18N02G15P15N
1046	18N02G15C25V	2902	18N02G15C20K	4757	18N02G15C15W	6612	18N02G15P10I
1047	18N02G15C25Q	2903	18N02G15C10Q	4758	18N02G15C15B	6613	18N02G15P10D
1048	18N02G15C15V	2904	18N02G15P15B	4759	18N02G15C10L	6614	18N02G15P05Y
1049	18N02G15C05V	2905	18N02G15P05L	4760	18N02G15C10B	6615	18N02G15G25Y
1050	18N02G15P10L	2906	18N02G15K25W	4761	18N02G15C05B	6616	18N02G15G25N
1051	18N02G15P10G	2907	18N02G15K20W	4762	18N02G10P20L	6617	18N02G15G20T
1052	18N02G15K25L	2908	18N02G15K15W	4763	18N02G15P10H	6618	18N02G15G10N
1053	18N02G15C25R	2909	18N02G15K15R	4764	18N02G15P05S	6619	18N02G10P25I
1054	18N02G15C25B	2910	18N02G15K10B	4765	18N02G15K15H	6620	18N02G10P10Y
1055	18N02G15C20R	2911	18N02G15K05G	4766	18N02G15G20S	6621	18N02G10K25T
1056	18N02G15C15G	2912	18N02G15G25G	4767	18N02G15G20M	6622	18N02G10K20D
1057	18N02G10P25G	2913	18N02G15G15L	4768	18N02G15G10M	6623	18N02G15P15Z
1058	18N02G10P20G	2914	18N02G15G10R	4769	18N02G15G10H	6624	18N02G15P15J
1059	18N02G10P10R	2915	18N02G15G10L	4770	18N02G15C20C	6625	18N02G15P10J
1060	18N02G10P10B	2916	18N02G15G10G	4771	18N02G15C15C	6626	18N02G15K20E
1061	18N02G10K25W	2917	18N02G15C20L	4772	18N02G15C10X	6627	18N02G15K15Z
1062	18N02G10K25L	2918	18N02G15C20G	4773	18N02G15C10H	6628	18N02G15K05U
1063	18N02G15P05H	2919	18N02G15C10W	4774	18N02G15C05M	6629	18N02G15K05P
1064	18N02G15P05C	2920	18N02G15C05W	4775	18N02G10P25X	6630	18N02G15G25J
1065	18N02G15K25S	2921	18N02G15C05L	4776	18N02G10P25S	6631	18N02G15G20P
1066	18N02G15K20X	2922	18N02G10P20B	4777	18N02G10P20X	6632	18N02G15G15P
1067	18N02G15K10H	2923	18N02G10P10W	4778	18N02G10P05S	6633	18N02G15G10E
1068	18N02G15G25C	2924	18N02G10K20W	4779	18N02G10K20M	6634	18N02G15C15Z
1069	18N02G15C25X	2925	18N02G10K20R	4780	18N02G15P15Y	6635	18N02G15C10Z
1070	18N02G15C20S	2926	18N02G10K20L	4781	18N02G15P05N	6636	18N02G15C05P
1071	18N02G15C20M	2927	18N02G15P15X	4782	18N02G15K25N	6637	18N02G10P20P
1072	18N02G15C15H	2928	18N02G15P15H	4783	18N02G15K25I	6638	18N02G10P15J





GOBERNACIÓN DE ANTIOQUIA



1073	18N02G10P25M	2929	18N02G15P10S	4784	18N02G15K15I	6639	18N02G10P10E
1074	18N02G10P20S	2930	18N02G15K25H	4785	18N02G15K15D	6640	18N02G10P05P
1075	18N02G10P15S	2931	18N02G15K15X	4786	18N02G15K10T	6641	18N02G10K20U
1076	18N02G10P10S	2932	18N02G15G25S	4787	18N02G15G05Y	6642	18N02G10K20J
1077	18N02G10P10M	2933	18N02G15G20H	4788	18N02G15C25T	6643	18N02G15Q11F
1078	18N02G10P05C	2934	18N02G15G20C	4789	18N02G15C20T	6644	18N02G15Q01K
1079	18N02G10K20S	2935	18N02G15G10X	4790	18N02G15C15Y	6645	18N02G15L21K
1080	18N02G10K20H	2936	18N02G15C15M	4791	18N02G15C10T	6646	18N02G15L11Q
1081	18N02G15P15I	2937	18N02G15C05S	4792	18N02G15C10N	6647	18N02G15L06K
1082	18N02G15K20T	2938	18N02G15C05H	4793	18N02G15C10D	6648	18N02G15H21A
1083	18N02G15K10Y	2939	18N02G10P20M	4794	18N02G10P25D	6649	18N02G15H11V
1084	18N02G15K10D	2940	18N02G10P15X	4795	18N02G10P20N	6650	18N02G15H11A
1085	18N02G15G25I	2941	18N02G10P05X	4796	18N02G10P15T	6651	18N02G15D21K
1086	18N02G15G15N	2942	18N02G10P05M	4797	18N02G10P15I	6652	18N02G15D16Q
1087	18N02G15C25N	2943	18N02G15P20D	4798	18N02G10K25D	6653	18N02G10Q21A
1088	18N02G15C05N	2944	18N02G15K20D	4799	18N02G10K20Y	6654	18N02G10Q11F
1089	18N02G10P25Y	2945	18N02G15K15Y	4800	18N02G15P15P	6655	18N02G10Q06K
1090	18N02G10P20Y	2946	18N02G15G20Y	4801	18N02G15P05P	6656	18N02G15Q01R
1091	18N02G10P15N	2947	18N02G15G05T	4802	18N02G15K15U	6657	18N02G15L11W
1092	18N02G10P05Y	2948	18N02G15G05I	4803	18N02G15K15E	6658	18N02G15L01W
1093	18N02G10P05D	2949	18N02G15C20Y	4804	18N02G15K05Z	6659	18N02G15H11G
1094	18N02G10K20T	2950	18N02G15C05T	4805	18N02G15K05E	6660	18N02G15H11B
1095	18N02G15P10P	2951	18N02G10P10N	4806	18N02G15G20U	6661	18N02G15H01W
1096	18N02G15P05J	2952	18N02G10P10I	4807	18N02G15G15U	6662	18N02G15D21G
1097	18N02G15K15P	2953	18N02G10P10D	4808	18N02G15G10U	6663	18N02G15D06R
1098	18N02G15G15Z	2954	18N02G10K20N	4809	18N02G15G05P	6664	18N02G15D06B
1099	18N02G15G05Z	2955	18N02G10K20I	4810	18N02G15C25J	6665	18N02G15D01L
1100	18N02G15C25P	2956	18N02G15P05E	4811	18N02G15C15J	6666	18N02G15D01G
1101	18N02G15C20J	2957	18N02G15K25J	4812	18N02G15C10U	6667	18N02G10Q21W
1102	18N02G15C15E	2958	18N02G15K20P	4813	18N02G10P20J	6668	18N02G10Q21R
1103	18N02G10P15U	2959	18N02G15K10P	4814	18N02G10P20E	6669	18N02G10Q06L
1104	18N02G10P15E	2960	18N02G15K10J	4815	18N02G10P15P	6670	18N02G15Q11H
1105	18N02G10P10U	2961	18N02G15G25E	4816	18N02G10K25J	6671	18N02G15Q06X
1106	18N02G10K25E	2962	18N02G15G20J	4817	18N02G15Q11A	6672	18N02G15Q01M
1107	18N02G15Q11Q	2963	18N02G15G05J	4818	18N02G15Q06F	6673	18N02G15L16H
1108	18N02G15Q06V	2964	18N02G15C25Z	4819	18N02G15Q01Q	6674	18N02G15L06S
1109	18N02G15Q01V	2965	18N02G15C25E	4820	18N02G15L11K	6675	18N02G15H11M





GOBERNACIÓN DE ANTIOQUIA



1110	18N02G15L21V	2966	18N02G15C20U	4821	18N02G15L06F	6676	18N02G15D21S
1111	18N02G15L21Q	2967	18N02G15C10E	4822	18N02G15L01V	6677	18N02G15D16X
1112	18N02G15L16V	2968	18N02G15C05Z	4823	18N02G15L01Q	6678	18N02G15D16M
1113	18N02G15L16K	2969	18N02G10P25U	4824	18N02G15L01K	6679	18N02G15D16C
1114	18N02G15L11A	2970	18N02G10P10P	4825	18N02G15L01F	6680	18N02G15D11H
1115	18N02G15L06V	2971	18N02G10P10J	4826	18N02G15H21Q	6681	18N02G15D06M
1116	18N02G15L01A	2972	18N02G10P05J	4827	18N02G15H21K	6682	18N02G15D06H
1117	18N02G15H21V	2973	18N02G10K20P	4828	18N02G15H16V	6683	18N02G15D06C
1118	18N02G15H06K	2974	18N02G15L11F	4829	18N02G15H16Q	6684	18N02G10Q21S
1119	18N02G15H01V	2975	18N02G15L06A	4830	18N02G15H16K	6685	18N02G10L21M
1120	18N02G15H01A	2976	18N02G10Q21V	4831	18N02G15H06Q	6686	18N02G15Q01Y
1121	18N02G15D16F	2977	18N02G10Q16A	4832	18N02G15H01K	6687	18N02G15L16Y
1122	18N02G15D01V	2978	18N02G10Q06A	4833	18N02G15D16K	6688	18N02G15L16T
1123	18N02G10Q16Q	2979	18N02G10L21V	4834	18N02G15D06K	6689	18N02G15L16N
1124	18N02G10Q11Q	2980	18N02G10L21Q	4835	18N02G15D06F	6690	18N02G15L11T
1125	18N02G10Q01F	2981	18N02G15Q11W	4836	18N02G10Q21F	6691	18N02G15L11D
1126	18N02G10L16V	2982	18N02G15Q11R	4837	18N02G10Q11K	6692	18N02G15H16N
1127	18N02G10L16K	2983	18N02G15Q06W	4838	18N02G10Q01K	6693	18N02G15H16I
1128	18N02G15Q06G	2984	18N02G15L21B	4839	18N02G10L21A	6694	18N02G15H11Y
1129	18N02G15Q06B	2985	18N02G15L16G	4840	18N02G15Q06R	6695	18N02G15D16I
1130	18N02G15Q01B	2986	18N02G15L11G	4841	18N02G15Q01W	6696	18N02G15D11N
1131	18N02G15L16W	2987	18N02G15L06R	4842	18N02G15L21W	6697	18N02G15D11D
1132	18N02G15L16R	2988	18N02G15L01G	4843	18N02G15L21R	6698	18N02G15D06I
1133	18N02G15L16B	2989	18N02G15H11L	4844	18N02G15L21G	6699	18N02G15D01Y
1134	18N02G15L06W	2990	18N02G15H06W	4845	18N02G15L11B	6700	18N02G10Q16I
1135	18N02G15L06B	2991	18N02G15D16B	4846	18N02G15H21G	6701	18N02G10Q11N
1136	18N02G15L01R	2992	18N02G15D01R	4847	18N02G15H16B	6702	18N02G10L21I
1137	18N02G15L01B	2993	18N02G10Q16B	4848	18N02G15H11W	6703	18N02G10L16I
1138	18N02G15H21W	2994	18N02G10Q11G	4849	18N02G15D11B	6704	18N02G15Q16P
1139	18N02G15H11R	2995	18N02G10Q01L	4850	18N02G15D06W	6705	18N02G15Q17K
1140	18N02G15D11L	2996	18N02G15Q01S	4851	18N02G10Q21G	6706	18N02G15Q12A
1141	18N02G15D01B	2997	18N02G15Q01C	4852	18N02G10Q06R	6707	18N02G15Q07A
1142	18N02G10Q21L	2998	18N02G15L16C	4853	18N02G10Q01G	6708	18N02G15Q01U
1143	18N02G10Q06B	2999	18N02G15L11S	4854	18N02G10L21L	6709	18N02G15L21J
1144	18N02G15Q16C	3000	18N02G15L11H	4855	18N02G15Q16M	6710	18N02G15L21E
1145	18N02G15Q01H	3001	18N02G15L06C	4856	18N02G15L06X	6711	18N02G15L17K
1146	18N02G15L21C	3002	18N02G15H21S	4857	18N02G15L06H	6712	18N02G15L11Z





GOBERNACIÓN DE ANTIOQUIA



1147	18N02G15L11M	3003	18N02G15H16C	4858	18N02G15H21H	6713	18N02G15L01P
1148	18N02G15L01S	3004	18N02G15D11X	4859	18N02G15H21C	6714	18N02G15H22Q
1149	18N02G15H21X	3005	18N02G10Q16M	4860	18N02G15H16M	6715	18N02G15H22A
1150	18N02G15H21M	3006	18N02G10Q06M	4861	18N02G15H06S	6716	18N02G15H16P
1151	18N02G15H16X	3007	18N02G10L21S	4862	18N02G15D11M	6717	18N02G15H11Z
1152	18N02G15H16H	3008	18N02G10L16H	4863	18N02G15Q11N	6718	18N02G15H12F
1153	18N02G15H01S	3009	18N02G15Q16I	4864	18N02G15Q06Y	6719	18N02G15H06E
1154	18N02G15H01H	3010	18N02G15Q11I	4865	18N02G15Q06T	6720	18N02G15H02Q
1155	18N02G15D21M	3011	18N02G15Q06D	4866	18N02G15Q06N	6721	18N02G15H02F
1156	18N02G15D06S	3012	18N02G15Q01I	4867	18N02G15L21T	6722	18N02G15D22Q
1157	18N02G15D01S	3013	18N02G15L11Y	4868	18N02G15H16T	6723	18N02G15D17K
1158	18N02G15D01M	3014	18N02G15L06T	4869	18N02G15H01D	6724	18N02G15D01J
1159	18N02G10Q21M	3015	18N02G15H21D	4870	18N02G15D16N	6725	18N02G10Q21Z
1160	18N02G10Q21C	3016	18N02G15H11I	4871	18N02G15D06T	6726	18N02G10Q21U
1161	18N02G10Q16X	3017	18N02G15H06D	4872	18N02G15D01I	6727	18N02G10Q21P
1162	18N02G10Q16S	3018	18N02G15H01I	4873	18N02G10Q21I	6728	18N02G10Q17V
1163	18N02G10Q16H	3019	18N02G15D21D	4874	18N02G10Q01I	6729	18N02G10Q16E
1164	18N02G10Q11X	3020	18N02G15D16D	4875	18N02G10Q01D	6730	18N02G10Q12Q
1165	18N02G10Q11H	3021	18N02G10Q16N	4876	18N02G10L21Y	6731	18N02G10Q06J
1166	18N02G10Q11C	3022	18N02G10Q06N	4877	18N02G15Q16E	6732	18N02G10Q02F
1167	18N02G10Q01S	3023	18N02G10Q06D	4878	18N02G15Q12V	6733	18N02G10L22V
1168	18N02G10L16X	3024	18N02G15Q17Q	4879	18N02G15L21U	6734	18N02G10L21U
1169	18N02G10L16M	3025	18N02G15Q16J	4880	18N02G15L16Z	6735	18N02G10L22F
1170	18N02G15L06Y	3026	18N02G15Q12Q	4881	18N02G15L17Q	6736	18N02G10L16U
1171	18N02G15L01Y	3027	18N02G15Q11E	4882	18N02G15L11U	6737	18N02G10L17V
1172	18N02G15H01Y	3028	18N02G15Q07K	4883	18N02G15L12Q	6738	18N02G15L22R
1173	18N02G15D21Y	3029	18N02G15Q01J	4884	18N02G15L11P	6739	18N02G15L22B
1174	18N02G10Q21Y	3030	18N02G15L16J	4885	18N02G15H22V	6740	18N02G15L12L
1175	18N02G10Q21N	3031	18N02G15L16E	4886	18N02G15H21U	6741	18N02G15H07W
1176	18N02G10Q11T	3032	18N02G15L12F	4887	18N02G15H21J	6742	18N02G15D22W
1177	18N02G10Q11D	3033	18N02G15L06P	4888	18N02G15H11E	6743	18N02G15D17R
1178	18N02G10L21D	3034	18N02G15L07A	4889	18N02G15H12A	6744	18N02G15D07B
1179	18N02G10L16Y	3035	18N02G15L02Q	4890	18N02G15H06J	6745	18N02G15D02L
1180	18N02G15Q07F	3036	18N02G15H22K	4891	18N02G15H01U	6746	18N02G10Q12L
1181	18N02G15Q02K	3037	18N02G15H16Z	4892	18N02G15D22F	6747	18N02G10Q07L
1182	18N02G15Q01E	3038	18N02G15H12V	4893	18N02G15D16U	6748	18N02G10Q02B
1183	18N02G15Q02A	3039	18N02G15H07Q	4894	18N02G15D07Q	6749	18N02G15Q17X





GOBERNACIÓN DE ANTIOQUIA



1184	18N02G15L22Q	3040	18N02G15H01Z	4895	18N02G15D06P	6750	18N02G15Q12H
1185	18N02G15L21P	3041	18N02G15H02A	4896	18N02G15D01U	6751	18N02G15Q12C
1186	18N02G15L12K	3042	18N02G15D21P	4897	18N02G15D02Q	6752	18N02G15Q07S
1187	18N02G15L12A	3043	18N02G15D22K	4898	18N02G15D02A	6753	18N02G15L12S
1188	18N02G15L07V	3044	18N02G15D16E	4899	18N02G10Q17Q	6754	18N02G15L07X
1189	18N02G15L02A	3045	18N02G15D12Q	4900	18N02G10Q12V	6755	18N02G15L07H
1190	18N02G15H22F	3046	18N02G15D12K	4901	18N02G10Q11E	6756	18N02G15H12S
1191	18N02G15H11J	3047	18N02G15D12F	4902	18N02G10Q06Z	6757	18N02G15D12H
1192	18N02G15H06U	3048	18N02G15D06J	4903	18N02G10Q06U	6758	18N02G15D07H
1193	18N02G15H01E	3049	18N02G10L21Z	4904	18N02G10L21E	6759	18N02G15D02X
1194	18N02G15D16P	3050	18N02G10L22Q	4905	18N02G10L16P	6760	18N02G15D02S
1195	18N02G15D12A	3051	18N02G10L22A	4906	18N02G15Q07B	6761	18N02G15D02C
1196	18N02G15D06Z	3052	18N02G10L17Q	4907	18N02G15L17W	6762	18N02G10Q07S
1197	18N02G15D06U	3053	18N02G15Q12B	4908	18N02G15L07W	6763	18N02G10Q02X
1198	18N02G15D06E	3054	18N02G15Q07R	4909	18N02G15L07L	6764	18N02G10Q02H
1199	18N02G15D07A	3055	18N02G15Q07G	4910	18N02G15L02L	6765	18N02G10Q02C
1200	18N02G15D01P	3056	18N02G15Q02L	4911	18N02G15L02B	6766	18N02G10L17X
1201	18N02G10Q22V	3057	18N02G15L22G	4912	18N02G15H22L	6767	18N02G15Q17D
1202	18N02G10Q22Q	3058	18N02G15L17L	4913	18N02G15H22B	6768	18N02G15L17N
1203	18N02G10Q22F	3059	18N02G15L02W	4914	18N02G15H17B	6769	18N02G15L17I
1204	18N02G10Q16Z	3060	18N02G15H22W	4915	18N02G15D17L	6770	18N02G15L17D
1205	18N02G10Q11P	3061	18N02G15H22G	4916	18N02G10Q22R	6771	18N02G15L12T
1206	18N02G10Q11J	3062	18N02G15H17L	4917	18N02G10Q17L	6772	18N02G15L12N
1207	18N02G10Q07Q	3063	18N02G15H07G	4918	18N02G10Q17G	6773	18N02G15L07I
1208	18N02G10Q06P	3064	18N02G15H07B	4919	18N02G10Q12G	6774	18N02G15H17Y
1209	18N02G10Q06E	3065	18N02G15H02W	4920	18N02G10L17W	6775	18N02G15D12N
1210	18N02G10Q02V	3066	18N02G15D17G	4921	18N02G15Q17S	6776	18N02G15D12I
1211	18N02G10Q01U	3067	18N02G15D17B	4922	18N02G15Q07C	6777	18N02G10Q22N
1212	18N02G10Q01P	3068	18N02G10Q02R	4923	18N02G15L22H	6778	18N02G10Q12N
1213	18N02G10Q02A	3069	18N02G10Q02L	4924	18N02G15L22C	6779	18N02G10Q07Y
1214	18N02G10L17F	3070	18N02G10Q02G	4925	18N02G15L12X	6780	18N02G10Q02I
1215	18N02G15Q17R	3071	18N02G10L22R	4926	18N02G15L02H	6781	18N02G15Q17Z
1216	18N02G15L12W	3072	18N02G15Q02X	4927	18N02G15H22M	6782	18N02G15Q07J
1217	18N02G15L12R	3073	18N02G15L22X	4928	18N02G15H17X	6783	18N02G15Q07E
1218	18N02G15L07B	3074	18N02G15L17S	4929	18N02G15H12X	6784	18N02G15Q02J
1219	18N02G15H17G	3075	18N02G15L02X	4930	18N02G15H12H	6785	18N02G15L17J
1220	18N02G15H02G	3076	18N02G15L02S	4931	18N02G15H12C	6786	18N02G15L02Z





GOBERNACIÓN DE ANTIOQUIA



1221	18N02G15D22G	3077	18N02G15H22S	4932	18N02G10Q22M	6787	18N02G15L02P
1222	18N02G15D12R	3078	18N02G15H17S	4933	18N02G10Q22H	6788	18N02G15L02J
1223	18N02G15D07R	3079	18N02G15H17M	4934	18N02G10Q12M	6789	18N02G15H22E
1224	18N02G15D02G	3080	18N02G15H17H	4935	18N02G10Q12C	6790	18N02G15H17E
1225	18N02G10Q22L	3081	18N02G15D22X	4936	18N02G10L22M	6791	18N02G15H07Z
1226	18N02G10Q12W	3082	18N02G15D22M	4937	18N02G10L22H	6792	18N02G15H07P
1227	18N02G10Q07G	3083	18N02G15D22H	4938	18N02G15Q12Y	6793	18N02G15H02P
1228	18N02G15Q17H	3084	18N02G10Q22S	4939	18N02G15Q02D	6794	18N02G15H02E
1229	18N02G15Q12X	3085	18N02G10L17S	4940	18N02G15L12D	6795	18N02G15D22P
1230	18N02G15Q12S	3086	18N02G15Q07Y	4941	18N02G15L07D	6796	18N02G15D22E
1231	18N02G15L12H	3087	18N02G15Q07D	4942	18N02G15L02N	6797	18N02G15D12J
1232	18N02G15H22H	3088	18N02G15L07Y	4943	18N02G15H22T	6798	18N02G10Q22P
1233	18N02G15H22C	3089	18N02G15L07N	4944	18N02G15H22N	6799	18N02G10Q07Z
1234	18N02G15D22S	3090	18N02G15H22Y	4945	18N02G15H17I	6800	18N02G10L22J
1235	18N02G15D22C	3091	18N02G15H17N	4946	18N02G15H12D	6801	18N02G15Q23F
1236	18N02G15D17X	3092	18N02G15H17D	4947	18N02G15H07N	6802	18N02G15Q13Q
1237	18N02G15D12M	3093	18N02G15H07Y	4948	18N02G15H02Y	6803	18N02G15Q13K
1238	18N02G15D07M	3094	18N02G15H02N	4949	18N02G15D17N	6804	18N02G15Q08V
1239	18N02G10Q17S	3095	18N02G15D07Y	4950	18N02G15D17I	6805	18N02G15L23K
1240	18N02G10Q17C	3096	18N02G10Q22D	4951	18N02G15D07I	6806	18N02G15L18Q
1241	18N02G10Q12S	3097	18N02G10Q17N	4952	18N02G10Q22T	6807	18N02G15L13F
1242	18N02G15Q12T	3098	18N02G10Q12I	4953	18N02G10Q17T	6808	18N02G15H23F
1243	18N02G15Q07T	3099	18N02G10Q07T	4954	18N02G10Q17D	6809	18N02G15H18F
1244	18N02G15Q07N	3100	18N02G10L22I	4955	18N02G10Q07D	6810	18N02G15H18A
1245	18N02G15Q02T	3101	18N02G10L17T	4956	18N02G10Q02Y	6811	18N02G15H13V
1246	18N02G15Q02N	3102	18N02G15Q07P	4957	18N02G10L22T	6812	18N02G15H13F
1247	18N02G15Q02I	3103	18N02G15L22U	4958	18N02G10L22N	6813	18N02G15H13A
1248	18N02G15L17T	3104	18N02G15L12J	4959	18N02G10L17Y	6814	18N02G15H08F
1249	18N02G15L02T	3105	18N02G15L07J	4960	18N02G15Q17U	6815	18N02G15H08A
1250	18N02G15L02I	3106	18N02G15H17J	4961	18N02G15Q17J	6816	18N02G15H03K
1251	18N02G15H17T	3107	18N02G15H12Z	4962	18N02G15Q12Z	6817	18N02G15H03F
1252	18N02G15H12I	3108	18N02G15H02Z	4963	18N02G15Q12U	6818	18N02G15D18V
1253	18N02G15H07T	3109	18N02G15D17Z	4964	18N02G15L07Z	6819	18N02G15D03Q
1254	18N02G15H02T	3110	18N02G15D02Z	4965	18N02G15H17Z	6820	18N02G10Q23V
1255	18N02G15D22Y	3111	18N02G10Q22U	4966	18N02G15H12U	6821	18N02G15Q23B
1256	18N02G15D02N	3112	18N02G10Q17U	4967	18N02G15H12J	6822	18N02G15Q13W
1257	18N02G10Q22Y	3113	18N02G10Q12Z	4968	18N02G15D17E	6823	18N02G15Q13G





GOBERNACIÓN DE ANTIOQUIA



1258	18N02G10Q12Y	3114	18N02G10Q02U	4969	18N02G15D12U	6824	18N02G15Q08R
1259	18N02G10Q12T	3115	18N02G10L17Z	4970	18N02G15D12E	6825	18N02G15Q03L
1260	18N02G10Q07I	3116	18N02G15Q13F	4971	18N02G15D02U	6826	18N02G15Q03B
1261	18N02G10Q02N	3117	18N02G15Q08F	4972	18N02G15D02P	6827	18N02G15L23L
1262	18N02G15Q12J	3118	18N02G15Q03A	4973	18N02G15D02E	6828	18N02G15L23B
1263	18N02G15L12Z	3119	18N02G15L23Q	4974	18N02G15Q03V	6829	18N02G15L03G
1264	18N02G15L12E	3120	18N02G15L18F	4975	18N02G15L23F	6830	18N02G15L03B
1265	18N02G15L07U	3121	18N02G15L13K	4976	18N02G15L08A	6831	18N02G15H08R
1266	18N02G15L02U	3122	18N02G15L13A	4977	18N02G15L03Q	6832	18N02G15H08L
1267	18N02G15H17U	3123	18N02G15H18Q	4978	18N02G15H23V	6833	18N02G15H03G
1268	18N02G15H07J	3124	18N02G15D13F	4979	18N02G15H08K	6834	18N02G15D23G
1269	18N02G15D17J	3125	18N02G10Q08A	4980	18N02G15D23A	6835	18N02G15D13R
1270	18N02G15D07E	3126	18N02G10L23F	4981	18N02G15D13Q	6836	18N02G15D08G
1271	18N02G10Q12J	3127	18N02G15Q18G	4982	18N02G15D08Q	6837	18N02G10Q03R
1272	18N02G10Q07P	3128	18N02G15Q13L	4983	18N02G15D03K	6838	18N02G10L23W
1273	18N02G10Q02J	3129	18N02G15Q08W	4984	18N02G10Q23K	6839	18N02G10L18G
1274	18N02G10L22U	3130	18N02G15Q08G	4985	18N02G10Q13K	6840	18N02G15Q23C
1275	18N02G15Q23A	3131	18N02G15Q03R	4986	18N02G10Q03Q	6841	18N02G15Q08S
1276	18N02G15Q18F	3132	18N02G15L23W	4987	18N02G10L23V	6842	18N02G15Q03X
1277	18N02G15Q18A	3133	18N02G15L08B	4988	18N02G15Q23G	6843	18N02G15Q03C
1278	18N02G15L23V	3134	18N02G15H23L	4989	18N02G15Q18W	6844	18N02G15L23C
1279	18N02G15L03F	3135	18N02G15H13R	4990	18N02G15Q03W	6845	18N02G15L18X
1280	18N02G15H23A	3136	18N02G15H13L	4991	18N02G15H23W	6846	18N02G15L18M
1281	18N02G15H13Q	3137	18N02G15H13B	4992	18N02G15H23G	6847	18N02G15L13X
1282	18N02G15H03A	3138	18N02G15D18G	4993	18N02G15D18W	6848	18N02G15L08X
1283	18N02G15D23Q	3139	18N02G15D18B	4994	18N02G15D08R	6849	18N02G15L08C
1284	18N02G15D08V	3140	18N02G15D13B	4995	18N02G15D08L	6850	18N02G15L03M
1285	18N02G15D03F	3141	18N02G15D03W	4996	18N02G10Q23L	6851	18N02G15H23C
1286	18N02G10Q23F	3142	18N02G10Q23G	4997	18N02G10Q13G	6852	18N02G15H18M
1287	18N02G10Q18Q	3143	18N02G10Q13W	4998	18N02G10Q08L	6853	18N02G15H18C
1288	18N02G10Q13V	3144	18N02G10Q13L	4999	18N02G10L23L	6854	18N02G15H08C
1289	18N02G10Q08F	3145	18N02G10L18L	5000	18N02G10L23G	6855	18N02G15H03M
1290	18N02G10Q03V	3146	18N02G15Q18S	5001	18N02G15Q03H	6856	18N02G15D23X
1291	18N02G10L18F	3147	18N02G15Q13S	5002	18N02G15L13M	6857	18N02G10Q08S
1292	18N02G15Q03G	3148	18N02G15Q13M	5003	18N02G15L08M	6858	18N02G10Q08H
1293	18N02G15L23R	3149	18N02G15Q08M	5004	18N02G15L08H	6859	18N02G15Q18D
1294	18N02G15L18L	3150	18N02G15L18S	5005	18N02G15L03H	6860	18N02G15Q08N





GOBERNACIÓN DE ANTIOQUIA



1295	18N02G15H18L	3151	18N02G15L18C	5006	18N02G15H23H	6861	18N02G15L03N
1296	18N02G15H13G	3152	18N02G15L03S	5007	18N02G15H18H	6862	18N02G15L03I
1297	18N02G15H08B	3153	18N02G15H23X	5008	18N02G15H03X	6863	18N02G15H23D
1298	18N02G15D23R	3154	18N02G15H18S	5009	18N02G15H03S	6864	18N02G15H13D
1299	18N02G15D23L	3155	18N02G15H13X	5010	18N02G15H03H	6865	18N02G15H03I
1300	18N02G15D13W	3156	18N02G15H13M	5011	18N02G15D18S	6866	18N02G15D08I
1301	18N02G15D03R	3157	18N02G15H08X	5012	18N02G15D18M	6867	18N02G15D08D
1302	18N02G10Q23R	3158	18N02G15D23S	5013	18N02G15D13X	6868	18N02G15D03D
1303	18N02G10Q13R	3159	18N02G15D23M	5014	18N02G15D08X	6869	18N02G10Q23Y
1304	18N02G10Q08B	3160	18N02G15D23H	5015	18N02G15D03S	6870	18N02G10Q03Y
1305	18N02G10L23R	3161	18N02G15D08S	5016	18N02G15D03C	6871	18N02G15Q18Z
1306	18N02G10L18W	3162	18N02G15D08M	5017	18N02G10Q23X	6872	18N02G15Q13J
1307	18N02G15Q13H	3163	18N02G10Q23C	5018	18N02G15Q23D	6873	18N02G15Q08J
1308	18N02G15Q03M	3164	18N02G10Q13X	5019	18N02G15Q13Y	6874	18N02G15L18Z
1309	18N02G15L13C	3165	18N02G15Q18Y	5020	18N02G15Q13N	6875	18N02G15L18P
1310	18N02G15L03C	3166	18N02G15Q13I	5021	18N02G15Q03Y	6876	18N02G15L13U
1311	18N02G15H23S	3167	18N02G15Q03I	5022	18N02G15L23I	6877	18N02G15L03U
1312	18N02G15H13S	3168	18N02G15L23T	5023	18N02G15L03T	6878	18N02G15L03P
1313	18N02G15H13H	3169	18N02G15L23N	5024	18N02G15L03D	6879	18N02G15H18U
1314	18N02G15H08S	3170	18N02G15L18I	5025	18N02G15H18N	6880	18N02G15H18P
1315	18N02G15D13H	3171	18N02G15L18D	5026	18N02G15H18D	6881	18N02G15H08Z
1316	18N02G15D08C	3172	18N02G15L13Y	5027	18N02G15H13N	6882	18N02G15D23P
1317	18N02G15D03H	3173	18N02G15L13D	5028	18N02G15H08Y	6883	18N02G15D18U
1318	18N02G10Q18S	3174	18N02G15L08Y	5029	18N02G15H08D	6884	18N02G15D18P
1319	18N02G10Q03S	3175	18N02G15L08I	5030	18N02G15D03N	6885	18N02G15D08U
1320	18N02G15Q13D	3176	18N02G15L03Y	5031	18N02G10Q23I	6886	18N02G15D03P
1321	18N02G15Q08Y	3177	18N02G15H23Y	5032	18N02G10Q23D	6887	18N02G10Q18U
1322	18N02G15L23Y	3178	18N02G15H23T	5033	18N02G10Q18T	6888	18N02G10Q13U
1323	18N02G15L13T	3179	18N02G15H23I	5034	18N02G10Q18D	6889	18N02G10Q08U
1324	18N02G15H08T	3180	18N02G15H18T	5035	18N02G10Q08T	6890	18N02G15Q24V
1325	18N02G15D18D	3181	18N02G15H18I	5036	18N02G10Q08N	6891	18N02G15Q24K
1326	18N02G15D13I	3182	18N02G15H13T	5037	18N02G10Q08I	6892	18N02G15Q14V
1327	18N02G15D08T	3183	18N02G15D18Y	5038	18N02G15Q18P	6893	18N02G15Q14W
1328	18N02G15D08N	3184	18N02G15D18N	5039	18N02G15Q18J	6894	18N02G15Q14R
1329	18N02G10Q13T	3185	18N02G15D13Y	5040	18N02G15Q03Z	6895	18N02G15Q09Q
1330	18N02G15Q13P	3186	18N02G15D03Y	5041	18N02G15L18J	6896	18N02G15Q09F
1331	18N02G15L23E	3187	18N02G10Q18Y	5042	18N02G15L08U	6897	18N02G15L24Q





GOBERNACIÓN DE ANTIOQUIA



1332	18N02G15L13P	3188	18N02G10Q18I	5043	18N02G15H23P	6898	18N02G15L24B
1333	18N02G15L03Z	3189	18N02G10Q13Y	5044	18N02G15H23J	6899	18N02G15L14W
1334	18N02G15H08J	3190	18N02G10Q13N	5045	18N02G15H13Z	6900	18N02G15L09B
1335	18N02G15H03Z	3191	18N02G15Q23J	5046	18N02G15H13E	6901	18N02G15L04K
1336	18N02G15H03P	3192	18N02G15Q13U	5047	18N02G15H08U	6902	18N02G15L04F
1337	18N02G15D18J	3193	18N02G15Q13E	5048	18N02G15D23U	6903	18N02G15L04B
1338	18N02G15D13Z	3194	18N02G15Q03E	5049	18N02G15D18Z	6904	18N02G15H14G
1339	18N02G15D13U	3195	18N02G15L18U	5050	18N02G15D18E	6905	18N02G15H09K
1340	18N02G15D13J	3196	18N02G15L18E	5051	18N02G10Q23J	6906	18N02G15H04G
1341	18N02G15D08Z	3197	18N02G15L13E	5052	18N02G10Q23E	6907	18N02G15D24B
1342	18N02G10Q13J	3198	18N02G15L03J	5053	18N02G10Q03Z	6908	18N02G15D19F
1343	18N02G10Q08J	3199	18N02G15H23Z	5054	18N02G20D04G	6909	18N02G15D14B
1344	18N02G15Q24F	3200	18N02G15H03U	5055	18N02G15Q24L	6910	18N02G15D09L
1345	18N02G15Q24A	3201	18N02G15D13P	5056	18N02G15Q09R	6911	18N02G15D09B
1346	18N02G15Q24B	3202	18N02G15D08P	5057	18N02G15Q09G	6912	18N02G15D04L
1347	18N02G15Q19G	3203	18N02G10Q23P	5058	18N02G15Q04R	6913	18N02G10Q24L
1348	18N02G15Q14Q	3204	18N02G10Q18J	5059	18N02G15Q04L	6914	18N02G10Q24A
1349	18N02G15Q14G	3205	18N02G10Q13Z	5060	18N02G15Q04G	6915	18N02G10Q19G
1350	18N02G15Q09V	3206	18N02G10Q08E	5061	18N02G15Q04B	6916	18N02G10Q14B
1351	18N02G15Q09A	3207	18N02G10Q03U	5062	18N02G15L24R	6917	18N02G10Q09R
1352	18N02G15Q04A	3208	18N02G15Q24W	5063	18N02G15L24A	6918	18N02G10Q09K
1353	18N02G15L24L	3209	18N02G15Q24Q	5064	18N02G15L19K	6919	18N02G15Q24M
1354	18N02G15L24G	3210	18N02G15Q19Q	5065	18N02G15L19A	6920	18N02G15Q19S
1355	18N02G15L14K	3211	18N02G15Q19L	5066	18N02G15L19B	6921	18N02G15Q19C
1356	18N02G15L14A	3212	18N02G15Q14K	5067	18N02G15L09V	6922	18N02G15Q14X
1357	18N02G15L04W	3213	18N02G15Q09W	5068	18N02G15L09L	6923	18N02G15Q04C
1358	18N02G15L04G	3214	18N02G15Q09L	5069	18N02G15L04Q	6924	18N02G15L19M
1359	18N02G15H24V	3215	18N02G15L24V	5070	18N02G15H24Q	6925	18N02G15L19H
1360	18N02G15H24W	3216	18N02G15L19L	5071	18N02G15H24B	6926	18N02G15L14C
1361	18N02G15H24K	3217	18N02G15L14G	5072	18N02G15H19W	6927	18N02G15H24X
1362	18N02G15H19G	3218	18N02G15L09W	5073	18N02G15H19Q	6928	18N02G15H24H
1363	18N02G15H14R	3219	18N02G15L09K	5074	18N02G15H19R	6929	18N02G15H19X
1364	18N02G15H14F	3220	18N02G15L04R	5075	18N02G15H19L	6930	18N02G15H19H
1365	18N02G15H09L	3221	18N02G15H24L	5076	18N02G15H14L	6931	18N02G15H14M
1366	18N02G15H09G	3222	18N02G15H24A	5077	18N02G15H14A	6932	18N02G15H14C
1367	18N02G15H09B	3223	18N02G15H19V	5078	18N02G15H04W	6933	18N02G15H04C
1368	18N02G15H04R	3224	18N02G15H14K	5079	18N02G15D24V	6934	18N02G15D14X





GOBERNACIÓN DE ANTIOQUIA



1369	18N02G15H04F	3225	18N02G15H09V	5080	18N02G15D24Q	6935	18N02G15D14M
1370	18N02G15H04A	3226	18N02G15D24W	5081	18N02G15D24K	6936	18N02G15D09H
1371	18N02G15D24L	3227	18N02G15D19R	5082	18N02G15D24G	6937	18N02G15D04S
1372	18N02G15D19B	3228	18N02G15D19K	5083	18N02G15D14W	6938	18N02G10Q14M
1373	18N02G15D14R	3229	18N02G15D04V	5084	18N02G15D14L	6939	18N02G10Q09M
1374	18N02G15D14F	3230	18N02G15D04W	5085	18N02G15D14A	6940	18N02G10Q04X
1375	18N02G15D09F	3231	18N02G15D04F	5086	18N02G15D09Q	6941	18N02G20D04T
1376	18N02G15D09G	3232	18N02G10Q24V	5087	18N02G15D09A	6942	18N02G15L04T
1377	18N02G15D04Q	3233	18N02G10Q24K	5088	18N02G10Q19L	6943	18N02G15L04D
1378	18N02G15D04K	3234	18N02G10Q09W	5089	18N02G10Q19B	6944	18N02G15H14N
1379	18N02G15D04B	3235	18N02G15Q14M	5090	18N02G10Q14V	6945	18N02G15H09T
1380	18N02G10Q24R	3236	18N02G15Q04M	5091	18N02G10Q14Q	6946	18N02G15D24T
1381	18N02G10Q19R	3237	18N02G15L14H	5092	18N02G20D04C	6947	18N02G15D19T
1382	18N02G10Q14F	3238	18N02G15L04H	5093	18N02G15Q24S	6948	18N02G15D04I
1383	18N02G10Q14G	3239	18N02G15L04C	5094	18N02G15Q24H	6949	18N02G10Q24I
1384	18N02G10Q09L	3240	18N02G15D24C	5095	18N02G15Q19X	6950	18N02G10Q24D
1385	18N02G10Q09A	3241	18N02G15D04H	5096	18N02G15Q19H	6951	18N02G10Q14T
1386	18N02G20D09C	3242	18N02G10Q24S	5097	18N02G15H24S	6952	18N02G10Q09D
1387	18N02G20D04S	3243	18N02G10Q19H	5098	18N02G15H19S	6953	18N02G20D09Z
1388	18N02G20D04M	3244	18N02G15Q24D	5099	18N02G15H04M	6954	18N02G15Q24Z
1389	18N02G15Q14H	3245	18N02G15Q19Y	5100	18N02G15D24H	6955	18N02G15Q14J
1390	18N02G15Q09H	3246	18N02G15Q19T	5101	18N02G15D09X	6956	18N02G15Q04Z
1391	18N02G15Q09C	3247	18N02G15Q19N	5102	18N02G15D04M	6957	18N02G15L19E
1392	18N02G15L24M	3248	18N02G15Q19I	5103	18N02G10Q19X	6958	18N02G15L14E
1393	18N02G15L24H	3249	18N02G15Q09N	5104	18N02G10Q19S	6959	18N02G15L09J
1394	18N02G15L24C	3250	18N02G15Q04I	5105	18N02G10Q19M	6960	18N02G15L09E
1395	18N02G15L19S	3251	18N02G15L24N	5106	18N02G20D09D	6961	18N02G15L04U
1396	18N02G15L09H	3252	18N02G15L19I	5107	18N02G20D04Y	6962	18N02G15H19J
1397	18N02G15H14S	3253	18N02G15L14N	5108	18N02G20D04N	6963	18N02G15H14U
1398	18N02G15H09C	3254	18N02G15H19D	5109	18N02G15Q24T	6964	18N02G15H09U
1399	18N02G15H04H	3255	18N02G15D09T	5110	18N02G15Q14I	6965	18N02G15D19U
1400	18N02G15D19X	3256	18N02G15D04Y	5111	18N02G15Q09I	6966	18N02G15D19E
1401	18N02G15D19M	3257	18N02G10Q19N	5112	18N02G15L19Y	6967	18N02G15D14P
1402	18N02G15D19H	3258	18N02G10Q19D	5113	18N02G15L14D	6968	18N02G15D14J
1403	18N02G15D19C	3259	18N02G10Q14D	5114	18N02G15L09I	6969	18N02G15D09E
1404	18N02G15D14S	3260	18N02G10Q09I	5115	18N02G15H24N	6970	18N02G10Q24Z
1405	18N02G15D09C	3261	18N02G20D14E	5116	18N02G15H24I	6971	18N02G10Q24E





GOBERNACIÓN DE ANTIOQUIA



1406	18N02G10Q14S	3262	18N02G20D09P	5117	18N02G15H24D	6972	18N02G10Q19Z
1407	18N02G15Q24Y	3263	18N02G20D09J	5118	18N02G15H09D	6973	18N02G10Q09Z
1408	18N02G15Q19D	3264	18N02G20D04U	5119	18N02G15H04I	6974	18N02G20D15Q
1409	18N02G15L24Y	3265	18N02G20D04J	5120	18N02G15D19N	6975	18N02G15Q20F
1410	18N02G15L19T	3266	18N02G15Q24U	5121	18N02G15D19I	6976	18N02G15Q10Q
1411	18N02G15L09Y	3267	18N02G15Q24J	5122	18N02G15D14Y	6977	18N02G15Q05V
1412	18N02G15L09D	3268	18N02G15Q14P	5123	18N02G15D09N	6978	18N02G15Q05F
1413	18N02G15H24T	3269	18N02G15Q04J	5124	18N02G10Q19Y	6979	18N02G15L25A
1414	18N02G15H14D	3270	18N02G15L19J	5125	18N02G20D04P	6980	18N02G15H20V
1415	18N02G15H04N	3271	18N02G15H24U	5126	18N02G15Q24P	6981	18N02G15H10A
1416	18N02G15D24D	3272	18N02G15H24J	5127	18N02G15Q24E	6982	18N02G15H05V
1417	18N02G15D19Y	3273	18N02G15H14E	5128	18N02G15Q19U	6983	18N02G15D20K
1418	18N02G15D09I	3274	18N02G15H09J	5129	18N02G15Q19P	6984	18N02G15D20F
1419	18N02G10Q09T	3275	18N02G15H09E	5130	18N02G15Q19E	6985	18N02G15D15V
1420	18N02G15Q19Z	3276	18N02G15D24U	5131	18N02G15Q04P	6986	18N02G15D10Q
1421	18N02G15Q14Z	3277	18N02G15D24J	5132	18N02G15L14U	6987	18N02G15D10K
1422	18N02G15Q09J	3278	18N02G15D14U	5133	18N02G15L04P	6988	18N02G10Q15K
1423	18N02G15Q04E	3279	18N02G15D04U	5134	18N02G15H24Z	6989	18N02G10Q10F
1424	18N02G15L24P	3280	18N02G10Q19U	5135	18N02G15D09Z	6990	18N02G20D15W
1425	18N02G15L19Z	3281	18N02G10Q19P	5136	18N02G15D09P	6991	18N02G20D15L
1426	18N02G15L14J	3282	18N02G10Q14E	5137	18N02G15D04E	6992	18N02G20D15G
1427	18N02G15L09Z	3283	18N02G20D15K	5138	18N02G10Q19E	6993	18N02G20D10R
1428	18N02G15L09P	3284	18N02G20D05K	5139	18N02G10Q09U	6994	18N02G15Q05G
1429	18N02G15L04Z	3285	18N02G15Q25Q	5140	18N02G20D05F	6995	18N02G15L25W
1430	18N02G15H19U	3286	18N02G15Q15K	5141	18N02G15Q20K	6996	18N02G15L10G
1431	18N02G15H14Z	3287	18N02G15Q10V	5142	18N02G15L20Q	6997	18N02G15L05W
1432	18N02G15H14P	3288	18N02G15Q10K	5143	18N02G15H25Q	6998	18N02G15H20R
1433	18N02G15D19P	3289	18N02G15L15Q	5144	18N02G15D15A	6999	18N02G15H20L
1434	18N02G10Q19J	3290	18N02G15L15A	5145	18N02G10Q20V	7000	18N02G15H20G
1435	18N02G10Q14P	3291	18N02G15L10V	5146	18N02G10Q15V	7001	18N02G15H10B
1436	18N02G20D15V	3292	18N02G15L05V	5147	18N02G10Q10A	7002	18N02G15H05W
1437	18N02G20D15F	3293	18N02G15H20Q	5148	18N02G20D10G	7003	18N02G15D10W
1438	18N02G20D10Q	3294	18N02G15H20F	5149	18N02G15Q25R	7004	18N02G20D10C
1439	18N02G15Q15V	3295	18N02G15H05K	5150	18N02G15Q15W	7005	18N02G20D05M
1440	18N02G15L25Q	3296	18N02G15D25Q	5151	18N02G15Q15R	7006	18N02G20D05C
1441	18N02G15L25F	3297	18N02G15D05A	5152	18N02G15Q05L	7007	18N02G15Q25S
1442	18N02G15L20A	3298	18N02G10Q25K	5153	18N02G15L20R	7008	18N02G15Q15H





GOBERNACIÓN DE ANTIOQUIA



1443	18N02G15L10A	3299	18N02G10Q15F	5154	18N02G15L15W	7009	18N02G15Q05X
1444	18N02G15L05A	3300	18N02G10Q10K	5155	18N02G15L10L	7010	18N02G15L15C
1445	18N02G15H25F	3301	18N02G10Q05Q	5156	18N02G15H15G	7011	18N02G15L10X
1446	18N02G15H10F	3302	18N02G20D05R	5157	18N02G15D20L	7012	18N02G15L10S
1447	18N02G15H05Q	3303	18N02G20D05L	5158	18N02G15D20G	7013	18N02G15H25M
1448	18N02G15D25V	3304	18N02G15Q20L	5159	18N02G15D15G	7014	18N02G15H10S
1449	18N02G15D05V	3305	18N02G15Q15B	5160	18N02G15D15B	7015	18N02G15D25M
1450	18N02G10Q20K	3306	18N02G15Q10W	5161	18N02G15D05R	7016	18N02G15D20H
1451	18N02G10Q10Q	3307	18N02G15Q05R	5162	18N02G10Q25L	7017	18N02G15D10C
1452	18N02G20D20G	3308	18N02G15L25G	5163	18N02G10Q05W	7018	18N02G10Q20H
1453	18N02G15Q05W	3309	18N02G15L20B	5164	18N02G20D15S	7019	18N02G20D20D
1454	18N02G15Q05B	3310	18N02G15L15R	5165	18N02G20D10M	7020	18N02G20D15T
1455	18N02G15L25R	3311	18N02G15L05L	5166	18N02G15Q25X	7021	18N02G20D10T
1456	18N02G15L15L	3312	18N02G15L05G	5167	18N02G15Q20H	7022	18N02G20D05I
1457	18N02G15L15B	3313	18N02G15H15W	5168	18N02G15Q05C	7023	18N02G15Q25D
1458	18N02G15L10R	3314	18N02G15H10R	5169	18N02G15L20M	7024	18N02G15Q20I
1459	18N02G15H25W	3315	18N02G15H10G	5170	18N02G15L10M	7025	18N02G15Q20D
1460	18N02G15H20B	3316	18N02G15D25L	5171	18N02G15H20X	7026	18N02G15Q15Y
1461	18N02G15H15B	3317	18N02G10Q15B	5172	18N02G15D20X	7027	18N02G15Q15D
1462	18N02G15H05R	3318	18N02G10Q10L	5173	18N02G15D20C	7028	18N02G15Q10Y
1463	18N02G15D20B	3319	18N02G20D20X	5174	18N02G15D15X	7029	18N02G15Q10T
1464	18N02G15D15L	3320	18N02G20D15M	5175	18N02G15D10S	7030	18N02G15Q10I
1465	18N02G15D10R	3321	18N02G15Q15X	5176	18N02G10Q25H	7031	18N02G15L25N
1466	18N02G10Q20W	3322	18N02G15Q15M	5177	18N02G10Q15X	7032	18N02G15L20I
1467	18N02G10Q15G	3323	18N02G15L25X	5178	18N02G10Q10M	7033	18N02G15L10Y
1468	18N02G10Q10R	3324	18N02G15L25S	5179	18N02G20D10I	7034	18N02G15L05Y
1469	18N02G10Q05R	3325	18N02G15L20X	5180	18N02G20D05N	7035	18N02G15H25T
1470	18N02G20D20H	3326	18N02G15L05X	5181	18N02G15Q20N	7036	18N02G15H20I
1471	18N02G20D15H	3327	18N02G15H25S	5182	18N02G15Q05Y	7037	18N02G15H10Y
1472	18N02G20D15C	3328	18N02G15H20H	5183	18N02G15Q05N	7038	18N02G15D10D
1473	18N02G20D05H	3329	18N02G15H15M	5184	18N02G15L20N	7039	18N02G15D05Y
1474	18N02G15Q10S	3330	18N02G15H15H	5185	18N02G15L05D	7040	18N02G10Q25T
1475	18N02G15Q10C	3331	18N02G15D25X	5186	18N02G15H25Y	7041	18N02G10Q20N
1476	18N02G15Q05S	3332	18N02G15D20S	5187	18N02G15H20D	7042	18N02G10Q20I
1477	18N02G15L25C	3333	18N02G15D15H	5188	18N02G15H15N	7043	18N02G10Q15Y
1478	18N02G15L15M	3334	18N02G15D05H	5189	18N02G15H15D	7044	18N02G20H05J
1479	18N02G15L15H	3335	18N02G10Q25X	5190	18N02G15H10N	7045	18N02G20H05E





GOBERNACIÓN DE ANTIOQUIA



1480	18N02G15L05S	3336	18N02G10Q10S	5191	18N02G15D25I	7046	18N02G20D20J
1481	18N02G15H25H	3337	18N02G20D25N	5192	18N02G15D20T	7047	18N02G20D15E
1482	18N02G15H20S	3338	18N02G20D25D	5193	18N02G15D15N	7048	18N02G15Q15Z
1483	18N02G15H15S	3339	18N02G15L25Y	5194	18N02G15D10Y	7049	18N02G15Q05Z
1484	18N02G15H10X	3340	18N02G15L25D	5195	18N02G15D05T	7050	18N02G15Q05E
1485	18N02G15H05H	3341	18N02G15L15I	5196	18N02G15D05I	7051	18N02G15L15J
1486	18N02G15D15C	3342	18N02G15L15D	5197	18N02G10Q25N	7052	18N02G15L05Z
1487	18N02G15D10H	3343	18N02G15L05T	5198	18N02G15Q15E	7053	18N02G15H25P
1488	18N02G10Q25S	3344	18N02G15H25N	5199	18N02G15Q10U	7054	18N02G15D20Z
1489	18N02G10Q25M	3345	18N02G15H20T	5200	18N02G15L20J	7055	18N02G15D15Z
1490	18N02G10Q25C	3346	18N02G15H05I	5201	18N02G15L10U	7056	18N02G15D15J
1491	18N02G10Q20S	3347	18N02G15D25N	5202	18N02G15L10P	7057	18N02G15D15E
1492	18N02G20D25I	3348	18N02G15D20I	5203	18N02G15L10E	7058	18N02G15D05U
1493	18N02G20D15D	3349	18N02G15D10I	5204	18N02G15L05U	7059	18N02G10Q20U
1494	18N02G15Q25Y	3350	18N02G20D25Z	5205	18N02G15L05E	7060	18N02G10Q20E
1495	18N02G15Q20Y	3351	18N02G20D25E	5206	18N02G15H25E	7061	18N02G10Q10Z
1496	18N02G15Q15N	3352	18N02G20D15P	5207	18N02G15H10E	7062	18N02H16A16Q
1497	18N02G15L20D	3353	18N02G20D05E	5208	18N02G15H05J	7063	18N02H11M21Q
1498	18N02G15L15T	3354	18N02G15Q20Z	5209	18N02G15H05E	7064	18N02H11M21A
1499	18N02G15L15N	3355	18N02G15Q15J	5210	18N02G15D20E	7065	18N02H11M06F
1500	18N02G15L10N	3356	18N02G15Q05P	5211	18N02G15D10P	7066	18N02H11M01V
1501	18N02G15H20Y	3357	18N02G15L25Z	5212	18N02G15D05E	7067	18N02H11M01K
1502	18N02G15H20N	3358	18N02G15L25U	5213	18N02G10Q15E	7068	18N02H11I21Q
1503	18N02G15H10D	3359	18N02G15L20E	5214	18N02G10Q05U	7069	18N02H11I21F
1504	18N02G15H05Y	3360	18N02G15L15Z	5215	18N02H16A16A	7070	18N02H11I11A
1505	18N02G15H05T	3361	18N02G15L05J	5216	18N02H16A11V	7071	18N02H11I06Q
1506	18N02G15D25Y	3362	18N02G15H05P	5217	18N02H16A06F	7072	18N02H11E01V
1507	18N02G15D20Y	3363	18N02G10Q25E	5218	18N02H16A01V	7073	18N02H11A21Q
1508	18N02G15D10T	3364	18N02G10Q20Z	5219	18N02H11M16V	7074	18N02H11A21F
1509	18N02G15D05N	3365	18N02G10Q10U	5220	18N02H11M06V	7075	18N02H11A06V
1510	18N02G10Q20T	3366	18N02H16E01F	5221	18N02H11M06K	7076	18N02H11A01V
1511	18N02G10Q20D	3367	18N02H16A21K	5222	18N02H11I06V	7077	18N02H11A01K
1512	18N02G10Q15N	3368	18N02H16A16K	5223	18N02H11I06F	7078	18N02H06M21K
1513	18N02G10Q15D	3369	18N02H16A11Q	5224	18N02H11I01K	7079	18N02H06M16V
1514	18N02G10Q10Y	3370	18N02H16A01K	5225	18N02H11E21Q	7080	18N02H06M11F
1515	18N02G10Q05Y	3371	18N02H16A01A	5226	18N02H11E16K	7081	18N02H16A21X
1516	18N02G20D05Z	3372	18N02H11M06Q	5227	18N02H11E11K	7082	18N02H16A21S





GOBERNACIÓN DE ANTIOQUIA



1517	18N02G15Q25E	3373	18N02H11I16Q	5228	18N02H11E11A	7083	18N02H16A16S
1518	18N02G15Q15P	3374	18N02H11I06A	5229	18N02H11A11K	7084	18N02H16A16B
1519	18N02G15Q10E	3375	18N02H11I01F	5230	18N02H11A06K	7085	18N02H16A11W
1520	18N02G15L25P	3376	18N02H11E21V	5231	18N02H11A06F	7086	18N02H16A11X
1521	18N02G15L15U	3377	18N02H11E11F	5232	18N02H06M21Q	7087	18N02H16A11R
1522	18N02G15H25Z	3378	18N02H11E01Q	5233	18N02H06M16A	7088	18N02H16A11B
1523	18N02G15H15E	3379	18N02H11A16V	5234	18N02H06M06Q	7089	18N02H16A01M
1524	18N02G15H05Z	3380	18N02H11A16Q	5235	18N02H06M06K	7090	18N02H11M06W
1525	18N02G15H05U	3381	18N02H11A11F	5236	18N02H06M01Q	7091	18N02H11M01W
1526	18N02G15D20J	3382	18N02H06M21F	5237	18N02H16E01L	7092	18N02H11I16W
1527	18N02G15D15U	3383	18N02H06M16F	5238	18N02H16A21W	7093	18N02H11I11X
1528	18N02G10Q05Z	3384	18N02H16A21R	5239	18N02H16A16X	7094	18N02H11I11L
1529	18N02H16E01A	3385	18N02H11M21W	5240	18N02H16A16M	7095	18N02H11I11H
1530	18N02H16A21F	3386	18N02H11M21R	5241	18N02H16A01R	7096	18N02H11I06R
1531	18N02H16A21A	3387	18N02H11M16R	5242	18N02H11M21S	7097	18N02H11I06C
1532	18N02H16A16F	3388	18N02H11M11W	5243	18N02H11M21L	7098	18N02H11I01W
1533	18N02H16A01Q	3389	18N02H11M11M	5244	18N02H11M21C	7099	18N02H11I01G
1534	18N02H11M21F	3390	18N02H11M01G	5245	18N02H11M16X	7100	18N02H11I01B
1535	18N02H11M16K	3391	18N02H11I21B	5246	18N02H11M11L	7101	18N02H11E21W
1536	18N02H11M16A	3392	18N02H11I21C	5247	18N02H11M11G	7102	18N02H11E16W
1537	18N02H11M11Q	3393	18N02H11I16L	5248	18N02H11M11C	7103	18N02H11E16L
1538	18N02H11M11K	3394	18N02H11I16M	5249	18N02H11M06S	7104	18N02H11E16M
1539	18N02H11M11A	3395	18N02H11I16H	5250	18N02H11M06H	7105	18N02H11E01L
1540	18N02H11I16V	3396	18N02H11I11S	5251	18N02H11M01R	7106	18N02H11A21W
1541	18N02H11I16A	3397	18N02H11I06W	5252	18N02H11M01L	7107	18N02H11A16B
1542	18N02H11I11Q	3398	18N02H11I06X	5253	18N02H11M01H	7108	18N02H11A11B
1543	18N02H11I01V	3399	18N02H11I06H	5254	18N02H11M01B	7109	18N02H11A06R
1544	18N02H11E16A	3400	18N02H11E21R	5255	18N02H11M01C	7110	18N02H11A06L
1545	18N02H11E06Q	3401	18N02H11E21G	5256	18N02H11I21G	7111	18N02H11A06G
1546	18N02H06M16Q	3402	18N02H11E16X	5257	18N02H11I16X	7112	18N02H11A06H
1547	18N02H06M11V	3403	18N02H11E06R	5258	18N02H11I16G	7113	18N02H11A01M
1548	18N02H06M11A	3404	18N02H11E06S	5259	18N02H11I16C	7114	18N02H06M16C
1549	18N02H16A16W	3405	18N02H11E01R	5260	18N02H11I11C	7115	18N02H06M11C
1550	18N02H16A11L	3406	18N02H11E01M	5261	18N02H11I06M	7116	18N02H06M06S
1551	18N02H16A06L	3407	18N02H11E01C	5262	18N02H11E16R	7117	18N02H16A21Y
1552	18N02H16A06M	3408	18N02H11A21S	5263	18N02H11E16H	7118	18N02H16A11T
1553	18N02H16A06C	3409	18N02H11A16W	5264	18N02H11E11G	7119	18N02H16A06D





GOBERNACIÓN DE ANTIOQUIA



1554	18N02H16A01W	3410	18N02H11A16L	5265	18N02H11E06B	7120	18N02H11M06N
1555	18N02H16A01S	3411	18N02H11A01R	5266	18N02H11E01W	7121	18N02H11M01T
1556	18N02H11M21M	3412	18N02H06M16S	5267	18N02H11E01G	7122	18N02H11M01I
1557	18N02H11M16S	3413	18N02H06M16B	5268	18N02H11E01B	7123	18N02H11I16T
1558	18N02H11M16L	3414	18N02H06M11W	5269	18N02H11A01H	7124	18N02H11I01T
1559	18N02H11M11R	3415	18N02H06M11S	5270	18N02H06M21W	7125	18N02H11E16I
1560	18N02H11M11H	3416	18N02H06M11L	5271	18N02H06M16G	7126	18N02H11E06T
1561	18N02H11I21R	3417	18N02H06M06X	5272	18N02H06M16H	7127	18N02H11A21T
1562	18N02H11I21L	3418	18N02H06M06M	5273	18N02H06M11G	7128	18N02H11A11N
1563	18N02H11I21M	3419	18N02H06M06G	5274	18N02H06M11B	7129	18N02H11A11I
1564	18N02H11I11R	3420	18N02H16E01N	5275	18N02H06M06W	7130	18N02H11A01D
1565	18N02H11I11G	3421	18N02H16E01D	5276	18N02H16E01T	7131	18N02H06M21Y
1566	18N02H11I01L	3422	18N02H16A16D	5277	18N02H16A06Y	7132	18N02H06M21N
1567	18N02H11E21C	3423	18N02H16A06T	5278	18N02H11M06D	7133	18N02H06M11T
1568	18N02H11E16S	3424	18N02H16A06N	5279	18N02H11E21Y	7134	18N02H06M06T
1569	18N02H11E11M	3425	18N02H11M21I	5280	18N02H11E16N	7135	18N02H16E01P
1570	18N02H11E11C	3426	18N02H11M01Y	5281	18N02H11E01I	7136	18N02H16A21U
1571	18N02H11E01H	3427	18N02H11I11Y	5282	18N02H11E01D	7137	18N02H16A16P
1572	18N02H11A21R	3428	18N02H11E21N	5283	18N02H11A21N	7138	18N02H16A01Z
1573	18N02H11A21X	3429	18N02H11E16Y	5284	18N02H11A16T	7139	18N02H11M16Z
1574	18N02H11A21M	3430	18N02H11E06N	5285	18N02H11A11T	7140	18N02H11M16P
1575	18N02H11A21B	3431	18N02H11E01T	5286	18N02H11A06Y	7141	18N02H11M16J
1576	18N02H11A11G	3432	18N02H11A01Y	5287	18N02H11A01N	7142	18N02H11M06J
1577	18N02H11A11H	3433	18N02H11A01T	5288	18N02H06M21D	7143	18N02H11M01E
1578	18N02H11A11C	3434	18N02H16A16J	5289	18N02H06M16I	7144	18N02H11I16U
1579	18N02H11A01W	3435	18N02H16A01U	5290	18N02H06M11I	7145	18N02H11I11P
1580	18N02H11A01L	3436	18N02H11M11Z	5291	18N02H16E01J	7146	18N02H11I01Z
1581	18N02H11A01G	3437	18N02H11M11U	5292	18N02H16A21J	7147	18N02H11I01U
1582	18N02H11A01B	3438	18N02H11I16J	5293	18N02H16A11U	7148	18N02H11I01E
1583	18N02H06M21X	3439	18N02H11I11Z	5294	18N02H11M21Z	7149	18N02H11E21E
1584	18N02H06M21G	3440	18N02H11I11U	5295	18N02H11I21J	7150	18N02H11E01P
1585	18N02H06M16R	3441	18N02H11I01J	5296	18N02H11I01P	7151	18N02H11A06E
1586	18N02H06M16M	3442	18N02H11E21U	5297	18N02H11E16J	7152	18N02H11A01E
1587	18N02H06M06H	3443	18N02H11E16E	5298	18N02H11E11P	7153	18N02H06M06Z
1588	18N02H16A21N	3444	18N02H11E01U	5299	18N02H11E11J	7154	18N02H16E02F
1589	18N02H16A21D	3445	18N02H11E01E	5300	18N02H11A21J	7155	18N02H16A17F
1590	18N02H16A06I	3446	18N02H11A21Z	5301	18N02H11A16U	7156	18N02H11M22V





GOBERNACIÓN DE ANTIOQUIA



1591	18N02H16A01N	3447	18N02H11A21P	5302	18N02H11A06U	7157	18N02H11M22F
1592	18N02H11M06T	3448	18N02H11A16P	5303	18N02H11A06J	7158	18N02H11M22A
1593	18N02H11I21Y	3449	18N02H11A11Z	5304	18N02H11A01Z	7159	18N02H11M17K
1594	18N02H11I21N	3450	18N02H11A11E	5305	18N02H11A01J	7160	18N02H11M17F
1595	18N02H11I11D	3451	18N02H06M21Z	5306	18N02H06M06P	7161	18N02H11E17Q
1596	18N02H11I06Y	3452	18N02H06M21P	5307	18N02H16A22A	7162	18N02H11E12V
1597	18N02H11I01D	3453	18N02H06M11J	5308	18N02H16A12K	7163	18N02H11E07K
1598	18N02H11E11T	3454	18N02H16A17Q	5309	18N02H16A07F	7164	18N02H11A07V
1599	18N02H06M06N	3455	18N02H16A07Q	5310	18N02H16A02K	7165	18N02H11A02A
1600	18N02H06M01T	3456	18N02H11M12F	5311	18N02H11M17V	7166	18N02H06M17K
1601	18N02H16E01E	3457	18N02H11M02F	5312	18N02H11M07Q	7167	18N02H06M12V
1602	18N02H16A21P	3458	18N02H11I17Q	5313	18N02H11M02V	7168	18N02H16E02B
1603	18N02H16A21E	3459	18N02H11I12K	5314	18N02H11I22V	7169	18N02H16A17W
1604	18N02H16A16U	3460	18N02H11I07Q	5315	18N02H11I17A	7170	18N02H16A12R
1605	18N02H16A06J	3461	18N02H11E22V	5316	18N02H11I12Q	7171	18N02H16A07B
1606	18N02H11M16U	3462	18N02H11E22Q	5317	18N02H11I02K	7172	18N02H11M22R
1607	18N02H11M11P	3463	18N02H11E17F	5318	18N02H11E22K	7173	18N02H11M12G
1608	18N02H11M06Z	3464	18N02H11E07V	5319	18N02H11E22A	7174	18N02H11M02G
1609	18N02H11M06U	3465	18N02H11E07A	5320	18N02H11E12F	7175	18N02H11I17L
1610	18N02H11M06P	3466	18N02H11A22Q	5321	18N02H11A22K	7176	18N02H11I02W
1611	18N02H11M01P	3467	18N02H11A22F	5322	18N02H11A12F	7177	18N02H11E22L
1612	18N02H11I16Z	3468	18N02H11A22A	5323	18N02H06M22K	7178	18N02H11E12B
1613	18N02H11I16E	3469	18N02H11A17Q	5324	18N02H06M17Q	7179	18N02H11E07B
1614	18N02H11I06Z	3470	18N02H11A12Q	5325	18N02H06M17A	7180	18N02H11A17R
1615	18N02H11E21P	3471	18N02H11A12A	5326	18N02H16A12G	7181	18N02H11A12W
1616	18N02H11E11U	3472	18N02H11A02K	5327	18N02H16A12B	7182	18N02H11A07G
1617	18N02H11E06Z	3473	18N02H11A02F	5328	18N02H16A02G	7183	18N02H06M07W
1618	18N02H11E06P	3474	18N02H06M22V	5329	18N02H11M17G	7184	18N02H16A22S
1619	18N02H11E06J	3475	18N02H06M17F	5330	18N02H11I22R	7185	18N02H11M17C
1620	18N02H11E06E	3476	18N02H06M12Q	5331	18N02H11I12W	7186	18N02H11M12H
1621	18N02H11A16E	3477	18N02H06M02V	5332	18N02H11I07G	7187	18N02H11M12C
1622	18N02H11A11U	3478	18N02H16E02G	5333	18N02H11I02L	7188	18N02H11I22C
1623	18N02H06M21U	3479	18N02H16A22R	5334	18N02H11E22W	7189	18N02H11I17X
1624	18N02H06M21E	3480	18N02H16A17L	5335	18N02H11E07W	7190	18N02H11I12X
1625	18N02H06M16Z	3481	18N02H11M22W	5336	18N02H11A22R	7191	18N02H11I07X
1626	18N02H06M11Z	3482	18N02H11M17R	5337	18N02H11A12L	7192	18N02H11E12X
1627	18N02H06M06J	3483	18N02H11M07G	5338	18N02H11A12G	7193	18N02H11E02C





GOBERNACIÓN DE ANTIOQUIA



1628	18N02H16A17V	3484	18N02H11M02R	5339	18N02H11A07W	7194	18N02H11A12C
1629	18N02H16A07V	3485	18N02H11E22R	5340	18N02H11A07B	7195	18N02H06M17C
1630	18N02H11M12A	3486	18N02H11E17L	5341	18N02H11A02W	7196	18N02H06M02S
1631	18N02H11I12F	3487	18N02H11E12G	5342	18N02H11A02L	7197	18N02H16A22Y
1632	18N02H11I07V	3488	18N02H11E07R	5343	18N02H06M17L	7198	18N02H16A22I
1633	18N02H11E17K	3489	18N02H11A22L	5344	18N02H06M07R	7199	18N02H16A12D
1634	18N02H11E12A	3490	18N02H11A17G	5345	18N02H06M07L	7200	18N02H16A07Y
1635	18N02H11E07F	3491	18N02H11A12R	5346	18N02H16A22X	7201	18N02H16A07T
1636	18N02H11E02V	3492	18N02H11A02R	5347	18N02H16A22H	7202	18N02H11M22Y
1637	18N02H11E02K	3493	18N02H11A02G	5348	18N02H16A12S	7203	18N02H11M22I
1638	18N02H11A12K	3494	18N02H16A22C	5349	18N02H16A12H	7204	18N02H11M17T
1639	18N02H11A07F	3495	18N02H16A07X	5350	18N02H16A07C	7205	18N02H11M17I
1640	18N02H06M17V	3496	18N02H11M22M	5351	18N02H16A02M	7206	18N02H11M02T
1641	18N02H06M12F	3497	18N02H11I12M	5352	18N02H11M17H	7207	18N02H11I22Y
1642	18N02H16A22B	3498	18N02H11I02X	5353	18N02H11M07S	7208	18N02H11I12I
1643	18N02H16A17R	3499	18N02H11E12M	5354	18N02H11M07M	7209	18N02H11I02N
1644	18N02H16A17G	3500	18N02H11E07H	5355	18N02H11M07C	7210	18N02H11E22Y
1645	18N02H16A17B	3501	18N02H11A22H	5356	18N02H11M02S	7211	18N02H11E22T
1646	18N02H16A02L	3502	18N02H11A12H	5357	18N02H11I22S	7212	18N02H11E07I
1647	18N02H11M22G	3503	18N02H11A07M	5358	18N02H11I22H	7213	18N02H11E02I
1648	18N02H11M22B	3504	18N02H11A02M	5359	18N02H11I12H	7214	18N02H11A17D
1649	18N02H11M12W	3505	18N02H06M12X	5360	18N02H11I02S	7215	18N02H11A12Y
1650	18N02H11M12L	3506	18N02H06M12S	5361	18N02H11E22X	7216	18N02H11A12T
1651	18N02H11M07W	3507	18N02H06M07X	5362	18N02H11E17H	7217	18N02H11A07I
1652	18N02H11I17W	3508	18N02H11M22D	5363	18N02H11E17C	7218	18N02H11A02Y
1653	18N02H11I12L	3509	18N02H11M17Y	5364	18N02H11A17S	7219	18N02H06M22N
1654	18N02H11I07R	3510	18N02H11M17N	5365	18N02H11A12S	7220	18N02H06M12N
1655	18N02H11I02B	3511	18N02H11M17D	5366	18N02H11A07S	7221	18N02H16A17P
1656	18N02H11E22G	3512	18N02H11M12Y	5367	18N02H11A02H	7222	18N02H11M17J
1657	18N02H11E17R	3513	18N02H11M07T	5368	18N02H11A02C	7223	18N02H11M12J
1658	18N02H11E17G	3514	18N02H11I17Y	5369	18N02H06M17X	7224	18N02H11M07U
1659	18N02H11A22G	3515	18N02H11I17N	5370	18N02H11M07N	7225	18N02H11I17E
1660	18N02H11A17L	3516	18N02H11I17I	5371	18N02H11M02N	7226	18N02H11I07Z
1661	18N02H06M22W	3517	18N02H11E12Y	5372	18N02H11E22I	7227	18N02H11I07E
1662	18N02H06M22G	3518	18N02H11E12N	5373	18N02H11E22D	7228	18N02H11I02Z
1663	18N02H06M17W	3519	18N02H11E07Y	5374	18N02H11E07D	7229	18N02H11I02E
1664	18N02H06M12G	3520	18N02H11E02N	5375	18N02H11A22Y	7230	18N02H11E22E





GOBERNACIÓN DE ANTIOQUIA



1665	18N02H16E02C	3521	18N02H11A22D	5376	18N02H11A02D	7231	18N02H11E17Z
1666	18N02H16A17S	3522	18N02H11A12N	5377	18N02H06M17Y	7232	18N02H11E17J
1667	18N02H16A12X	3523	18N02H11A07D	5378	18N02H06M17N	7233	18N02H11E12U
1668	18N02H16A12M	3524	18N02H11A02N	5379	18N02H06M12D	7234	18N02H11A17J
1669	18N02H16A02H	3525	18N02H06M22Y	5380	18N02H06M02T	7235	18N02H11A02P
1670	18N02H11M07X	3526	18N02H06M12Y	5381	18N02H16E02J	7236	18N02H11A02J
1671	18N02H11I07S	3527	18N02H06M12T	5382	18N02H16A17J	7237	18N02H06M22J
1672	18N02H11E17M	3528	18N02H11M22P	5383	18N02H16A12Z	7238	18N02H06M17E
1673	18N02H11E12S	3529	18N02H11M12U	5384	18N02H11M22J	7239	18N02H06M07P
1674	18N02H11E07C	3530	18N02H11M07Z	5385	18N02H11M17Z	7240	18N02H06M02U
1675	18N02H11A22C	3531	18N02H11M02Z	5386	18N02H11M12Z	7241	18N02H16E03F
1676	18N02H11A02S	3532	18N02H11M02J	5387	18N02H11M12P	7242	18N02H16E03A
1677	18N02H06M07M	3533	18N02H11I22P	5388	18N02H11M07E	7243	18N02H16A23F
1678	18N02H16A17Y	3534	18N02H11I02J	5389	18N02H11I22E	7244	18N02H16A23A
1679	18N02H16A02Y	3535	18N02H11E22J	5390	18N02H11I17Z	7245	18N02H16A18V
1680	18N02H16A02D	3536	18N02H11E07E	5391	18N02H11E22P	7246	18N02H16A18A
1681	18N02H11M07D	3537	18N02H11E02Z	5392	18N02H11E12Z	7247	18N02H16A08V
1682	18N02H11M02D	3538	18N02H11A22Z	5393	18N02H11E07P	7248	18N02H11M23F
1683	18N02H11I22N	3539	18N02H11A22P	5394	18N02H11E02E	7249	18N02H11M18V
1684	18N02H11I12T	3540	18N02H11A17E	5395	18N02H11A17P	7250	18N02H11M08K
1685	18N02H11I02I	3541	18N02H06M22E	5396	18N02H11A12Z	7251	18N02H11M03V
1686	18N02H11E17T	3542	18N02H06M07U	5397	18N02H11A07U	7252	18N02H11M03Q
1687	18N02H11E17D	3543	18N02H16A23Q	5398	18N02H06M17J	7253	18N02H11M03F
1688	18N02H11E12D	3544	18N02H16A13Q	5399	18N02H06M12U	7254	18N02H11E23A
1689	18N02H11E02D	3545	18N02H16A13K	5400	18N02H06M02Z	7255	18N02H11E18A
1690	18N02H11A22T	3546	18N02H16A08K	5401	18N02H16A13V	7256	18N02H11E03K
1691	18N02H11A22I	3547	18N02H11M23K	5402	18N02H16A03Q	7257	18N02H11A18F
1692	18N02H11A12I	3548	18N02H11M18A	5403	18N02H11M23Q	7258	18N02H11A13V
1693	18N02H11A07Y	3549	18N02H11M13Q	5404	18N02H11M18F	7259	18N02H11A03A
1694	18N02H16E02E	3550	18N02H11M03A	5405	18N02H11I23F	7260	18N02H06M13K
1695	18N02H16A22J	3551	18N02H11I23K	5406	18N02H11I03K	7261	18N02H16A18L
1696	18N02H16A22E	3552	18N02H11I18V	5407	18N02H11E23F	7262	18N02H16A08R
1697	18N02H16A07J	3553	18N02H11I13Q	5408	18N02H11A18V	7263	18N02H16A08G
1698	18N02H11M12E	3554	18N02H11I08F	5409	18N02H11A18K	7264	18N02H11M18L
1699	18N02H11M07P	3555	18N02H11I03Q	5410	18N02H11A13F	7265	18N02H11M08G
1700	18N02H11I17P	3556	18N02H11E08V	5411	18N02H06M03V	7266	18N02H11I13R
1701	18N02H11I12E	3557	18N02H11A23V	5412	18N02H16A23L	7267	18N02H11I08L





GOBERNACIÓN DE ANTIOQUIA



1702	18N02H11I07U	3558	18N02H11A03F	5413	18N02H16A18W	7268	18N02H11E23R
1703	18N02H11I07J	3559	18N02H06M23V	5414	18N02H16A08B	7269	18N02H11E18B
1704	18N02H11E07J	3560	18N02H06M18K	5415	18N02H11M18W	7270	18N02H11E08W
1705	18N02H11E02J	3561	18N02H16E03G	5416	18N02H11M18R	7271	18N02H11E08G
1706	18N02H11A17U	3562	18N02H16A18B	5417	18N02H11M08W	7272	18N02H11E03W
1707	18N02H11A12U	3563	18N02H16A08W	5418	18N02H11M08B	7273	18N02H11A23L
1708	18N02H11A07E	3564	18N02H16A03W	5419	18N02H11M03G	7274	18N02H11A18R
1709	18N02H06M22P	3565	18N02H11M18B	5420	18N02H11I23W	7275	18N02H11A08B
1710	18N02H06M12Z	3566	18N02H11M08R	5421	18N02H11I18R	7276	18N02H11A03W
1711	18N02H06M12P	3567	18N02H11M03L	5422	18N02H11I08R	7277	18N02H06M18G
1712	18N02H06M07J	3568	18N02H11I23B	5423	18N02H11E18W	7278	18N02H06M13W
1713	18N02H16A18Q	3569	18N02H11I13G	5424	18N02H11E18L	7279	18N02H06M08G
1714	18N02H11M13A	3570	18N02H11I03B	5425	18N02H11E13G	7280	18N02H06M03R
1715	18N02H11M08V	3571	18N02H11E23B	5426	18N02H11E08L	7281	18N02H16A18M
1716	18N02H11M08Q	3572	18N02H11E13B	5427	18N02H11A23R	7282	18N02H16A18H
1717	18N02H11I23Q	3573	18N02H11E03L	5428	18N02H11A13R	7283	18N02H16A18C
1718	18N02H11I18K	3574	18N02H11A23W	5429	18N02H06M18R	7284	18N02H16A13D
1719	18N02H11I13A	3575	18N02H11A13W	5430	18N02H06M08L	7285	18N02H11M23C
1720	18N02H11I08K	3576	18N02H11A03L	5431	18N02H16E03H	7286	18N02H11M18H
1721	18N02H11I03A	3577	18N02H06M23L	5432	18N02H16E03D	7287	18N02H11M13C
1722	18N02H11E23K	3578	18N02H06M23B	5433	18N02H16A23N	7288	18N02H11M08X
1723	18N02H11E08A	3579	18N02H06M13R	5434	18N02H16A23I	7289	18N02H11M08M
1724	18N02H11E03F	3580	18N02H06M13B	5435	18N02H16A18N	7290	18N02H11M08H
1725	18N02H11A13K	3581	18N02H16E03I	5436	18N02H16A08I	7291	18N02H11I23Y
1726	18N02H11A08V	3582	18N02H16A18X	5437	18N02H16A03M	7292	18N02H11I23M
1727	18N02H06M13V	3583	18N02H16A18S	5438	18N02H16A03D	7293	18N02H11I23N
1728	18N02H06M08Q	3584	18N02H16A13Y	5439	18N02H11M23I	7294	18N02H11I18Y
1729	18N02H06M08F	3585	18N02H16A13S	5440	18N02H11M13T	7295	18N02H11I18T
1730	18N02H16A23R	3586	18N02H16A13I	5441	18N02H11M03N	7296	18N02H11I18N
1731	18N02H16A23G	3587	18N02H16A08Y	5442	18N02H11M03H	7297	18N02H11I13S
1732	18N02H16A08L	3588	18N02H16A03Y	5443	18N02H11I23X	7298	18N02H11I13M
1733	18N02H11M13W	3589	18N02H16A03I	5444	18N02H11I23S	7299	18N02H11I08S
1734	18N02H11M13G	3590	18N02H11M18T	5445	18N02H11I23H	7300	18N02H11I08D
1735	18N02H11M08L	3591	18N02H11M18I	5446	18N02H11I13T	7301	18N02H11I03X
1736	18N02H11I08G	3592	18N02H11M08T	5447	18N02H11I03N	7302	18N02H11E23Y
1737	18N02H11I03W	3593	18N02H11M08D	5448	18N02H11I03D	7303	18N02H11E18C
1738	18N02H11I03G	3594	18N02H11M03S	5449	18N02H11E23S	7304	18N02H11E08N





GOBERNACIÓN DE ANTIOQUIA



1739	18N02H11E08B	3595	18N02H11M03Y	5450	18N02H11E18X	7305	18N02H11E08H
1740	18N02H11A18W	3596	18N02H11M03C	5451	18N02H11E08Y	7306	18N02H11E03Y
1741	18N02H11A08L	3597	18N02H11I23D	5452	18N02H11E03I	7307	18N02H11A23X
1742	18N02H06M18B	3598	18N02H11I18S	5453	18N02H11E03D	7308	18N02H11A18Y
1743	18N02H06M08B	3599	18N02H11I08M	5454	18N02H11A18M	7309	18N02H11A18T
1744	18N02H16A23X	3600	18N02H11I08I	5455	18N02H11A18I	7310	18N02H11A18N
1745	18N02H16A18I	3601	18N02H11I08C	5456	18N02H11A13M	7311	18N02H11A13C
1746	18N02H16A13N	3602	18N02H11E23X	5457	18N02H11A08T	7312	18N02H06M23T
1747	18N02H16A08T	3603	18N02H11E18T	5458	18N02H11A08I	7313	18N02H06M23C
1748	18N02H16A08C	3604	18N02H11E18H	5459	18N02H11A03N	7314	18N02H06M13X
1749	18N02H11M23M	3605	18N02H11E13X	5460	18N02H06M23S	7315	18N02H06M13S
1750	18N02H11M23N	3606	18N02H11E13N	5461	18N02H06M23H	7316	18N02H06M13N
1751	18N02H11M18D	3607	18N02H11E13H	5462	18N02H06M23I	7317	18N02H06M13H
1752	18N02H11M13S	3608	18N02H11E08I	5463	18N02H06M18S	7318	18N02H06M08N
1753	18N02H11M13H	3609	18N02H11E08C	5464	18N02H06M18T	7319	18N02H06M08C
1754	18N02H11M08N	3610	18N02H11E03T	5465	18N02H06M18C	7320	18N02H06M03S
1755	18N02H11M08C	3611	18N02H11E03H	5466	18N02H06M03M	7321	18N02H06M03D
1756	18N02H11M03X	3612	18N02H11A23M	5467	18N02H16A18Z	7322	18N02H06I23Y
1757	18N02H11M03T	3613	18N02H11A23H	5468	18N02H16A08Z	7323	18N02H06I18T
1758	18N02H11M03D	3614	18N02H11A18X	5469	18N02H16A03E	7324	18N02H16A08J
1759	18N02H11I23I	3615	18N02H11A18C	5470	18N02H11M23Z	7325	18N02H11M13P
1760	18N02H11I18X	3616	18N02H11A03X	5471	18N02H11M13U	7326	18N02H11M08Z
1761	18N02H11I18C	3617	18N02H11A03T	5472	18N02H11M08U	7327	18N02H11M03P
1762	18N02H11I18D	3618	18N02H11A03H	5473	18N02H11I23E	7328	18N02H11I08P
1763	18N02H11I13H	3619	18N02H06M18I	5474	18N02H11I18E	7329	18N02H11I08E
1764	18N02H11I08N	3620	18N02H06M13M	5475	18N02H11I13P	7330	18N02H11I03E
1765	18N02H11E23D	3621	18N02H06M08X	5476	18N02H11I13J	7331	18N02H11E18Z
1766	18N02H11E18D	3622	18N02H06M08S	5477	18N02H11I03P	7332	18N02H11A18Z
1767	18N02H11E13S	3623	18N02H06I23X	5478	18N02H11A13U	7333	18N02H11A18J
1768	18N02H11E13C	3624	18N02H06I18N	5479	18N02H11A13P	7334	18N02H06M23P
1769	18N02H11E13D	3625	18N02H16A18U	5480	18N02H11A08Z	7335	18N02H06M13Z
1770	18N02H11E08T	3626	18N02H16A18J	5481	18N02H06M18E	7336	18N02H06M13J
1771	18N02H11A23S	3627	18N02H16A18E	5482	18N02H06M13U	7337	18N02H06M03Z
1772	18N02H11A18S	3628	18N02H16A13U	5483	18N02H06M13P	7338	18N02H06M03E
1773	18N02H11A13X	3629	18N02H16A03J	5484	18N02H06M03U	7339	18N02H06I23J
1774	18N02H11A13I	3630	18N02H11M08J	5485	18N02H06I23E	7340	18N02H06I18U
1775	18N02H11A08N	3631	18N02H11I13Z	5486	18N02H06I18Z	7341	18N02H16E04A





GOBERNACIÓN DE ANTIOQUIA



1776	18N02H11A03C	3632	18N02H11I08U	5487	18N02H11M19A	7342	18N02H16A24Q
1777	18N02H06M23Y	3633	18N02H11E23Z	5488	18N02H11M14Q	7343	18N02H16A04Q
1778	18N02H06M18X	3634	18N02H11E13E	5489	18N02H11M09Q	7344	18N02H16A04K
1779	18N02H06M13Y	3635	18N02H11E03U	5490	18N02H11M04V	7345	18N02H11M24V
1780	18N02H06M13T	3636	18N02H11E03E	5491	18N02H11M04K	7346	18N02H11M24A
1781	18N02H06M13C	3637	18N02H11A13J	5492	18N02H11M04F	7347	18N02H11M19V
1782	18N02H06M03X	3638	18N02H16E04Q	5493	18N02H11I19K	7348	18N02H11M14K
1783	18N02H06M03I	3639	18N02H16A24V	5494	18N02H11I14V	7349	18N02H11I19A
1784	18N02H06I23M	3640	18N02H16A14V	5495	18N02H11I09F	7350	18N02H11E24K
1785	18N02H06I23I	3641	18N02H11M14V	5496	18N02H11I04A	7351	18N02H11E19F
1786	18N02H06I23C	3642	18N02H11M09K	5497	18N02H11E24A	7352	18N02H11E09V
1787	18N02H06I18H	3643	18N02H11M04Q	5498	18N02H11E14Q	7353	18N02H11E04F
1788	18N02H16E03J	3644	18N02H11I24K	5499	18N02H11A14F	7354	18N02H11A24V
1789	18N02H16A23U	3645	18N02H11I19F	5500	18N02H11A04V	7355	18N02H11A24K
1790	18N02H16A13E	3646	18N02H11I14K	5501	18N02H11A04F	7356	18N02H11A14V
1791	18N02H16A08P	3647	18N02H11E19Q	5502	18N02H06M19Q	7357	18N02H11A09Q
1792	18N02H11M23J	3648	18N02H11E19K	5503	18N02H06M19F	7358	18N02H06M19K
1793	18N02H11M23E	3649	18N02H11E09K	5504	18N02H06M14A	7359	18N02H06M19A
1794	18N02H11M18U	3650	18N02H11E04Q	5505	18N02H06M04F	7360	18N02H06M14Q
1795	18N02H11M18P	3651	18N02H11A09V	5506	18N02H16E04G	7361	18N02H06M09V
1796	18N02H11M13Z	3652	18N02H06M24V	5507	18N02H16A24W	7362	18N02H16A24B
1797	18N02H11M13E	3653	18N02H06M24K	5508	18N02H16A19L	7363	18N02H16A09L
1798	18N02H11M03J	3654	18N02H06M14V	5509	18N02H16A19G	7364	18N02H16A09G
1799	18N02H11I23P	3655	18N02H06I19Q	5510	18N02H16A14B	7365	18N02H11M14R
1800	18N02H11I18J	3656	18N02H06I19K	5511	18N02H11M24L	7366	18N02H11I04W
1801	18N02H11I08Z	3657	18N02H16E04B	5512	18N02H11M19W	7367	18N02H11I04G
1802	18N02H11E18J	3658	18N02H16A14W	5513	18N02H11M19B	7368	18N02H11E19G
1803	18N02H11E13J	3659	18N02H11M24G	5514	18N02H11I14R	7369	18N02H11E14R
1804	18N02H11E08U	3660	18N02H11M19R	5515	18N02H11I09G	7370	18N02H11E09G
1805	18N02H11A03P	3661	18N02H11M14W	5516	18N02H11E14W	7371	18N02H11E04L
1806	18N02H06M18P	3662	18N02H11M09W	5517	18N02H11E14B	7372	18N02H11E04B
1807	18N02H06M08Z	3663	18N02H11M09R	5518	18N02H11A19R	7373	18N02H11A24W
1808	18N02H06M08U	3664	18N02H11M09G	5519	18N02H11A04R	7374	18N02H11A14L
1809	18N02H06M03P	3665	18N02H11M04G	5520	18N02H06M19L	7375	18N02H11A09R
1810	18N02H06I23Z	3666	18N02H11I24W	5521	18N02H06M14R	7376	18N02H06M24G
1811	18N02H16A19Q	3667	18N02H11I14L	5522	18N02H16E04C	7377	18N02H06M19G
1812	18N02H16A19K	3668	18N02H11I04R	5523	18N02H16A24H	7378	18N02H06M09G





GOBERNACIÓN DE ANTIOQUIA



1813	18N02H16A19A	3669	18N02H11E24L	5524	18N02H16A09X	7379	18N02H06M09B
1814	18N02H11M24F	3670	18N02H11E09W	5525	18N02H16A04C	7380	18N02H06M04W
1815	18N02H11M09V	3671	18N02H11E09L	5526	18N02H11M24C	7381	18N02H16A24M
1816	18N02H11I04K	3672	18N02H11E04W	5527	18N02H11M19H	7382	18N02H16A14M
1817	18N02H11E09Q	3673	18N02H11A19W	5528	18N02H11M19C	7383	18N02H11M24M
1818	18N02H11E09F	3674	18N02H11A19B	5529	18N02H11M09S	7384	18N02H11M24H
1819	18N02H11E04V	3675	18N02H06M24B	5530	18N02H11I14S	7385	18N02H11M19X
1820	18N02H11E04K	3676	18N02H06M09W	5531	18N02H11E24C	7386	18N02H11I19X
1821	18N02H11A24F	3677	18N02H06M04G	5532	18N02H11E04H	7387	18N02H11I19C
1822	18N02H11A19V	3678	18N02H06M04B	5533	18N02H11A04X	7388	18N02H11I14C
1823	18N02H11A14K	3679	18N02H06I24G	5534	18N02H11A04M	7389	18N02H11I09H
1824	18N02H11A09F	3680	18N02H16A24X	5535	18N02H06M24H	7390	18N02H11I04C
1825	18N02H11A04Q	3681	18N02H16A14H	5536	18N02H06M09H	7391	18N02H11E19C
1826	18N02H11A04K	3682	18N02H16A14C	5537	18N02H16E04T	7392	18N02H11E14X
1827	18N02H06M24Q	3683	18N02H16A04S	5538	18N02H16A24D	7393	18N02H11E04X
1828	18N02H06M24F	3684	18N02H11M09M	5539	18N02H11M24T	7394	18N02H11A14X
1829	18N02H06M09K	3685	18N02H11I24M	5540	18N02H11M24D	7395	18N02H11A09S
1830	18N02H06I24V	3686	18N02H11I19S	5541	18N02H11M19T	7396	18N02H11A09C
1831	18N02H16A14R	3687	18N02H11I19M	5542	18N02H11M14N	7397	18N02H06M24X
1832	18N02H11M24W	3688	18N02H11I14H	5543	18N02H11M04T	7398	18N02H06M19M
1833	18N02H11M14G	3689	18N02H11I09S	5544	18N02H11M04D	7399	18N02H06M14X
1834	18N02H11M04B	3690	18N02H11I09M	5545	18N02H11I24T	7400	18N02H06M09X
1835	18N02H11I14G	3691	18N02H11I04X	5546	18N02H16A14E	7401	18N02H06M04X
1836	18N02H11I04L	3692	18N02H11E14S	5547	18N02H11M19U	7402	18N02H06M04H
1837	18N02H11E19B	3693	18N02H11E04S	5548	18N02H11M19P	7403	18N02H16E04N
1838	18N02H11E14L	3694	18N02H11A19M	5549	18N02H11M09P	7404	18N02H16A19N
1839	18N02H11A04L	3695	18N02H11A14S	5550	18N02H11M04J	7405	18N02H16A09I
1840	18N02H11A04B	3696	18N02H11A14M	5551	18N02G15K21P	7406	18N02H16A04Y
1841	18N02H06M14W	3697	18N02H11A14C	5552	18N02G15K16Z	7407	18N02H11M24Y
1842	18N02H06M14L	3698	18N02H11A09H	5553	18N02G15K16U	7408	18N02H11M24N
1843	18N02H06M14B	3699	18N02H06M24S	5554	18N02G15P02K	7409	18N02H11M09Y
1844	18N02H06M09R	3700	18N02H06M19S	5555	18N02G15K17A	7410	18N02H11M04N
1845	18N02H06I24W	3701	18N02H06M14S	5556	18N02G15K12A	7411	18N02H11I14T
1846	18N02H06I24B	3702	18N02H06M14C	5557	18N02G15P02B	7412	18N02H16E04E
1847	18N02H06I19L	3703	18N02H06M04C	5558	18N02G15K12G	7413	18N02H16A14U
1848	18N02H16A19S	3704	18N02H16A19T	5559	18N02G15P02I	7414	18N02H16A09J
1849	18N02H16A04X	3705	18N02H16A09D	5560	18N02G15K22H	7415	18N02H16A04J





1850	18N02H11M14X	3706	18N02H11M19N	5561	18N02G15K22I	7416	18N02H11M24P
1851	18N02H11M09X	3707	18N02H11I24I	5562	18N02G15K22D	7417	18N02H11M19Z
1852	18N02H11M04H	3708	18N02H11I19I	5563	18N02G15K17C	7418	18N02H11M19E
1853	18N02H11M04C	3709	18N02H16E04J	5564	18N02G15K12T	7419	18N02H11M09U
1854	18N02H11I24X	3710	18N02H16A24J	5565	18N02G15P07E	7420	18N02H11M09E
1855	18N02H11I09X	3711	18N02H16A19Z	5566	18N02G15K22P	7421	18N02H11M04E
1856	18N02H11I04S						

5. CAPACIDAD ECONÓMICA

La evaluación de la capacidad económica consiste en establecer si la persona natural o jurídica tenga la suficiencia financiera para cumplir con los requisitos mínimos exploratorios de un contrato de concesión, la cual es evaluada a partir 9 de junio de 2015.

De conformidad con la evaluación económica de fecha 22 de diciembre de 2021, el proponente cumple con la capacidad económica para adelantar el proyecto minero contenido en la propuesta de contrato de concesión, de conformidad con lo establecido en la Ley 1753 del 9 de junio de 2015 – Ley del Plan Nacional de Desarrollo 2015-2018.

6. CONCERTACIÓN CON LA AUTORIDAD MUNICIPAL

El día 07 de junio de 2017, entre la Secretaria de Minas de La Gobernación de Antioquia y el Alcalde Municipal de Remedios se realizó jornada en la que luego de socializarse el estado actual del municipio, su caracterización y sus capas geográficas, se definió un área susceptible de vocación minera y al finalizar se suscribió acta de concertación.

El día 13 de julio de 2017, entre la Secretaria de Minas de La Gobernación de Antioquia y el Alcalde Municipal de Segovia se realizó jornada en la que luego de socializarse el estado actual del municipio, su caracterización y sus capas geográficas, se definió un área susceptible de vocación minera y al finalizar se suscribió acta de concertación.





GOBERNACIÓN DE ANTIOQUIA



CONCLUSIONES:

Una vez efectuado el estudio técnico, jurídico y financiero, se determinó que la propuesta de contrato de concesión **THF-11011**, cumple con los requisitos exigidos por la normatividad vigente. Por lo anterior, es viable para presentar en la audiencia pública de participación ciudadana.

Si con la ejecución de las actividades de exploración se establece que las mismas afectan directa o indirectamente la integridad étnica, social, económica y cultural de las comunidades indígenas y/o afrodescendientes, conforme al concepto que emita la autoridad competente, las mismas quedarán sujetas a la realización de la consulta previa, conforme a lo dispuesto en el artículo 1190 de la Constitución Política, el convenio 169 de 1991 de la OIT y la Ley 21 de 1991.

Elaboró el Profesional de la Dirección de Titulación Minera:

Julieth Cárdenas Rodríguez
Ingeniera de minas y metalurgia
JCARDENASR

