

SECRETARÍA DE MINAS - GOBERNACIÓN DE ANTIOQUIA
DIRECCIÓN DE TITULACION MINERA

**INFORME TÉCNICO, ECONÓMICO Y JURÍDICO DE LA PROPUESTA DE
CONTRATO DE CONCESION No. SI7-11051**

MINERAL	ARENAS, ARENAS Y GRAVAS NATURALES Y SILICEAS, MINERALES DE METALES PRECIOSOS Y SUS CONCENTRADOS, MINERALES DE ORO Y SUS CONCENTRADOS, MINERALES DE PLATA Y SUS CONCENTRADOS, MINERALES DE PLATINO (INCLUYE PLATINO, PALADIO, RUTENIO, RODIO, OSMIO) Y SUS CONCENTRADOS.
FECHA DE RADICACIÓN	07 de septiembre de 2018
PROPONENTE	NORISCO SAS
ÁREA DEFINIDA SUSCEPTIBLE DE CONTRATAR	9057,7885 HECTÁREAS DISTRIBUIDAS EN UNA (01) ZONA.
UBICACIÓN	TARAZÁ Y VALDIVIA - ANTIOQUIA

MEDELLÍN, NOVIEMBRE 10 DE 2021





GOBERNACIÓN DE ANTIOQUIA



UNIDOS



GLOSARIO MINERO

Abandono (industria minera): Fase del Ciclo Minero durante la cual tiene lugar la disminución gradual de la producción, la elaboración del plan de cierre de la mina, el retiro de los equipos mineros, la disposición de activos y excedentes, el cierre y la restauración de las excavaciones mineras, y las actividades para la prevención y la mitigación de los impactos ambientales por el cierre de la operación.

Actividad: Proceso o grupo de operaciones que constituyen una unidad cuyo resultado es un conjunto de bienes o servicios. Los bienes y servicios producidos pueden ser característicos de esa u otra actividad.

Área libre: Área disponible o no adjudicada, que podrá ser otorgada a un solicitante.

Autoridad ambiental: Es la autoridad que tiene a su cargo fiscalizar los recursos naturales renovables, aprobar estudios de impacto ambiental, adoptar términos y guías, aprobar la Licencia Ambiental, delimitar geográficamente las reservas forestales

Autoridad minera: Autoridad nacional que tiene a su cargo la administración de los recursos mineros, titulación, registro, asistencia técnica, fomento, fiscalización y vigilancia de las obligaciones emanadas de los títulos y solicitudes.

Canon superficiario: Contraprestación que cobra la entidad contratante sobre la totalidad del área de la concesión durante la exploración, el montaje y la construcción o sobre las extensiones de las mismas que el contratista retenga para explorar durante el período de explotación.

Catastro Minero Nacional: Conformación física en documentos cartográficos de todas las alinderaciones de las áreas que son objeto de Títulos Mineros o solicitudes para explorar o explotar minerales, así como las áreas de reserva para utilidad pública, parques naturales, zonas de protección ecológica, agrícola o ganadera, perímetros urbanos, entre otros.

Ciclo minero: Diferentes fases que ocurren durante el desarrollo de un proyecto minero.

Derecho a explorar minerales: Es el derecho que se les confiere a los beneficiarios de títulos mineros a realizar, dentro de una zona determinada, trabajos dirigidos a establecer la existencia de depósitos y yacimientos de minerales, la geometría del depósito, la viabilidad técnica de extraerlos, sus reservas en calidad y cantidad comercialmente explotable y el impacto que sobre el medio ambiente y el entorno social puedan causar estos trabajos.

Derecho a explotar: Es el derecho que tiene el beneficiario de un título minero para realizar un conjunto de operaciones que tiene por objeto la extracción o la captación de los minerales yacientes en el suelo o el subsuelo dentro de un área determinada.

Desarrollo sostenible: Desarrollo que conduce al crecimiento económico, a la elevación de la calidad de vida, a la productividad de las personas y al bienestar social, sin agotar la base de los recursos

naturales renovables en que se sustenta, ni deteriorar el medio ambiente o el derecho de las generaciones futuras a utilizarlo para la satisfacción de sus propias necesidades

Diagnóstico Ambiental de Alternativas -DAA: Estudio elaborado con el fin de suministrar la información requerida para evaluar y comparar las diferentes opciones bajo las cuales sea posible desarrollar un proyecto con el fin de optimizar y racionalizar el uso de los recursos ambientales y evitar o minimizar los riesgos, efectos e impactos negativos

Evaluación de impacto ambiental: Estudio técnico de carácter multidisciplinario, encaminado a predecir, identificar, valorar y corregir los efectos o impactos ambientales que sobre el medio producen determinados proyectos. Procedimiento a través del cual, las autoridades ambientales autorizan proyectos específicos, así como las condiciones a las que se sujetarán para su ejecución.

Licencia ambiental: Autorización que otorga la autoridad competente a una persona natural o jurídica, para la ejecución de un proyecto, obra o actividad. Autorización que otorga la autoridad competente para la construcción, el montaje, la explotación objeto del contrato y el beneficio y para las labores adicionales de exploración durante la etapa de explotación.

Permiso ambiental: Autorización que concede la autoridad ambiental para el uso o el beneficio temporal de un recurso natural.

Plan de Manejo Ambiental –PMA: Instrumento de gestión eminentemente práctico, en el que de manera detallada se establecen las acciones que se requieren para prevenir, mitigar, controlar, compensar y corregir los posibles efectos o impactos ambientales negativos causados en desarrollo de un proyecto, una obra o una actividad; incluye también los planes de seguimiento, evaluación y monitoreo, y los de contingencia. Se diferencia de los estudios DAA y EIA en que éstos son estudios prospectivos que se elaboran para acciones proyectadas, mientras que el PMA tiene como base un escenario real, intervenido, sobre el cual están ocurriendo impactos perfectamente identificables, en la mayoría de los casos.

Polígono: Figura geométrica que representa un área de interés.

Procedimiento administrativo minero: Son los trámites, diligencias y resoluciones que integran el procedimiento gubernativo.

Programa Mínimo Exploratorio –Formato A: Documento que contempla las actividades que se deben ejecutar, la inversión necesaria y los manejos ambientales y laborales mínimos que tendrán que desarrollarse en el desarrollo de las actividades exploratorias.

Programa de Trabajos y Obras –PTO: Es el resultado de los estudios y trabajos de exploración, que presenta el concesionario, antes el vencimiento definitivo de este período, para la aprobación de la autoridad concedente que se anexa al contrato como parte de las obligaciones técnicas.

Regalía: Contraprestación obligatoria por la explotación de los recursos no renovables.

Título minero: Es el contrato de concesión minera debidamente perfeccionado e inscrito en el Registro Nacional Minero que otorga el derecho a explorar y explotar el suelo y el subsuelo minero de propiedad de la Nación.

Zonas de exclusión de la minería: zona en las que no podrán ejecutarse trabajos y obras de exploración y explotación mineras por estar declaradas y delimitadas como de protección y desarrollo de los recursos naturales renovables o del ambiente.

SECRETARÍA DE MINAS - GOBERNACIÓN DE ANTIOQUIA
DIRECCIÓN DE TITULACION MINERA
INFORME TÉCNICO, JURÍDICO Y ECONÓMICO DE LA PROPUESTA DE CONTRATO
No. SI7-11051

1. GENERALIDADES:

Mediante el Decreto 4134 de 3 de noviembre de 2011, se creó la Agencia Nacional de Minería ANM, como una agencia estatal de naturaleza especial, adscrita al Ministerio de Minas y Energía, cuyo objeto es la administración integral de los recursos minerales de propiedad del Estado, promover su aprovechamiento óptimo y sostenible.

Ahora bien, mediante convenio interadministrativo No. 002 de 2015, que tiene por objeto: “El Delegatario se obliga a realizar todas las actividades y gestiones técnicas, jurídicas, económicas y administrativas necesarias con recursos propios, para el cabal cumplimiento de la función delegada de conformidad con la constitución política de Colombia” y la Resolución No. 0271 del 18 de abril de 2013, prorrogada mediante las Resoluciones Nos. 0229 del 11 de abril de 2014, 210 del 15 de abril de 2015, 229 del 14 de abril de 2016 y 022 del 20 de enero de 2017, es la Secretaría de Minas de la Gobernación de Antioquia la Autoridad Minera competente en jurisdicción de éste Departamento

Con fundamento en lo anterior, La Secretaria de Minas del Departamento de Antioquia, en uso de sus atribuciones tiene la competencia para evaluar técnica, económica y jurídicamente las propuestas de contrato de concesión que presentan los particulares interesados en desarrollar un proyecto minero.

El proceso de contratación y titulación minera se encuentra a cargo de la Dirección de Titulación Minera de la Secretaria de Minas del Departamento de Antioquia, quien, a través del archivo de la dependencia recepciona los documentos soporte de las propuestas que previamente fueron radicadas a través de la página web de la Agencia Nacional de Minería (www.anm.gov.co).

Previo el otorgamiento del título minero se debe adelantar un procedimiento administrativo en el que se evalúa en primer lugar, que exista un área libre para hacer minería. ¿Qué significa esto? que no tenga superposición con un área excluida para la minería, las cuales se encuentran determinadas en la normatividad que regula la materia, y que no presente superposición con alguna otra propuesta de contrato. En segundo lugar, se evalúa que el interesado cumpla con los requisitos de orden técnico, económico y jurídico previstos en la ley minera para el otorgamiento de un título minero.

Al respecto es de señalar que entre las zonas excluidas de la minería se encuentran: Parques Nacionales Naturales, Parques Naturales Regionales, Zonas de Reservas Natural Protectoras y los Páramos y Humedales con categoría Ramsar. La Agencia Nacional de Minería, en calidad de Autoridad Minera Nacional, está en constante coordinación con el Ministerio de Ambiente y Desarrollo Sostenible, Parques Nacionales Naturales y las Corporaciones Autónomas Regionales con el fin de mantener actualizadas las áreas excluidas y restringidas de minería, e incluirlos en el Catastro Minero Colombiano.

El objetivo del procedimiento tendiente a la contratación minera, que se encuentra a cargo de la Dirección de Titulación Minera, busca verificar que la propuesta de contrato de concesión reúna la totalidad de los requisitos definidos por la normatividad minera, tales como:

- Verificación de requisitos técnicos, económicos y jurídicos
- Concertación con los entes territoriales
- Participación ciudadana

De acuerdo con los lineamientos de las sentencias proferidas por la Corte Constitucional, se estipuló un protocolo por parte de la Autoridad Minera Nacional, en el que además de la concertación con los Alcaldes Municipales y luego de evaluados los elementos técnicos, económicos y jurídicos, la Secretaría de Minas del Departamento de Antioquia debe realizar una **Audiencia de Participación Ciudadana**, en la que se presentan todos los proyectos mineros que fueron determinados como viables para el municipio en el que se llevará a cabo la audiencia, la cual permite la inscripción de personas que quieran intervenir, expresar sus inquietudes, preguntas y/o comentarios sobre dichas propuestas.

Esta audiencia tiene por objeto que la comunidad se entere, sobre los proyectos mineros que se van a realizar en el municipio, quienes los ejecutaran, actividades que se van a desarrollar, así como los posibles impactos de los proyectos exploratorios, y se habla de exploratorios, toda vez que en esta etapa no se sabe si todos los proyectos van a llegar a la etapa de explotación.

La participación en la audiencia es libre, siendo necesaria la inscripción para las intervenciones y dejar consignados las inquietudes sobre el proyecto de su interés.

Una vez se cumplan todos estos requisitos, se puede suscribir un contrato de concesión, el cual es otorgado por un término de 30 años, el cual comprende las siguientes etapas:

Figura N°1 Ciclo Minero

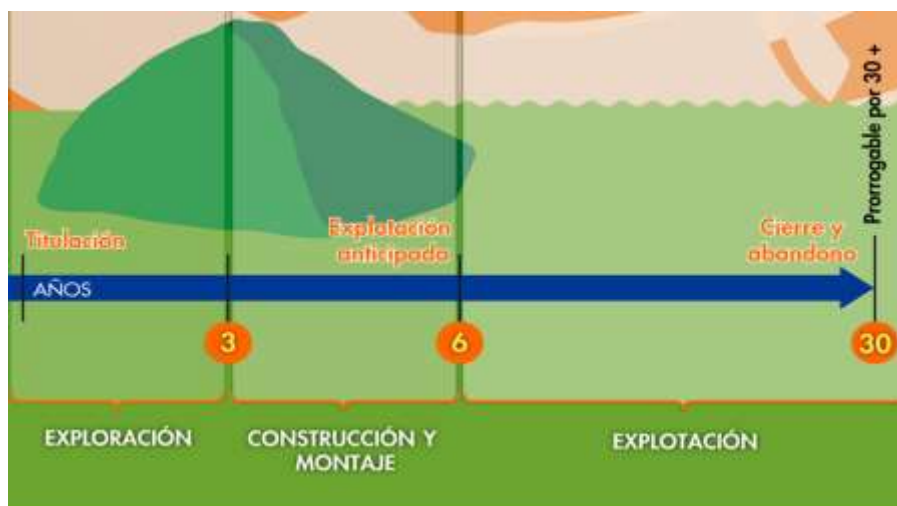

Retomando la definición que trae el artículo 45 de la Ley 685 de 2001- Código de Minas- sobre el contrato de concesión minera este “(...) es el que se celebra entre el Estado y un particular para efectuar, por cuenta y riesgo de este, los estudios, trabajos y obras de exploración de minerales de propiedad estatal que puedan encontrarse dentro de una zona determinada y para explotarlos en los términos y condiciones establecidos en este Código. Este contrato es distinto al de obra pública y al de concesión de servicio público”, se tiene que la ejecución del título minero se desarrolla por etapas, la cuales corresponden al ciclo minero, así:

- **Etapas N° 1 Exploración:**

Tiene una duración de 3 años, prorrogable hasta por 8 años, de dos en dos. Esta etapa tiene como objetivo calcular las reservas minerales y realizar el Programa de Trabajos y Obras (PTO) y el Estudio de impacto Ambiental (EIA) necesarios para el desarrollo del proyecto minero. En esta etapa, el contratista debe cumplir con los permisos ambientales a los que haya lugar conforme al Plan Único de Exploración (PUE), allegar el informe semestral y anual- Formatos Básicos Mineros (FBM), adquirir una póliza minero ambiental y adicionalmente, cumplir con el pago del canon superficiario.

Como resultado de los estudios y trabajos de exploración, el concesionario, antes del vencimiento definitivo de este período, debe presentar para la aprobación de la autoridad concedente, el Programa de Trabajos y Obras de Explotación que se anexará al contrato como parte de las obligaciones, el cual debe contener los siguientes elementos y documentos:

1. Delimitación definitiva del área de explotación.
2. Mapa topográfico de dicha área.
3. Detallada información cartográfica del área y, si se tratare de minería marina especificaciones batimétricas.
4. Ubicación, cálculo y características de las reservas que habrán de ser explotadas en desarrollo del proyecto.
5. Descripción y localización de las instalaciones y obras de minería, depósito de minerales, beneficio y transporte y, si es del caso, de transformación.
6. Plan Minero de Explotación, que incluirá la indicación de las guías técnicas que serán utilizadas.
7. Plan de Obras de Recuperación geomorfológica paisajística y forestal del sistema alterado.
8. Escala y duración de la producción esperada.
9. Características físicas y químicas de los minerales por explotarse.
10. Descripción y localización de las obras e instalaciones necesarias para el ejercicio de las servidumbres inherentes a las operaciones mineras.
11. Plan de cierre de la explotación y abandono de los montajes y de la infraestructura.

Simultáneamente con el Programa de Trabajos y Obras –PTO, el contratista debe presentar el estudio que demuestre la factibilidad ambiental de dicho programa, sin la aprobación expresa de este estudio y la expedición de la Licencia Ambiental correspondiente, no habrá lugar a la iniciación de los trabajos y obras

de explotación minera. Adicionalmente las obras de recuperación geomorfológica, paisajística y forestal del ecosistema alterado deben ejecutarse por profesionales afines a cada una de estas labores. Dicha licencia con las restricciones y condicionamientos que imponga al concesionario, formarán parte de sus obligaciones contractuales.

Adicionalmente, de acuerdo con la resolución 708 de 2016 de la ANM, el titular minero debe presentar el **Plan de Gestión Social a la autoridad minera, a más tardar dentro de los 30 días anteriores a la fecha de finalización de la etapa de exploración**, en el entendido que la ejecución de dicho plan debe iniciarse con la etapa de construcción y montaje.

- **Etapas 2 Construcción y Montaje:**

Esta etapa tiene una duración de 3 años, prorrogable por 1 año más, se realiza luego y solo si la Secretaria de Minas del Departamento de Antioquia aprueba el PTO, y la autoridad ambiental competente aprueba el plan de manejo ambiental o de licenciamiento ambiental¹. Esta etapa tiene como objetivo realizar las obras de infraestructura y montaje para la etapa de explotación, adicionalmente, el concesionario debe cumplir con las obligaciones de pago de canon superficiario, el informe semestral y anual- Formatos Básicos Mineros (FBM) y el pago de la póliza minero ambiental.

Así mismo, si existe en el área objeto del contrato presencia de comunidades indígenas, comunidades negras, afrocolombianas, raizales, palenqueras o ROM, el contratista debe adelantar el trámite de consulta previa conforme las disposiciones legales, además, si el título está dentro de un área de reserva forestal de Ley 2ª, debe solicitar la fase de sustracción definitiva. Solo si se cumplen estas condiciones, cuando haya lugar, se puede pasar a la etapa de explotación.

- **Etapas 3 Explotación por el tiempo remanente del contrato prorrogable por 30 años más.**

En este periodo se extrae, capta, beneficia y comercializa el mineral y unas veces se termine el plazo de ejecución del contrato, se realiza el cierre y abandono de los montajes y de la infraestructura. Las obligaciones del concesionario en esta etapa son el pago de regalías (diferenciadas por tipo de mineral), la presentación de los informes semestrales y anuales para la fiscalización- Formatos Básicos Mineros (FBM) y cumplir con los informes a las autoridades ambientales y el pago de la póliza minero- ambiental.

Es de anotar que, a la terminación del contrato, el concesionario está obligado a dejar en condiciones aptas para el uso normal de los frentes de trabajo utilizables, las obras destinadas a las servidumbres y las conservación, mitigación y adecuación ambiental.

La Dirección de Fiscalización Minera de la Secretaría de Minas, es la encargada de realizar el seguimiento y fiscalización a la ejecución del título minero en sus distintas etapas, destacando que en la

¹ De acuerdo con el tamaño del proyecto si es pequeña, mediana y gran minería.



GOBERNACIÓN DE ANTIOQUIA



etapa de exploración, se debe dar cumplimiento a lo establecido en el Programa Mínimo Exploratorio – Formato A, documento que contempla las actividades que se deben ejecutar, la inversión necesaria y los manejos ambientales y laborales mínimos que tendrán que desarrollarse en el ejercicio de las actividades exploratorias. Este documento, hace parte integral del contrato de concesión y, por tanto, se constituye en un instrumento de seguimiento y fiscalización del correspondiente título en esta etapa.



2. EVALUACION DE LA PROPUESTA DE CONTRATO DE CONCESION SI7-11051

2.1 ANTECEDENTES

Que el proponente NORISCO SAS, identificado con NIT. 901101745-0, radicó el día 07 de septiembre de 2018, la propuesta de contrato de concesión para la exploración y explotación de un yacimiento clasificado técnicamente ARENAS, ARENAS Y GRAVAS NATURALES Y SILICEAS, MINERALES DE METALES PRECIOSOS Y SUS CONCENTRADOS, MINERALES DE ORO Y SUS CONCENTRADOS, MINERALES DE PLATA Y SUS CONCENTRADOS, MINERALES DE PLATINO (INCLUYE PLATINO, PALADIO, RUTENIO, RODIO, OSMIO) Y SUS CONCENTRADOS, ubicado en los municipios de TARAZÁ y VALDIVIA del Departamento de ANTIOQUIA, a la cual le correspondió el expediente No. SI7-11051.

Durante el trámite se han efectuado las siguientes actuaciones administrativas:

- Radicación Web a través de la plataforma AnnA Minería.
- Que el día 9 de junio de 2021, se realizó evaluación técnica de la propuesta de contrato de concesión.
- El día 28 de mayo de 2021, se realizó evaluación jurídica de la propuesta de contrato de concesión.
- Que el 28 de mayo de 2021, se evaluó económicamente la propuesta de contrato de concesión.

3. EVALUACIÓN JURÍDICA:

Durante la evaluación jurídica, se verifica que el proponente cuente con la capacidad legal para formular propuestas de tendientes a la concesión minera y para celebrar el correspondiente contrato. Esto se refiere, en el caso de las personas naturales, que cuente con la capacidad de que trata el artículo 1502 del Código Civil y en el caso de las personas jurídicas, públicas o privadas, que en su objeto se encuentren incluidas, expresa y específicamente, las actividades de exploración y explotación minera.

3.1 Capacidad Legal

El día 28 de mayo de 2021, se realizó la evaluación jurídica de la propuesta, en el cual se evidencia que en su objeto social se establece las actividades de exploración y explotación. Por lo tanto, cuenta con la capacidad de que trata el artículo 17 de la Ley 685 de 2001.

3.2 Inhabilidades e Incompatibilidades

Consultado el sistema de Información de Registro de Sanciones y Causas de Inhabilidad –SIRI de la Procuraduría General de la Nación, el Sistema de Información del Boletín de Responsables Fiscales “SIBOR” de la Contraloría General de la República y el Sistema de Antecedentes Judiciales de la Policía Nacional de Colombia, se determinó que las proponentes, NO se encuentran incurso en causal de inhabilidad para contratar con el Estado.



4. EVALUACIÓN TÉCNICA

4.1 Definición del área a contratar

Una vez adelantada la evaluación técnica del área solicitada se determinó un área de **9057,7885** hectáreas correspondientes a 7414 celdas, determinadas como libres susceptibles de contratar, distribuidas en una (01) zona, la cual se encuentra libre de superposiciones con solicitudes, títulos y zonas excluibles de la minería, previo cumplimiento y aprobación de los requisitos establecidos por la autoridad minera y ambiental.

El área está ubicada en las veredas **PUQUI Y UN AREA SIN LEVANTAR** del municipio de **TARAZÁ**; **JUNTAS, MONTEFRIO, CACHIRIME, SAN JOSÉ DE GENOVAS, SANTA BARBARA, LA SIBERIA, LA AMERICA, MONTE BLANCO Y LA PAULINA** del municipio de **VALDIVIA** del Departamento de **Antioquia**, como se muestra en el gráfico N°2:

Gráfica N°2 Ubicación geográfica del área de interés

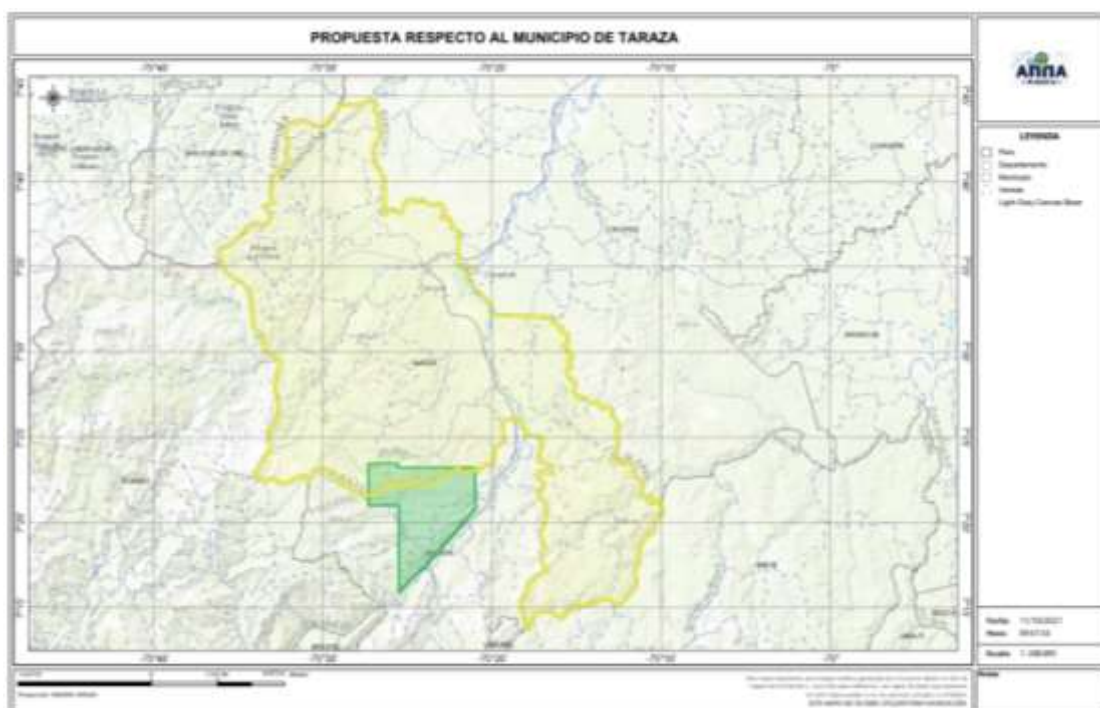

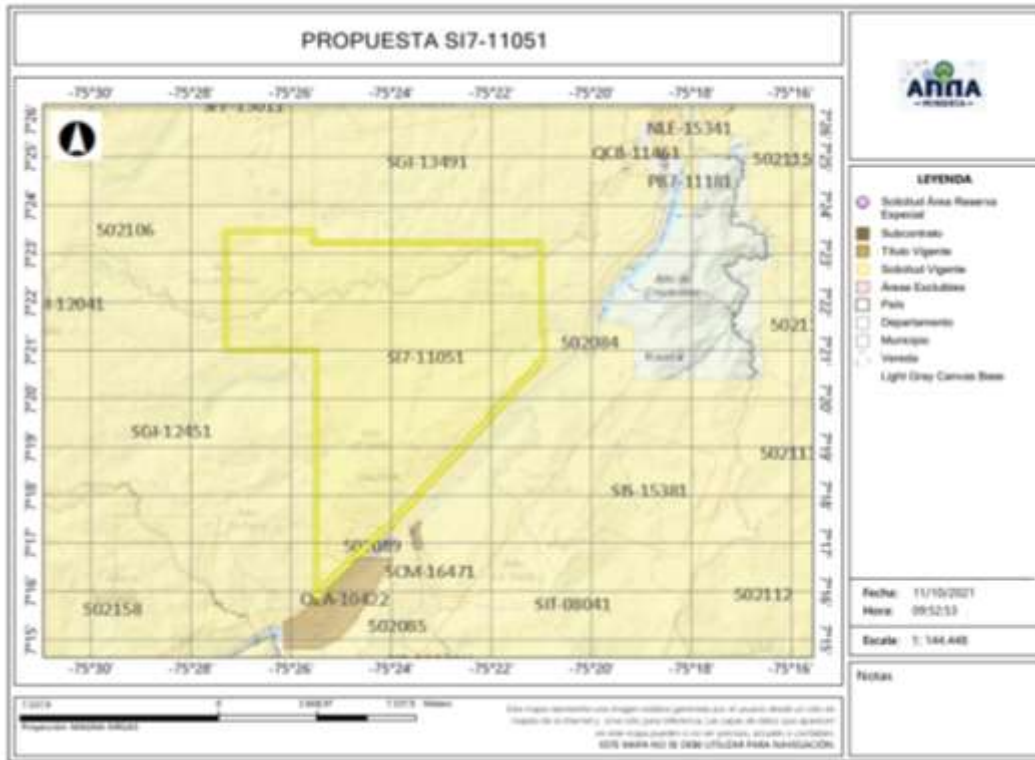

4.2 Evaluación Programa Mínimo Exploratorio -Formato A

El Formato A es un documento de consulta de naturaleza técnica, donde se plasman las actividades mínimas que se ejecutan en la etapa de exploración, la inversión necesaria, los manejos ambientales y laborales durante la ejecución de tales actividades. Como ya se mencionó, este documento técnico hace parte integral del contrato y se constituye en un instrumento para adelantar el seguimiento y fiscalización del título minero en la etapa de exploración.

- Actividades

Las actividades exploratorias hacen referencia a los estudios, trabajos y obras dirigidos a estimar técnicamente los recursos minerales, la ubicación y las características de los depósitos o yacimientos, los medios y métodos para la explotación y la escala y duración factible de la producción esperada.

Conforme a lo anterior, los proponentes describieron las actividades a realizar durante la etapa exploratoria descrita en la tabla N°1:

Tabla N°1 Actividades Etapa Exploración





Fase (1)	Actividad (2)	Aplica (3a)	No Aplica	Año de Ejecución de las Actividades	Año de entrega de información a la autoridad
I	Revisión Bibliográfica	X		1	
	Contacto con la comunidad y enfoque social	X		1	
	Base Topográfica del área	X		1	
	Cartografía Geológica	X		1	
	Excavación de Trincheras y Apiques	X		1	
	Geoquímica y otros análisis	X		1	
	Geofísica	X		1	
	Estudio de Dinámica Fluvial del Cauce		X		
	Características hidrológicas y sedimentológicas del cauce		X		
II	Pozos y galerías exploratorias		X		
	Perforaciones profundas	X		2	
	Muestreo y análisis de calidad	X		2	
	Estudio geotécnico	X		2	
	Estudios hidrológicos	X		2	
	Estudio Hidrogeológico	X		2	
III	Evaluación y modelo geológico	X		3	
	Actividades exploratorias adicionales		X		

- Idoneidad ambiental

La Secretaria de Minas, durante el proceso la evaluación técnica verifica que los proponentes, conforme lo dispuesto por la Corte Constitucional en sentencia C-389 de 2016, acojan lo dispuesto en las guías minero-ambientales adoptadas por el ministerio de ambiente mediante Resolución 18-0861 del 20 de agosto de 2002; estas guías señalan los manejos mínimos que debe prever y cumplir por el titular minero para adelantar dicha etapa.

Conforme a lo anterior, en el Formato A, se establecieron las actividades ambientales a realizar durante la etapa exploratoria, determinándose en el concepto técnico que el proponente cumple con lo establecido en el artículo 271 de la Ley 685 de 2001 y la Resolución 143 de 2017, tal como se muestra en la tabla N°2.

Tabla N°2 Actividades de Manejo Ambiental

Actividad		Aplica (4a)	No aplica (4b)
2. Aspectos	Selección optima de sitios de campamentos y helipuertos	X	
	Manejos de aguas lluvias	X	
	Manejo de aguas residuales domesticas	X	
	Manejo de cuerpos de agua	X	
	Manejo de material particulado y gases	X	
	Manejo de ruido	X	
	Manejo de combustibles	X	
	Manejo de taludes	X	





GOBERNACIÓN DE ANTIOQUIA



Manejo de accesos	X	
Manejo de residuos sólidos	X	
Adecuación y recuperación de sitios de uso temporal	X	
Manejo de fauna y flora	X	
Plan de gestión social	X	
Capacitación de personal	X	
Contratación de mano de obra no calificada	X	
Rescate arqueológico	X	
Manejo de hundimientos		X

Por otra parte, si para el desarrollo de los trabajos de exploración el concesionario requiere en forma ocasional o transitoria el uso y/o aprovechamiento de recursos naturales renovables tales como concesión de aguas, permiso de vertimientos, permisos de ocupación de cauces, permiso de aprovechamiento forestal o permisos de emisiones atmosféricas, deberá tramitar y obtenerlos ante la autoridad ambiental, este caso ante **CORANTIOQUIA (Corporación Autónoma Regional del Centro de Antioquia)**.

Idoneidad laboral

La idoneidad laboral hace referencia a los perfiles profesionales calificados necesarios en el desarrollo de las actividades mineras y ambientales, con los cuales, se busca garantizar que quienes realizan la actividad, cuenten con el conocimiento y la experticia para dar cumplimiento a los objetivos, parámetros y estándares que cada actividad exige.

Para ello, la Agencia Nacional de Minería- ANM y por ende esta Delegada, en cumplimiento de la orden judicial, definió un listado de perfiles que, por su conocimiento, son considerados idóneos para garantizar el cumplimiento de los parámetros técnicos legales que cada actividad exige.

Con base en dicho listado, el proponente debe indicar el perfil profesional que empleará en la ejecución de cada actividad y la Secretaria evalúa si dicho perfil se ajusta a los mínimos de idoneidad.

- Revisión Bibliográfica: Hace referencia a la recopilación y análisis de la literatura existente relacionada con geología y topografía del área donde se realizará el proyecto minero. Esta actividad puede ser desarrolladas por profesionales en ingeniería ambiental, de minas, geología o geólogo.
- Contacto con la comunidad y enfoque social: Esta actividad está relacionada con las reuniones y talleres con la comunidad, en los cuales se identifique el proyecto, se expliquen los objetivos, alcances y bondades de este y pueden ser desarrolladas por un trabajador social o comunicador o antropólogo.
- Base Topográfica del área: Esta actividad tiene que ver con el conjunto de métodos y técnicas que se utilizan para la representación plana de zonas no muy extensas de la superficie terrestre





GOBERNACIÓN DE ANTIOQUIA



y que expresan la configuración del terreno y sus accidentes naturales y artificiales. Se considera que esta actividad puede ser desarrolladas por profesionales en ingeniería ambiental, de minas, geología o geólogo.

- Cartografía Geológica: Se refiere a la construcción mapas bajo la ciencia de la geología. Modelo descriptivo de la mineralización, mantos y capas que se presentan en el área. Esta actividad desarrollarse por profesionales en ingeniería ambiental, de minas, geología o geólogo.
- Excavación de Trincheras y Apiques: Son las labores encaminadas a verificar la información de superficie y controlar la continuidad lateral y vertical de las diferentes estructuras, mantos, sustancias y cuerpos mineralizados, niveles de arenas y gravas. Se considera que esta actividad puede desarrollarse por profesionales del área de la ingeniería ambiental, de minas, geología o geólogo.
- Geoquímica y otros análisis: Se refiere al muestreo sistemático (sedimentos activos, suelos y rocas) en los drenajes, aforamientos, túneles, trincheras, etc. para determinar los contenidos de los metales preciosos. Para desarrollar esta actividad las profesiones que se consideran idóneas son: ingeniería ambiental, de minas, geología o geólogo.
- Geofísica: Esta actividad se realiza para descifrar niveles y cuerpos guías de exploración que pueden acompañar a la mineralización en profundidad y que generalmente son muy útiles en la búsqueda de las zonas con mayor concentración de la sustancia mineral. En la determinación de niveles de arenas y gravas es común utilizar los sondeos eléctricos verticales. Se considera que esta actividad puede ser desarrolladas por profesionales en ingeniería ambiental, de minas, geología o geólogo.
- Estudio de Dinámica Fluvial del Cauce: Se realizan con el fin de determinar los procesos dinámicos y el sistema fluvial característico de la corriente fluvial, teniendo en cuenta los criterios geomorfológicos, clasificación de los sistemas fluviales y la disponibilidad del recurso. Se considera que profesiones como la ingeniería ambiental, de minas, geología hidrología y topografía, son las idóneas para ejecutarlas.
- Características hidrológicas y sedimentológicas del cauce: Para el caso de los materiales de arrastre, en las épocas de verano e invierno se deberán determinar las condiciones hidráulicas del río, su capacidad de arrastre y sedimentación a lo largo de su cauce. Esta actividad puede ser desarrolladas por profesionales en ingeniería ambiental, de minas, geología o geólogo, hidrólogos e hidrogeólogos.
- Pozos y galerías exploratorias: Esta actividad se realiza con el fin de verificar la continuidad de las sustancias mineralizadas en profundidad, y que permite obtener una primera aproximación de la geometría y recursos del yacimiento. Para desarrollar esta actividad se consideran que profesiones idóneas son la ingeniería ambiental, de minas o geología.





GOBERNACIÓN DE ANTIOQUIA



- Perforaciones profundas: Esta actividad se realiza con el fin de verificar la continuidad de las sustancias mineralizadas en profundidad, y que permite obtener una primera aproximación de la geometría y recursos del yacimiento y se considera que los ingenieros ambientales, de minas, geología o geólogo, son los idóneos para desarrollar dicha actividad.
- Muestreo y análisis de calidad: Se elaborará y ejecutará un plan de muestreo de los mantos y cuerpos mineralizados, definiendo la cantidad y tipo de muestras, y los análisis a ejecutar en el laboratorio y se considera que puede ser desarrolladas por profesionales en ingeniería ambiental, de minas, geología o geólogo.
- Estudio geotécnico: Esta actividad permite realizar los análisis de los sistemas de discontinuidades geológicas presentes en el macizo rocoso, análisis de estabilidad y probabilidad de falla de taludes en roca y rellenos y demás análisis geotécnicos necesarios para conocer las propiedades geomecánicas de suelo y roca y sus efectos en las operaciones mineras, tales como perforación y voladura. Los profesionales en geotecnia son los idóneos para desarrollar dicha actividad.
- Estudio hidrológico: Con el estudio hidrológico se determina las características hidrológicas del área contratada, evaluará el comportamiento de la precipitación anual, la extensión de la cuenca hidrográfica, los volúmenes de agua que se manejarían por efecto de la escorrentía superficial, las corrientes naturales del área y sus posibles desviaciones y las alternativas del control de inundaciones. Para esta actividad, se estimó que los profesionales en hidrología son los idóneos para desarrollarlas.
- Estudio hidrogeológico: El estudio hidrogeológico permite el conocimiento de las condiciones naturales del agua subterránea, su relación con las aguas de infiltración y corrientes superficiales, tanto en verano como en invierno, los parámetros y constantes hidráulicas del macizo rocoso, el nivel freático, la localización y característica de los acuíferos presentes en el área y los efectos que produciría el agua subterránea sobre la explotación minera. Esta actividad puede ser desarrollada por profesionales en hidrología.
- Evaluación y modelo geológico: En esta actividad se establece el modelo geométrico, de bloques, geológico, estructural y se planteará una hipótesis genética del yacimiento, describiendo los diferentes detalles. Las profesiones que se consideran idóneas para el control y supervisión de esta actividad son ingeniería ambiental, de minas, geología o geólogo.

Conforme con lo anterior, el proponente en su Formato A, señaló los profesionales que se compromete a disponer los cuales se ajustan a lo establecido por la Agencia Nacional de Minería y por ende esta Delegada.

De igual manera la Agencia Nacional de Minería definió un listado de perfiles idóneos para el desarrollo de las actividades de mitigación ambiental, a saber:





GOBERNACIÓN DE ANTIOQUIA



- Selección óptima de sitios de campamentos y helipuertos: Las profesiones que se consideran idóneas para el control y supervisión de esta actividad son ingeniería ambiental, de minas, geología o geólogo, ingeniero forestal, y/o Profesional (GIS)SIG
- Manejos de aguas lluvias: Las profesiones que se consideran idóneas para el control y supervisión de esta actividad son ingeniería ambiental, de minas, geología o geólogo e hidrólogo.
- Manejo de aguas residuales domesticas: Las profesiones que se consideran idóneas para el control y supervisión de esta actividad son ingeniería ambiental, de minas, geología o geólogo.
- Manejos de cuerpos de agua: En el caso de esta actividad se considera que puede ser desarrolladas por profesionales en ingeniería ambiental, de minas, geología o geólogo.
- Manejo de material particulado y gases: Esta actividad puede ser desarrolladas por profesionales en ingeniería ambiental, de minas, geología o geólogo
- Manejo del ruido: Las profesiones que se consideran idóneas para el control y supervisión de esta actividad son ingeniería ambiental, de minas, geología o geólogo.
- Manejo de combustibles: Las profesiones que se consideran idóneas para el control y supervisión de esta actividad son ingeniería ambiental, de minas, geología o geólogo.
- Manejo de taludes: Esta actividad puede ser desarrolladas por profesionales en ingeniería de minas, geología o geólogo y/o geotecnia,
- Manejo de accesos: Esta actividad puede ser desarrolladas por profesionales en ingeniería ambiental, de minas, geología o geólogo
- Manejo de residuos sólidos: Las profesiones que se consideran idóneas para el control y supervisión de esta actividad son ingeniería ambiental, de minas, geología o geólogo.
- Adecuación y recuperación de sitios de uso temporal: Esta actividad puede ser desarrolladas por profesionales en ingeniería ambiental, forestal, ecología o biología.
- Manejo de fauna y flora: Esta actividad puede desarrollarse por profesionales en ingeniería forestal, ecología o biología.
- Plan de gestión social: Para esta actividad se estima contar con profesionales en trabajo social, o comunicación o antropología.
- Capacitación de personal: Esta actividad puede desarrollarse por profesionales en trabajo social, o comunicación o antropología.
- Contratación de mano de obra no calificada: Las profesiones que se consideran idóneas para el desarrollo de esta actividad son trabajo social, o comunicación o antropología.
- Rescate arqueológico: esta actividad puede desarrollarse por profesionales en arqueología.
- Manejo de hundimientos: Esta actividad puede ser desarrolladas por profesionales en ingeniería de minas, geología o geólogo y/o geotecnia.



Conforme a lo anterior, en la evaluación técnica, se determinó que el Formato A aportado por las proponentes, cumple con los requisitos establecidos en la Resolución 143 de 2017, en los siguientes términos:

“(...)

Inversiones mínimas en exploración - Formato A

Acerca de información diligenciada por el proponente en el sistema de ANNAMINERIA, relacionada con las Inversiones Mínimas en Exploración, se hacen las siguientes observaciones:

-El programa mínimo exploratorio presentado por el proponente **cumple** con los valores mínimos exigidos por la Resolución 143 del 29 de marzo de 2017, por lo cual se considera **técnicamente aceptable**.

Condiciones de contratación

Área a contratar: 9057,7885 Hectáreas
 Número de Celdas: 7414
 Municipios: CÁCERES Y CAUCASIA - ANTIOQUIA
 Minerales: ARENAS, GRAVAS, MATERIALES DE CONSTRUCCIÓN, MINERALES DE ORO Y SUS CONCENTRADOS, RECEBO.
 Alínderación: LA CONTENIDA A CONTINUACION

CELDAS DEL AREA A CONTRATAR DE LA PROPUESTA SI7-11051

AREA: 9057,7885 Hectáreas

N°	CELDA	N°	CELDA	N°	CELDA	N°	CELDA
1	18N02F06F15K	1855	18N02F06G17V	3709	18N02F06G02Y	5563	18N02F06G06C
2	18N02F06F10V	1856	18N02F06G12W	3710	18N02F06G02T	5564	18N02F06C16S
3	18N02F06F10Q	1857	18N02F06G12R	3711	18N02F06G22J	5565	18N02F06C16H
4	18N02F06F10K	1858	18N02F06G12F	3712	18N02F06G12E	5566	18N02F06G11N
5	18N02F06F05A	1859	18N02F06G07V	3713	18N02F06G07U	5567	18N02F06G11D
6	18N02F06B15Q	1860	18N02F06G07K	3714	18N02F06G02Z	5568	18N02F06C21T
7	18N02F06F25G	1861	18N02F06G02K	3715	18N02F06C17E	5569	18N02F06C21N
8	18N02F06F20G	1862	18N02F06G02A	3716	18N02F06G23Q	5570	18N02F06C21D
9	18N02F06F20B	1863	18N02F06C22R	3717	18N02F06G18V	5571	18N02F06C16N
10	18N02F06F15W	1864	18N02F06C17Q	3718	18N02F06G18Q	5572	18N02F06G21P
11	18N02F06F10L	1865	18N02F06C12Q	3719	18N02F06G18A	5573	18N02F06G21E



GOBERNACIÓN DE ANTIOQUIA



UNIDOS

12	18N02F06B25W	1866	18N02F06C12W	3720	18N02F06C23Q	5574	18N02F06G01P
13	18N02F06B20W	1867	18N02F06C12G	3721	18N02F06C23F	5575	18N02F06G01J
14	18N02F06F25S	1868	18N02F06G17X	3722	18N02F06C23A	5576	18N02F06C16Z
15	18N02F06F20C	1869	18N02F06G12C	3723	18N02F06C18F	5577	18N02F06C16J
16	18N02F06F05X	1870	18N02F06G02M	3724	18N02F06C13F	5578	18N02F06C11P
17	18N02F06B25S	1871	18N02F06C22C	3725	18N02F06G18G	5579	18N02F06C11J
18	18N02F06B10X	1872	18N02F06C17M	3726	18N02F06G18B	5580	18N02F06G22A
19	18N02F06F25Y	1873	18N02F06C12X	3727	18N02F06G08L	5581	18N02F06G17L
20	18N02F06F20Y	1874	18N02F06C12H	3728	18N02F06C23R	5582	18N02F06G07W
21	18N02F06F20T	1875	18N02F06C17N	3729	18N02F06C23B	5583	18N02F06G07L
22	18N02F06F10D	1876	18N02F06C12T	3730	18N02F06G23H	5584	18N02F06G07G
23	18N02F06B25T	1877	18N02F06G12J	3731	18N02F06G18M	5585	18N02F06C17F
24	18N02F06B20I	1878	18N02F06G07J	3732	18N02F06G18C	5586	18N02F06C12B
25	18N02F06B15D	1879	18N02F06G02J	3733	18N02F06G08S	5587	18N02F06G17M
26	18N02F06F25J	1880	18N02F06G02E	3734	18N02F06G03S	5588	18N02F06G17C
27	18N02F06F20E	1881	18N02F06C22P	3735	18N02F06C23M	5589	18N02F06G12X
28	18N02F06F15Z	1882	18N02F06C17Z	3736	18N02F06C18S	5590	18N02F06G12M
29	18N02F06B20P	1883	18N02F06G18F	3737	18N02F06G23I	5591	18N02F06G07X
30	18N02F06B10Z	1884	18N02F06G03Q	3738	18N02F06G18Y	5592	18N02F06C12S
31	18N02F06G21A	1885	18N02F06G03F	3739	18N02F06G13I	5593	18N02F06C12M
32	18N02F06C21F	1886	18N02F06C18K	3740	18N02F06C23Y	5594	18N02F06G22D
33	18N02F06C16A	1887	18N02F06C13V	3741	18N02F06C18Y	5595	18N02F06G12T
34	18N02F06C06V	1888	18N02F06G23R	3742	18N02F06C18N	5596	18N02F06G12I
35	18N02F06G16L	1889	18N02F06G03B	3743	18N02F06G23Z	5597	18N02F06G02I
36	18N02F06G11G	1890	18N02F06C23W	3744	18N02F06G23E	5598	18N02F06C17D
37	18N02F06G01W	1891	18N02F06C23L	3745	18N02F06G18Z	5599	18N02F06C12N
38	18N02F06C21G	1892	18N02F06C18B	3746	18N02F06G03U	5600	18N02F06C12I
39	18N02F06C16L	1893	18N02F06G23M	3747	18N02F06C13Z	5601	18N02F06G22Z
40	18N02F06C11G	1894	18N02F06G08H	3748	18N02F06G04A	5602	18N02F06G07E
41	18N02F06G06S	1895	18N02F06G03M	3749	18N02F06C24A	5603	18N02F06C22U
42	18N02F06C21H	1896	18N02F06C18X	3750	18N02F06C19F	5604	18N02F06C22E
43	18N02F06C11H	1897	18N02F06G18N	3751	18N02F06G24S	5605	18N02F06C17U
44	18N02F06C11C	1898	18N02F06G08T	3752	18N02F06G24C	5606	18N02F06C12U
45	18N02F06G21N	1899	18N02F06G08D	3753	18N02F06G19M	5607	18N02F06C12J
46	18N02F06G06N	1900	18N02F06C18D	3754	18N02F06G19B	5608	18N02F06C23K
47	18N02F06G06D	1901	18N02F06G23U	3755	18N02F06G14H	5609	18N02F06G03W
48	18N02F06G01T	1902	18N02F06G18P	3756	18N02F06G04S	5610	18N02F06G03L





GOBERNACIÓN DE ANTIOQUIA



UNIDOS

49	18N02F06C16I	1903	18N02F06G18E	3757	18N02F06G04C	5611	18N02F06C18R
50	18N02F06G16U	1904	18N02F06G13U	3758	18N02F06C24B	5612	18N02F06C13G
51	18N02F06G16P	1905	18N02F06G08Z	3759	18N02F06C19H	5613	18N02F06G13X
52	18N02F06G16E	1906	18N02F06C18P	3760	18N02F06C14S	5614	18N02F06G13M
53	18N02F06G06J	1907	18N02F06G24V	3761	18N02F06C14B	5615	18N02F06G03H
54	18N02F06C21J	1908	18N02F06G24K	3762	18N02F06G24N	5616	18N02F06C23H
55	18N02F06C11U	1909	18N02F06G19V	3763	18N02F06G19I	5617	18N02F06C18H
56	18N02F06C06Z	1910	18N02F06G14Q	3764	18N02F06G14N	5618	18N02F06C13H
57	18N02F06G22R	1911	18N02F06G14A	3765	18N02F06G14I	5619	18N02F06G18T
58	18N02F06G22B	1912	18N02F06C24V	3766	18N02F06G14D	5620	18N02F06G18D
59	18N02F06G17G	1913	18N02F06C24Q	3767	18N02F06G09Y	5621	18N02F06G13N
60	18N02F06G12K	1914	18N02F06C24F	3768	18N02F06G04T	5622	18N02F06G08Y
61	18N02F06G12G	1915	18N02F06C19V	3769	18N02F06G19P	5623	18N02F06G08N
62	18N02F06G07R	1916	18N02F06G24R	3770	18N02F06G09E	5624	18N02F06C18I
63	18N02F06G07B	1917	18N02F06G14R	3771	18N02F06G04P	5625	18N02F06C13N
64	18N02F06G02F	1918	18N02F06G09W	3772	18N02F06G04J	5626	18N02F06G23J
65	18N02F06C22Q	1919	18N02F06G09S	3773	18N02F06C24P	5627	18N02F06G13Z
66	18N02F06C22A	1920	18N02F06G09G	3774	18N02F06G25F	5628	18N02F06G13P
67	18N02F06C22B	1921	18N02F06G09C	3775	18N02F06G25A	5629	18N02F06G08J
68	18N02F06C17W	1922	18N02F06G04W	3776	18N02F06G15A	5630	18N02F06G03Z
69	18N02F06C17L	1923	18N02F06G04H	3777	18N02F06G05K	5631	18N02F06G03J
70	18N02F06G22S	1924	18N02F06C24X	3778	18N02F06C25Q	5632	18N02F06C13U
71	18N02F06G17S	1925	18N02F06C24L	3779	18N02F06C20F	5633	18N02F06C13J
72	18N02F06C17X	1926	18N02F06C24M	3780	18N02F06G05G	5634	18N02F06C08Z
73	18N02F06G22N	1927	18N02F06G24D	3781	18N02F06G25S	5635	18N02F06G14V
74	18N02F06G17T	1928	18N02F06G09D	3782	18N02F06G25H	5636	18N02F06G09K
75	18N02F06C22N	1929	18N02F06G04Y	3783	18N02F06G20C	5637	18N02F06G09F
76	18N02F06C17I	1930	18N02F06C24N	3784	18N02F06G05M	5638	18N02F06C24K
77	18N02F06G22E	1931	18N02F06C19D	3785	18N02F06C15H	5639	18N02F06C19A
78	18N02F06G17J	1932	18N02F06C14Y	3786	18N02F06G20I	5640	18N02F06G24L
79	18N02F06G02U	1933	18N02F06C14N	3787	18N02F06G15Y	5641	18N02F06G19L
80	18N02F06C22J	1934	18N02F06G19U	3788	18N02F06G15T	5642	18N02F06G09X
81	18N02F06G23V	1935	18N02F06G14J	3789	18N02F06G05Y	5643	18N02F06G09M
82	18N02F06G13V	1936	18N02F06G09P	3790	18N02F06C25Y	5644	18N02F06G09H
83	18N02F06G13Q	1937	18N02F06G04Z	3791	18N02F06C25N	5645	18N02F06C24G
84	18N02F06G08K	1938	18N02F06C24J	3792	18N02F06C15T	5646	18N02F06C24C
85	18N02F06G08A	1939	18N02F06C19E	3793	18N02F06C15N	5647	18N02F06C19M





GOBERNACIÓN DE ANTIOQUIA



UNIDOS

86	18N02F06C23V	1940	18N02F06G05Q	3794	18N02F06G25U	5648	18N02F06C19B
87	18N02F06G23G	1941	18N02F06C20Q	3795	18N02F06G25J	5649	18N02F06C14W
88	18N02F06G18W	1942	18N02F06C20K	3796	18N02F06G10J	5650	18N02F06C14H
89	18N02F06G18R	1943	18N02F06C15F	3797	18N02F06G05E	5651	18N02F06C14C
90	18N02F06C13R	1944	18N02F06G20B	3798	18N02F06C25P	5652	18N02F06G24I
91	18N02F06C13L	1945	18N02F06C15W	3799	18N02F06C25J	5653	18N02F06G19N
92	18N02F06C13B	1946	18N02F06G25C	3800	18N02F06C15Z	5654	18N02F06G09T
93	18N02F06G23C	1947	18N02F06G15X	3801	18N02F11D16V	5655	18N02F06C24Y
94	18N02F06G18X	1948	18N02F06G15S	3802	18N02F11D16F	5656	18N02F06C24T
95	18N02F06G18S	1949	18N02F06G15H	3803	18N02F11D11V	5657	18N02F06C24D
96	18N02F06G08M	1950	18N02F06G05S	3804	18N02F06Q16V	5658	18N02F06G19E
97	18N02F06G03X	1951	18N02F06C15M	3805	18N02F06Q11Q	5659	18N02F06G14Z
98	18N02F06C18C	1952	18N02F06G25D	3806	18N02F06Q06K	5660	18N02F06C19Z
99	18N02F06C13C	1953	18N02F06G20N	3807	18N02F06L21Q	5661	18N02F06G25V
100	18N02F06G23Y	1954	18N02F06G15D	3808	18N02F06L11V	5662	18N02F06G10V
101	18N02F06G13D	1955	18N02F06G10I	3809	18N02F06L06Q	5663	18N02F06C25K
102	18N02F06G03N	1956	18N02F06C25I	3810	18N02F06H21F	5664	18N02F06C25A
103	18N02F06C23T	1957	18N02F06C20T	3811	18N02F06H11A	5665	18N02F06C20A
104	18N02F06C23I	1958	18N02F06G25Z	3812	18N02F06H06Q	5666	18N02F06G25L
105	18N02F06C23D	1959	18N02F06G20P	3813	18N02F06H01V	5667	18N02F06G20L
106	18N02F06G18J	1960	18N02F06G20J	3814	18N02F06D16K	5668	18N02F06G15G
107	18N02F06G08E	1961	18N02F06G15U	3815	18N02F11D11B	5669	18N02F06G10L
108	18N02F06G03P	1962	18N02F06G10Z	3816	18N02F11D06L	5670	18N02F06G10G
109	18N02F06G03E	1963	18N02F06G05P	3817	18N02F11D01L	5671	18N02F06G10B
110	18N02F06C23J	1964	18N02F06C25E	3818	18N02F06Q21B	5672	18N02F06C20L
111	18N02F06C13E	1965	18N02F06C20E	3819	18N02F06Q06L	5673	18N02F06G25X
112	18N02F06G24Q	1966	18N02F11H06F	3820	18N02F06Q01R	5674	18N02F06G10X
113	18N02F06G14F	1967	18N02F11H01A	3821	18N02F06L21R	5675	18N02F06G05C
114	18N02F06C14Q	1968	18N02F11D21Q	3822	18N02F06L11W	5676	18N02F06C20H
115	18N02F06C14K	1969	18N02F11D16K	3823	18N02F06L06B	5677	18N02F06C25T
116	18N02F06G24G	1970	18N02F11D06F	3824	18N02F06L01W	5678	18N02F06C20Y
117	18N02F06G24M	1971	18N02F11D06A	3825	18N02F06H21B	5679	18N02F06C15Y
118	18N02F06G19X	1972	18N02F06Q11F	3826	18N02F06H01B	5680	18N02F06C15I
119	18N02F06G14G	1973	18N02F06Q01Q	3827	18N02F06D21W	5681	18N02F06C10Y
120	18N02F06G04M	1974	18N02F06L16Q	3828	18N02F06D16B	5682	18N02F06G15J
121	18N02F06C19X	1975	18N02F06H21Q	3829	18N02F11D21Y	5683	18N02F06G10U
122	18N02F06C19L	1976	18N02F06H11Q	3830	18N02F11D16S	5684	18N02F11H01K





GOBERNACIÓN DE ANTIOQUIA



UNIDOS

123	18N02F06G24Y	1977	18N02F06H11K	3831	18N02F11D06X	5685	18N02F11D21V
124	18N02F06G24T	1978	18N02F06H01Q	3832	18N02F11D06H	5686	18N02F11D16A
125	18N02F06G09I	1979	18N02F06D21A	3833	18N02F11D06C	5687	18N02F11D06V
126	18N02F06C14D	1980	18N02F11D21G	3834	18N02F11D01M	5688	18N02F06Q06Q
127	18N02F06G19Z	1981	18N02F11D16L	3835	18N02F06Q21Y	5689	18N02F06Q01A
128	18N02F06G09U	1982	18N02F11D16G	3836	18N02F06Q11T	5690	18N02F06L21K
129	18N02F06G04U	1983	18N02F06Q21R	3837	18N02F06Q11I	5691	18N02F06L01A
130	18N02F06C14E	1984	18N02F06Q16L	3838	18N02F06L21H	5692	18N02F06H16F
131	18N02F06G25Q	1985	18N02F06Q11G	3839	18N02F06L16Y	5693	18N02F06H06V
132	18N02F06G20Q	1986	18N02F06Q11B	3840	18N02F06L11X	5694	18N02F06H06K
133	18N02F06C25F	1987	18N02F06Q06G	3841	18N02F06L11C	5695	18N02F06H01K
134	18N02F06C20V	1988	18N02F06L21W	3842	18N02F06L06X	5696	18N02F06H01F
135	18N02F06C15V	1989	18N02F06L16L	3843	18N02F06H16X	5697	18N02F06D16Q
136	18N02F06G05W	1990	18N02F06L11L	3844	18N02F06H16N	5698	18N02F06D11V
137	18N02F06C25G	1991	18N02F06L11B	3845	18N02F06H16H	5699	18N02F11H01B
138	18N02F06C20R	1992	18N02F06L06L	3846	18N02F06H06C	5700	18N02F11D16B
139	18N02F06G15C	1993	18N02F06L01L	3847	18N02F06H01X	5701	18N02F11D11G
140	18N02F06G10S	1994	18N02F06H16L	3848	18N02F06H01T	5702	18N02F06Q16R
141	18N02F06G05H	1995	18N02F06H01R	3849	18N02F06H01M	5703	18N02F06Q16G
142	18N02F06C25X	1996	18N02F06D21G	3850	18N02F06D21X	5704	18N02F06Q06R
143	18N02F06C20M	1997	18N02F11H06M	3851	18N02F06D21D	5705	18N02F06Q01W
144	18N02F06C15X	1998	18N02F11D21C	3852	18N02F06D16T	5706	18N02F06H21R
145	18N02F06G25T	1999	18N02F11D16Y	3853	18N02F11H01J	5707	18N02F06H16G
146	18N02F06G25N	2000	18N02F11D16N	3854	18N02F11D21J	5708	18N02F06H11W
147	18N02F06G20T	2001	18N02F11D06M	3855	18N02F11D11U	5709	18N02F06H11L
148	18N02F06G15N	2002	18N02F06Q11M	3856	18N02F11D06P	5710	18N02F06H01W
149	18N02F06G10Y	2003	18N02F06Q11D	3857	18N02F06Q01P	5711	18N02F06D21R
150	18N02F06G10D	2004	18N02F06Q06M	3858	18N02F06L16Z	5712	18N02F06D11W
151	18N02F06G05I	2005	18N02F06L16S	3859	18N02F06L16E	5713	18N02F11H01T
152	18N02F06C20N	2006	18N02F06L16N	3860	18N02F06L11U	5714	18N02F11H01N
153	18N02F06G20U	2007	18N02F06L16D	3861	18N02F06H21U	5715	18N02F11H01I
154	18N02F06G15P	2008	18N02F06L11T	3862	18N02F06H21P	5716	18N02F11D11Y
155	18N02F06G10E	2009	18N02F06L06N	3863	18N02F06H16U	5717	18N02F11D11N
156	18N02F06C15U	2010	18N02F06L06C	3864	18N02F06H16J	5718	18N02F11D06T
157	18N02F11H06K	2011	18N02F06L01X	3865	18N02F06H11E	5719	18N02F11D01X
158	18N02F11H06A	2012	18N02F06L01M	3866	18N02F06H06U	5720	18N02F11D01T
159	18N02F11D11Q	2013	18N02F06L01H	3867	18N02F06H01Z	5721	18N02F06Q21X





GOBERNACIÓN DE ANTIOQUIA



UNIDOS

160	18N02F11D06Q	2014	18N02F06L01I	3868	18N02F06D21U	5722	18N02F06Q21S
161	18N02F11D01Q	2015	18N02F06H11S	3869	18N02F06D21J	5723	18N02F06Q21D
162	18N02F11D01F	2016	18N02F06H11C	3870	18N02F06D11Z	5724	18N02F06Q16X
163	18N02F06Q16Q	2017	18N02F06H11D	3871	18N02F11H02Q	5725	18N02F06Q16I
164	18N02F06Q16A	2018	18N02F06H06H	3872	18N02F11D17F	5726	18N02F06Q11X
165	18N02F06L21A	2019	18N02F06D11Y	3873	18N02F06Q22V	5727	18N02F06Q06N
166	18N02F06L16V	2020	18N02F11D16J	3874	18N02F06Q22A	5728	18N02F06Q01M
167	18N02F06L16F	2021	18N02F11D06U	3875	18N02F06Q02V	5729	18N02F06Q01I
168	18N02F06L06V	2022	18N02F11D06E	3876	18N02F06L17V	5730	18N02F06Q01D
169	18N02F06L06F	2023	18N02F11D01J	3877	18N02F06L12F	5731	18N02F06L11M
170	18N02F06L01V	2024	18N02F06Q21E	3878	18N02F06L02V	5732	18N02F06H21S
171	18N02F06L01F	2025	18N02F06Q16Z	3879	18N02F06L02F	5733	18N02F06H21H
172	18N02F06D21K	2026	18N02F06Q06Z	3880	18N02F06H17Q	5734	18N02F06H11X
173	18N02F11H01L	2027	18N02F06Q06J	3881	18N02F06H12A	5735	18N02F06H11H
174	18N02F11H01G	2028	18N02F06Q06E	3882	18N02F06H07K	5736	18N02F06H06X
175	18N02F06Q21W	2029	18N02F06Q01U	3883	18N02F06H07A	5737	18N02F06H06S
176	18N02F06Q11L	2030	18N02F06L11J	3884	18N02F11H02G	5738	18N02F06H06T
177	18N02F06Q06W	2031	18N02F06H11U	3885	18N02F11H02B	5739	18N02F06H01Y
178	18N02F06Q01B	2032	18N02F06H01P	3886	18N02F11D17B	5740	18N02F06D21Y
179	18N02F06L21B	2033	18N02F06D16P	3887	18N02F11D07W	5741	18N02F06D21N
180	18N02F06L16W	2034	18N02F11H02K	3888	18N02F11D02G	5742	18N02F06D16S
181	18N02F06L16R	2035	18N02F11D17V	3889	18N02F06Q22W	5743	18N02F06D16I
182	18N02F06H16W	2036	18N02F11D12K	3890	18N02F06Q22G	5744	18N02F06D11S
183	18N02F06D16L	2037	18N02F11D07V	3891	18N02F06Q12L	5745	18N02F06D11T
184	18N02F11H06H	2038	18N02F06Q22Q	3892	18N02F06Q02W	5746	18N02F11H01E
185	18N02F11H06C	2039	18N02F06Q07V	3893	18N02F06H22R	5747	18N02F11D21Z
186	18N02F11H06D	2040	18N02F06H17V	3894	18N02F06H17R	5748	18N02F11D16U
187	18N02F11H01S	2041	18N02F06H02F	3895	18N02F06H12W	5749	18N02F11D06J
188	18N02F11D11T	2042	18N02F06H02A	3896	18N02F06H07L	5750	18N02F06Q21U
189	18N02F11D06Y	2043	18N02F06D22F	3897	18N02F06H02R	5751	18N02F06Q16P
190	18N02F11D01C	2044	18N02F06D12Q	3898	18N02F06H02G	5752	18N02F06Q11J
191	18N02F06Q21M	2045	18N02F11H02L	3899	18N02F11D17X	5753	18N02F06Q11E
192	18N02F06Q21H	2046	18N02F11D22W	3900	18N02F06Q12C	5754	18N02F06Q01E
193	18N02F06Q06X	2047	18N02F11D12L	3901	18N02F06Q07X	5755	18N02F06L21U
194	18N02F06Q06H	2048	18N02F06Q22L	3902	18N02F06L02S	5756	18N02F06L21E
195	18N02F06L21S	2049	18N02F06Q07R	3903	18N02F06H07H	5757	18N02F06L06Z
196	18N02F06L16H	2050	18N02F06Q02B	3904	18N02F06D22H	5758	18N02F06L01E





GOBERNACIÓN DE ANTIOQUIA



UNIDOS

197	18N02F06L16C	2051	18N02F06L12L	3905	18N02F06D12X	5759	18N02F06H21E
198	18N02F06L11I	2052	18N02F06L12G	3906	18N02F11D12D	5760	18N02F06D21Z
199	18N02F06L06D	2053	18N02F06L07W	3907	18N02F06Q22Y	5761	18N02F06D21P
200	18N02F06L01Y	2054	18N02F06L02R	3908	18N02F06Q22I	5762	18N02F06D16U
201	18N02F06L01C	2055	18N02F06H17L	3909	18N02F06Q22D	5763	18N02F11D22F
202	18N02F06L01D	2056	18N02F06H02L	3910	18N02F06Q12T	5764	18N02F11D17Q
203	18N02F06H21M	2057	18N02F11H02H	3911	18N02F06Q07D	5765	18N02F11D12Q
204	18N02F06H21C	2058	18N02F11D22C	3912	18N02F06L22D	5766	18N02F11D02A
205	18N02F06H06N	2059	18N02F11D07S	3913	18N02F06L17I	5767	18N02F06Q17F
206	18N02F06H01C	2060	18N02F11D02H	3914	18N02F06L07T	5768	18N02F06Q07K
207	18N02F06H01D	2061	18N02F06Q17X	3915	18N02F06H17T	5769	18N02F06Q02K
208	18N02F06D21M	2062	18N02F06Q12S	3916	18N02F06H17I	5770	18N02F06L22F
209	18N02F06D16M	2063	18N02F06Q02M	3917	18N02F06H12N	5771	18N02F06L17K
210	18N02F06D11X	2064	18N02F06L17S	3918	18N02F06H02D	5772	18N02F06L07V
211	18N02F11D21P	2065	18N02F06L17M	3919	18N02F06D22I	5773	18N02F06L07A
212	18N02F11D11P	2066	18N02F06H22X	3920	18N02F11D12U	5774	18N02F06L02K
213	18N02F11D11J	2067	18N02F06H12S	3921	18N02F11D07U	5775	18N02F06H22V
214	18N02F11D01U	2068	18N02F06H12M	3922	18N02F11D02Z	5776	18N02F06H22Q
215	18N02F06L16P	2069	18N02F06H07M	3923	18N02F11D02E	5777	18N02F06H12K
216	18N02F06L16J	2070	18N02F06H02X	3924	18N02F06Q12U	5778	18N02F06H07Q
217	18N02F06L11Z	2071	18N02F06H02M	3925	18N02F06L22J	5779	18N02F06D22Q
218	18N02F06L01P	2072	18N02F06H02C	3926	18N02F06L17U	5780	18N02F11D22B
219	18N02F06L01J	2073	18N02F06D22C	3927	18N02F06L12Z	5781	18N02F11D12G
220	18N02F06H16Z	2074	18N02F06D17X	3928	18N02F06L12P	5782	18N02F11D07R
221	18N02F06H16E	2075	18N02F06D12S	3929	18N02F06L12J	5783	18N02F11D07B
222	18N02F06H11J	2076	18N02F11D17T	3930	18N02F06H22E	5784	18N02F11D02B
223	18N02F06H06P	2077	18N02F11D02T	3931	18N02F06H17Z	5785	18N02F06Q22B
224	18N02F06H01J	2078	18N02F06Q22N	3932	18N02F06H12U	5786	18N02F06Q07G
225	18N02F06H01E	2079	18N02F06Q12I	3933	18N02F06H12E	5787	18N02F06L22L
226	18N02F06D21E	2080	18N02F06L12T	3934	18N02F06H07E	5788	18N02F06L17G
227	18N02F06D16Z	2081	18N02F06L02I	3935	18N02F06D17P	5789	18N02F06L12W
228	18N02F11D17K	2082	18N02F06H22I	3936	18N02F11D23A	5790	18N02F06H22B
229	18N02F11D17A	2083	18N02F06H12Y	3937	18N02F11D13V	5791	18N02F06H12L
230	18N02F11D12F	2084	18N02F06H12T	3938	18N02F11D08V	5792	18N02F06H02B
231	18N02F11D12A	2085	18N02F06D22D	3939	18N02F11D08Q	5793	18N02F06D22B
232	18N02F11D02Q	2086	18N02F11D22U	3940	18N02F11D03K	5794	18N02F11D22H
233	18N02F06Q17K	2087	18N02F11D17J	3941	18N02F11D03A	5795	18N02F06Q22M





GOBERNACIÓN DE ANTIOQUIA



UNIDOS

234	18N02F06Q17A	2088	18N02F11D07J	3942	18N02F06Q18A	5796	18N02F06Q12H
235	18N02F06Q02A	2089	18N02F11D07E	3943	18N02F06Q08V	5797	18N02F06Q07S
236	18N02F06L22K	2090	18N02F06Q17P	3944	18N02F06Q08Q	5798	18N02F06Q07C
237	18N02F06L17Q	2091	18N02F06Q07Z	3945	18N02F06Q08F	5799	18N02F06Q02S
238	18N02F06L12A	2092	18N02F06Q07P	3946	18N02F06Q03V	5800	18N02F06L22M
239	18N02F06L02A	2093	18N02F06Q02U	3947	18N02F06Q03K	5801	18N02F06L22C
240	18N02F06H22A	2094	18N02F06L22E	3948	18N02F06L03Q	5802	18N02F06L07C
241	18N02F06H17A	2095	18N02F06L17P	3949	18N02F06H08V	5803	18N02F11H02D
242	18N02F06H12Q	2096	18N02F06H22Z	3950	18N02F06D23Q	5804	18N02F11D17I
243	18N02F06H02K	2097	18N02F06H22U	3951	18N02F06D18V	5805	18N02F06Q17T
244	18N02F11D22L	2098	18N02F06H22P	3952	18N02F06D13V	5806	18N02F06Q17N
245	18N02F11D22G	2099	18N02F06H17U	3953	18N02F11D13B	5807	18N02F06Q12D
246	18N02F11D17R	2100	18N02F06H12Z	3954	18N02F11D08L	5808	18N02F06Q07I
247	18N02F11D17L	2101	18N02F06H02Z	3955	18N02F11D03L	5809	18N02F06L17N
248	18N02F06Q17L	2102	18N02F06H02E	3956	18N02F06Q18G	5810	18N02F06L17D
249	18N02F06Q12G	2103	18N02F06D22P	3957	18N02F06Q03R	5811	18N02F06L12N
250	18N02F06Q02R	2104	18N02F06D22E	3958	18N02F06L23W	5812	18N02F06L02T
251	18N02F06Q02G	2105	18N02F06D17U	3959	18N02F06L03R	5813	18N02F06H17Y
252	18N02F06L22W	2106	18N02F06D17J	3960	18N02F06L03B	5814	18N02F06H07D
253	18N02F06L22B	2107	18N02F11D18A	3961	18N02F11D18X	5815	18N02F06D22T
254	18N02F06L07L	2108	18N02F11D08K	3962	18N02F11D08S	5816	18N02F06D12T
255	18N02F06L02G	2109	18N02F06Q13V	3963	18N02F11D08H	5817	18N02F11D02P
256	18N02F06H17W	2110	18N02F06L23Q	3964	18N02F06Q23M	5818	18N02F06Q22Z
257	18N02F06D22R	2111	18N02F06L18K	3965	18N02F06Q03S	5819	18N02F06Q22E
258	18N02F06D22L	2112	18N02F06L18F	3966	18N02F06Q03M	5820	18N02F06Q17Z
259	18N02F06D12R	2113	18N02F06H23F	3967	18N02F06Q03C	5821	18N02F06Q07U
260	18N02F11D22X	2114	18N02F11D18L	3968	18N02F06L08S	5822	18N02F06L07U
261	18N02F11D22M	2115	18N02F11D13G	3969	18N02F06L08M	5823	18N02F06L02E
262	18N02F11D17H	2116	18N02F11D08B	3970	18N02F06L08H	5824	18N02F11D18F
263	18N02F11D12X	2117	18N02F11D03W	3971	18N02F06L08C	5825	18N02F11D03V
264	18N02F11D12M	2118	18N02F06Q23W	3972	18N02F06H23S	5826	18N02F06Q13K
265	18N02F11D02S	2119	18N02F06Q13W	3973	18N02F06H18M	5827	18N02F06Q08K
266	18N02F06Q22C	2120	18N02F06Q13B	3974	18N02F06H13S	5828	18N02F06Q08A
267	18N02F06Q17S	2121	18N02F06Q03B	3975	18N02F06H03M	5829	18N02F06L23F
268	18N02F06Q17M	2122	18N02F06L23R	3976	18N02F06D23X	5830	18N02F06L18V
269	18N02F06Q07H	2123	18N02F06L08B	3977	18N02F06D23H	5831	18N02F06L08Q
270	18N02F06L17H	2124	18N02F06H23B	3978	18N02F11D18T	5832	18N02F06L08F





GOBERNACIÓN DE ANTIOQUIA



UNIDOS

271	18N02F06L12H	2125	18N02F06D23G	3979	18N02F11D18E	5833	18N02F06L03K
272	18N02F06L07X	2126	18N02F06D23B	3980	18N02F11D08Z	5834	18N02F06L03A
273	18N02F06L07S	2127	18N02F06D13R	3981	18N02F11D08D	5835	18N02F06H13Q
274	18N02F06L02H	2128	18N02F11D03S	3982	18N02F11D03N	5836	18N02F06H03K
275	18N02F06L02C	2129	18N02F06Q23S	3983	18N02F11D03I	5837	18N02F06H03F
276	18N02F06H07C	2130	18N02F06Q18C	3984	18N02F11D03J	5838	18N02F06D23A
277	18N02F06H02S	2131	18N02F06Q08H	3985	18N02F06Q23P	5839	18N02F11D13R
278	18N02F06D22S	2132	18N02F06L23H	3986	18N02F06Q08P	5840	18N02F11D08R
279	18N02F11D22Y	2133	18N02F06L13X	3987	18N02F06Q03E	5841	18N02F06Q23G
280	18N02F11D22I	2134	18N02F06L13C	3988	18N02F06L23D	5842	18N02F06Q18R
281	18N02F11D17Y	2135	18N02F06L03X	3989	18N02F06L18N	5843	18N02F06L18W
282	18N02F11D12N	2136	18N02F06L03M	3990	18N02F06L13J	5844	18N02F06L18L
283	18N02F06Q17D	2137	18N02F06H18X	3991	18N02F06L08I	5845	18N02F06L13W
284	18N02F06Q12N	2138	18N02F06H08S	3992	18N02F06L03E	5846	18N02F06L08G
285	18N02F06L12Y	2139	18N02F06H03X	3993	18N02F06H18E	5847	18N02F06L03W
286	18N02F06L12I	2140	18N02F06H03H	3994	18N02F06H13I	5848	18N02F06H08W
287	18N02F06L07D	2141	18N02F06D18M	3995	18N02F06H03J	5849	18N02F06H08L
288	18N02F06L02Y	2142	18N02F06D13X	3996	18N02F06D23I	5850	18N02F06H03W
289	18N02F06H17N	2143	18N02F11D13I	3997	18N02F06D23E	5851	18N02F11D13M
290	18N02F06H17D	2144	18N02F11D08Y	3998	18N02F06D18Z	5852	18N02F11D13C
291	18N02F06H12I	2145	18N02F11D03E	3999	18N02F06D18J	5853	18N02F11D03X
292	18N02F06H02N	2146	18N02F06Q23Z	4000	18N02F11D19K	5854	18N02F11D03M
293	18N02F06D17T	2147	18N02F06Q23N	4001	18N02F11D19A	5855	18N02F11D03C
294	18N02F11D17U	2148	18N02F06Q18T	4002	18N02F06Q19Q	5856	18N02F06Q18X
295	18N02F11D12J	2149	18N02F06Q18P	4003	18N02F06Q14Q	5857	18N02F06Q18M
296	18N02F11D02J	2150	18N02F06Q18E	4004	18N02F06Q14A	5858	18N02F06Q13C
297	18N02F06Q22U	2151	18N02F06Q13I	4005	18N02F06L24K	5859	18N02F06Q08C
298	18N02F06Q22P	2152	18N02F06Q08J	4006	18N02F06L14K	5860	18N02F06L18M
299	18N02F06Q17U	2153	18N02F06L13U	4007	18N02F06L09Q	5861	18N02F06L13M
300	18N02F06Q07J	2154	18N02F06L13P	4008	18N02F06L04A	5862	18N02F06L03H
301	18N02F06L22Z	2155	18N02F06L08Z	4009	18N02F06H14A	5863	18N02F06H23M
302	18N02F06L22U	2156	18N02F06H23D	4010	18N02F06H04K	5864	18N02F06D23C
303	18N02F06L17E	2157	18N02F06H18T	4011	18N02F06D24Q	5865	18N02F11D18J
304	18N02F06L12U	2158	18N02F06H03E	4012	18N02F06Q19W	5866	18N02F11D18D
305	18N02F06L12E	2159	18N02F06D13Y	4013	18N02F06Q19B	5867	18N02F11D13T
306	18N02F06L07Z	2160	18N02F06D13U	4014	18N02F06Q14G	5868	18N02F11D13D
307	18N02F06L02Z	2161	18N02F11D09A	4015	18N02F06Q09R	5869	18N02F11D08I





GOBERNACIÓN DE ANTIOQUIA



UNIDOS

308	18N02F06L02P	2162	18N02F06Q24Q	4016	18N02F06Q09L	5870	18N02F11D03P
309	18N02F06H22J	2163	18N02F06Q19K	4017	18N02F06L24L	5871	18N02F06Q23Y
310	18N02F06H17E	2164	18N02F06Q14V	4018	18N02F06L14G	5872	18N02F06Q23T
311	18N02F06H07Z	2165	18N02F06Q09F	4019	18N02F06L09W	5873	18N02F06Q23U
312	18N02F06H02J	2166	18N02F06Q04Q	4020	18N02F06H24L	5874	18N02F06Q18D
313	18N02F06D22U	2167	18N02F06Q04K	4021	18N02F06D19L	5875	18N02F06Q13Z
314	18N02F06D17Z	2168	18N02F06L09A	4022	18N02F11D14X	5876	18N02F06Q13U
315	18N02F11D18K	2169	18N02F06L04F	4023	18N02F11D09M	5877	18N02F06Q13N
316	18N02F06Q18V	2170	18N02F06D24V	4024	18N02F11D04S	5878	18N02F06Q08T
317	18N02F06Q03F	2171	18N02F11D19G	4025	18N02F06Q19X	5879	18N02F06Q08I
318	18N02F06L23A	2172	18N02F11D09B	4026	18N02F06L24X	5880	18N02F06Q03T
319	18N02F06L18Q	2173	18N02F06Q24R	4027	18N02F06L19H	5881	18N02F06Q03N
320	18N02F06L13Q	2174	18N02F06Q19L	4028	18N02F06L14H	5882	18N02F06L23N
321	18N02F06L13K	2175	18N02F06L24B	4029	18N02F06L09X	5883	18N02F06L13Z
322	18N02F06L13A	2176	18N02F06L14B	4030	18N02F06L09S	5884	18N02F06L13D
323	18N02F06L03F	2177	18N02F06L04W	4031	18N02F06L04S	5885	18N02F06L08U
324	18N02F06H18Q	2178	18N02F06H24B	4032	18N02F06H19H	5886	18N02F06L08D
325	18N02F06H18F	2179	18N02F06H19B	4033	18N02F06H14X	5887	18N02F06L03N
326	18N02F06H13F	2180	18N02F06H14B	4034	18N02F06H14S	5888	18N02F06H18P
327	18N02F06H03A	2181	18N02F06H09B	4035	18N02F06H09S	5889	18N02F06H18I
328	18N02F06D18Q	2182	18N02F06D24R	4036	18N02F06D19X	5890	18N02F06H13Z
329	18N02F06D18K	2183	18N02F06D24L	4037	18N02F06D19M	5891	18N02F06H13P
330	18N02F06D13Q	2184	18N02F06D19G	4038	18N02F11D14Y	5892	18N02F06H13D
331	18N02F11D13W	2185	18N02F06D19B	4039	18N02F11D09I	5893	18N02F06H08T
332	18N02F11D03R	2186	18N02F06Q19S	4040	18N02F06Q24N	5894	18N02F06H03Z
333	18N02F11D03G	2187	18N02F06Q14M	4041	18N02F06Q24I	5895	18N02F06D23U
334	18N02F11D03B	2188	18N02F06L24H	4042	18N02F06Q14D	5896	18N02F06D18E
335	18N02F06Q23L	2189	18N02F06L09M	4043	18N02F06Q09T	5897	18N02F06D13T
336	18N02F06Q18W	2190	18N02F06L04H	4044	18N02F06H04T	5898	18N02F11D14A
337	18N02F06Q13L	2191	18N02F06H09M	4045	18N02F06H04I	5899	18N02F11D09F
338	18N02F06Q08R	2192	18N02F06H09H	4046	18N02F11D14Z	5900	18N02F06Q24V
339	18N02F06Q08L	2193	18N02F06H09C	4047	18N02F11D09J	5901	18N02F06Q24K
340	18N02F06Q03G	2194	18N02F06H04X	4048	18N02F11D09E	5902	18N02F06Q24F
341	18N02F06L23L	2195	18N02F06D14X	4049	18N02F11D04J	5903	18N02F06Q24A
342	18N02F06L13R	2196	18N02F11D14N	4050	18N02F11D04E	5904	18N02F06Q04F
343	18N02F06L13L	2197	18N02F11D09N	4051	18N02F06Q24Z	5905	18N02F06Q04A
344	18N02F06L08W	2198	18N02F06Q04D	4052	18N02F06Q24U	5906	18N02F06L19K





GOBERNACIÓN DE ANTIOQUIA



345	18N02F06L08L	2199	18N02F06L09N	4053	18N02F06Q14U	5907	18N02F06L19F
346	18N02F06L03L	2200	18N02F06H24T	4054	18N02F06Q09Z	5908	18N02F06L14Q
347	18N02F06H23G	2201	18N02F06H19Y	4055	18N02F06Q09P	5909	18N02F06L09V
348	18N02F06H13G	2202	18N02F06H19D	4056	18N02F06Q09E	5910	18N02F06H24Q
349	18N02F06H08G	2203	18N02F06H04Y	4057	18N02F06L24U	5911	18N02F06H24K
350	18N02F06H03G	2204	18N02F06H04N	4058	18N02F06L19Z	5912	18N02F06H19K
351	18N02F11D18H	2205	18N02F06D14T	4059	18N02F06L04E	5913	18N02F06H14Q
352	18N02F11D18C	2206	18N02F11D09P	4060	18N02F06H24U	5914	18N02F06H09V
353	18N02F11D03H	2207	18N02F06Q24J	4061	18N02F06H09U	5915	18N02F06H09A
354	18N02F06Q13H	2208	18N02F06Q09J	4062	18N02F06H09E	5916	18N02F06D24F
355	18N02F06Q08X	2209	18N02F06L19P	4063	18N02F06D24Z	5917	18N02F11D09G
356	18N02F06L23X	2210	18N02F06L14P	4064	18N02F06D19P	5918	18N02F06Q14W
357	18N02F06L23S	2211	18N02F06L09P	4065	18N02F06D19E	5919	18N02F06L14R
358	18N02F06L23C	2212	18N02F06L09J	4066	18N02F11D15K	5920	18N02F06H19G
359	18N02F06L18X	2213	18N02F06H09Z	4067	18N02F11D10A	5921	18N02F06H14W
360	18N02F06L13S	2214	18N02F06H04E	4068	18N02F11D05K	5922	18N02F06H09G
361	18N02F06L08X	2215	18N02F06D24E	4069	18N02F11D05F	5923	18N02F06H04L
362	18N02F06L03S	2216	18N02F06D19Z	4070	18N02F06Q25V	5924	18N02F06D24G
363	18N02F06H23C	2217	18N02F06D19U	4071	18N02F06Q25A	5925	18N02F06Q24S
364	18N02F06H13X	2218	18N02F11D15Q	4072	18N02F06Q20Q	5926	18N02F06Q09H
365	18N02F06H13M	2219	18N02F11D10Q	4073	18N02F06Q05V	5927	18N02F06Q04C
366	18N02F06H13H	2220	18N02F11D05A	4074	18N02F06Q05K	5928	18N02F06L24M
367	18N02F06H13C	2221	18N02F06Q15K	4075	18N02F06Q05F	5929	18N02F06L19X
368	18N02F06D23M	2222	18N02F06Q10V	4076	18N02F06L20K	5930	18N02F06L19S
369	18N02F11D18P	2223	18N02F06Q10K	4077	18N02F06L10V	5931	18N02F06H04S
370	18N02F11D18I	2224	18N02F06Q10A	4078	18N02F06L10Q	5932	18N02F06H04H
371	18N02F11D13N	2225	18N02F06L25A	4079	18N02F06L10K	5933	18N02F06D24X
372	18N02F11D13U	2226	18N02F06L20V	4080	18N02F06H25F	5934	18N02F06D24M
373	18N02F11D08T	2227	18N02F06L15K	4081	18N02F06H10F	5935	18N02F06D19H
374	18N02F11D03U	2228	18N02F06L15A	4082	18N02F06D25A	5936	18N02F06D14S
375	18N02F06Q18I	2229	18N02F06H15K	4083	18N02F11D15G	5937	18N02F11D04Y
376	18N02F06Q13P	2230	18N02F06H15A	4084	18N02F06Q15W	5938	18N02F06Q19T
377	18N02F06Q13J	2231	18N02F06H10V	4085	18N02F06Q15L	5939	18N02F06Q19I
378	18N02F06Q03I	2232	18N02F06H10A	4086	18N02F06L20G	5940	18N02F06Q04I
379	18N02F06L23I	2233	18N02F06H05K	4087	18N02F06L15W	5941	18N02F06L19Y
380	18N02F06L18Z	2234	18N02F06D25V	4088	18N02F06H20W	5942	18N02F06L19I
381	18N02F06L18U	2235	18N02F06D25K	4089	18N02F06H20L	5943	18N02F06L14Y





GOBERNACIÓN DE ANTIOQUIA



UNIDOS

382	18N02F06L18I	2236	18N02F06D20F	4090	18N02F06H15L	5944	18N02F06L14N
383	18N02F06L08J	2237	18N02F11D10L	4091	18N02F06H15G	5945	18N02F06L04Y
384	18N02F06L08E	2238	18N02F11D05W	4092	18N02F06H15B	5946	18N02F06H19N
385	18N02F06L03I	2239	18N02F06Q25R	4093	18N02F06H10G	5947	18N02F06H09Y
386	18N02F06H18U	2240	18N02F06Q25B	4094	18N02F06H05L	5948	18N02F06H09N
387	18N02F06H13E	2241	18N02F06Q20R	4095	18N02F06D20G	5949	18N02F06D24Y
388	18N02F06H08Y	2242	18N02F06Q15G	4096	18N02F11D10M	5950	18N02F06D19D
389	18N02F06H08J	2243	18N02F06Q05G	4097	18N02F11D10C	5951	18N02F11D14E
390	18N02F06H08D	2244	18N02F06L20R	4098	18N02F11D05H	5952	18N02F06Q19P
391	18N02F06H03D	2245	18N02F06L15B	4099	18N02F06Q25C	5953	18N02F06Q14E
392	18N02F06D23J	2246	18N02F06H25G	4100	18N02F06Q20S	5954	18N02F06L19E
393	18N02F06D23D	2247	18N02F06H15W	4101	18N02F06Q15S	5955	18N02F06L14E
394	18N02F06D18T	2248	18N02F06D20W	4102	18N02F06Q10S	5956	18N02F06L04Z
395	18N02F06D18N	2249	18N02F11D15H	4103	18N02F06L25M	5957	18N02F06H24P
396	18N02F06D18D	2250	18N02F11D10S	4104	18N02F06L15H	5958	18N02F06H24E
397	18N02F11D19F	2251	18N02F06Q20M	4105	18N02F06L10C	5959	18N02F06D24J
398	18N02F11D14K	2252	18N02F06Q20C	4106	18N02F06L05S	5960	18N02F11D10V
399	18N02F06Q14F	2253	18N02F06Q10X	4107	18N02F06H20H	5961	18N02F11D10K
400	18N02F06Q09A	2254	18N02F06Q05X	4108	18N02F06H15M	5962	18N02F06Q15Q
401	18N02F06L24A	2255	18N02F06Q05S	4109	18N02F06H10M	5963	18N02F06Q15A
402	18N02F06L19V	2256	18N02F06L25C	4110	18N02F06H10C	5964	18N02F06Q05Q
403	18N02F06H24A	2257	18N02F06L15X	4111	18N02F11D10T	5965	18N02F06L05F
404	18N02F06H19F	2258	18N02F06L15S	4112	18N02F11D05T	5966	18N02F06H25K
405	18N02F06H14K	2259	18N02F06L05C	4113	18N02F06Q15I	5967	18N02F06H20F
406	18N02F11D09L	2260	18N02F06H15X	4114	18N02F06Q10I	5968	18N02F06H10Q
407	18N02F06Q09B	2261	18N02F06H15H	4115	18N02F06Q10D	5969	18N02F11D15L
408	18N02F06Q04L	2262	18N02F06H10H	4116	18N02F06L25I	5970	18N02F11D05L
409	18N02F06Q04G	2263	18N02F06H05C	4117	18N02F06L20D	5971	18N02F06Q25L
410	18N02F06L24R	2264	18N02F06D25C	4118	18N02F06L15I	5972	18N02F06Q10G
411	18N02F06L19G	2265	18N02F06D20M	4119	18N02F06L15D	5973	18N02F06L15R
412	18N02F06L04G	2266	18N02F06D20H	4120	18N02F06L05D	5974	18N02F06L15L
413	18N02F06H19R	2267	18N02F06Q15N	4121	18N02F06H20N	5975	18N02F06L15G
414	18N02F06H14L	2268	18N02F06Q10T	4122	18N02F06H15T	5976	18N02F06L10B
415	18N02F06H09L	2269	18N02F06Q05T	4123	18N02F06H05T	5977	18N02F06L05G
416	18N02F06H04W	2270	18N02F06L25T	4124	18N02F06H05I	5978	18N02F06H25R
417	18N02F06D24B	2271	18N02F06L10Y	4125	18N02F06D20N	5979	18N02F06H25B
418	18N02F06D14R	2272	18N02F06L10D	4126	18N02F06D20I	5980	18N02F06H10W





GOBERNACIÓN DE ANTIOQUIA



419	18N02F11D14C	2273	18N02F06H25T	4127	18N02F06D15Y	5981	18N02F06H10B
420	18N02F11D09H	2274	18N02F06H25N	4128	18N02F12A06V	5982	18N02F06H05G
421	18N02F11D04X	2275	18N02F06H25D	4129	18N02F12A06K	5983	18N02F11D05M
422	18N02F11D04H	2276	18N02F06H20T	4130	18N02F12A01V	5984	18N02F06Q25H
423	18N02F11D04C	2277	18N02F06H05Y	4131	18N02F11D05P	5985	18N02F06Q05H
424	18N02F06Q24C	2278	18N02F06H05N	4132	18N02F06Q25U	5986	18N02F06L25S
425	18N02F06Q04M	2279	18N02F06D25N	4133	18N02F06Q25J	5987	18N02F06L25H
426	18N02F06Q04H	2280	18N02F12A06Q	4134	18N02F07M16V	5988	18N02F06L20X
427	18N02F06L04M	2281	18N02F12A06A	4135	18N02F06Q20P	5989	18N02F06L10X
428	18N02F06H24S	2282	18N02F11D05J	4136	18N02F07M16A	5990	18N02F06L05X
429	18N02F06H19S	2283	18N02F07M21K	4137	18N02F06Q10P	5991	18N02F06L05H
430	18N02F06H14M	2284	18N02F07M11K	4138	18N02F06Q05E	5992	18N02F06H25M
431	18N02F06H14H	2285	18N02F06Q10Z	4139	18N02F07I21V	5993	18N02F06H20M
432	18N02F06H04C	2286	18N02F06Q10J	4140	18N02F06L05U	5994	18N02F06H15S
433	18N02F06D24S	2287	18N02F07M06F	4141	18N02F06H20E	5995	18N02F06H05X
434	18N02F11D14T	2288	18N02F07I21Q	4142	18N02F07E16A	5996	18N02F06D25X
435	18N02F11D14I	2289	18N02F07I16V	4143	18N02F06H10U	5997	18N02F06D15S
436	18N02F11D04I	2290	18N02F06L15Z	4144	18N02F07E01V	5998	18N02F06Q15D
437	18N02F06Q24Y	2291	18N02F06L15P	4145	18N02F06D25Z	5999	18N02F06Q05D
438	18N02F06Q09D	2292	18N02F07I11K	4146	18N02F06D20U	6000	18N02F06L05Y
439	18N02F06L19T	2293	18N02F06L15J	4147	18N02F06D15U	6001	18N02F06H15Y
440	18N02F06L09T	2294	18N02F06L10P	4148	18N02F07A11Q	6002	18N02F06H10Y
441	18N02F06L09I	2295	18N02F07I06K	4149	18N02F07M16B	6003	18N02F06H10I
442	18N02F06L09D	2296	18N02F06L05Z	4150	18N02F07M11W	6004	18N02F06D20Y
443	18N02F06L04N	2297	18N02F06H20Z	4151	18N02F07M11R	6005	18N02F11D15E
444	18N02F06H14I	2298	18N02F06H20P	4152	18N02F07M06R	6006	18N02F11D05E
445	18N02F06H09T	2299	18N02F07E11K	4153	18N02F07M01W	6007	18N02F12A01A
446	18N02F06D24T	2300	18N02F07E06A	4154	18N02F07I21B	6008	18N02F07M21F
447	18N02F06D24D	2301	18N02F06H05P	4155	18N02F07I11L	6009	18N02F06Q25E
448	18N02F06D19Y	2302	18N02F07E01F	4156	18N02F07E01B	6010	18N02F06Q20Z
449	18N02F06Q04Z	2303	18N02F07A21V	4157	18N02F07A21G	6011	18N02F07M16K
450	18N02F06Q04U	2304	18N02F07A21F	4158	18N02F12A01X	6012	18N02F06Q15E
451	18N02F06Q04P	2305	18N02F06D20E	4159	18N02F12A01S	6013	18N02F07M06Q
452	18N02F06L24E	2306	18N02F12A01W	4160	18N02F07M21H	6014	18N02F06Q05Z
453	18N02F06L19U	2307	18N02F07M11G	4161	18N02F07M16C	6015	18N02F07M01V
454	18N02F06L19J	2308	18N02F07M01L	4162	18N02F07M01M	6016	18N02F07M01Q
455	18N02F06H19U	2309	18N02F07I06G	4163	18N02F07I11X	6017	18N02F07M01A





GOBERNACIÓN DE ANTIOQUIA



456	18N02F06H19J	2310	18N02F07I01W	4164	18N02F07I06H	6018	18N02F06L25U
457	18N02F06H14Z	2311	18N02F07I01G	4165	18N02F07I01S	6019	18N02F07I16Q
458	18N02F06D14Z	2312	18N02F07E01R	4166	18N02F07E06M	6020	18N02F07I16K
459	18N02F11D10F	2313	18N02F07A21R	4167	18N02F07A16X	6021	18N02F07I16F
460	18N02F11D05Q	2314	18N02F07A21L	4168	18N02F07A16M	6022	18N02F06L20E
461	18N02F06Q25K	2315	18N02F07M21X	4169	18N02F12A01D	6023	18N02F07I16A
462	18N02F06Q25F	2316	18N02F07M16H	4170	18N02F07I06Y	6024	18N02F07I11V
463	18N02F06Q20A	2317	18N02F07I16X	4171	18N02F07I06I	6025	18N02F06L10U
464	18N02F06L25F	2318	18N02F07E16S	4172	18N02F07I01T	6026	18N02F06L10E
465	18N02F06H15F	2319	18N02F07E11H	4173	18N02F07I01I	6027	18N02F07I01F
466	18N02F06D25Q	2320	18N02F07E06S	4174	18N02F07E11Y	6028	18N02F06L05E
467	18N02F06D20V	2321	18N02F07A21C	4175	18N02F07E11T	6029	18N02F06H25J
468	18N02F06D20K	2322	18N02F07A11X	4176	18N02F07E06N	6030	18N02F06H25E
469	18N02F11D10G	2323	18N02F07M21Y	4177	18N02F07A21T	6031	18N02F07E16V
470	18N02F11D10B	2324	18N02F07M21N	4178	18N02F07A11Y	6032	18N02F07E16F
471	18N02F11D05B	2325	18N02F07M11Y	4179	18N02F07M21Z	6033	18N02F06H15P
472	18N02F06Q10W	2326	18N02F07M11T	4180	18N02F07M21P	6034	18N02F07E06F
473	18N02F06Q10R	2327	18N02F07M11I	4181	18N02F07M16J	6035	18N02F06H05Z
474	18N02F06Q10B	2328	18N02F07M06N	4182	18N02F07M11E	6036	18N02F07E01Q
475	18N02F06L25G	2329	18N02F07M01D	4183	18N02F07M06J	6037	18N02F06H05J
476	18N02F06L20B	2330	18N02F07I21Y	4184	18N02F07I21U	6038	18N02F06D25P
477	18N02F11D10H	2331	18N02F07I16N	4185	18N02F07I11P	6039	18N02F06D25J
478	18N02F06L15M	2332	18N02F07I11I	4186	18N02F07I06U	6040	18N02F12A01L
479	18N02F06H25X	2333	18N02F07E11N	4187	18N02F07I06P	6041	18N02F07M21B
480	18N02F06H25S	2334	18N02F07M11P	4188	18N02F07I06E	6042	18N02F07I16G
481	18N02F06H10X	2335	18N02F07M06Z	4189	18N02F07E21Z	6043	18N02F07I11W
482	18N02F06D25M	2336	18N02F07M06P	4190	18N02F07E21P	6044	18N02F07I06L
483	18N02F06D25H	2337	18N02F07M01P	4191	18N02F07E06P	6045	18N02F07E16G
484	18N02F06D20X	2338	18N02F07I21Z	4192	18N02F07E06J	6046	18N02F07E16B
485	18N02F11D15I	2339	18N02F07I11U	4193	18N02F07A16P	6047	18N02F07E11G
486	18N02F11D05Y	2340	18N02F07I11E	4194	18N02F07M02Q	6048	18N02F07E01W
487	18N02F06Q25D	2341	18N02F07I01U	4195	18N02F07I22F	6049	18N02F07M11S
488	18N02F06Q20T	2342	18N02F07E21U	4196	18N02F07I02Q	6050	18N02F07M11H
489	18N02F06Q05I	2343	18N02F07E16Z	4197	18N02F07E22Q	6051	18N02F07M06X
490	18N02F06L15Y	2344	18N02F07E16J	4198	18N02F07E22F	6052	18N02F07I21S
491	18N02F06L15T	2345	18N02F07E16E	4199	18N02F07E17V	6053	18N02F07I21C
492	18N02F06L10I	2346	18N02F07E11E	4200	18N02F07E12Q	6054	18N02F07I06M





GOBERNACIÓN DE ANTIOQUIA



UNIDOS

493	18N02F06L05N	2347	18N02F07E06E	4201	18N02F07A22V	6055	18N02F07E21M
494	18N02F06H20D	2348	18N02F07E01U	4202	18N02F07A22K	6056	18N02F07E21H
495	18N02F06H15N	2349	18N02F07E01J	4203	18N02F07A17Q	6057	18N02F07E01C
496	18N02F06H15I	2350	18N02F07A16Z	4204	18N02F07M22B	6058	18N02F07A21X
497	18N02F06H10T	2351	18N02F07A11U	4205	18N02F07M17L	6059	18N02F07A21H
498	18N02F06H05D	2352	18N02F07M22Q	4206	18N02F07M02R	6060	18N02F12A01T
499	18N02F11D10Z	2353	18N02F07M22A	4207	18N02F07I22G	6061	18N02F07M16I
500	18N02F11D10E	2354	18N02F07M12V	4208	18N02F07I17R	6062	18N02F07M11N
501	18N02F11D05U	2355	18N02F07M12A	4209	18N02F07I12W	6063	18N02F07I11N
502	18N02F06Q20E	2356	18N02F07M07A	4210	18N02F07I12L	6064	18N02F07E21N
503	18N02F07M11V	2357	18N02F07I17K	4211	18N02F07E12L	6065	18N02F07E16N
504	18N02F07M01F	2358	18N02F07I07A	4212	18N02F07A22L	6066	18N02F07E11D
505	18N02F06L25Z	2359	18N02F07E17F	4213	18N02F07A17W	6067	18N02F07E06D
506	18N02F06L25J	2360	18N02F07E12A	4214	18N02F07A17G	6068	18N02F07E01T
507	18N02F07I11A	2361	18N02F07E07V	4215	18N02F07M17C	6069	18N02F07E01I
508	18N02F07E21K	2362	18N02F12A02L	4216	18N02F07M07H	6070	18N02F07M21J
509	18N02F06H15U	2363	18N02F07M12W	4217	18N02F07I17X	6071	18N02F07M16P
510	18N02F07E11F	2364	18N02F07M12B	4218	18N02F07I12X	6072	18N02F07M11Z
511	18N02F06H05E	2365	18N02F07I22R	4219	18N02F07I07M	6073	18N02F07I16E
512	18N02F06D25E	2366	18N02F07I12B	4220	18N02F07I07H	6074	18N02F07I11J
513	18N02F07A16Q	2367	18N02F07I02B	4221	18N02F07I07C	6075	18N02F07E21E
514	18N02F06D20P	2368	18N02F07E22W	4222	18N02F07E22X	6076	18N02F07E01Z
515	18N02F07A16K	2369	18N02F07E12R	4223	18N02F07E22M	6077	18N02F07A21P
516	18N02F07A16A	2370	18N02F07E07L	4224	18N02F07E12M	6078	18N02F07A21E
517	18N02F07M21W	2371	18N02F07E07B	4225	18N02F07E12H	6079	18N02F12A02Q
518	18N02F07M16R	2372	18N02F07E02R	4226	18N02F07E02C	6080	18N02F12A02A
519	18N02F07M06G	2373	18N02F07A17L	4227	18N02F07A22M	6081	18N02F07M07F
520	18N02F07I16W	2374	18N02F12A02C	4228	18N02F07A17S	6082	18N02F07M02V
521	18N02F07I01L	2375	18N02F07M22C	4229	18N02F07A17M	6083	18N02F07I07F
522	18N02F07E11W	2376	18N02F07M17X	4230	18N02F07A17C	6084	18N02F07E22A
523	18N02F07E11R	2377	18N02F07M17M	4231	18N02F07M12N	6085	18N02F07E12K
524	18N02F07E11L	2378	18N02F07M17H	4232	18N02F07M12D	6086	18N02F07E12F
525	18N02F07A16W	2379	18N02F07I22H	4233	18N02F07M07Y	6087	18N02F07E02Q
526	18N02F07M21S	2380	18N02F07I12M	4234	18N02F07M07I	6088	18N02F07E02K
527	18N02F07M16X	2381	18N02F07E17C	4235	18N02F07M02Y	6089	18N02F07E02A
528	18N02F07M06C	2382	18N02F07E12S	4236	18N02F07M02T	6090	18N02F07M17G
529	18N02F07I21M	2383	18N02F07E07X	4237	18N02F07I22Y	6091	18N02F07M12L





GOBERNACIÓN DE ANTIOQUIA



UNIDOS

530	18N02F07I11H	2384	18N02F07A22S	4238	18N02F07I07Y	6092	18N02F07M12G
531	18N02F07I11C	2385	18N02F07A17X	4239	18N02F07I02T	6093	18N02F07M02G
532	18N02F07E16H	2386	18N02F07M17Y	4240	18N02F07E22D	6094	18N02F07I22W
533	18N02F07E11C	2387	18N02F07I17D	4241	18N02F07E17D	6095	18N02F07I22B
534	18N02F07E06X	2388	18N02F07E12D	4242	18N02F07E07I	6096	18N02F07I12G
535	18N02F07E06H	2389	18N02F07E02T	4243	18N02F07A22T	6097	18N02F07I07B
536	18N02F07E01M	2390	18N02F07A22N	4244	18N02F07M22Z	6098	18N02F07I02L
537	18N02F07E01H	2391	18N02F07A12T	4245	18N02F07M17J	6099	18N02F07E22R
538	18N02F07A21S	2392	18N02F07M17P	4246	18N02F07M17E	6100	18N02F07E22B
539	18N02F07M01N	2393	18N02F07M12E	4247	18N02F07M12P	6101	18N02F07E07G
540	18N02F07I21D	2394	18N02F07M02U	4248	18N02F07M07U	6102	18N02F07E02W
541	18N02F12A01J	2395	18N02F07I12Z	4249	18N02F07E17U	6103	18N02F07A22B
542	18N02F07M11J	2396	18N02F07I07E	4250	18N02F07A17Z	6104	18N02F07A17R
543	18N02F07M06E	2397	18N02F07I02U	4251	18N02F07A17E	6105	18N02F07M22H
544	18N02F07I16P	2398	18N02F07I02J	4252	18N02F07M23K	6106	18N02F07M17S
545	18N02F07A16E	2399	18N02F07E12Z	4253	18N02F07M18G	6107	18N02F07M12M
546	18N02F12A02F	2400	18N02F07E07J	4254	18N02F07M18B	6108	18N02F07M12H
547	18N02F07M22K	2401	18N02F07E07E	4255	18N02F07M13F	6109	18N02F07E07M
548	18N02F07M12Q	2402	18N02F07A22Z	4256	18N02F07M08L	6110	18N02F07A12X
549	18N02F07I22V	2403	18N02F07M18K	4257	18N02F07M03V	6111	18N02F12A02D
550	18N02F07I17A	2404	18N02F07M18A	4258	18N02F07M03W	6112	18N02F07M22T
551	18N02F07I02F	2405	18N02F07M08Q	4259	18N02F07M03G	6113	18N02F07M22I
552	18N02F07E12V	2406	18N02F07M08R	4260	18N02F07I23F	6114	18N02F07M17D
553	18N02F07E02V	2407	18N02F07M08F	4261	18N02F07I18Q	6115	18N02F07I22N
554	18N02F07M22W	2408	18N02F07M03Q	4262	18N02F07I18R	6116	18N02F07I22D
555	18N02F07M17W	2409	18N02F07I23K	4263	18N02F07I13W	6117	18N02F07I17T
556	18N02F07M17R	2410	18N02F07I23A	4264	18N02F07I13Q	6118	18N02F07I12N
557	18N02F07M17B	2411	18N02F07I13A	4265	18N02F07I13K	6119	18N02F07I12I
558	18N02F07M07L	2412	18N02F07I08L	4266	18N02F07I13B	6120	18N02F07I12D
559	18N02F07M02L	2413	18N02F07I08A	4267	18N02F07I03R	6121	18N02F07I02N
560	18N02F07I17G	2414	18N02F07E23K	4268	18N02F07E23Q	6122	18N02F07E07T
561	18N02F07I17B	2415	18N02F07E18Q	4269	18N02F07E23B	6123	18N02F07E07D
562	18N02F07I12R	2416	18N02F07E18A	4270	18N02F07E18R	6124	18N02F07E02N
563	18N02F07E17R	2417	18N02F07E13V	4271	18N02F07E18K	6125	18N02F07E02I
564	18N02F07E12G	2418	18N02F07E13F	4272	18N02F07E18L	6126	18N02F07A17T
565	18N02F07E07W	2419	18N02F07A23R	4273	18N02F07E18F	6127	18N02F07A17D
566	18N02F07E02B	2420	18N02F07A18V	4274	18N02F07E13Q	6128	18N02F07M17U





GOBERNACIÓN DE ANTIOQUIA



UNIDOS

567	18N02F07A22W	2421	18N02F07A13V	4275	18N02F07E13K	6129	18N02F07M12Z
568	18N02F07A12W	2422	18N02F07A13W	4276	18N02F07E08V	6130	18N02F07I22J
569	18N02F07M22X	2423	18N02F07M18X	4277	18N02F07E08R	6131	18N02F07I17J
570	18N02F07M07S	2424	18N02F07M18S	4278	18N02F07E03V	6132	18N02F07I02Z
571	18N02F07M07M	2425	18N02F07M13M	4279	18N02F07E03K	6133	18N02F07E17J
572	18N02F07M07C	2426	18N02F07M08H	4280	18N02F07A23Q	6134	18N02F07E12E
573	18N02F07M02C	2427	18N02F07I18C	4281	18N02F07A23B	6135	18N02F07E07Z
574	18N02F07I12S	2428	18N02F07I13H	4282	18N02F07A18Q	6136	18N02F07E07P
575	18N02F07I12H	2429	18N02F07I03H	4283	18N02F07M08M	6137	18N02F07A22J
576	18N02F07I07S	2430	18N02F07E23C	4284	18N02F07I23M	6138	18N02F07A22E
577	18N02F07I02M	2431	18N02F07E18M	4285	18N02F07I18X	6139	18N02F07A17U
578	18N02F07E22C	2432	18N02F07E08X	4286	18N02F07I03C	6140	18N02F07M23B
579	18N02F07E17X	2433	18N02F07A23S	4287	18N02F07E13M	6141	18N02F07M08K
580	18N02F07E07S	2434	18N02F07A23M	4288	18N02F07E03X	6142	18N02F07M08G
581	18N02F07A22X	2435	18N02F07I18D	4289	18N02F07A23H	6143	18N02F07M03B
582	18N02F07M22Y	2436	18N02F07I08Y	4290	18N02F07A18H	6144	18N02F07I23W
583	18N02F07M17N	2437	18N02F07I08I	4291	18N02F07M13T	6145	18N02F07I23Q
584	18N02F07M07D	2438	18N02F07I03T	4292	18N02F07M03D	6146	18N02F07I23R
585	18N02F07I17N	2439	18N02F07E18I	4293	18N02F07I13Y	6147	18N02F07I23L
586	18N02F07I17I	2440	18N02F07E08T	4294	18N02F07I13T	6148	18N02F07I18L
587	18N02F07I07N	2441	18N02F07M13Z	4295	18N02F07E23Y	6149	18N02F07I18F
588	18N02F07I07D	2442	18N02F07I23U	4296	18N02F07E23D	6150	18N02F07I13V
589	18N02F07I02Y	2443	18N02F07I13U	4297	18N02F07E13Y	6151	18N02F07I13F
590	18N02F07E17Y	2444	18N02F07I13P	4298	18N02F07E03N	6152	18N02F07I03F
591	18N02F07E17N	2445	18N02F07I08Z	4299	18N02F07A23Y	6153	18N02F07I03A
592	18N02F07E12T	2446	18N02F07I03P	4300	18N02F07A23N	6154	18N02F07E23W
593	18N02F07E07Y	2447	18N02F07E08U	4301	18N02F07A13T	6155	18N02F07E18G
594	18N02F07A22Y	2448	18N02F07E03P	4302	18N02F07M08U	6156	18N02F07E08F
595	18N02F07A17I	2449	18N02F07A23P	4303	18N02F07I03E	6157	18N02F07E03Q
596	18N02F07A12Y	2450	18N02F07A18P	4304	18N02F07E23Z	6158	18N02F07E03F
597	18N02F07M17Z	2451	18N02F07A13Z	4305	18N02F07E23E	6159	18N02F07E03G
598	18N02F07M07J	2452	18N02F07M14K	4306	18N02F07A23E	6160	18N02F07A23W
599	18N02F07I22U	2453	18N02F07I19V	4307	18N02F07A18Z	6161	18N02F07A23L
600	18N02F07I17P	2454	18N02F07I14K	4308	18N02F07A18J	6162	18N02F07A23G
601	18N02F07I07P	2455	18N02F07E24K	4309	18N02F07M14Q	6163	18N02F07A23A
602	18N02F07E22P	2456	18N02F07A24Q	4310	18N02F07M14F	6164	18N02F07A18G
603	18N02F07E07U	2457	18N02F07A24A	4311	18N02F07I24F	6165	18N02F07A18A





GOBERNACIÓN DE ANTIOQUIA



UNIDOS

604	18N02F07A17J	2458	18N02F07A19K	4312	18N02F07I14A	6166	18N02F07M23C
605	18N02F07M23A	2459	18N02F07M09L	4313	18N02F07I09F	6167	18N02F07M18H
606	18N02F07M13R	2460	18N02F07I19L	4314	18N02F07I04V	6168	18N02F07M08X
607	18N02F07M03K	2461	18N02F07I09L	4315	18N02F07I04Q	6169	18N02F07M08C
608	18N02F07M03F	2462	18N02F07E19W	4316	18N02F07I04K	6170	18N02F07M03X
609	18N02F07I13R	2463	18N02F07E19G	4317	18N02F07I04F	6171	18N02F07I23S
610	18N02F07I13L	2464	18N02F07E04G	4318	18N02F07I04A	6172	18N02F07I18S
611	18N02F07I08W	2465	18N02F07A24W	4319	18N02F07E24A	6173	18N02F07E23X
612	18N02F07I08Q	2466	18N02F07A19L	4320	18N02F07E19Q	6174	18N02F07E23S
613	18N02F07I08B	2467	18N02F07A14R	4321	18N02F07E14V	6175	18N02F07M13Y
614	18N02F07I03K	2468	18N02F07M04S	4322	18N02F07E14F	6176	18N02F07M08N
615	18N02F07E23G	2469	18N02F07I24M	4323	18N02F07E09A	6177	18N02F07M08D
616	18N02F07E23A	2470	18N02F07I14M	4324	18N02F07A24F	6178	18N02F07I13N
617	18N02F07E13A	2471	18N02F07I14H	4325	18N02F07A19Q	6179	18N02F07I13D
618	18N02F07E08W	2472	18N02F07I09S	4326	18N02F07M04L	6180	18N02F07E13N
619	18N02F07A18W	2473	18N02F07E24X	4327	18N02F07M04B	6181	18N02F07E13I
620	18N02F07A18R	2474	18N02F07E19X	4328	18N02F07I24L	6182	18N02F07E03Y
621	18N02F07A18L	2475	18N02F07E09S	4329	18N02F07I14L	6183	18N02F07A23D
622	18N02F07A18B	2476	18N02F07E09H	4330	18N02F07I14B	6184	18N02F07A18T
623	18N02F07A13R	2477	18N02F07E04C	4331	18N02F07I09R	6185	18N02F07M18J
624	18N02F07M03C	2478	18N02F07A24S	4332	18N02F07E19B	6186	18N02F07M08P
625	18N02F07I13X	2479	18N02F07A24H	4333	18N02F07E14W	6187	18N02F07I23E
626	18N02F07E18H	2480	18N02F07A24C	4334	18N02F07A24R	6188	18N02F07I18Z
627	18N02F07E13X	2481	18N02F07M09D	4335	18N02F07A24L	6189	18N02F07I13J
628	18N02F07E13C	2482	18N02F07M04Y	4336	18N02F07A19R	6190	18N02F07I08E
629	18N02F07E08S	2483	18N02F07E24Y	4337	18N02F07A14W	6191	18N02F07I03J
630	18N02F07E08M	2484	18N02F07E24D	4338	18N02F07I24C	6192	18N02F07E18U
631	18N02F07A18M	2485	18N02F07E14Y	4339	18N02F07I19X	6193	18N02F07E18J
632	18N02F07A13S	2486	18N02F07A24Y	4340	18N02F07I19M	6194	18N02F07E13Z
633	18N02F07M18N	2487	18N02F07A14Y	4341	18N02F07I14X	6195	18N02F07E13P
634	18N02F07M13N	2488	18N02F07M09Z	4342	18N02F07I04X	6196	18N02F07E08J
635	18N02F07I13I	2489	18N02F07M09P	4343	18N02F07E24S	6197	18N02F07E03U
636	18N02F07I08N	2490	18N02F07M09E	4344	18N02F07E19C	6198	18N02F07M09V
637	18N02F07E03D	2491	18N02F07M04E	4345	18N02F07A24X	6199	18N02F07M09Q
638	18N02F07A23I	2492	18N02F07I24Z	4346	18N02F07M09T	6200	18N02F07M09F
639	18N02F07A18Y	2493	18N02F07I19Z	4347	18N02F07M09N	6201	18N02F07I09K
640	18N02F07M18U	2494	18N02F07I19U	4348	18N02F07I24T	6202	18N02F07E19F





GOBERNACIÓN DE ANTIOQUIA



641	18N02F07M18E	2495	18N02F07I14J	4349	18N02F07I19I	6203	18N02F07E14Q
642	18N02F07M13J	2496	18N02F07I14E	4350	18N02F07I19D	6204	18N02F07E04F
643	18N02F07I23J	2497	18N02F07I09U	4351	18N02F07I09D	6205	18N02F07M14L
644	18N02F07I18P	2498	18N02F07E19U	4352	18N02F07I04Y	6206	18N02F07M09B
645	18N02F07I08U	2499	18N02F07E14Z	4353	18N02F07I04T	6207	18N02F07M04G
646	18N02F07I03U	2500	18N02F07E09U	4354	18N02F07I04N	6208	18N02F07I19W
647	18N02F07E23J	2501	18N02F07E09E	4355	18N02F07I04D	6209	18N02F07I14R
648	18N02F07E18Z	2502	18N02F07A24E	4356	18N02F07E19Y	6210	18N02F07I04B
649	18N02F07E13J	2503	18N02F07A19E	4357	18N02F07E04T	6211	18N02F07E09B
650	18N02F07E08E	2504	18N02F07M10K	4358	18N02F07A19T	6212	18N02F07A19G
651	18N02F07E03J	2505	18N02F07M05Q	4359	18N02F07A14T	6213	18N02F07M14M
652	18N02F07A23J	2506	18N02F07E10A	4360	18N02F07E19Z	6214	18N02F07M09S
653	18N02F07I24Q	2507	18N02F07E05F	4361	18N02F07E09P	6215	18N02F07I24X
654	18N02F07I19K	2508	18N02F07A25K	4362	18N02F07A24J	6216	18N02F07I19C
655	18N02F07E24F	2509	18N02F07A20F	4363	18N02F07A14U	6217	18N02F07I04C
656	18N02F07E19K	2510	18N02F07A15Q	4364	18N02F07I25K	6218	18N02F07E24M
657	18N02F07E09Q	2511	18N02F07M05S	4365	18N02F07I20F	6219	18N02F07E09M
658	18N02F07E09K	2512	18N02F07M05B	4366	18N02F07I15A	6220	18N02F07E09C
659	18N02F07E04A	2513	18N02F07I25X	4367	18N02F07I10Q	6221	18N02F07A19S
660	18N02F07A24V	2514	18N02F07I25H	4368	18N02F07I05V	6222	18N02F07M14T
661	18N02F07A19V	2515	18N02F07I15X	4369	18N02F07E25A	6223	18N02F07M14D
662	18N02F07A19F	2516	18N02F07I15B	4370	18N02F07E15K	6224	18N02F07M04T
663	18N02F07M19G	2517	18N02F07I15C	4371	18N02F07E15A	6225	18N02F07I24I
664	18N02F07M04W	2518	18N02F07I10G	4372	18N02F07A20Q	6226	18N02F07I24D
665	18N02F07I24R	2519	18N02F07I10H	4373	18N02F07M10X	6227	18N02F07I19Y
666	18N02F07I14G	2520	18N02F07I05M	4374	18N02F07M05R	6228	18N02F07I09T
667	18N02F07I04L	2521	18N02F07E25X	4375	18N02F07I25W	6229	18N02F07E24I
668	18N02F07E24G	2522	18N02F07E25H	4376	18N02F07I25C	6230	18N02F07E09Y
669	18N02F07E14R	2523	18N02F07E20G	4377	18N02F07I20R	6231	18N02F07A24N
670	18N02F07E14G	2524	18N02F07E15B	4378	18N02F07I20C	6232	18N02F07A24I
671	18N02F07E04R	2525	18N02F07E10L	4379	18N02F07I05G	6233	18N02F07A19N
672	18N02F07E04B	2526	18N02F07A20L	4380	18N02F07E25S	6234	18N02F07M14P
673	18N02F07M09H	2527	18N02F07M05D	4381	18N02F07E20W	6235	18N02F07I19J
674	18N02F07I04S	2528	18N02F07I15Y	4382	18N02F07E20H	6236	18N02F07I09J
675	18N02F07E19H	2529	18N02F07I10Y	4383	18N02F07E15W	6237	18N02F07I04Z
676	18N02F07E14S	2530	18N02F07I10I	4384	18N02F07E15L	6238	18N02F07E14P
677	18N02F07E14C	2531	18N02F07E20N	4385	18N02F07E15G	6239	18N02F07E14E





GOBERNACIÓN DE ANTIOQUIA



UNIDOS

678	18N02F07E09X	2532	18N02F07E10N	4386	18N02F07E15C	6240	18N02F07E04P
679	18N02F07E04M	2533	18N02F07A25D	4387	18N02F07E10W	6241	18N02F07E04J
680	18N02F07A24M	2534	18N02F07A20N	4388	18N02F07E10M	6242	18N02F07M10F
681	18N02F07A14S	2535	18N02F07M10E	4389	18N02F07E10G	6243	18N02F07I20V
682	18N02F07I14Y	2536	18N02F07M05J	4390	18N02F07E10H	6244	18N02F07I15K
683	18N02F07I14D	2537	18N02F07I25U	4391	18N02F07A25L	6245	18N02F07I10V
684	18N02F07E19I	2538	18N02F07I10P	4392	18N02F07A20R	6246	18N02F07I05F
685	18N02F07E09N	2539	18N02F07I05U	4393	18N02F07A15X	6247	18N02F07A25Q
686	18N02F07E04I	2540	18N02F07E20J	4394	18N02F07M10D	6248	18N02F07A20V
687	18N02F07A19Y	2541	18N02F07E15U	4395	18N02F07M05I	6249	18N02F07M10M
688	18N02F07A19D	2542	18N02F07N06A	4396	18N02F07I25Y	6250	18N02F07M10B
689	18N02F07M04P	2543	18N02F07N01K	4397	18N02F07E25D	6251	18N02F07M05X
690	18N02F07I09Z	2544	18N02F07J06K	4398	18N02F07E20T	6252	18N02F07M05G
691	18N02F07I04P	2545	18N02F07J06A	4399	18N02F07E05I	6253	18N02F07I25R
692	18N02F07I04E	2546	18N02F07F21V	4400	18N02F07A20I	6254	18N02F07I15H
693	18N02F07E04U	2547	18N02F07F16V	4401	18N02F07A20D	6255	18N02F07I10L
694	18N02F07M10A	2548	18N02F07F11A	4402	18N02F07I05P	6256	18N02F07I10S
695	18N02F07M05V	2549	18N02F07F06K	4403	18N02F07E15P	6257	18N02F07I10B
696	18N02F07I25Q	2550	18N02F07F01Q	4404	18N02F07E10P	6258	18N02F07I05W
697	18N02F07I20A	2551	18N02F07N01L	4405	18N02F07N01F	6259	18N02F07E25L
698	18N02F07I10K	2552	18N02F07N01G	4406	18N02F07J01Q	6260	18N02F07E20X
699	18N02F07I05Q	2553	18N02F07J21G	4407	18N02F07F21F	6261	18N02F07E20L
700	18N02F07E25K	2554	18N02F07J06R	4408	18N02F07F16A	6262	18N02F07E20M
701	18N02F07E15Q	2555	18N02F07J01G	4409	18N02F07F01V	6263	18N02F07E10R
702	18N02F07E05K	2556	18N02F07F01L	4410	18N02F07B21F	6264	18N02F07E05W
703	18N02F07M10W	2557	18N02F07B16L	4411	18N02F07B16K	6265	18N02F07E05X
704	18N02F07M10S	2558	18N02F07N01C	4412	18N02F07N01W	6266	18N02F07A25R
705	18N02F07I25M	2559	18N02F07J11M	4413	18N02F07N01B	6267	18N02F07A20W
706	18N02F07I20W	2560	18N02F07J11H	4414	18N02F07J21R	6268	18N02F07I25I
707	18N02F07I15W	2561	18N02F07F16C	4415	18N02F07J21L	6269	18N02F07I20Y
708	18N02F07I15R	2562	18N02F07F11X	4416	18N02F07B21W	6270	18N02F07I20T
709	18N02F07I10X	2563	18N02F07F11S	4417	18N02F07B16R	6271	18N02F07I20I
710	18N02F07I10R	2564	18N02F07F11H	4418	18N02F07B11R	6272	18N02F07I15I
711	18N02F07I10M	2565	18N02F07F01X	4419	18N02F07J21S	6273	18N02F07E20D
712	18N02F07I05C	2566	18N02F07B11X	4420	18N02F07J16S	6274	18N02F07E15N
713	18N02F07E25W	2567	18N02F07N01I	4421	18N02F07F16S	6275	18N02F07E15I
714	18N02F07E25M	2568	18N02F07J21I	4422	18N02F07F01S	6276	18N02F07E10T





GOBERNACIÓN DE ANTIOQUIA



UNIDOS

715	18N02F07E05R	2569	18N02F07J16T	4423	18N02F07F01H	6277	18N02F07E05T
716	18N02F07E05L	2570	18N02F07J16I	4424	18N02F07B21X	6278	18N02F07A25Y
717	18N02F07E05M	2571	18N02F07J11D	4425	18N02F07B21M	6279	18N02F07I25Z
718	18N02F07A25W	2572	18N02F07J06T	4426	18N02F07J11Y	6280	18N02F07I15U
719	18N02F07A20S	2573	18N02F07J01Y	4427	18N02F07J11T	6281	18N02F07I15P
720	18N02F07M10N	2574	18N02F07J01T	4428	18N02F07F21Y	6282	18N02F07I05Z
721	18N02F07I25N	2575	18N02F07J01N	4429	18N02F07F21D	6283	18N02F07E25E
722	18N02F07I15T	2576	18N02F07F21T	4430	18N02F07F16Y	6284	18N02F07E15J
723	18N02F07I15N	2577	18N02F07F06T	4431	18N02F07F16T	6285	18N02F07E15E
724	18N02F07I05T	2578	18N02F07B21Y	4432	18N02F07J21J	6286	18N02F07E05E
725	18N02F07I05D	2579	18N02F07B21T	4433	18N02F07J16U	6287	18N02F07A25Z
726	18N02F07A20T	2580	18N02F07B11Y	4434	18N02F07J16P	6288	18N02F07A20J
727	18N02F07M10J	2581	18N02F07J21E	4435	18N02F07J01U	6289	18N02F07A20E
728	18N02F07I20P	2582	18N02F07J16Z	4436	18N02F07J01J	6290	18N02F07N01Q
729	18N02F07I10U	2583	18N02F07J06P	4437	18N02F07J01E	6291	18N02F07J16Q
730	18N02F07E25P	2584	18N02F07J01Z	4438	18N02F07F21P	6292	18N02F07J16F
731	18N02F07E10E	2585	18N02F07F21Z	4439	18N02F07F11U	6293	18N02F07J01K
732	18N02F07E05J	2586	18N02F07F16E	4440	18N02F07F06U	6294	18N02F07J01A
733	18N02F07A25J	2587	18N02F07F01U	4441	18N02F07B11U	6295	18N02F07F16Q
734	18N02F07A25E	2588	18N02F07B21Z	4442	18N02F07N02A	6296	18N02F07F11K
735	18N02F07A20U	2589	18N02F07B16U	4443	18N02F07J17K	6297	18N02F07F01F
736	18N02F07A20P	2590	18N02F07J17V	4444	18N02F07J17F	6298	18N02F07J21W
737	18N02F07J21Q	2591	18N02F07J02V	4445	18N02F07J17A	6299	18N02F07J11R
738	18N02F07J21K	2592	18N02F07J02Q	4446	18N02F07J07Q	6300	18N02F07J01R
739	18N02F07J16K	2593	18N02F07J02F	4447	18N02F07F07Q	6301	18N02F07F21G
740	18N02F07J11Q	2594	18N02F07F17F	4448	18N02F07F07A	6302	18N02F07F16W
741	18N02F07J06F	2595	18N02F07F12V	4449	18N02F07F02V	6303	18N02F07F16B
742	18N02F07J01V	2596	18N02F07J22R	4450	18N02F07B22V	6304	18N02F07B21R
743	18N02F07J01F	2597	18N02F07J02L	4451	18N02F07B22A	6305	18N02F07N01M
744	18N02F07F21Q	2598	18N02F07J22M	4452	18N02F07B17Q	6306	18N02F07J06C
745	18N02F07F01K	2599	18N02F07J22D	4453	18N02F07B12V	6307	18N02F07F21M
746	18N02F07B21Q	2600	18N02F07J17X	4454	18N02F07J07W	6308	18N02F07F21H
747	18N02F07B16V	2601	18N02F07J17H	4455	18N02F07F07G	6309	18N02F07F06M
748	18N02F07B11V	2602	18N02F07J12Y	4456	18N02F07B22R	6310	18N02F07F01C
749	18N02F07J11W	2603	18N02F07J12S	4457	18N02F07B22G	6311	18N02F07B21S
750	18N02F07F21W	2604	18N02F07J12M	4458	18N02F07B12R	6312	18N02F07B16X
751	18N02F07F21R	2605	18N02F07J07T	4459	18N02F07J22H	6313	18N02F07J21D





GOBERNACIÓN DE ANTIOQUIA



752	18N02F07F16G	2606	18N02F07J07D	4460	18N02F07J22I	6314	18N02F07J11N
753	18N02F07F06G	2607	18N02F07J02M	4461	18N02F07J17Y	6315	18N02F07F21I
754	18N02F07F06B	2608	18N02F07J02D	4462	18N02F07J02Y	6316	18N02F07N01J
755	18N02F07F01W	2609	18N02F07F22Y	4463	18N02F07F22C	6317	18N02F07J11U
756	18N02F07F01B	2610	18N02F07F22M	4464	18N02F07F17M	6318	18N02F07J11P
757	18N02F07B16B	2611	18N02F07F22N	4465	18N02F07F12Y	6319	18N02F07F01Z
758	18N02F07N01S	2612	18N02F07F17S	4466	18N02F07F07S	6320	18N02F07B21P
759	18N02F07J16H	2613	18N02F07F17C	4467	18N02F07F07M	6321	18N02F07B16J
760	18N02F07J11C	2614	18N02F07F12H	4468	18N02F07F07I	6322	18N02F07J22F
761	18N02F07J06M	2615	18N02F07F07H	4469	18N02F07F02D	6323	18N02F07J12V
762	18N02F07J01M	2616	18N02F07F02Y	4470	18N02F07B22H	6324	18N02F07J12Q
763	18N02F07J01H	2617	18N02F07B22Y	4471	18N02F07J17E	6325	18N02F07J12K
764	18N02F07F21X	2618	18N02F07B22M	4472	18N02F07J12J	6326	18N02F07J12F
765	18N02F07F21C	2619	18N02F07B12S	4473	18N02F07J07P	6327	18N02F07J12A
766	18N02F07F06H	2620	18N02F07J22E	4474	18N02F07F17Z	6328	18N02F07F07K
767	18N02F07F06C	2621	18N02F07J17P	4475	18N02F07F12E	6329	18N02F07B22Q
768	18N02F07B21H	2622	18N02F07J12U	4476	18N02F07F07P	6330	18N02F07J22W
769	18N02F07B21C	2623	18N02F07J12E	4477	18N02F07B17J	6331	18N02F07J17W
770	18N02F07B11S	2624	18N02F07J02U	4478	18N02F07J13Q	6332	18N02F07J17L
771	18N02F07N01N	2625	18N02F07F12Z	4479	18N02F07F23V	6333	18N02F07J17G
772	18N02F07J21Y	2626	18N02F07B22P	4480	18N02F07F23Q	6334	18N02F07J17B
773	18N02F07J16D	2627	18N02F07B22J	4481	18N02F07F18Q	6335	18N02F07J07R
774	18N02F07J01D	2628	18N02F07B12U	4482	18N02F07J13W	6336	18N02F07J02R
775	18N02F07F21N	2629	18N02F07J18Q	4483	18N02F07J13B	6337	18N02F07F22L
776	18N02F07F11T	2630	18N02F07J13F	4484	18N02F07J08L	6338	18N02F07F22G
777	18N02F07F01N	2631	18N02F07J08K	4485	18N02F07J03L	6339	18N02F07F17R
778	18N02F07F01I	2632	18N02F07J08A	4486	18N02F07F23W	6340	18N02F07B17W
779	18N02F07J06U	2633	18N02F07F18A	4487	18N02F07F13L	6341	18N02F07B17R
780	18N02F07J06E	2634	18N02F07F08Q	4488	18N02F07F08L	6342	18N02F07B17B
781	18N02F07F16Z	2635	18N02F07F03A	4489	18N02F07F03W	6343	18N02F07J12X
782	18N02F07F11P	2636	18N02F07J08R	4490	18N02F07B23G	6344	18N02F07J02I
783	18N02F07F06P	2637	18N02F07J08G	4491	18N02F07B23B	6345	18N02F07F22H
784	18N02F07F01P	2638	18N02F07F18W	4492	18N02F07J18M	6346	18N02F07F22I
785	18N02F07F01J	2639	18N02F07F18R	4493	18N02F07J08H	6347	18N02F07F17I
786	18N02F07B16P	2640	18N02F07F08W	4494	18N02F07F23S	6348	18N02F07F12S
787	18N02F07J22V	2641	18N02F07F03B	4495	18N02F07F23H	6349	18N02F07F12C
788	18N02F07J07K	2642	18N02F07B13R	4496	18N02F07F08S	6350	18N02F07F12D





GOBERNACIÓN DE ANTIOQUIA



UNIDOS

789	18N02F07F17K	2643	18N02F07J13X	4497	18N02F07F08H	6351	18N02F07F07D
790	18N02F07F12F	2644	18N02F07J13S	4498	18N02F07F03M	6352	18N02F07F02T
791	18N02F07F02A	2645	18N02F07F18M	4499	18N02F07B23S	6353	18N02F07B22S
792	18N02F07B17K	2646	18N02F07F18C	4500	18N02F07B18M	6354	18N02F07B22C
793	18N02F07B17A	2647	18N02F07F08M	4501	18N02F07J13I	6355	18N02F07B17S
794	18N02F07B12Q	2648	18N02F07F03X	4502	18N02F07J03Y	6356	18N02F07B12X
795	18N02F07J17R	2649	18N02F07B23M	4503	18N02F07F23D	6357	18N02F07J17U
796	18N02F07J12R	2650	18N02F07B18X	4504	18N02F07B23Y	6358	18N02F07J12P
797	18N02F07J12G	2651	18N02F07B18H	4505	18N02F07J03U	6359	18N02F07J07U
798	18N02F07J12B	2652	18N02F07B18C	4506	18N02F07F23Z	6360	18N02F07F22P
799	18N02F07J07B	2653	18N02F07J08D	4507	18N02F07F23U	6361	18N02F07F07E
800	18N02F07F17W	2654	18N02F07F23N	4508	18N02F07F23E	6362	18N02F07F02J
801	18N02F07F02G	2655	18N02F07F08D	4509	18N02F07F13Z	6363	18N02F07F18V
802	18N02F07F02B	2656	18N02F07F03N	4510	18N02F07F13P	6364	18N02F07F13Q
803	18N02F07J22C	2657	18N02F07J18E	4511	18N02F07F13E	6365	18N02F07F03Q
804	18N02F07J17I	2658	18N02F07J08P	4512	18N02F07F08P	6366	18N02F07B23Q
805	18N02F07J17C	2659	18N02F07F23J	4513	18N02F07B23J	6367	18N02F07B18V
806	18N02F07J12T	2660	18N02F07F18P	4514	18N02F07J14V	6368	18N02F07B18K
807	18N02F07J12H	2661	18N02F07F24Q	4515	18N02F07J14K	6369	18N02F07J13R
808	18N02F07J02C	2662	18N02F07F19A	4516	18N02F07J04F	6370	18N02F07J03B
809	18N02F07F17X	2663	18N02F07F14V	4517	18N02F07F24V	6371	18N02F07F23B
810	18N02F07F17Y	2664	18N02F07F14Q	4518	18N02F07F24A	6372	18N02F07F18G
811	18N02F07F17N	2665	18N02F07B14V	4519	18N02F07F14K	6373	18N02F07B23R
812	18N02F07F17H	2666	18N02F07J09G	4520	18N02F07F09K	6374	18N02F07B18B
813	18N02F07F12X	2667	18N02F07J04L	4521	18N02F07F09F	6375	18N02F07B13W
814	18N02F07F12I	2668	18N02F07F19B	4522	18N02F07B19Q	6376	18N02F07J18H
815	18N02F07B22X	2669	18N02F07F04W	4523	18N02F07B19A	6377	18N02F07F18X
816	18N02F07B17T	2670	18N02F07F04L	4524	18N02F07J14B	6378	18N02F07F13S
817	18N02F07B17N	2671	18N02F07B24W	4525	18N02F07J09W	6379	18N02F07B23H
818	18N02F07B17H	2672	18N02F07B24R	4526	18N02F07J09R	6380	18N02F07B18S
819	18N02F07B17I	2673	18N02F07B14W	4527	18N02F07F19L	6381	18N02F07J08I
820	18N02F07B12Y	2674	18N02F07F24C	4528	18N02F07F09R	6382	18N02F07J03T
821	18N02F07J17Z	2675	18N02F07F14M	4529	18N02F07F09L	6383	18N02F07F18N
822	18N02F07J07J	2676	18N02F07F09S	4530	18N02F07B19B	6384	18N02F07F13Y
823	18N02F07J02P	2677	18N02F07F09M	4531	18N02F07J04S	6385	18N02F07F08Y
824	18N02F07J02E	2678	18N02F07F04X	4532	18N02F07J04M	6386	18N02F07J08Z
825	18N02F07F22Z	2679	18N02F07B24M	4533	18N02F07F24S	6387	18N02F07J03Z





GOBERNACIÓN DE ANTIOQUIA



826	18N02F07F22E	2680	18N02F07B19X	4534	18N02F07F14H	6388	18N02F07J03P
827	18N02F07F12U	2681	18N02F07B19S	4535	18N02F07F09X	6389	18N02F07F23P
828	18N02F07F07Z	2682	18N02F07B19M	4536	18N02F07J09J	6390	18N02F07F18U
829	18N02F07F02E	2683	18N02F07J14D	4537	18N02F07J04U	6391	18N02F07F18E
830	18N02F07B22E	2684	18N02F07J09U	4538	18N02F07J04P	6392	18N02F07F08U
831	18N02F07J18V	2685	18N02F07J09P	4539	18N02F07F24Y	6393	18N02F07F03P
832	18N02F07J18K	2686	18N02F07J04J	4540	18N02F07F19I	6394	18N02F07F03E
833	18N02F07J18A	2687	18N02F07F24I	4541	18N02F07F14Z	6395	18N02F07B13Z
834	18N02F07J13K	2688	18N02F07F14Y	4542	18N02F07F14P	6396	18N02F07J14F
835	18N02F07J13A	2689	18N02F07F14U	4543	18N02F07F04J	6397	18N02F07F24K
836	18N02F07J08F	2690	18N02F07F09U	4544	18N02F07B19Y	6398	18N02F07B24V
837	18N02F07J03F	2691	18N02F07F09N	4545	18N02F07B19T	6399	18N02F07B24A
838	18N02F07F23K	2692	18N02F07F04T	4546	18N02F07J10F	6400	18N02F07B19V
839	18N02F07F08V	2693	18N02F07F04P	4547	18N02F07J05Q	6401	18N02F07B19K
840	18N02F07F08K	2694	18N02F07F04D	4548	18N02F07J05K	6402	18N02F07B14Q
841	18N02F07F08F	2695	18N02F07B24E	4549	18N02F07J05A	6403	18N02F07J04B
842	18N02F07F08A	2696	18N02F07B19Z	4550	18N02F07F15F	6404	18N02F07F19W
843	18N02F07F03V	2697	18N02F07B19U	4551	18N02F07J10L	6405	18N02F07F14L
844	18N02F07B23V	2698	18N02F07B14U	4552	18N02F07J10G	6406	18N02F07B24L
845	18N02F07B23K	2699	18N02F07F20F	4553	18N02F07J05W	6407	18N02F07B24G
846	18N02F07J18L	2700	18N02F07B15V	4554	18N02F07J05L	6408	18N02F07B19G
847	18N02F07J18B	2701	18N02F07B15Q	4555	18N02F07F25R	6409	18N02F07J14C
848	18N02F07F23R	2702	18N02F07F20W	4556	18N02F07F25B	6410	18N02F07J09M
849	18N02F07F08B	2703	18N02F07F20L	4557	18N02F07F20G	6411	18N02F07F24H
850	18N02F07F03G	2704	18N02F07F10W	4558	18N02F07F10L	6412	18N02F07F14C
851	18N02F07B18R	2705	18N02F07F05R	4559	18N02F07B25L	6413	18N02F07F09H
852	18N02F07B18L	2706	18N02F07F05B	4560	18N02F07B20B	6414	18N02F07F09C
853	18N02F07J08S	2707	18N02F07B25G	4561	18N02F07F25M	6415	18N02F07B24H
854	18N02F07F23M	2708	18N02F07B15W	4562	18N02F07F20X	6416	18N02F07J04Y
855	18N02F07F13X	2709	18N02F07F25X	4563	18N02F07F05X	6417	18N02F07J04Z
856	18N02F07F08C	2710	18N02F07F15S	4564	18N02F07F20T	6418	18N02F07J04D
857	18N02F07F03S	2711	18N02F07F15H	4565	18N02F07F20N	6419	18N02F07F19Z
858	18N02F07J18I	2712	18N02F07F05H	4566	18N02F07F15N	6420	18N02F07F19N
859	18N02F07J13N	2713	18N02F07F05C	4567	18N02F07F10Y	6421	18N02F07F19P
860	18N02F07J08Y	2714	18N02F07B15X	4568	18N02F07F05Y	6422	18N02F07F19E
861	18N02F07F23I	2715	18N02F07J05Y	4569	18N02F07B20N	6423	18N02F07F09Y
862	18N02F07F13D	2716	18N02F07F15I	4570	18N02F07B20D	6424	18N02F07F09I





GOBERNACIÓN DE ANTIOQUIA



UNIDOS

863	18N02F07F08T	2717	18N02F07B25Y	4571	18N02F07B15T	6425	18N02F07F09J
864	18N02F07F08N	2718	18N02F07F20Z	4572	18N02F07J05U	6426	18N02F07B24I
865	18N02F07F03Y	2719	18N02F07F15U	4573	18N02F07J05J	6427	18N02F07B24J
866	18N02F07F03T	2720	18N02F07F15E	4574	18N02F07J05E	6428	18N02F07B24D
867	18N02F07B23T	2721	18N02F07B20P	4575	18N02F07F05U	6429	18N02F07B19N
868	18N02F07B18N	2722	18N02F06F20F	4576	18N02F07F05P	6430	18N02F07B19E
869	18N02F07B18D	2723	18N02F06F15R	4577	18N02F07B25E	6431	18N02F07J10Q
870	18N02F07J08E	2724	18N02F06F10G	4578	18N02F07G21Q	6432	18N02F07F05V
871	18N02F07F13U	2725	18N02F06F05L	4579	18N02F07G21K	6433	18N02F07B25V
872	18N02F07F13J	2726	18N02F06B25R	4580	18N02F07G21F	6434	18N02F07B20V
873	18N02F07F08J	2727	18N02F06B10W	4581	18N02F07G21A	6435	18N02F07J10B
874	18N02F07B23P	2728	18N02F06F05M	4582	18N02F06F25F	6436	18N02F07J05R
875	18N02F07B18Z	2729	18N02F06B20M	4583	18N02F06F10F	6437	18N02F07F15G
876	18N02F07B18U	2730	18N02F06B20C	4584	18N02F06B25Q	6438	18N02F07F25H
877	18N02F07B18J	2731	18N02F06B15S	4585	18N02F06B20K	6439	18N02F07F10X
878	18N02F07J09A	2732	18N02F06F25N	4586	18N02F06B15A	6440	18N02F07F05M
879	18N02F07J04A	2733	18N02F06F20I	4587	18N02F06F20R	6441	18N02F07B20X
880	18N02F07F19Q	2734	18N02F06F10I	4588	18N02F06F10W	6442	18N02F07B20C
881	18N02F07F19F	2735	18N02F06B15Y	4589	18N02F06B20G	6443	18N02F07J05I
882	18N02F07F14F	2736	18N02F06F10P	4590	18N02F06B20B	6444	18N02F07F25I
883	18N02F07F04V	2737	18N02F06F05U	4591	18N02F06F20M	6445	18N02F07F20I
884	18N02F07F04A	2738	18N02F06F05E	4592	18N02F06F10C	6446	18N02F07F20D
885	18N02F07F24R	2739	18N02F06B20E	4593	18N02F06B25X	6447	18N02F07B25T
886	18N02F07F14R	2740	18N02F06C16V	4594	18N02F06F20D	6448	18N02F07B25D
887	18N02F07F09W	2741	18N02F06C16Q	4595	18N02F06F10N	6449	18N02F07B20Y
888	18N02F07F04R	2742	18N02F06G16B	4596	18N02F06F05T	6450	18N02F07B15Y
889	18N02F07B19L	2743	18N02F06G11B	4597	18N02F06F05I	6451	18N02F07F25P
890	18N02F07B14R	2744	18N02F06G06R	4598	18N02F06B20T	6452	18N02F07F20U
891	18N02F07J09S	2745	18N02F06G06X	4599	18N02F06B20D	6453	18N02F07F20J
892	18N02F07J09H	2746	18N02F06C21M	4600	18N02F06F25P	6454	18N02F07F15J
893	18N02F07F24X	2747	18N02F06C16X	4601	18N02F06F25E	6455	18N02F07B25Z
894	18N02F07F14S	2748	18N02F06C11X	4602	18N02F06F10E	6456	18N02F07B25U
895	18N02F07F04M	2749	18N02F06G21T	4603	18N02F06F05J	6457	18N02F07B20J
896	18N02F07F04C	2750	18N02F06G21I	4604	18N02F06B25P	6458	18N02F07B20E
897	18N02F07J09Y	2751	18N02F06G21D	4605	18N02F06B15U	6459	18N02F07K01K
898	18N02F07J09Z	2752	18N02F06G06T	4606	18N02F06G21V	6460	18N02F07K01A
899	18N02F07J09D	2753	18N02F06G06I	4607	18N02F06G21F	6461	18N02F06F25Q





GOBERNACIÓN DE ANTIOQUIA



UNIDOS

900	18N02F07F24T	2754	18N02F06C16T	4608	18N02F06G11K	6462	18N02F06F20V
901	18N02F07F24N	2755	18N02F06C11T	4609	18N02F06G11F	6463	18N02F06F20Q
902	18N02F07F24E	2756	18N02F06G16J	4610	18N02F06G11A	6464	18N02F06F20K
903	18N02F07F19Y	2757	18N02F06G11U	4611	18N02F06G06F	6465	18N02F06F10A
904	18N02F07F14D	2758	18N02F06G11J	4612	18N02F06G01F	6466	18N02F06B20Q
905	18N02F07F09Z	2759	18N02F06G01Z	4613	18N02F06G21W	6467	18N02F06B15V
906	18N02F07F04N	2760	18N02F06G17R	4614	18N02F06G16G	6468	18N02F06B15K
907	18N02F07F04E	2761	18N02F06G17K	4615	18N02F06G11W	6469	18N02F06F20L
908	18N02F07B24Z	2762	18N02F06G17F	4616	18N02F06G11R	6470	18N02F06F10R
909	18N02F07B24U	2763	18N02F06G12B	4617	18N02F06G11L	6471	18N02F06F10B
910	18N02F07B19P	2764	18N02F06G02V	4618	18N02F06G06G	6472	18N02F06B20R
911	18N02F07B19J	2765	18N02F06C12L	4619	18N02F06G01L	6473	18N02F06F25C
912	18N02F07F15V	2766	18N02F06C12F	4620	18N02F06C16W	6474	18N02F06F20X
913	18N02F07F15A	2767	18N02F06C12A	4621	18N02F06C16G	6475	18N02F06F15S
914	18N02F07F10K	2768	18N02F06C07V	4622	18N02F06C16B	6476	18N02F06F15M
915	18N02F07F10F	2769	18N02F06G22M	4623	18N02F06G21M	6477	18N02F06F10H
916	18N02F07F05Q	2770	18N02F06G22H	4624	18N02F06G11S	6478	18N02F06B25H
917	18N02F07B20K	2771	18N02F06G07H	4625	18N02F06C21X	6479	18N02F06B25C
918	18N02F07F25W	2772	18N02F06G02S	4626	18N02F06G16N	6480	18N02F06B15X
919	18N02F07F15B	2773	18N02F06C22S	4627	18N02F06G11T	6481	18N02F06B15H
920	18N02F07B25B	2774	18N02F06C22H	4628	18N02F06G01Y	6482	18N02F06F15N
921	18N02F07B15R	2775	18N02F06G22Y	4629	18N02F06G01N	6483	18N02F06B15T
922	18N02F07J05M	2776	18N02F06G17D	4630	18N02F06G01D	6484	18N02F06F20J
923	18N02F07F10M	2777	18N02F06G12Y	4631	18N02F06C21Y	6485	18N02F06F15U
924	18N02F07B25C	2778	18N02F06G12N	4632	18N02F06C16Y	6486	18N02F06B15P
925	18N02F07F25D	2779	18N02F06C22D	4633	18N02F06G21J	6487	18N02F06G21Q
926	18N02F07F10T	2780	18N02F06C12Y	4634	18N02F06G06Z	6488	18N02F06G16V
927	18N02F07F05I	2781	18N02F06G17Z	4635	18N02F06G06E	6489	18N02F06G11V
928	18N02F07F05D	2782	18N02F06G17E	4636	18N02F06C21P	6490	18N02F06G11Q
929	18N02F07F25U	2783	18N02F06G12P	4637	18N02F06C16P	6491	18N02F06C21K
930	18N02F06F20A	2784	18N02F06C12Z	4638	18N02F06G17W	6492	18N02F06C11Q
931	18N02F06F15F	2785	18N02F06G23A	4639	18N02F06G17A	6493	18N02F06G21B
932	18N02F06F15A	2786	18N02F06G18K	4640	18N02F06G07F	6494	18N02F06G01G
933	18N02F06F05V	2787	18N02F06G13K	4641	18N02F06G07A	6495	18N02F06C21W
934	18N02F06F05Q	2788	18N02F06G08F	4642	18N02F06G02Q	6496	18N02F06C21L
935	18N02F06F05K	2789	18N02F06G03K	4643	18N02F06C22V	6497	18N02F06G21X
936	18N02F06B25K	2790	18N02F06C13K	4644	18N02F06C22W	6498	18N02F06G06M





GOBERNACIÓN DE ANTIOQUIA



UNIDOS

937	18N02F06B25A	2791	18N02F06G23L	4645	18N02F06C22F	6499	18N02F06G06H
938	18N02F06F25R	2792	18N02F06G23B	4646	18N02F06C17R	6500	18N02F06G01H
939	18N02F06F15G	2793	18N02F06G08G	4647	18N02F06C17G	6501	18N02F06C21C
940	18N02F06F05B	2794	18N02F06C18W	4648	18N02F06C17B	6502	18N02F06C11M
941	18N02F06B15L	2795	18N02F06C13W	4649	18N02F06C12R	6503	18N02F06G21Y
942	18N02F06F25D	2796	18N02F06C08W	4650	18N02F06G17H	6504	18N02F06G16I
943	18N02F06F20N	2797	18N02F06C23S	4651	18N02F06G12H	6505	18N02F06C21I
944	18N02F06F15I	2798	18N02F06G18I	4652	18N02F06C17S	6506	18N02F06C16D
945	18N02F06F10T	2799	18N02F06G13Y	4653	18N02F06C17H	6507	18N02F06G16Z
946	18N02F06F05Y	2800	18N02F06C23N	4654	18N02F06G22T	6508	18N02F06C21U
947	18N02F06B25I	2801	18N02F06C13Y	4655	18N02F06G22I	6509	18N02F06C11E
948	18N02F06B25D	2802	18N02F06C13T	4656	18N02F06G17Y	6510	18N02F06G22K
949	18N02F06B15I	2803	18N02F06G13J	4657	18N02F06G17N	6511	18N02F06G17B
950	18N02F06F05Z	2804	18N02F06C23Z	4658	18N02F06G07N	6512	18N02F06G12L
951	18N02F06B25Z	2805	18N02F06C23U	4659	18N02F06G02N	6513	18N02F06G02R
952	18N02F06B15Z	2806	18N02F06C18U	4660	18N02F06C12D	6514	18N02F06G02G
953	18N02F06B15E	2807	18N02F06G19F	4661	18N02F06G22U	6515	18N02F06C22G
954	18N02F06G06V	2808	18N02F06G09V	4662	18N02F06G12Z	6516	18N02F06G22C
955	18N02F06G06Q	2809	18N02F06C19Q	4663	18N02F06G02P	6517	18N02F06G07M
956	18N02F06G01K	2810	18N02F06C14V	4664	18N02F06C22Z	6518	18N02F06G02X
957	18N02F06C16F	2811	18N02F06C09V	4665	18N02F06C17P	6519	18N02F06G02H
958	18N02F06C11K	2812	18N02F06G24W	4666	18N02F06C17J	6520	18N02F06C22X
959	18N02F06C11A	2813	18N02F06G24X	4667	18N02F06C13A	6521	18N02F06C17C
960	18N02F06G06W	2814	18N02F06G24B	4668	18N02F06G13R	6522	18N02F06C07X
961	18N02F06C11R	2815	18N02F06G19S	4669	18N02F06G13L	6523	18N02F06G07I
962	18N02F06G21H	2816	18N02F06G14W	4670	18N02F06G13G	6524	18N02F06C22T
963	18N02F06G11X	2817	18N02F06G14C	4671	18N02F06G13B	6525	18N02F06C17Y
964	18N02F06G11H	2818	18N02F06G04G	4672	18N02F06G08B	6526	18N02F06C17T
965	18N02F06G01X	2819	18N02F06G04B	4673	18N02F06G03G	6527	18N02F06G22P
966	18N02F06G01S	2820	18N02F06C19G	4674	18N02F06C18G	6528	18N02F06G17P
967	18N02F06G01M	2821	18N02F06C14G	4675	18N02F06G23X	6529	18N02F06G07P
968	18N02F06G01C	2822	18N02F06G04D	4676	18N02F06G13C	6530	18N02F06C12P
969	18N02F06C21S	2823	18N02F06C19T	4677	18N02F06C23X	6531	18N02F06C07Z
970	18N02F06C16C	2824	18N02F06C14I	4678	18N02F06C23C	6532	18N02F06G13A
971	18N02F06C11S	2825	18N02F06G19J	4679	18N02F06C13X	6533	18N02F06C18V
972	18N02F06G16T	2826	18N02F06G14U	4680	18N02F06C08X	6534	18N02F06C18A
973	18N02F06C11Y	2827	18N02F06C24Z	4681	18N02F06G13T	6535	18N02F06C13Q





GOBERNACIÓN DE ANTIOQUIA



UNIDOS

974	18N02F06C11N	2828	18N02F06C24E	4682	18N02F06G03T	6536	18N02F06G13W
975	18N02F06C06Y	2829	18N02F06C19P	4683	18N02F06C13I	6537	18N02F06G08W
976	18N02F06G21Z	2830	18N02F06C19J	4684	18N02F06C13D	6538	18N02F06G03R
977	18N02F06G01U	2831	18N02F06C14P	4685	18N02F06C08Y	6539	18N02F06C23G
978	18N02F06C21Z	2832	18N02F06G20F	4686	18N02F06G18U	6540	18N02F06G23S
979	18N02F06C21E	2833	18N02F06G05F	4687	18N02F06G08P	6541	18N02F06G13S
980	18N02F06C16U	2834	18N02F06G05A	4688	18N02F06C23E	6542	18N02F06G08X
981	18N02F06C11Z	2835	18N02F06C15K	4689	18N02F06G19K	6543	18N02F06G08C
982	18N02F06G17Q	2836	18N02F06C10V	4690	18N02F06G19A	6544	18N02F06C18M
983	18N02F06G12A	2837	18N02F06G20R	4691	18N02F06G09Q	6545	18N02F06G23N
984	18N02F06G07Q	2838	18N02F06G05L	4692	18N02F06G09A	6546	18N02F06G23D
985	18N02F06C22L	2839	18N02F06C25L	4693	18N02F06G04V	6547	18N02F06G08I
986	18N02F06C17V	2840	18N02F06C25B	4694	18N02F06G04Q	6548	18N02F06G03Y
987	18N02F06C17K	2841	18N02F06C20G	4695	18N02F06G04K	6549	18N02F06G03I
988	18N02F06C17A	2842	18N02F06C15R	4696	18N02F06C14A	6550	18N02F06G03D
989	18N02F06G12S	2843	18N02F06C15L	4697	18N02F06G24H	6551	18N02F06G13E
990	18N02F06G17I	2844	18N02F06C15B	4698	18N02F06G19G	6552	18N02F06C18Z
991	18N02F06G12D	2845	18N02F06G20M	4699	18N02F06G19H	6553	18N02F06C18J
992	18N02F06G07T	2846	18N02F06G20H	4700	18N02F06G19C	6554	18N02F06C18E
993	18N02F06G02D	2847	18N02F06G10M	4701	18N02F06G14X	6555	18N02F06G24A
994	18N02F06C22Y	2848	18N02F06C25S	4702	18N02F06G14L	6556	18N02F06G14K
995	18N02F06C22I	2849	18N02F06G20Y	4703	18N02F06G14M	6557	18N02F06G04F
996	18N02F06C07Y	2850	18N02F06G20D	4704	18N02F06G09B	6558	18N02F06C19K
997	18N02F06G17U	2851	18N02F06G15I	4705	18N02F06G04L	6559	18N02F06G14B
998	18N02F06G12U	2852	18N02F06G10N	4706	18N02F06C24W	6560	18N02F06G09R
999	18N02F06G07Z	2853	18N02F06G05T	4707	18N02F06C24R	6561	18N02F06G09L
1000	18N02F06C12E	2854	18N02F06C25D	4708	18N02F06C24S	6562	18N02F06G04R
1001	18N02F06G23K	2855	18N02F06C15D	4709	18N02F06C24H	6563	18N02F06C19R
1002	18N02F06G23F	2856	18N02F06G15E	4710	18N02F06C19W	6564	18N02F06C19C
1003	18N02F06G13F	2857	18N02F06G10P	4711	18N02F06C19S	6565	18N02F06C14X
1004	18N02F06G08V	2858	18N02F06G05J	4712	18N02F06C14R	6566	18N02F06G19T
1005	18N02F06G08Q	2859	18N02F06C20Z	4713	18N02F06C14L	6567	18N02F06G14T
1006	18N02F06G03V	2860	18N02F11H01F	4714	18N02F06C09X	6568	18N02F06G09N
1007	18N02F06G03A	2861	18N02F11D21K	4715	18N02F06G19Y	6569	18N02F06G04N
1008	18N02F06C18Q	2862	18N02F11D11K	4716	18N02F06G19D	6570	18N02F06C24I
1009	18N02F06C08V	2863	18N02F11D11A	4717	18N02F06G14Y	6571	18N02F06C19N
1010	18N02F06G23W	2864	18N02F06Q21V	4718	18N02F06C19Y	6572	18N02F06C14T





GOBERNACIÓN DE ANTIOQUIA



UNIDOS

1011	18N02F06G18L	2865	18N02F06Q16K	4719	18N02F06C19I	6573	18N02F06G24P
1012	18N02F06G08R	2866	18N02F06Q11V	4720	18N02F06C09Y	6574	18N02F06G24J
1013	18N02F06C18L	2867	18N02F06Q06F	4721	18N02F06G24Z	6575	18N02F06G09Z
1014	18N02F06G18H	2868	18N02F06Q01V	4722	18N02F06G24E	6576	18N02F06G04E
1015	18N02F06G13H	2869	18N02F06L11A	4723	18N02F06G14E	6577	18N02F06C24U
1016	18N02F06G03C	2870	18N02F06L01Q	4724	18N02F06G09J	6578	18N02F06C14J
1017	18N02F06C13S	2871	18N02F06L01K	4725	18N02F06C19U	6579	18N02F06G15F
1018	18N02F06C13M	2872	18N02F06H16V	4726	18N02F06C14U	6580	18N02F06G10K
1019	18N02F06G23T	2873	18N02F06H16K	4727	18N02F06C09Z	6581	18N02F06G10F
1020	18N02F06C18T	2874	18N02F06H01A	4728	18N02F06G20V	6582	18N02F06C15Q
1021	18N02F06G23P	2875	18N02F11H06L	4729	18N02F06G15V	6583	18N02F06G25R
1022	18N02F06G08U	2876	18N02F11H06B	4730	18N02F06G15Q	6584	18N02F06G25G
1023	18N02F06C23P	2877	18N02F11D21L	4731	18N02F06G15K	6585	18N02F06G15W
1024	18N02F06C13P	2878	18N02F11D21B	4732	18N02F06G10Q	6586	18N02F06G15L
1025	18N02F06G24F	2879	18N02F11D11W	4733	18N02F06C15A	6587	18N02F06G15B
1026	18N02F06G19Q	2880	18N02F11D11R	4734	18N02F06G20W	6588	18N02F06G05R
1027	18N02F06C14F	2881	18N02F11D11L	4735	18N02F06G15R	6589	18N02F06C25R
1028	18N02F06G19W	2882	18N02F11D06W	4736	18N02F06G10W	6590	18N02F06C10W
1029	18N02F06G19R	2883	18N02F11D06R	4737	18N02F06G10R	6591	18N02F06G20X
1030	18N02F06G14S	2884	18N02F11D06G	4738	18N02F06G05B	6592	18N02F06G20S
1031	18N02F06G04X	2885	18N02F06Q16W	4739	18N02F06C25W	6593	18N02F06G15M
1032	18N02F06C14M	2886	18N02F06Q11W	4740	18N02F06C20B	6594	18N02F06G10H
1033	18N02F06C09W	2887	18N02F06Q11R	4741	18N02F06C15G	6595	18N02F06G05N
1034	18N02F06G04I	2888	18N02F06Q01G	4742	18N02F06G25M	6596	18N02F06C20I
1035	18N02F06G24U	2889	18N02F06L21L	4743	18N02F06C25M	6597	18N02F06C20D
1036	18N02F06G14P	2890	18N02F06L21G	4744	18N02F06G25Y	6598	18N02F06G25E
1037	18N02F06C14Z	2891	18N02F06L11R	4745	18N02F06G25I	6599	18N02F06G20Z
1038	18N02F06G25K	2892	18N02F06L11G	4746	18N02F06G15Z	6600	18N02F06G20E
1039	18N02F06G20K	2893	18N02F06L06W	4747	18N02F06C25U	6601	18N02F06G05U
1040	18N02F06G20A	2894	18N02F06L06G	4748	18N02F11H01V	6602	18N02F06C20U
1041	18N02F06G10A	2895	18N02F06L01R	4749	18N02F11D16Q	6603	18N02F06C20J
1042	18N02F06G05V	2896	18N02F06H11G	4750	18N02F11D01V	6604	18N02F11D21F
1043	18N02F06C25V	2897	18N02F06H11B	4751	18N02F11D01A	6605	18N02F11D11F
1044	18N02F06G25W	2898	18N02F06H06G	4752	18N02F06Q21Q	6606	18N02F11D01K
1045	18N02F06G25B	2899	18N02F06H01G	4753	18N02F06Q11K	6607	18N02F06Q21K
1046	18N02F06G20G	2900	18N02F06D21L	4754	18N02F06Q01K	6608	18N02F06Q16F
1047	18N02F06C20W	2901	18N02F06D16W	4755	18N02F06Q01F	6609	18N02F06Q06V





GOBERNACIÓN DE ANTIOQUIA



UNIDOS

1048	18N02F06G10C	2902	18N02F06D11R	4756	18N02F06L11F	6610	18N02F06L21V
1049	18N02F06G05X	2903	18N02F11H01D	4757	18N02F06H21A	6611	18N02F06L21F
1050	18N02F06C25H	2904	18N02F11D21X	4758	18N02F06H16A	6612	18N02F06L16K
1051	18N02F06C25C	2905	18N02F11D16T	4759	18N02F06H11V	6613	18N02F06L11Q
1052	18N02F06C20X	2906	18N02F11D16H	4760	18N02F06H06A	6614	18N02F06L11K
1053	18N02F06C20S	2907	18N02F11D16I	4761	18N02F06D21Q	6615	18N02F06L06K
1054	18N02F06C20C	2908	18N02F11D16D	4762	18N02F06D16A	6616	18N02F06L06A
1055	18N02F06C15S	2909	18N02F11D11S	4763	18N02F06D11Q	6617	18N02F06H21V
1056	18N02F06C15C	2910	18N02F11D11M	4764	18N02F11H01R	6618	18N02F06H06F
1057	18N02F06C10X	2911	18N02F11D11H	4765	18N02F11D21W	6619	18N02F06D21V
1058	18N02F06G10T	2912	18N02F11D06S	4766	18N02F11D21R	6620	18N02F06D21F
1059	18N02F06G05D	2913	18N02F11D01Y	4767	18N02F11D16R	6621	18N02F06D16F
1060	18N02F06G25P	2914	18N02F11D01S	4768	18N02F11D01W	6622	18N02F11H06G
1061	18N02F06G05Z	2915	18N02F11D01I	4769	18N02F11D01B	6623	18N02F11H01W
1062	18N02F06C25Z	2916	18N02F11D01D	4770	18N02F06Q16B	6624	18N02F11D16W
1063	18N02F06C20P	2917	18N02F06Q16H	4771	18N02F06Q06B	6625	18N02F11D01R
1064	18N02F11H06V	2918	18N02F06Q06Y	4772	18N02F06H21G	6626	18N02F11D01G
1065	18N02F11H06Q	2919	18N02F06Q06C	4773	18N02F06H16R	6627	18N02F06Q21G
1066	18N02F11H01Q	2920	18N02F06Q01C	4774	18N02F06H01L	6628	18N02F06L16G
1067	18N02F11D21A	2921	18N02F06L06S	4775	18N02F11H01H	6629	18N02F06L16B
1068	18N02F11D06K	2922	18N02F06L06I	4776	18N02F11H01C	6630	18N02F06L06R
1069	18N02F06Q21F	2923	18N02F06H21X	4777	18N02F11D21M	6631	18N02F06L01G
1070	18N02F06Q21A	2924	18N02F06H21D	4778	18N02F11D21H	6632	18N02F06L01B
1071	18N02F06Q11A	2925	18N02F06H16M	4779	18N02F11D21I	6633	18N02F06H21W
1072	18N02F06Q06A	2926	18N02F06H16D	4780	18N02F11D21D	6634	18N02F06H16B
1073	18N02F06L16A	2927	18N02F06H11M	4781	18N02F11D11I	6635	18N02F06H11R
1074	18N02F06H21K	2928	18N02F06H11N	4782	18N02F11D11D	6636	18N02F06H06W
1075	18N02F06H16Q	2929	18N02F06D21S	4783	18N02F11D06I	6637	18N02F06H06R
1076	18N02F06H11F	2930	18N02F06D21T	4784	18N02F11D01H	6638	18N02F06H06L
1077	18N02F06D16V	2931	18N02F06D16X	4785	18N02F06Q21N	6639	18N02F06H06B
1078	18N02F11H06R	2932	18N02F06D16N	4786	18N02F06Q16N	6640	18N02F06D21B
1079	18N02F11D06B	2933	18N02F06D16C	4787	18N02F06Q06S	6641	18N02F06D16R
1080	18N02F06Q21L	2934	18N02F11H01U	4788	18N02F06Q06T	6642	18N02F11H01M
1081	18N02F06Q01L	2935	18N02F11H01P	4789	18N02F06Q01X	6643	18N02F11D21T
1082	18N02F06H21L	2936	18N02F11D16Z	4790	18N02F06L21M	6644	18N02F11D11X
1083	18N02F06D16G	2937	18N02F11D06Z	4791	18N02F06L21N	6645	18N02F11D11C
1084	18N02F11H01X	2938	18N02F11D01Z	4792	18N02F06L21C	6646	18N02F11D06N





GOBERNACIÓN DE ANTIOQUIA



UNIDOS

1085	18N02F11H01Y	2939	18N02F11D01E	4793	18N02F06L21D	6647	18N02F11D06D
1086	18N02F11D21S	2940	18N02F06Q06U	4794	18N02F06L16I	6648	18N02F11D01N
1087	18N02F11D21N	2941	18N02F06Q06P	4795	18N02F06L11Y	6649	18N02F06Q21T
1088	18N02F11D16X	2942	18N02F06L21P	4796	18N02F06L11D	6650	18N02F06Q21I
1089	18N02F11D16M	2943	18N02F06L16U	4797	18N02F06L06M	6651	18N02F06Q21C
1090	18N02F11D16C	2944	18N02F06L11E	4798	18N02F06H21T	6652	18N02F06Q16T
1091	18N02F06Q16Y	2945	18N02F06L06P	4799	18N02F06H16S	6653	18N02F06Q16M
1092	18N02F06Q16S	2946	18N02F06L06J	4800	18N02F06H16I	6654	18N02F06Q16C
1093	18N02F06Q11S	2947	18N02F06H06J	4801	18N02F06H11Y	6655	18N02F06Q16D
1094	18N02F06Q11H	2948	18N02F11H02A	4802	18N02F06H11T	6656	18N02F06Q11Y
1095	18N02F06Q11C	2949	18N02F11D22Q	4803	18N02F06H06M	6657	18N02F06Q11N
1096	18N02F06Q06D	2950	18N02F06Q12K	4804	18N02F06H06D	6658	18N02F06Q06I
1097	18N02F06Q01Y	2951	18N02F06Q12F	4805	18N02F06D16D	6659	18N02F06Q01S
1098	18N02F06L21T	2952	18N02F06Q07Q	4806	18N02F11D21E	6660	18N02F06Q01T
1099	18N02F06L16T	2953	18N02F06Q02Q	4807	18N02F11D16E	6661	18N02F06Q01N
1100	18N02F06L16M	2954	18N02F06L22A	4808	18N02F11D11Z	6662	18N02F06Q01H
1101	18N02F06L11S	2955	18N02F06L17A	4809	18N02F11D01P	6663	18N02F06L21X
1102	18N02F06L06Y	2956	18N02F06L12V	4810	18N02F06Q21Z	6664	18N02F06L21Y
1103	18N02F06L06T	2957	18N02F06L02Q	4811	18N02F06Q16U	6665	18N02F06L21I
1104	18N02F06L06H	2958	18N02F06H22F	4812	18N02F06L11P	6666	18N02F06L16X
1105	18N02F06L01N	2959	18N02F06D22K	4813	18N02F06L01U	6667	18N02F06L11N
1106	18N02F06H21Y	2960	18N02F06D22A	4814	18N02F06H11Z	6668	18N02F06L11H
1107	18N02F06H16Y	2961	18N02F06D17V	4815	18N02F06H11P	6669	18N02F06L01S
1108	18N02F06H01H	2962	18N02F06D17K	4816	18N02F06H01U	6670	18N02F06L01T
1109	18N02F06H01I	2963	18N02F11D07L	4817	18N02F06D16J	6671	18N02F06H21N
1110	18N02F06D21H	2964	18N02F11D02R	4818	18N02F11H02F	6672	18N02F06H21I
1111	18N02F06D21I	2965	18N02F06Q17R	4819	18N02F11D22K	6673	18N02F06H16T
1112	18N02F06D21C	2966	18N02F06Q17G	4820	18N02F11D07Q	6674	18N02F06H16C
1113	18N02F06D16H	2967	18N02F06Q07B	4821	18N02F06Q22K	6675	18N02F06H11I
1114	18N02F11H01Z	2968	18N02F06Q02L	4822	18N02F06Q22F	6676	18N02F06H06Y
1115	18N02F11D21U	2969	18N02F06L07R	4823	18N02F06Q17V	6677	18N02F06H06I
1116	18N02F11D16P	2970	18N02F06L07G	4824	18N02F06Q17Q	6678	18N02F06H01S
1117	18N02F11D11E	2971	18N02F06H12R	4825	18N02F06Q12V	6679	18N02F06H01N
1118	18N02F06Q16J	2972	18N02F06H12G	4826	18N02F06Q07A	6680	18N02F06D16Y
1119	18N02F06Q16E	2973	18N02F06H12B	4827	18N02F06L22V	6681	18N02F06Q21P
1120	18N02F06Q11Z	2974	18N02F06D17G	4828	18N02F06L22Q	6682	18N02F06Q21J
1121	18N02F06Q11U	2975	18N02F06D17B	4829	18N02F06L17F	6683	18N02F06Q11P





GOBERNACIÓN DE ANTIOQUIA



UNIDOS

1122	18N02F06Q01Z	2976	18N02F11D07C	4830	18N02F06L12K	6684	18N02F06L06U
1123	18N02F06Q01J	2977	18N02F11D02M	4831	18N02F06L07K	6685	18N02F06L06E
1124	18N02F06L21Z	2978	18N02F06Q22H	4832	18N02F06L07F	6686	18N02F06H21J
1125	18N02F06L21J	2979	18N02F06L17C	4833	18N02F06H22K	6687	18N02F06H06E
1126	18N02F06L01Z	2980	18N02F06L07M	4834	18N02F06H12V	6688	18N02F06D11U
1127	18N02F06H21Z	2981	18N02F06L02X	4835	18N02F06H12F	6689	18N02F11D22V
1128	18N02F06H16P	2982	18N02F06H22S	4836	18N02F06H07F	6690	18N02F11D07K
1129	18N02F06H06Z	2983	18N02F06H22M	4837	18N02F06D12V	6691	18N02F11D07A
1130	18N02F06D16E	2984	18N02F06H22H	4838	18N02F11D22R	6692	18N02F11D02V
1131	18N02F11D22A	2985	18N02F06H17X	4839	18N02F11D17G	6693	18N02F11D02K
1132	18N02F11D12V	2986	18N02F06H17S	4840	18N02F11D12W	6694	18N02F11D02F
1133	18N02F11D07F	2987	18N02F06H17C	4841	18N02F11D12R	6695	18N02F06Q12Q
1134	18N02F06Q07F	2988	18N02F06H07S	4842	18N02F06Q12B	6696	18N02F06Q12A
1135	18N02F06H17F	2989	18N02F06H02H	4843	18N02F06Q07L	6697	18N02F06Q02F
1136	18N02F06H02Q	2990	18N02F11D22N	4844	18N02F06L22R	6698	18N02F06L12Q
1137	18N02F06D22V	2991	18N02F11D17D	4845	18N02F06L17R	6699	18N02F06L07Q
1138	18N02F06D17Q	2992	18N02F11D07T	4846	18N02F06L17L	6700	18N02F06H17K
1139	18N02F11D12B	2993	18N02F06Q17Y	4847	18N02F06H22L	6701	18N02F06H07V
1140	18N02F11D07G	2994	18N02F06Q17I	4848	18N02F06H17G	6702	18N02F06H02V
1141	18N02F06Q22R	2995	18N02F06Q12Y	4849	18N02F06H07B	6703	18N02F06D17F
1142	18N02F06Q12W	2996	18N02F06Q07Y	4850	18N02F06H02W	6704	18N02F06D17A
1143	18N02F06L17B	2997	18N02F06Q02D	4851	18N02F06D22W	6705	18N02F11D17W
1144	18N02F06L12R	2998	18N02F06L22Y	4852	18N02F11H02C	6706	18N02F11D02W
1145	18N02F06L02W	2999	18N02F06L12D	4853	18N02F11D17S	6707	18N02F11D02L
1146	18N02F06L02L	3000	18N02F06H07N	4854	18N02F11D17C	6708	18N02F06Q17W
1147	18N02F06H22G	3001	18N02F06D22Y	4855	18N02F11D12C	6709	18N02F06Q17B
1148	18N02F06H07R	3002	18N02F06D22N	4856	18N02F11D07M	6710	18N02F06Q12R
1149	18N02F06D17W	3003	18N02F06D17I	4857	18N02F11D02C	6711	18N02F06Q07W
1150	18N02F11D07X	3004	18N02F11D17P	4858	18N02F06Q12X	6712	18N02F06L22G
1151	18N02F11D07H	3005	18N02F06Q22J	4859	18N02F06Q02X	6713	18N02F06L17W
1152	18N02F06Q22S	3006	18N02F06Q02J	4860	18N02F06Q02H	6714	18N02F06L12B
1153	18N02F06Q12M	3007	18N02F06L22P	4861	18N02F06L22S	6715	18N02F06L07B
1154	18N02F06Q02C	3008	18N02F06L02J	4862	18N02F06L12S	6716	18N02F06L02B
1155	18N02F06L17X	3009	18N02F06H17J	4863	18N02F06L07H	6717	18N02F06H22W
1156	18N02F06L12M	3010	18N02F06D17E	4864	18N02F06H22C	6718	18N02F06H17B
1157	18N02F06L12C	3011	18N02F06D12Z	4865	18N02F06H17H	6719	18N02F06H07W
1158	18N02F06L02M	3012	18N02F11D23F	4866	18N02F06H12X	6720	18N02F06H07G





GOBERNACIÓN DE ANTIOQUIA



UNIDOS

1159	18N02F06H12C	3013	18N02F11D13Q	4867	18N02F06D22M	6721	18N02F06D22G
1160	18N02F06D17M	3014	18N02F11D13K	4868	18N02F06D17H	6722	18N02F06D17R
1161	18N02F11D12Y	3015	18N02F11D08F	4869	18N02F11D22T	6723	18N02F06D17L
1162	18N02F11D07Y	3016	18N02F11D03F	4870	18N02F11D02I	6724	18N02F06D12W
1163	18N02F11D07I	3017	18N02F06Q23Q	4871	18N02F06Q02T	6725	18N02F11D22S
1164	18N02F11D02Y	3018	18N02F06Q18K	4872	18N02F06L07Y	6726	18N02F11D17M
1165	18N02F11D02N	3019	18N02F06Q18F	4873	18N02F06L07N	6727	18N02F11D12S
1166	18N02F11D02D	3020	18N02F06Q13A	4874	18N02F06H22T	6728	18N02F11D12H
1167	18N02F06Q07T	3021	18N02F06Q03A	4875	18N02F06H22D	6729	18N02F11D02X
1168	18N02F06L22N	3022	18N02F06L13F	4876	18N02F06H07I	6730	18N02F06Q22X
1169	18N02F06L22I	3023	18N02F06H23A	4877	18N02F06H02T	6731	18N02F06Q17H
1170	18N02F06L17Y	3024	18N02F06H13A	4878	18N02F06H02I	6732	18N02F06Q17C
1171	18N02F06L02N	3025	18N02F06H08Q	4879	18N02F06D17Y	6733	18N02F06Q07M
1172	18N02F06H22N	3026	18N02F06D18F	4880	18N02F06D17D	6734	18N02F06L22X
1173	18N02F06H12D	3027	18N02F06D18A	4881	18N02F06D12Y	6735	18N02F06L22H
1174	18N02F11D22Z	3028	18N02F11D18G	4882	18N02F11D17E	6736	18N02F06L12X
1175	18N02F11D22P	3029	18N02F11D08G	4883	18N02F06Q12P	6737	18N02F06H17M
1176	18N02F11D17Z	3030	18N02F06Q18L	4884	18N02F06Q02E	6738	18N02F06H12H
1177	18N02F11D12P	3031	18N02F06Q08B	4885	18N02F06H07U	6739	18N02F06H07X
1178	18N02F11D07Z	3032	18N02F06L23G	4886	18N02F06H07P	6740	18N02F06D22X
1179	18N02F06Q17J	3033	18N02F06L13G	4887	18N02F06H02U	6741	18N02F06D17S
1180	18N02F06Q17E	3034	18N02F06L03G	4888	18N02F06H02P	6742	18N02F06D17C
1181	18N02F06Q12Z	3035	18N02F06H23W	4889	18N02F06D22Z	6743	18N02F11D22D
1182	18N02F06Q07E	3036	18N02F06H08R	4890	18N02F11D18Q	6744	18N02F11D17N
1183	18N02F06Q02Z	3037	18N02F06H03B	4891	18N02F11D13F	6745	18N02F11D12T
1184	18N02F06Q02P	3038	18N02F06D23R	4892	18N02F11D08A	6746	18N02F11D12I
1185	18N02F06L07P	3039	18N02F11D08M	4893	18N02F06Q23F	6747	18N02F11D07N
1186	18N02F06L02U	3040	18N02F06Q23C	4894	18N02F06Q23A	6748	18N02F11D07D
1187	18N02F06H17P	3041	18N02F06Q18H	4895	18N02F06Q18Q	6749	18N02F06Q22T
1188	18N02F06H12P	3042	18N02F06Q03X	4896	18N02F06Q13Q	6750	18N02F06Q07N
1189	18N02F06H12J	3043	18N02F06Q03H	4897	18N02F06L03V	6751	18N02F06Q02Y
1190	18N02F06H07J	3044	18N02F06L23M	4898	18N02F06H23Q	6752	18N02F06Q02N
1191	18N02F11D23Q	3045	18N02F06L03C	4899	18N02F06H08K	6753	18N02F06Q02I
1192	18N02F11D13A	3046	18N02F06H18C	4900	18N02F11D23G	6754	18N02F06L22T
1193	18N02F11D03Q	3047	18N02F06H03S	4901	18N02F11D23B	6755	18N02F06L17T
1194	18N02F06Q23V	3048	18N02F06D18X	4902	18N02F11D18R	6756	18N02F06L07I
1195	18N02F06Q23K	3049	18N02F11D18U	4903	18N02F06Q23B	6757	18N02F06L02D





GOBERNACIÓN DE ANTIOQUIA



UNIDOS

1196	18N02F06Q13F	3050	18N02F11D03Z	4904	18N02F06Q08W	6758	18N02F06H22Y
1197	18N02F06L23K	3051	18N02F06Q23J	4905	18N02F06Q03W	6759	18N02F06H07Y
1198	18N02F06L18A	3052	18N02F06Q18Z	4906	18N02F06Q03L	6760	18N02F06H07T
1199	18N02F06L08K	3053	18N02F06Q13Y	4907	18N02F06L23B	6761	18N02F06H02Y
1200	18N02F06L08A	3054	18N02F06Q13T	4908	18N02F06L18R	6762	18N02F06D17N
1201	18N02F06H23V	3055	18N02F06Q13E	4909	18N02F06L18B	6763	18N02F11D22J
1202	18N02F06H23K	3056	18N02F06Q08Y	4910	18N02F06H23L	6764	18N02F11D22E
1203	18N02F06H18V	3057	18N02F06Q08D	4911	18N02F06H18G	6765	18N02F11D12Z
1204	18N02F06H18K	3058	18N02F06Q03Y	4912	18N02F06H13W	6766	18N02F11D12E
1205	18N02F06H18A	3059	18N02F06Q08E	4913	18N02F06H13L	6767	18N02F11D07P
1206	18N02F06H13V	3060	18N02F06Q03P	4914	18N02F06D23W	6768	18N02F11D02U
1207	18N02F06H13K	3061	18N02F06L23Y	4915	18N02F06D18R	6769	18N02F06Q12J
1208	18N02F06H08F	3062	18N02F06L23E	4916	18N02F06D18G	6770	18N02F06Q12E
1209	18N02F06H08A	3063	18N02F06L18P	4917	18N02F11D18M	6771	18N02F06L17Z
1210	18N02F06H03V	3064	18N02F06L18E	4918	18N02F11D13X	6772	18N02F06L17J
1211	18N02F06D23V	3065	18N02F06L13E	4919	18N02F11D13S	6773	18N02F06L07J
1212	18N02F06D23K	3066	18N02F06L03T	4920	18N02F06Q18S	6774	18N02F06L07E
1213	18N02F11D18W	3067	18N02F06L03P	4921	18N02F06Q13M	6775	18N02F06D22J
1214	18N02F11D13L	3068	18N02F06H23Y	4922	18N02F06Q08S	6776	18N02F06D12U
1215	18N02F11D08W	3069	18N02F06H23Z	4923	18N02F06H23H	6777	18N02F11D23K
1216	18N02F06Q23R	3070	18N02F06H23U	4924	18N02F06H18H	6778	18N02F11D18V
1217	18N02F06Q13R	3071	18N02F06H23N	4925	18N02F06H08H	6779	18N02F06Q03Q
1218	18N02F06Q13G	3072	18N02F06H23P	4926	18N02F06D23S	6780	18N02F06L23V
1219	18N02F06L18G	3073	18N02F06H18Z	4927	18N02F06D13S	6781	18N02F06L13V
1220	18N02F06L13B	3074	18N02F06H18N	4928	18N02F11D13Y	6782	18N02F06L08V
1221	18N02F06H18W	3075	18N02F06H13Y	4929	18N02F11D13Z	6783	18N02F06H03Q
1222	18N02F06H18L	3076	18N02F06H13T	4930	18N02F11D03Y	6784	18N02F06D23F
1223	18N02F06H18B	3077	18N02F06H08N	4931	18N02F11D03D	6785	18N02F11D18B
1224	18N02F06H13R	3078	18N02F06H08P	4932	18N02F06Q23I	6786	18N02F06Q18B
1225	18N02F06H13B	3079	18N02F06D13Z	4933	18N02F06Q23D	6787	18N02F06Q08G
1226	18N02F06H03R	3080	18N02F11D14V	4934	18N02F06Q08N	6788	18N02F06L08R
1227	18N02F11D23C	3081	18N02F11D04V	4935	18N02F06Q03Z	6789	18N02F06H23R
1228	18N02F11D18S	3082	18N02F11D04Q	4936	18N02F06Q03J	6790	18N02F06H18R
1229	18N02F11D08C	3083	18N02F11D04A	4937	18N02F06Q03D	6791	18N02F06H08B
1230	18N02F06Q23X	3084	18N02F06Q19V	4938	18N02F06L23Z	6792	18N02F06H03L
1231	18N02F06Q23H	3085	18N02F06L24F	4939	18N02F06L23T	6793	18N02F06D23L
1232	18N02F06Q13X	3086	18N02F06L04V	4940	18N02F06L18Y	6794	18N02F06D18W





GOBERNACIÓN DE ANTIOQUIA



1233	18N02F06Q13S	3087	18N02F06H24V	4941	18N02F06L18D	6795	18N02F06D18L
1234	18N02F06Q08M	3088	18N02F06H19Q	4942	18N02F06L13T	6796	18N02F06D18B
1235	18N02F06L18H	3089	18N02F06H09Q	4943	18N02F06L13N	6797	18N02F06D13W
1236	18N02F06L18C	3090	18N02F06H04F	4944	18N02F06L08Y	6798	18N02F11D13H
1237	18N02F06H08X	3091	18N02F06D24K	4945	18N02F06L08N	6799	18N02F11D08X
1238	18N02F06H08M	3092	18N02F06D24A	4946	18N02F06L08P	6800	18N02F06L18S
1239	18N02F06H03C	3093	18N02F06D19A	4947	18N02F06H23T	6801	18N02F06L13H
1240	18N02F06D18S	3094	18N02F11D14L	4948	18N02F06H23I	6802	18N02F06H23X
1241	18N02F11D23D	3095	18N02F11D14G	4949	18N02F06H18Y	6803	18N02F06H18S
1242	18N02F11D18Z	3096	18N02F11D09W	4950	18N02F06H08E	6804	18N02F06H08C
1243	18N02F11D13J	3097	18N02F11D04R	4951	18N02F06H03T	6805	18N02F06D18H
1244	18N02F11D13E	3098	18N02F06Q24W	4952	18N02F06D23T	6806	18N02F06D18C
1245	18N02F11D08U	3099	18N02F06Q24L	4953	18N02F06D23N	6807	18N02F11D18Y
1246	18N02F11D08N	3100	18N02F06Q09W	4954	18N02F06D23P	6808	18N02F11D18N
1247	18N02F11D08P	3101	18N02F06L09L	4955	18N02F11D14F	6809	18N02F11D13P
1248	18N02F11D08E	3102	18N02F06L04L	4956	18N02F11D09V	6810	18N02F11D08J
1249	18N02F11D03T	3103	18N02F06H14G	4957	18N02F11D04F	6811	18N02F06Q23E
1250	18N02F06Q18U	3104	18N02F06H04G	4958	18N02F06Q19A	6812	18N02F06Q18Y
1251	18N02F06Q18N	3105	18N02F06H04B	4959	18N02F06Q09V	6813	18N02F06Q18J
1252	18N02F06Q03U	3106	18N02F06D24W	4960	18N02F06Q09K	6814	18N02F06Q13D
1253	18N02F06L23P	3107	18N02F11D19H	4961	18N02F06L24Q	6815	18N02F06Q08Z
1254	18N02F06L08T	3108	18N02F11D14S	4962	18N02F06L19Q	6816	18N02F06Q08U
1255	18N02F06L03Y	3109	18N02F06Q24H	4963	18N02F06L09F	6817	18N02F06L23U
1256	18N02F06L03Z	3110	18N02F06Q09C	4964	18N02F06H19A	6818	18N02F06L23J
1257	18N02F06L03U	3111	18N02F06L24C	4965	18N02F06H14V	6819	18N02F06L18T
1258	18N02F06L03J	3112	18N02F06L19M	4966	18N02F06H14F	6820	18N02F06L18J
1259	18N02F06L03D	3113	18N02F06L04C	4967	18N02F06D19Q	6821	18N02F06L13Y
1260	18N02F06H23J	3114	18N02F06H24H	4968	18N02F06D19F	6822	18N02F06L13I
1261	18N02F06H23E	3115	18N02F06H19M	4969	18N02F06D14Q	6823	18N02F06H18J
1262	18N02F06H13U	3116	18N02F06H19C	4970	18N02F11D19L	6824	18N02F06H18D
1263	18N02F06H13N	3117	18N02F06H09X	4971	18N02F11D09R	6825	18N02F06H13J
1264	18N02F06H08Z	3118	18N02F06D24H	4972	18N02F11D04W	6826	18N02F06H03N
1265	18N02F06H08U	3119	18N02F11D04D	4973	18N02F11D04G	6827	18N02F06H03P
1266	18N02F06H08I	3120	18N02F06Q24T	4974	18N02F06Q24G	6828	18N02F06D23Y
1267	18N02F06H03Y	3121	18N02F06Q14Y	4975	18N02F06Q19R	6829	18N02F06D23Z
1268	18N02F06H03U	3122	18N02F06Q09Y	4976	18N02F06Q14R	6830	18N02F06D18Y
1269	18N02F06H03I	3123	18N02F06L19N	4977	18N02F06Q14L	6831	18N02F06D18P





GOBERNACIÓN DE ANTIOQUIA



UNIDOS

1270	18N02F06D18U	3124	18N02F06H19T	4978	18N02F06Q14B	6832	18N02F11D09Q
1271	18N02F06D18I	3125	18N02F06H14T	4979	18N02F06Q09G	6833	18N02F11D09K
1272	18N02F11D19Q	3126	18N02F06H14D	4980	18N02F06Q04R	6834	18N02F06Q19F
1273	18N02F11D14Q	3127	18N02F11D14U	4981	18N02F06L19B	6835	18N02F06Q14K
1274	18N02F11D04K	3128	18N02F11D09Z	4982	18N02F06L14L	6836	18N02F06Q04V
1275	18N02F06Q09Q	3129	18N02F11D04Z	4983	18N02F06L04R	6837	18N02F06L24V
1276	18N02F06L19A	3130	18N02F11D04U	4984	18N02F06H24W	6838	18N02F06L14V
1277	18N02F06L09K	3131	18N02F06Q19U	4985	18N02F06H24G	6839	18N02F06L14F
1278	18N02F06L04Q	3132	18N02F06Q14P	4986	18N02F06H19L	6840	18N02F06L14A
1279	18N02F06L04K	3133	18N02F06Q09U	4987	18N02F06H09R	6841	18N02F06H24F
1280	18N02F06H09K	3134	18N02F06L24P	4988	18N02F06D19W	6842	18N02F06H19V
1281	18N02F06D19V	3135	18N02F06H19P	4989	18N02F06D19R	6843	18N02F06H09F
1282	18N02F11D19B	3136	18N02F06H14U	4990	18N02F11D14H	6844	18N02F06H04V
1283	18N02F11D04L	3137	18N02F06H14P	4991	18N02F11D09S	6845	18N02F06H04Q
1284	18N02F11D04B	3138	18N02F06D19J	4992	18N02F06Q24M	6846	18N02F06H04A
1285	18N02F06L24G	3139	18N02F06Q10Q	4993	18N02F06Q19H	6847	18N02F06D19K
1286	18N02F06L09B	3140	18N02F06L25V	4994	18N02F06Q19C	6848	18N02F06D14V
1287	18N02F06L04B	3141	18N02F06L20F	4995	18N02F06Q14X	6849	18N02F11D14W
1288	18N02F06H19W	3142	18N02F06L15F	4996	18N02F06Q14S	6850	18N02F11D14R
1289	18N02F06H04R	3143	18N02F06L05V	4997	18N02F06Q14H	6851	18N02F11D14B
1290	18N02F11D14M	3144	18N02F06L05Q	4998	18N02F06L14M	6852	18N02F06Q24B
1291	18N02F06Q24X	3145	18N02F06L05K	4999	18N02F06L04X	6853	18N02F06Q19G
1292	18N02F06Q14C	3146	18N02F06L05A	5000	18N02F06H24C	6854	18N02F06Q04W
1293	18N02F06Q09X	3147	18N02F06H20K	5001	18N02F06D19S	6855	18N02F06Q04B
1294	18N02F06Q09M	3148	18N02F06H20A	5002	18N02F11D09D	6856	18N02F06L24W
1295	18N02F06L14C	3149	18N02F06H15V	5003	18N02F11D04N	6857	18N02F06L19W
1296	18N02F06L09C	3150	18N02F06H15Q	5004	18N02F06Q19Y	6858	18N02F06L19R
1297	18N02F06H24X	3151	18N02F06H05F	5005	18N02F06Q14N	6859	18N02F06L19L
1298	18N02F06H24M	3152	18N02F06Q25G	5006	18N02F06Q09N	6860	18N02F06L14W
1299	18N02F06H04M	3153	18N02F06Q20W	5007	18N02F06Q09I	6861	18N02F06L09R
1300	18N02F11D09Y	3154	18N02F06Q20L	5008	18N02F06Q04Y	6862	18N02F06L09G
1301	18N02F11D04T	3155	18N02F06L25B	5009	18N02F06Q04T	6863	18N02F06H24R
1302	18N02F06Q19D	3156	18N02F06L20W	5010	18N02F06L24T	6864	18N02F06H14R
1303	18N02F06Q04N	3157	18N02F06L05B	5011	18N02F06L24D	6865	18N02F06H09W
1304	18N02F06L24I	3158	18N02F06H25L	5012	18N02F06L14I	6866	18N02F06D14W
1305	18N02F06L19D	3159	18N02F06H20R	5013	18N02F06L09Y	6867	18N02F11D19C
1306	18N02F06L14T	3160	18N02F06H15R	5014	18N02F06H24N	6868	18N02F11D09X





GOBERNACIÓN DE ANTIOQUIA



UNIDOS

1307	18N02F06L14D	3161	18N02F06H05R	5015	18N02F06H09D	6869	18N02F11D09C
1308	18N02F06L04T	3162	18N02F11D05C	5016	18N02F06H04D	6870	18N02F11D04M
1309	18N02F06L04I	3163	18N02F06Q15X	5017	18N02F06D24I	6871	18N02F06Q19M
1310	18N02F06H24I	3164	18N02F06Q15M	5018	18N02F11D14J	6872	18N02F06Q09S
1311	18N02F06H24D	3165	18N02F06Q15H	5019	18N02F11D04P	6873	18N02F06Q04X
1312	18N02F06H19I	3166	18N02F06Q10C	5020	18N02F06Q24P	6874	18N02F06Q04S
1313	18N02F06H14Y	3167	18N02F06Q05M	5021	18N02F06Q24E	6875	18N02F06L24S
1314	18N02F06H09I	3168	18N02F06Q05C	5022	18N02F06Q19J	6876	18N02F06L19C
1315	18N02F06D19T	3169	18N02F06L10M	5023	18N02F06Q19E	6877	18N02F06L14X
1316	18N02F06D19N	3170	18N02F06H25H	5024	18N02F06Q04J	6878	18N02F06L14S
1317	18N02F06L24Z	3171	18N02F06H20X	5025	18N02F06Q04E	6879	18N02F06L09H
1318	18N02F06L24J	3172	18N02F06H20S	5026	18N02F06L14U	6880	18N02F06H19X
1319	18N02F06L14Z	3173	18N02F06H05M	5027	18N02F06L09E	6881	18N02F06H14C
1320	18N02F06H24J	3174	18N02F06Q25Y	5028	18N02F06L04U	6882	18N02F06D24C
1321	18N02F06H19Z	3175	18N02F06Q20Y	5029	18N02F06L04J	6883	18N02F06D19C
1322	18N02F06H09P	3176	18N02F06Q20I	5030	18N02F06H24Z	6884	18N02F11D19D
1323	18N02F06H09J	3177	18N02F06Q20D	5031	18N02F06H14J	6885	18N02F11D14D
1324	18N02F06H04Z	3178	18N02F06L20I	5032	18N02F06H14E	6886	18N02F11D09T
1325	18N02F06D24P	3179	18N02F06L10T	5033	18N02F06H04U	6887	18N02F06Q24D
1326	18N02F06Q25Q	3180	18N02F06H25I	5034	18N02F06H04P	6888	18N02F06Q19N
1327	18N02F06Q20F	3181	18N02F06H10D	5035	18N02F06D24U	6889	18N02F06Q14T
1328	18N02F06L25Q	3182	18N02F06D25Y	5036	18N02F11D15F	6890	18N02F06Q14I
1329	18N02F06L20Q	3183	18N02F06D25I	5037	18N02F11D05V	6891	18N02F06L24Y
1330	18N02F06L15V	3184	18N02F06D15T	5038	18N02F06Q20V	6892	18N02F06L24N
1331	18N02F06L15Q	3185	18N02F11D10P	5039	18N02F06Q15F	6893	18N02F06L04D
1332	18N02F06H20Q	3186	18N02F12A06F	5040	18N02F06L25K	6894	18N02F06H24Y
1333	18N02F06D20A	3187	18N02F06Q25P	5041	18N02F06L10A	6895	18N02F06H14N
1334	18N02F06D15V	3188	18N02F07M16F	5042	18N02F06H25V	6896	18N02F06D24N
1335	18N02F11D15B	3189	18N02F07M11F	5043	18N02F06H25Q	6897	18N02F06D19I
1336	18N02F11D10W	3190	18N02F06Q10U	5044	18N02F06H25A	6898	18N02F06D14Y
1337	18N02F11D05R	3191	18N02F07M01K	5045	18N02F06H10K	6899	18N02F11D14P
1338	18N02F06Q15B	3192	18N02F06Q05J	5046	18N02F06H05V	6900	18N02F11D09U
1339	18N02F06Q05W	3193	18N02F06L25E	5047	18N02F06H05Q	6901	18N02F06Q19Z
1340	18N02F06Q05R	3194	18N02F06L20U	5048	18N02F06D25F	6902	18N02F06Q14Z
1341	18N02F06L20L	3195	18N02F06L20P	5049	18N02F06Q20G	6903	18N02F06Q14J
1342	18N02F06L10L	3196	18N02F06L20J	5050	18N02F06Q20B	6904	18N02F06L14J
1343	18N02F06L05R	3197	18N02F07I11F	5051	18N02F06Q05L	6905	18N02F06L09Z





GOBERNACIÓN DE ANTIOQUIA



1344	18N02F06H20G	3198	18N02F07I06Q	5052	18N02F06Q05B	6906	18N02F06L09U
1345	18N02F06H10L	3199	18N02F06L10J	5053	18N02F06L25W	6907	18N02F06L04P
1346	18N02F06H05B	3200	18N02F07I06F	5054	18N02F06L05W	6908	18N02F06H19E
1347	18N02F06D25L	3201	18N02F07E21V	5055	18N02F06L05L	6909	18N02F06H04J
1348	18N02F06D25G	3202	18N02F06H25U	5056	18N02F06H25W	6910	18N02F06D14U
1349	18N02F06D25B	3203	18N02F07E21Q	5057	18N02F06H10R	6911	18N02F11D15A
1350	18N02F06D20L	3204	18N02F06H25P	5058	18N02F06D20R	6912	18N02F06Q20K
1351	18N02F11D05X	3205	18N02F07E16Q	5059	18N02F06D15R	6913	18N02F06Q15V
1352	18N02F06Q20X	3206	18N02F06H10E	5060	18N02F11D05S	6914	18N02F06Q10F
1353	18N02F06Q15C	3207	18N02F06H05U	5061	18N02F06Q25M	6915	18N02F06Q05A
1354	18N02F06Q10M	3208	18N02F06D25U	5062	18N02F06Q20H	6916	18N02F06L20A
1355	18N02F06L25X	3209	18N02F07A11V	5063	18N02F06Q10H	6917	18N02F06L10F
1356	18N02F06L20S	3210	18N02F07M21L	5064	18N02F06L20M	6918	18N02F06H20V
1357	18N02F06L15C	3211	18N02F07M16G	5065	18N02F06L10S	6919	18N02F06H05A
1358	18N02F06L10H	3212	18N02F07M11B	5066	18N02F06L05M	6920	18N02F06D20Q
1359	18N02F06D15X	3213	18N02F07M06W	5067	18N02F06H25C	6921	18N02F06D15Q
1360	18N02F11D15D	3214	18N02F07M06L	5068	18N02F06H20C	6922	18N02F11D10R
1361	18N02F11D05N	3215	18N02F07M01R	5069	18N02F06H10S	6923	18N02F11D05G
1362	18N02F06Q15Y	3216	18N02F07M01B	5070	18N02F06H05S	6924	18N02F06Q25W
1363	18N02F06Q05N	3217	18N02F07I11R	5071	18N02F06D20C	6925	18N02F06Q15R
1364	18N02F06L25D	3218	18N02F07E21G	5072	18N02F11D10Y	6926	18N02F06Q10L
1365	18N02F06L15N	3219	18N02F07E16W	5073	18N02F06Q25T	6927	18N02F06L25R
1366	18N02F06H25Y	3220	18N02F07E06W	5074	18N02F06Q25I	6928	18N02F06L25L
1367	18N02F06D25T	3221	18N02F07E06R	5075	18N02F06Q20N	6929	18N02F06L10W
1368	18N02F06D25D	3222	18N02F12A01C	5076	18N02F06Q10Y	6930	18N02F06L10R
1369	18N02F06D20T	3223	18N02F07M11X	5077	18N02F06L25N	6931	18N02F06L10G
1370	18N02F06D20D	3224	18N02F07M06M	5078	18N02F06L20T	6932	18N02F06H20B
1371	18N02F11D10J	3225	18N02F07M01H	5079	18N02F06L10N	6933	18N02F06H05W
1372	18N02F12A01F	3226	18N02F07I16C	5080	18N02F06L05T	6934	18N02F06D25W
1373	18N02F06Q25Z	3227	18N02F07I11S	5081	18N02F06L05I	6935	18N02F06D25R
1374	18N02F07M21A	3228	18N02F07I01C	5082	18N02F06H20Y	6936	18N02F06D20B
1375	18N02F07M16Q	3229	18N02F07E21X	5083	18N02F06H20I	6937	18N02F06D15W
1376	18N02F07M11Q	3230	18N02F07E21S	5084	18N02F06H15D	6938	18N02F11D15C
1377	18N02F06Q15P	3231	18N02F07E16M	5085	18N02F06H10N	6939	18N02F11D10X
1378	18N02F06Q15J	3232	18N02F07A21M	5086	18N02F11D10U	6940	18N02F06Q25X
1379	18N02F07M06V	3233	18N02F07A16H	5087	18N02F11D05Z	6941	18N02F06Q25S
1380	18N02F07M06K	3234	18N02F12A01Y	5088	18N02F06Q20U	6942	18N02F06L20H





GOBERNACIÓN DE ANTIOQUIA



UNIDOS

1381	18N02F06Q05U	3235	18N02F07M16T	5089	18N02F07M06A	6943	18N02F06L20C
1382	18N02F07I21A	3236	18N02F07M06D	5090	18N02F06Q05P	6944	18N02F06H15C
1383	18N02F06L15E	3237	18N02F07I21T	5091	18N02F06L25P	6945	18N02F06H05H
1384	18N02F07I06A	3238	18N02F07I06N	5092	18N02F07I21K	6946	18N02F06D25S
1385	18N02F06L05J	3239	18N02F07E21T	5093	18N02F07I21F	6947	18N02F06D20S
1386	18N02F07I01A	3240	18N02F07E16Y	5094	18N02F06L20Z	6948	18N02F11D10N
1387	18N02F07E21F	3241	18N02F07E16T	5095	18N02F06L15U	6949	18N02F11D10I
1388	18N02F06H15Z	3242	18N02F07E11I	5096	18N02F07I01V	6950	18N02F11D10D
1389	18N02F07E11Q	3243	18N02F07E06I	5097	18N02F07I01K	6951	18N02F11D05I
1390	18N02F06H15J	3244	18N02F07A21Y	5098	18N02F06H20U	6952	18N02F11D05D
1391	18N02F07E11A	3245	18N02F07A16D	5099	18N02F06H15E	6953	18N02F06Q25N
1392	18N02F06H10Z	3246	18N02F07A11T	5100	18N02F07E06V	6954	18N02F06Q15T
1393	18N02F07E06Q	3247	18N02F12A01U	5101	18N02F07E06K	6955	18N02F06Q10N
1394	18N02F06H10J	3248	18N02F12A01P	5102	18N02F07E01A	6956	18N02F06Q05Y
1395	18N02F07E01K	3249	18N02F07M11U	5103	18N02F07A21Q	6957	18N02F06L25Y
1396	18N02F06D20J	3250	18N02F07M01U	5104	18N02F07A21K	6958	18N02F06L20Y
1397	18N02F12A06L	3251	18N02F07M01J	5105	18N02F07A16V	6959	18N02F06L20N
1398	18N02F12A06B	3252	18N02F07I16J	5106	18N02F07A16F	6960	18N02F12A01Q
1399	18N02F12A01G	3253	18N02F07I06Z	5107	18N02F06D15Z	6961	18N02F12A01K
1400	18N02F07M21G	3254	18N02F07E21J	5108	18N02F12A06G	6962	18N02F07M21V
1401	18N02F07I16B	3255	18N02F07E16P	5109	18N02F12A01R	6963	18N02F07M21Q
1402	18N02F07I11B	3256	18N02F07E11U	5110	18N02F07M21R	6964	18N02F06Q20J
1403	18N02F07I06R	3257	18N02F07E11J	5111	18N02F07M16L	6965	18N02F06Q15Z
1404	18N02F07I01R	3258	18N02F07E01P	5112	18N02F07I16R	6966	18N02F06Q15U
1405	18N02F07E16L	3259	18N02F07M22V	5113	18N02F07I16L	6967	18N02F07M11A
1406	18N02F07A21B	3260	18N02F07M17A	5114	18N02F07I06W	6968	18N02F06Q10E
1407	18N02F07A16L	3261	18N02F07I22K	5115	18N02F07I06B	6969	18N02F07I11Q
1408	18N02F12A01H	3262	18N02F07I12V	5116	18N02F07E21L	6970	18N02F06L10Z
1409	18N02F07M21C	3263	18N02F07I07V	5117	18N02F07E21B	6971	18N02F07I06V
1410	18N02F07M16S	3264	18N02F07E07Q	5118	18N02F07E16R	6972	18N02F07I01Q
1411	18N02F07M16M	3265	18N02F07A22Q	5119	18N02F07E11B	6973	18N02F06L05P
1412	18N02F07M11C	3266	18N02F07M22L	5120	18N02F07E06G	6974	18N02F06H25Z
1413	18N02F07M06H	3267	18N02F07M07W	5121	18N02F07E06B	6975	18N02F07E21A
1414	18N02F07M01X	3268	18N02F07M07G	5122	18N02F07E01G	6976	18N02F07E16K
1415	18N02F07I11M	3269	18N02F07I22L	5123	18N02F07A16R	6977	18N02F06H20J
1416	18N02F07I06X	3270	18N02F07I17L	5124	18N02F07A16B	6978	18N02F07E11V
1417	18N02F07I01X	3271	18N02F07I02R	5125	18N02F07A11W	6979	18N02F06H10P





GOBERNACIÓN DE ANTIOQUIA



1418	18N02F07E21C	3272	18N02F07E22L	5126	18N02F07A11R	6980	18N02F07A21A
1419	18N02F07E11X	3273	18N02F07E07R	5127	18N02F12A06H	6981	18N02F06D20Z
1420	18N02F07E01S	3274	18N02F07E02L	5128	18N02F12A06C	6982	18N02F12A06R
1421	18N02F07A16C	3275	18N02F07E02G	5129	18N02F07M21M	6983	18N02F12A01B
1422	18N02F12A01N	3276	18N02F07A22R	5130	18N02F07M06S	6984	18N02F07M16W
1423	18N02F12A01I	3277	18N02F07A17B	5131	18N02F07M01S	6985	18N02F07M11L
1424	18N02F07M21D	3278	18N02F07A12R	5132	18N02F07I16M	6986	18N02F07M06B
1425	18N02F07M16N	3279	18N02F07M12S	5133	18N02F07I16H	6987	18N02F07M01G
1426	18N02F07M06I	3280	18N02F07M02H	5134	18N02F07I01M	6988	18N02F07I21W
1427	18N02F07I21N	3281	18N02F07I22X	5135	18N02F07I01H	6989	18N02F07I21R
1428	18N02F07I01N	3282	18N02F07I17H	5136	18N02F07E11M	6990	18N02F07I21L
1429	18N02F07E21Y	3283	18N02F07I12C	5137	18N02F07A16S	6991	18N02F07I21G
1430	18N02F07E21D	3284	18N02F07E17S	5138	18N02F07M21T	6992	18N02F07I11G
1431	18N02F07E06Y	3285	18N02F07E12X	5139	18N02F07M21I	6993	18N02F07I01B
1432	18N02F07E01Y	3286	18N02F07E07C	5140	18N02F07M16Y	6994	18N02F07E21W
1433	18N02F07E01N	3287	18N02F07M17T	5141	18N02F07M16D	6995	18N02F07E21R
1434	18N02F07A21I	3288	18N02F07M12I	5142	18N02F07M11D	6996	18N02F07E06L
1435	18N02F07A16Y	3289	18N02F07I22I	5143	18N02F07M06Y	6997	18N02F07E01L
1436	18N02F07A16N	3290	18N02F07I07T	5144	18N02F07M06T	6998	18N02F07A21W
1437	18N02F12A01Z	3291	18N02F07I07I	5145	18N02F07M01T	6999	18N02F07A16G
1438	18N02F07M21E	3292	18N02F07I02I	5146	18N02F07M01I	7000	18N02F12A01M
1439	18N02F07M06U	3293	18N02F07I02D	5147	18N02F07I21I	7001	18N02F07M11M
1440	18N02F07M01Z	3294	18N02F07E22N	5148	18N02F07I16Y	7002	18N02F07M01C
1441	18N02F07I21P	3295	18N02F07E02D	5149	18N02F07I16I	7003	18N02F07I21X
1442	18N02F07I01Z	3296	18N02F07A22D	5150	18N02F07I11Y	7004	18N02F07I21H
1443	18N02F07I01J	3297	18N02F07M22U	5151	18N02F07I06T	7005	18N02F07I16S
1444	18N02F07E16U	3298	18N02F07M07P	5152	18N02F07I06D	7006	18N02F07I06S
1445	18N02F07E11Z	3299	18N02F07I22Z	5153	18N02F07I01Y	7007	18N02F07I06C
1446	18N02F07E11P	3300	18N02F07I07U	5154	18N02F07E21I	7008	18N02F07E16X
1447	18N02F07M17Q	3301	18N02F07I07J	5155	18N02F07E06T	7009	18N02F07E16C
1448	18N02F07M07V	3302	18N02F07E17E	5156	18N02F07E01D	7010	18N02F07E11S
1449	18N02F07M02K	3303	18N02F07E02Z	5157	18N02F12A01E	7011	18N02F07E06C
1450	18N02F07I17Q	3304	18N02F07E02U	5158	18N02F07M16Z	7012	18N02F07E01X
1451	18N02F07I12Q	3305	18N02F07M23F	5159	18N02F07M01E	7013	18N02F07A11S
1452	18N02F07I12F	3306	18N02F07M18V	5160	18N02F07I21E	7014	18N02F12A06D
1453	18N02F07I02V	3307	18N02F07M18F	5161	18N02F07I16Z	7015	18N02F07M01Y
1454	18N02F07I02K	3308	18N02F07M13Q	5162	18N02F07I11Z	7016	18N02F07I16T





GOBERNACIÓN DE ANTIOQUIA



UNIDOS

1455	18N02F07E17K	3309	18N02F07M13A	5163	18N02F07I01P	7017	18N02F07I16D
1456	18N02F07E07F	3310	18N02F07M03R	5164	18N02F07A21U	7018	18N02F07I11T
1457	18N02F07A22A	3311	18N02F07M03L	5165	18N02F07A16J	7019	18N02F07I11D
1458	18N02F07A17A	3312	18N02F07M03A	5166	18N02F07A11Z	7020	18N02F07I01D
1459	18N02F07A12V	3313	18N02F07I23V	5167	18N02F07M22F	7021	18N02F07E16I
1460	18N02F07M22R	3314	18N02F07I18W	5168	18N02F07M17V	7022	18N02F07E16D
1461	18N02F07M12R	3315	18N02F07I18K	5169	18N02F07M17K	7023	18N02F07A21N
1462	18N02F07I07W	3316	18N02F07I08K	5170	18N02F07M17F	7024	18N02F07A21D
1463	18N02F07I07L	3317	18N02F07I08R	5171	18N02F07M12K	7025	18N02F07A16T
1464	18N02F07I02W	3318	18N02F07I08G	5172	18N02F07M12F	7026	18N02F07A16I
1465	18N02F07I02G	3319	18N02F07I03Q	5173	18N02F07M07Q	7027	18N02F07M21U
1466	18N02F07E12W	3320	18N02F07I03G	5174	18N02F07I22A	7028	18N02F07M16U
1467	18N02F07A22G	3321	18N02F07I03B	5175	18N02F07I17V	7029	18N02F07M16E
1468	18N02F07M22M	3322	18N02F07E23V	5176	18N02F07I07K	7030	18N02F07I21J
1469	18N02F07M07X	3323	18N02F07E13R	5177	18N02F07I02A	7031	18N02F07I16U
1470	18N02F07M02S	3324	18N02F07E08L	5178	18N02F07E17Q	7032	18N02F07I06J
1471	18N02F07M02M	3325	18N02F07E03R	5179	18N02F07E07A	7033	18N02F07I01E
1472	18N02F07I22S	3326	18N02F07A18F	5180	18N02F07E02F	7034	18N02F07E06Z
1473	18N02F07I22M	3327	18N02F07M18M	5181	18N02F07A22F	7035	18N02F07E06U
1474	18N02F07I17C	3328	18N02F07M13H	5182	18N02F07A17V	7036	18N02F07E01E
1475	18N02F07E17M	3329	18N02F07M03S	5183	18N02F07A17F	7037	18N02F07A21Z
1476	18N02F07E12C	3330	18N02F07M03H	5184	18N02F07M07B	7038	18N02F07A21J
1477	18N02F07A22H	3331	18N02F07I23H	5185	18N02F07I17W	7039	18N02F07A16U
1478	18N02F07A22C	3332	18N02F07I13S	5186	18N02F07E22G	7040	18N02F12A02K
1479	18N02F07A12S	3333	18N02F07I13C	5187	18N02F07E17B	7041	18N02F07M07K
1480	18N02F07M17I	3334	18N02F07I08C	5188	18N02F07E12B	7042	18N02F07M02F
1481	18N02F07M12T	3335	18N02F07E23H	5189	18N02F07M22S	7043	18N02F07M02A
1482	18N02F07M02N	3336	18N02F07E18X	5190	18N02F07M12X	7044	18N02F07I22Q
1483	18N02F07I17Y	3337	18N02F07E18S	5191	18N02F07M12C	7045	18N02F07I17F
1484	18N02F07E22Y	3338	18N02F07E03M	5192	18N02F07M02X	7046	18N02F07I12K
1485	18N02F07E22T	3339	18N02F07E03H	5193	18N02F07I17S	7047	18N02F07I12A
1486	18N02F07E12Y	3340	18N02F07A23C	5194	18N02F07I07X	7048	18N02F07I07Q
1487	18N02F07E12N	3341	18N02F07A18S	5195	18N02F07I02H	7049	18N02F07E22V
1488	18N02F07M22J	3342	18N02F07A13X	5196	18N02F07I02C	7050	18N02F07E22K
1489	18N02F07M07E	3343	18N02F07M13D	5197	18N02F07E22H	7051	18N02F07E17A
1490	18N02F07M02E	3344	18N02F07M03Y	5198	18N02F07E02X	7052	18N02F07E07K
1491	18N02F07I22P	3345	18N02F07I23N	5199	18N02F07A17H	7053	18N02F07A17K





GOBERNACIÓN DE ANTIOQUIA



UNIDOS

1492	18N02F07I02P	3346	18N02F07I03Y	5200	18N02F07M22N	7054	18N02F07A12Q
1493	18N02F07I02E	3347	18N02F07E23T	5201	18N02F07M12Y	7055	18N02F12A02G
1494	18N02F07E17P	3348	18N02F07E23N	5202	18N02F07M07T	7056	18N02F12A02B
1495	18N02F07E02E	3349	18N02F07E18Y	5203	18N02F07M02D	7057	18N02F07M22G
1496	18N02F07M13L	3350	18N02F07E13T	5204	18N02F07I22T	7058	18N02F07M07R
1497	18N02F07M08V	3351	18N02F07E03T	5205	18N02F07I12Y	7059	18N02F07M02W
1498	18N02F07M08W	3352	18N02F07E03I	5206	18N02F07I12T	7060	18N02F07M02B
1499	18N02F07M08A	3353	18N02F07A13Y	5207	18N02F07E22I	7061	18N02F07I07R
1500	18N02F07I23G	3354	18N02F07M13U	5208	18N02F07E17T	7062	18N02F07I07G
1501	18N02F07I18V	3355	18N02F07M03Z	5209	18N02F07E02Y	7063	18N02F07E17W
1502	18N02F07I08V	3356	18N02F07M03J	5210	18N02F07A22I	7064	18N02F07E17L
1503	18N02F07I08F	3357	18N02F07I18U	5211	18N02F07A17Y	7065	18N02F07E17G
1504	18N02F07I03V	3358	18N02F07I18E	5212	18N02F07M12J	7066	18N02F12A02H
1505	18N02F07E23L	3359	18N02F07E18E	5213	18N02F07I17E	7067	18N02F07I22C
1506	18N02F07E08K	3360	18N02F07E13U	5214	18N02F07E22Z	7068	18N02F07I17M
1507	18N02F07E08G	3361	18N02F07E08Z	5215	18N02F07E22U	7069	18N02F07I02X
1508	18N02F07E03L	3362	18N02F07A13U	5216	18N02F07E22J	7070	18N02F07I02S
1509	18N02F07E03A	3363	18N02F07M19K	5217	18N02F07E17Z	7071	18N02F07E22S
1510	18N02F07A23V	3364	18N02F07M04Q	5218	18N02F07E12P	7072	18N02F07E17H
1511	18N02F07E03B	3365	18N02F07M04K	5219	18N02F07E02J	7073	18N02F07E07H
1512	18N02F07A13Q	3366	18N02F07M04F	5220	18N02F07A12U	7074	18N02F07E02S
1513	18N02F07M13S	3367	18N02F07I24V	5221	18N02F07M23G	7075	18N02F07E02M
1514	18N02F07M03M	3368	18N02F07I24A	5222	18N02F07M18Q	7076	18N02F07E02H
1515	18N02F07I18H	3369	18N02F07I19Q	5223	18N02F07M18L	7077	18N02F07M22D
1516	18N02F07I13M	3370	18N02F07I19F	5224	18N02F07M13W	7078	18N02F07M07N
1517	18N02F07I08M	3371	18N02F07I14F	5225	18N02F07M13K	7079	18N02F07M02I
1518	18N02F07I08H	3372	18N02F07E24V	5226	18N02F07I18B	7080	18N02F07E17I
1519	18N02F07I03M	3373	18N02F07E09F	5227	18N02F07E23R	7081	18N02F07E12I
1520	18N02F07E13H	3374	18N02F07A19A	5228	18N02F07E23F	7082	18N02F07E07N
1521	18N02F07E08C	3375	18N02F07M14W	5229	18N02F07E13W	7083	18N02F07A17N
1522	18N02F07E03C	3376	18N02F07I19B	5230	18N02F07E13L	7084	18N02F07M22P
1523	18N02F07A18X	3377	18N02F07I09G	5231	18N02F07E13G	7085	18N02F07M22E
1524	18N02F07A18C	3378	18N02F07I04G	5232	18N02F07E13B	7086	18N02F07M12U
1525	18N02F07M18I	3379	18N02F07E19R	5233	18N02F07E08Q	7087	18N02F07M07Z
1526	18N02F07M18D	3380	18N02F07E19L	5234	18N02F07E08B	7088	18N02F07M02Z
1527	18N02F07M03T	3381	18N02F07E14L	5235	18N02F07E03W	7089	18N02F07M02P
1528	18N02F07I23Y	3382	18N02F07E14B	5236	18N02F07A23F	7090	18N02F07M02J





GOBERNACIÓN DE ANTIOQUIA



UNIDOS

1529	18N02F07I23T	3383	18N02F07E04W	5237	18N02F07M13X	7091	18N02F07I22E
1530	18N02F07E23I	3384	18N02F07A24G	5238	18N02F07M13C	7092	18N02F07I17Z
1531	18N02F07E18N	3385	18N02F07A24B	5239	18N02F07I23X	7093	18N02F07I17U
1532	18N02F07E08N	3386	18N02F07M14X	5240	18N02F07I18M	7094	18N02F07I12U
1533	18N02F07E08I	3387	18N02F07M14H	5241	18N02F07I08X	7095	18N02F07I12P
1534	18N02F07M13P	3388	18N02F07M09X	5242	18N02F07I08S	7096	18N02F07I12J
1535	18N02F07M13E	3389	18N02F07M09M	5243	18N02F07I03S	7097	18N02F07I12E
1536	18N02F07M08Z	3390	18N02F07M04C	5244	18N02F07E23M	7098	18N02F07I07Z
1537	18N02F07M08E	3391	18N02F07I19H	5245	18N02F07E13S	7099	18N02F07E22E
1538	18N02F07I23Z	3392	18N02F07I14C	5246	18N02F07E03S	7100	18N02F07E12U
1539	18N02F07I18J	3393	18N02F07E19M	5247	18N02F07A23X	7101	18N02F07E12J
1540	18N02F07I13Z	3394	18N02F07E04H	5248	18N02F07M18T	7102	18N02F07E02P
1541	18N02F07I13E	3395	18N02F07A19X	5249	18N02F07M13I	7103	18N02F07A22U
1542	18N02F07E23U	3396	18N02F07A19H	5250	18N02F07M08Y	7104	18N02F07A22P
1543	18N02F07E03Z	3397	18N02F07M14I	5251	18N02F07M08T	7105	18N02F07A17P
1544	18N02F07A23Z	3398	18N02F07M09I	5252	18N02F07M03I	7106	18N02F07A12Z
1545	18N02F07A18U	3399	18N02F07M04I	5253	18N02F07I23I	7107	18N02F07M18W
1546	18N02F07M14A	3400	18N02F07I14T	5254	18N02F07I18I	7108	18N02F07M18R
1547	18N02F07M04V	3401	18N02F07I14I	5255	18N02F07I03N	7109	18N02F07M13V
1548	18N02F07M04A	3402	18N02F07I09N	5256	18N02F07E18T	7110	18N02F07M13G
1549	18N02F07E24Q	3403	18N02F07E14T	5257	18N02F07E18D	7111	18N02F07M13B
1550	18N02F07E09V	3404	18N02F07A24T	5258	18N02F07E13D	7112	18N02F07M08B
1551	18N02F07E04V	3405	18N02F07A24D	5259	18N02F07E08Y	7113	18N02F07I23B
1552	18N02F07A24K	3406	18N02F07M09J	5260	18N02F07E08D	7114	18N02F07I18G
1553	18N02F07A14V	3407	18N02F07I14U	5261	18N02F07A23T	7115	18N02F07I18A
1554	18N02F07A14Q	3408	18N02F07I04U	5262	18N02F07A18N	7116	18N02F07I13G
1555	18N02F07M14B	3409	18N02F07E24E	5263	18N02F07A18D	7117	18N02F07I03W
1556	18N02F07M09R	3410	18N02F07E19E	5264	18N02F07M18P	7118	18N02F07I03L
1557	18N02F07M04R	3411	18N02F07E14U	5265	18N02F07M03E	7119	18N02F07E18V
1558	18N02F07I24B	3412	18N02F07E09Z	5266	18N02F07I23P	7120	18N02F07E18W
1559	18N02F07I14W	3413	18N02F07A19J	5267	18N02F07I08P	7121	18N02F07E18B
1560	18N02F07E24L	3414	18N02F07M05K	5268	18N02F07I08J	7122	18N02F07E08A
1561	18N02F07E09R	3415	18N02F07I25V	5269	18N02F07I03Z	7123	18N02F07A23K
1562	18N02F07A19W	3416	18N02F07E20V	5270	18N02F07I24K	7124	18N02F07A18K
1563	18N02F07A19B	3417	18N02F07E20K	5271	18N02F07I14V	7125	18N02F07M18C
1564	18N02F07I19S	3418	18N02F07E20A	5272	18N02F07I09Q	7126	18N02F07M08S
1565	18N02F07I14S	3419	18N02F07E15F	5273	18N02F07E14A	7127	18N02F07I23C





GOBERNACIÓN DE ANTIOQUIA



UNIDOS

1566	18N02F07I09X	3420	18N02F07E05A	5274	18N02F07M09G	7128	18N02F07I03X
1567	18N02F07I09M	3421	18N02F07A25A	5275	18N02F07I19G	7129	18N02F07E18C
1568	18N02F07I09H	3422	18N02F07A15V	5276	18N02F07I09W	7130	18N02F07E08H
1569	18N02F07I04H	3423	18N02F07M15B	5277	18N02F07I04W	7131	18N02F07M18Y
1570	18N02F07E04X	3424	18N02F07M10R	5278	18N02F07E24B	7132	18N02F07M08I
1571	18N02F07A19M	3425	18N02F07M10L	5279	18N02F07E09G	7133	18N02F07M03N
1572	18N02F07M04N	3426	18N02F07M10H	5280	18N02F07E04L	7134	18N02F07I23D
1573	18N02F07M04D	3427	18N02F07M05L	5281	18N02F07M14S	7135	18N02F07I18Y
1574	18N02F07I24N	3428	18N02F07M05H	5282	18N02F07M14C	7136	18N02F07I18T
1575	18N02F07I19T	3429	18N02F07M05C	5283	18N02F07M09C	7137	18N02F07I18N
1576	18N02F07I19N	3430	18N02F07I25S	5284	18N02F07M04H	7138	18N02F07I08T
1577	18N02F07I14N	3431	18N02F07I25G	5285	18N02F07I09C	7139	18N02F07I08D
1578	18N02F07I09Y	3432	18N02F07I20S	5286	18N02F07E24H	7140	18N02F07I03I
1579	18N02F07E14N	3433	18N02F07I05X	5287	18N02F07E24C	7141	18N02F07I03D
1580	18N02F07E09D	3434	18N02F07I05R	5288	18N02F07E19S	7142	18N02F07A18I
1581	18N02F07E04Y	3435	18N02F07I05S	5289	18N02F07E14M	7143	18N02F07M08J
1582	18N02F07E04N	3436	18N02F07I05H	5290	18N02F07E14H	7144	18N02F07M03U
1583	18N02F07M14E	3437	18N02F07E25B	5291	18N02F07A14X	7145	18N02F07M03P
1584	18N02F07M04U	3438	18N02F07E10X	5292	18N02F07E24N	7146	18N02F07E23P
1585	18N02F07I24U	3439	18N02F07E10B	5293	18N02F07E19T	7147	18N02F07E18P
1586	18N02F07I09P	3440	18N02F07E05H	5294	18N02F07E19N	7148	18N02F07E13E
1587	18N02F07I04J	3441	18N02F07E05B	5295	18N02F07E19D	7149	18N02F07E08P
1588	18N02F07E24Z	3442	18N02F07E05C	5296	18N02F07E09T	7150	18N02F07E03E
1589	18N02F07E19P	3443	18N02F07A25B	5297	18N02F07E09I	7151	18N02F07A23U
1590	18N02F07E09J	3444	18N02F07A25C	5298	18N02F07E04D	7152	18N02F07A18E
1591	18N02F07A24U	3445	18N02F07A20M	5299	18N02F07M14J	7153	18N02F07M19F
1592	18N02F07A19P	3446	18N02F07A20H	5300	18N02F07M04Z	7154	18N02F07M19A
1593	18N02F07A14Z	3447	18N02F07A20C	5301	18N02F07M04J	7155	18N02F07M14V
1594	18N02F07M15F	3448	18N02F07A15R	5302	18N02F07I24J	7156	18N02F07M09K
1595	18N02F07M10V	3449	18N02F07A15S	5303	18N02F07I19P	7157	18N02F07M09A
1596	18N02F07M05F	3450	18N02F07M10I	5304	18N02F07I14Z	7158	18N02F07I19A
1597	18N02F07M05A	3451	18N02F07I25D	5305	18N02F07I09E	7159	18N02F07I14Q
1598	18N02F07I15Q	3452	18N02F07I20D	5306	18N02F07E24U	7160	18N02F07I09V
1599	18N02F07I10A	3453	18N02F07I10N	5307	18N02F07E24P	7161	18N02F07I09A
1600	18N02F07E20Q	3454	18N02F07I05N	5308	18N02F07E14J	7162	18N02F07E19V
1601	18N02F07E20F	3455	18N02F07I05I	5309	18N02F07E04Z	7163	18N02F07E19A
1602	18N02F07E10Q	3456	18N02F07E20Y	5310	18N02F07E04E	7164	18N02F07E14K





GOBERNACIÓN DE ANTIOQUIA



UNIDOS

1603	18N02F07E05V	3457	18N02F07E10D	5311	18N02F07A24Z	7165	18N02F07E04Q
1604	18N02F07E05Q	3458	18N02F07E05Y	5312	18N02F07I15V	7166	18N02F07E04K
1605	18N02F07A25V	3459	18N02F07E05N	5313	18N02F07I15F	7167	18N02F07M19B
1606	18N02F07A20K	3460	18N02F07A15Y	5314	18N02F07I05K	7168	18N02F07M14R
1607	18N02F07I25B	3461	18N02F07M05P	5315	18N02F07E25V	7169	18N02F07M14G
1608	18N02F07I20G	3462	18N02F07I25P	5316	18N02F07E10V	7170	18N02F07M09W
1609	18N02F07I20H	3463	18N02F07I20E	5317	18N02F07E10K	7171	18N02F07I24W
1610	18N02F07I15M	3464	18N02F07I15J	5318	18N02F07E10F	7172	18N02F07I24G
1611	18N02F07I10C	3465	18N02F07I15E	5319	18N02F07M10C	7173	18N02F07I19R
1612	18N02F07E20R	3466	18N02F07E25Z	5320	18N02F07M05M	7174	18N02F07I09B
1613	18N02F07E20S	3467	18N02F07E25U	5321	18N02F07I25L	7175	18N02F07I04R
1614	18N02F07E15R	3468	18N02F07E20E	5322	18N02F07I15S	7176	18N02F07E24W
1615	18N02F07E15M	3469	18N02F07E10Z	5323	18N02F07I15L	7177	18N02F07E24R
1616	18N02F07E10S	3470	18N02F07E10U	5324	18N02F07I15G	7178	18N02F07E09W
1617	18N02F07A25M	3471	18N02F07E10J	5325	18N02F07I05L	7179	18N02F07E09L
1618	18N02F07A25G	3472	18N02F07A20Z	5326	18N02F07E25C	7180	18N02F07M04X
1619	18N02F07A20X	3473	18N02F07N01A	5327	18N02F07E20C	7181	18N02F07M04M
1620	18N02F07A20G	3474	18N02F07J21V	5328	18N02F07E15X	7182	18N02F07I24S
1621	18N02F07A15W	3475	18N02F07J16A	5329	18N02F07E15S	7183	18N02F07I24H
1622	18N02F07M10T	3476	18N02F07J06V	5330	18N02F07E15H	7184	18N02F07I04M
1623	18N02F07M05T	3477	18N02F07F16K	5331	18N02F07E05S	7185	18N02F07E14X
1624	18N02F07I20N	3478	18N02F07F11V	5332	18N02F07A25S	7186	18N02F07E04S
1625	18N02F07E25T	3479	18N02F07F06V	5333	18N02F07M05Y	7187	18N02F07A19C
1626	18N02F07E25N	3480	18N02F07F06F	5334	18N02F07I10D	7188	18N02F07M14N
1627	18N02F07E20I	3481	18N02F07F06A	5335	18N02F07I05Y	7189	18N02F07M09Y
1628	18N02F07E15D	3482	18N02F07F01A	5336	18N02F07E25Y	7190	18N02F07I24Y
1629	18N02F07E10I	3483	18N02F07B21V	5337	18N02F07I25E	7191	18N02F07I09I
1630	18N02F07E05D	3484	18N02F07B16Q	5338	18N02F07I20Z	7192	18N02F07I04I
1631	18N02F07A25T	3485	18N02F07B16F	5339	18N02F07I20U	7193	18N02F07E24T
1632	18N02F07A20Y	3486	18N02F07J21B	5340	18N02F07I10E	7194	18N02F07E14I
1633	18N02F07A15T	3487	18N02F07J16L	5341	18N02F07I05E	7195	18N02F07E14D
1634	18N02F07M10P	3488	18N02F07J01W	5342	18N02F07E25J	7196	18N02F07A19I
1635	18N02F07M05Z	3489	18N02F07J01L	5343	18N02F07E20Z	7197	18N02F07M09U
1636	18N02F07I15Z	3490	18N02F07F11G	5344	18N02F07E20P	7198	18N02F07I24P
1637	18N02F07I10J	3491	18N02F07F01R	5345	18N02F07E15Z	7199	18N02F07I24E
1638	18N02F07I05J	3492	18N02F07F01G	5346	18N02F07A15Z	7200	18N02F07I19E
1639	18N02F07E20U	3493	18N02F07B11W	5347	18N02F07J21A	7201	18N02F07I14P





GOBERNACIÓN DE ANTIOQUIA



1640	18N02F07A25U	3494	18N02F07J21H	5348	18N02F07J06Q	7202	18N02F07E24J
1641	18N02F07A15U	3495	18N02F07J21C	5349	18N02F07F16F	7203	18N02F07E19J
1642	18N02F07J21F	3496	18N02F07J11S	5350	18N02F07F06Q	7204	18N02F07A24P
1643	18N02F07J16V	3497	18N02F07J06H	5351	18N02F07B21K	7205	18N02F07A19Z
1644	18N02F07J11F	3498	18N02F07J01X	5352	18N02F07B21A	7206	18N02F07A19U
1645	18N02F07F21A	3499	18N02F07J01S	5353	18N02F07B11Q	7207	18N02F07M15A
1646	18N02F07F11Q	3500	18N02F07J01C	5354	18N02F07N01R	7208	18N02F07M10Q
1647	18N02F07B16A	3501	18N02F07F06X	5355	18N02F07J16W	7209	18N02F07I25F
1648	18N02F07J16R	3502	18N02F07F01M	5356	18N02F07J11G	7210	18N02F07I25A
1649	18N02F07J11L	3503	18N02F07B16S	5357	18N02F07J06W	7211	18N02F07I20Q
1650	18N02F07J06L	3504	18N02F07B16H	5358	18N02F07J06G	7212	18N02F07I20K
1651	18N02F07J06B	3505	18N02F07J16N	5359	18N02F07J01B	7213	18N02F07I10F
1652	18N02F07F21L	3506	18N02F07J06N	5360	18N02F07F16R	7214	18N02F07I05A
1653	18N02F07F21B	3507	18N02F07J06D	5361	18N02F07F11W	7215	18N02F07E25Q
1654	18N02F07F16L	3508	18N02F07F16N	5362	18N02F07F11B	7216	18N02F07E25F
1655	18N02F07F11R	3509	18N02F07F11Y	5363	18N02F07F06W	7217	18N02F07E15V
1656	18N02F07B21L	3510	18N02F07F11N	5364	18N02F07N01H	7218	18N02F07A25F
1657	18N02F07B21B	3511	18N02F07F06Y	5365	18N02F07J21X	7219	18N02F07A20A
1658	18N02F07B16W	3512	18N02F07F06D	5366	18N02F07J21M	7220	18N02F07M10G
1659	18N02F07B16G	3513	18N02F07F01D	5367	18N02F07J16C	7221	18N02F07M05W
1660	18N02F07J16X	3514	18N02F07B21I	5368	18N02F07J06S	7222	18N02F07I20X
1661	18N02F07F21S	3515	18N02F07B21D	5369	18N02F07B16M	7223	18N02F07I20L
1662	18N02F07F11C	3516	18N02F07J21U	5370	18N02F07B16C	7224	18N02F07I20M
1663	18N02F07N01D	3517	18N02F07J16J	5371	18N02F07J11I	7225	18N02F07I20B
1664	18N02F07J21N	3518	18N02F07J11E	5372	18N02F07J06I	7226	18N02F07I10W
1665	18N02F07F11I	3519	18N02F07F21J	5373	18N02F07F01T	7227	18N02F07I05B
1666	18N02F07F06N	3520	18N02F07F21E	5374	18N02F07B21N	7228	18N02F07E25R
1667	18N02F07F01Y	3521	18N02F07F11J	5375	18N02F07B16Y	7229	18N02F07E25G
1668	18N02F07J11J	3522	18N02F07F01E	5376	18N02F07B16N	7230	18N02F07E20B
1669	18N02F07J06Z	3523	18N02F07B11Z	5377	18N02F07B16I	7231	18N02F07E10C
1670	18N02F07F16U	3524	18N02F07J22A	5378	18N02F07N01E	7232	18N02F07E05G
1671	18N02F07F11Z	3525	18N02F07J17Q	5379	18N02F07J21P	7233	18N02F07A25X
1672	18N02F07F06Z	3526	18N02F07J07A	5380	18N02F07J16E	7234	18N02F07A25H
1673	18N02F07B16E	3527	18N02F07F22K	5381	18N02F07J01P	7235	18N02F07A20B
1674	18N02F07J22Q	3528	18N02F07B22F	5382	18N02F07F16J	7236	18N02F07M05N
1675	18N02F07J07V	3529	18N02F07J22L	5383	18N02F07F06J	7237	18N02F07I25T
1676	18N02F07J07F	3530	18N02F07J22G	5384	18N02F07B21U	7238	18N02F07I15D





GOBERNACIÓN DE ANTIOQUIA



UNIDOS

1677	18N02F07J02K	3531	18N02F07J22B	5385	18N02F07B21J	7239	18N02F07I10T
1678	18N02F07F22A	3532	18N02F07J12W	5386	18N02F07B16Z	7240	18N02F07E25I
1679	18N02F07F17V	3533	18N02F07F22W	5387	18N02F07F22V	7241	18N02F07E15Y
1680	18N02F07F12Q	3534	18N02F07F22R	5388	18N02F07F17Q	7242	18N02F07E15T
1681	18N02F07F02Q	3535	18N02F07F17G	5389	18N02F07F17A	7243	18N02F07E10Y
1682	18N02F07B22K	3536	18N02F07F12W	5390	18N02F07F12K	7244	18N02F07A25N
1683	18N02F07J02G	3537	18N02F07F07B	5391	18N02F07F12A	7245	18N02F07A25I
1684	18N02F07J02B	3538	18N02F07B22W	5392	18N02F07F07F	7246	18N02F07M05U
1685	18N02F07F12R	3539	18N02F07B22L	5393	18N02F07F02K	7247	18N02F07M05E
1686	18N02F07F12G	3540	18N02F07J17S	5394	18N02F07F02F	7248	18N02F07I25J
1687	18N02F07F02L	3541	18N02F07J17N	5395	18N02F07B17V	7249	18N02F07I20J
1688	18N02F07J12I	3542	18N02F07J12C	5396	18N02F07B17F	7250	18N02F07I10Z
1689	18N02F07J07M	3543	18N02F07J07S	5397	18N02F07J07L	7251	18N02F07E05Z
1690	18N02F07J02T	3544	18N02F07J07N	5398	18N02F07F22B	7252	18N02F07E05U
1691	18N02F07F22S	3545	18N02F07J02S	5399	18N02F07F17L	7253	18N02F07E05P
1692	18N02F07F17D	3546	18N02F07F22X	5400	18N02F07F17B	7254	18N02F07A25P
1693	18N02F07F07C	3547	18N02F07F22D	5401	18N02F07F12L	7255	18N02F07N01V
1694	18N02F07F02M	3548	18N02F07F07X	5402	18N02F07F07R	7256	18N02F07J11V
1695	18N02F07F02N	3549	18N02F07F07T	5403	18N02F07B22B	7257	18N02F07J11K
1696	18N02F07B22D	3550	18N02F07F02X	5404	18N02F07B17L	7258	18N02F07J11A
1697	18N02F07B17C	3551	18N02F07F02S	5405	18N02F07B12W	7259	18N02F07F21K
1698	18N02F07B17D	3552	18N02F07F22J	5406	18N02F07J22S	7260	18N02F07F11F
1699	18N02F07B12T	3553	18N02F07F17P	5407	18N02F07J17T	7261	18N02F07J16G
1700	18N02F07F22U	3554	18N02F07F17J	5408	18N02F07J12N	7262	18N02F07J16B
1701	18N02F07F12J	3555	18N02F07B22Z	5409	18N02F07J07C	7263	18N02F07J11B
1702	18N02F07F02Z	3556	18N02F07F23F	5410	18N02F07J02X	7264	18N02F07F11L
1703	18N02F07B17Z	3557	18N02F07F23A	5411	18N02F07F22T	7265	18N02F07F06R
1704	18N02F07B17E	3558	18N02F07F13V	5412	18N02F07F12T	7266	18N02F07F06L
1705	18N02F07B12Z	3559	18N02F07F13K	5413	18N02F07F12M	7267	18N02F07B21G
1706	18N02F07J13V	3560	18N02F07F13A	5414	18N02F07F12N	7268	18N02F07J16M
1707	18N02F07J08V	3561	18N02F07F03K	5415	18N02F07F07Y	7269	18N02F07J11X
1708	18N02F07J08Q	3562	18N02F07B18Q	5416	18N02F07F07N	7270	18N02F07J06X
1709	18N02F07J03V	3563	18N02F07B18A	5417	18N02F07F02H	7271	18N02F07F16X
1710	18N02F07J03K	3564	18N02F07J18G	5418	18N02F07F02I	7272	18N02F07F16M
1711	18N02F07B23F	3565	18N02F07J13G	5419	18N02F07B22I	7273	18N02F07F16H
1712	18N02F07B18F	3566	18N02F07F13G	5420	18N02F07B17X	7274	18N02F07F11M
1713	18N02F07B13V	3567	18N02F07F08R	5421	18N02F07B17M	7275	18N02F07F06S





GOBERNACIÓN DE ANTIOQUIA



1714	18N02F07J18R	3568	18N02F07B23L	5422	18N02F07J17J	7276	18N02F07J21T
1715	18N02F07J03W	3569	18N02F07J13H	5423	18N02F07J12Z	7277	18N02F07J16Y
1716	18N02F07J03R	3570	18N02F07J03H	5424	18N02F07F17E	7278	18N02F07J06Y
1717	18N02F07F13W	3571	18N02F07F18H	5425	18N02F07F02U	7279	18N02F07J01I
1718	18N02F07J08C	3572	18N02F07F13H	5426	18N02F07F02P	7280	18N02F07F16I
1719	18N02F07F23X	3573	18N02F07F13C	5427	18N02F07B22U	7281	18N02F07F16D
1720	18N02F07F13M	3574	18N02F07J08T	5428	18N02F07B17P	7282	18N02F07F11D
1721	18N02F07B23X	3575	18N02F07J03D	5429	18N02F07J18F	7283	18N02F07F06I
1722	18N02F07B13X	3576	18N02F07F23Y	5430	18N02F07J03Q	7284	18N02F07B16T
1723	18N02F07J13T	3577	18N02F07F18T	5431	18N02F07F18F	7285	18N02F07B16D
1724	18N02F07J03I	3578	18N02F07F18I	5432	18N02F07F03F	7286	18N02F07B11T
1725	18N02F07B23N	3579	18N02F07F18D	5433	18N02F07B23A	7287	18N02F07J21Z
1726	18N02F07B23D	3580	18N02F07F13T	5434	18N02F07J03G	7288	18N02F07J11Z
1727	18N02F07J13Z	3581	18N02F07F08I	5435	18N02F07F23L	7289	18N02F07J06J
1728	18N02F07J13U	3582	18N02F07B23I	5436	18N02F07F18L	7290	18N02F07F21U
1729	18N02F07F18J	3583	18N02F07B18T	5437	18N02F07F18B	7291	18N02F07F16P
1730	18N02F07F08Z	3584	18N02F07J13P	5438	18N02F07F08G	7292	18N02F07F11E
1731	18N02F07B23Z	3585	18N02F07J08U	5439	18N02F07F03L	7293	18N02F07F06E
1732	18N02F07B18P	3586	18N02F07J03J	5440	18N02F07B18G	7294	18N02F07B21E
1733	18N02F07J04V	3587	18N02F07F18Z	5441	18N02F07J13C	7295	18N02F07J22K
1734	18N02F07F24F	3588	18N02F07F08E	5442	18N02F07J08X	7296	18N02F07J02A
1735	18N02F07F19V	3589	18N02F07F03J	5443	18N02F07F23C	7297	18N02F07F22Q
1736	18N02F07F14A	3590	18N02F07J14Q	5444	18N02F07F18S	7298	18N02F07F22F
1737	18N02F07F04K	3591	18N02F07J09F	5445	18N02F07F03H	7299	18N02F07F07V
1738	18N02F07B19F	3592	18N02F07J04K	5446	18N02F07B23C	7300	18N02F07J12L
1739	18N02F07J09L	3593	18N02F07F09V	5447	18N02F07B13S	7301	18N02F07J07G
1740	18N02F07J09B	3594	18N02F07F09Q	5448	18N02F07J18D	7302	18N02F07J02W
1741	18N02F07J09X	3595	18N02F07B24F	5449	18N02F07J13Y	7303	18N02F07F12B
1742	18N02F07F04S	3596	18N02F07J04G	5450	18N02F07F23T	7304	18N02F07F07W
1743	18N02F07F04H	3597	18N02F07F14W	5451	18N02F07F18Y	7305	18N02F07F07L
1744	18N02F07B24S	3598	18N02F07F14B	5452	18N02F07F03D	7306	18N02F07F02W
1745	18N02F07B19H	3599	18N02F07F09G	5453	18N02F07B18Y	7307	18N02F07F02R
1746	18N02F07B14S	3600	18N02F07F09B	5454	18N02F07B13Y	7308	18N02F07B17G
1747	18N02F07J09I	3601	18N02F07F04G	5455	18N02F07J13J	7309	18N02F07J17M
1748	18N02F07F24Z	3602	18N02F07B24B	5456	18N02F07J13E	7310	18N02F07J17D
1749	18N02F07F24J	3603	18N02F07B19W	5457	18N02F07J03E	7311	18N02F07J12D
1750	18N02F07F19J	3604	18N02F07B19R	5458	18N02F07F03Z	7312	18N02F07J07X





GOBERNACIÓN DE ANTIOQUIA



1751	18N02F07F14T	3605	18N02F07J09C	5459	18N02F07F03U	7313	18N02F07J07Y
1752	18N02F07F14I	3606	18N02F07J04X	5460	18N02F07B23U	7314	18N02F07J07H
1753	18N02F07F14E	3607	18N02F07J04C	5461	18N02F07B18E	7315	18N02F07J07I
1754	18N02F07F09P	3608	18N02F07F24M	5462	18N02F07B13U	7316	18N02F07J02N
1755	18N02F07F04Z	3609	18N02F07F19X	5463	18N02F07J14A	7317	18N02F07J02H
1756	18N02F07B24P	3610	18N02F07F19M	5464	18N02F07J09Q	7318	18N02F07F17T
1757	18N02F07B19I	3611	18N02F07F19C	5465	18N02F07F19K	7319	18N02F07F02C
1758	18N02F07B14T	3612	18N02F07J09T	5466	18N02F07F04Q	7320	18N02F07B22T
1759	18N02F07J05V	3613	18N02F07J09N	5467	18N02F07F04F	7321	18N02F07B22N
1760	18N02F07J05F	3614	18N02F07J04N	5468	18N02F07B24K	7322	18N02F07B17Y
1761	18N02F07F25K	3615	18N02F07F19D	5469	18N02F07J04R	7323	18N02F07J07Z
1762	18N02F07F15Q	3616	18N02F07F09T	5470	18N02F07F24W	7324	18N02F07J07E
1763	18N02F07F10V	3617	18N02F07F04Y	5471	18N02F07F24L	7325	18N02F07J02Z
1764	18N02F07F10Q	3618	18N02F07F04U	5472	18N02F07F19G	7326	18N02F07J02J
1765	18N02F07B25K	3619	18N02F07F04I	5473	18N02F07F14G	7327	18N02F07F17U
1766	18N02F07J05B	3620	18N02F07B24Y	5474	18N02F07F04B	7328	18N02F07F12P
1767	18N02F07F20B	3621	18N02F07B24T	5475	18N02F07F19H	7329	18N02F07F07U
1768	18N02F07B25R	3622	18N02F07B14Z	5476	18N02F07F14X	7330	18N02F07F07J
1769	18N02F07F15X	3623	18N02F07J10A	5477	18N02F07B19C	7331	18N02F07B17U
1770	18N02F07F15M	3624	18N02F07F25Q	5478	18N02F07B14X	7332	18N02F07J03A
1771	18N02F07F10S	3625	18N02F07F20V	5479	18N02F07J09E	7333	18N02F07F18K
1772	18N02F07F10H	3626	18N02F07F20A	5480	18N02F07J04T	7334	18N02F07F13F
1773	18N02F07F10C	3627	18N02F07F10A	5481	18N02F07F24P	7335	18N02F07B13Q
1774	18N02F07B20S	3628	18N02F07F05A	5482	18N02F07F24D	7336	18N02F07J13L
1775	18N02F07B20H	3629	18N02F07B25A	5483	18N02F07F19T	7337	18N02F07J08W
1776	18N02F07B15S	3630	18N02F07B20A	5484	18N02F07F14N	7338	18N02F07J08B
1777	18N02F07J05T	3631	18N02F07F25G	5485	18N02F07F09D	7339	18N02F07F23G
1778	18N02F07F25Y	3632	18N02F07F20R	5486	18N02F07B19D	7340	18N02F07F13R
1779	18N02F07F25T	3633	18N02F07F15W	5487	18N02F07J10K	7341	18N02F07F13B
1780	18N02F07F25N	3634	18N02F07F15R	5488	18N02F07F25F	7342	18N02F07F03R
1781	18N02F07F20Y	3635	18N02F07F15L	5489	18N02F07F25A	7343	18N02F07B23W
1782	18N02F07F15Y	3636	18N02F07F10R	5490	18N02F07F20Q	7344	18N02F07B18W
1783	18N02F07F25Z	3637	18N02F07B25W	5491	18N02F07F15K	7345	18N02F07J18C
1784	18N02F07F25E	3638	18N02F07B20R	5492	18N02F07F05K	7346	18N02F07J13M
1785	18N02F07F10P	3639	18N02F07F20H	5493	18N02F07F05F	7347	18N02F07J08M
1786	18N02F07F05E	3640	18N02F07F15C	5494	18N02F07B25Q	7348	18N02F07J03X
1787	18N02F07B15Z	3641	18N02F07J05D	5495	18N02F07B25F	7349	18N02F07J03S





GOBERNACIÓN DE ANTIOQUIA



UNIDOS

1788	18N02F06F25A	3642	18N02F07F10D	5496	18N02F07B20Q	7350	18N02F07J03M
1789	18N02F06B20V	3643	18N02F07B25I	5497	18N02F07B20F	7351	18N02F07J03C
1790	18N02F06B20F	3644	18N02F07B20T	5498	18N02F07J05G	7352	18N02F07F08X
1791	18N02F06B20A	3645	18N02F07F15Z	5499	18N02F07F10B	7353	18N02F07F03C
1792	18N02F06F15B	3646	18N02F07F10U	5500	18N02F07F05L	7354	18N02F07J13D
1793	18N02F06F05R	3647	18N02F06F15V	5501	18N02F07B20W	7355	18N02F07J08N
1794	18N02F06B25L	3648	18N02F06F05F	5502	18N02F07B20G	7356	18N02F07J03N
1795	18N02F06B25B	3649	18N02F06B25F	5503	18N02F07J10H	7357	18N02F07F13N
1796	18N02F06B20L	3650	18N02F06B15F	5504	18N02F07J10C	7358	18N02F07F13I
1797	18N02F06B15W	3651	18N02F06F25W	5505	18N02F07J05S	7359	18N02F07F03I
1798	18N02F06B15R	3652	18N02F06F20W	5506	18N02F07J05H	7360	18N02F07B18I
1799	18N02F06B15G	3653	18N02F06F15L	5507	18N02F07F25S	7361	18N02F07B13T
1800	18N02F06B15B	3654	18N02F06F05G	5508	18N02F07F20M	7362	18N02F07J08J
1801	18N02F06F25X	3655	18N02F06F15H	5509	18N02F07F20C	7363	18N02F07B23E
1802	18N02F06F25M	3656	18N02F06F15C	5510	18N02F07F05S	7364	18N02F07J09V
1803	18N02F06F25H	3657	18N02F06F05H	5511	18N02F07B20M	7365	18N02F07J09K
1804	18N02F06F20S	3658	18N02F06B20S	5512	18N02F07J05N	7366	18N02F07J04Q
1805	18N02F06F20H	3659	18N02F06F05N	5513	18N02F07F15D	7367	18N02F07F09A
1806	18N02F06F10X	3660	18N02F06F05D	5514	18N02F07F10N	7368	18N02F07B24Q
1807	18N02F06F10M	3661	18N02F06B25N	5515	18N02F07F10I	7369	18N02F07J14L
1808	18N02F06F05S	3662	18N02F06B10Y	5516	18N02F07B20I	7370	18N02F07J14G
1809	18N02F06B20X	3663	18N02F06F25Z	5517	18N02F07F25J	7371	18N02F07J04W
1810	18N02F06B15M	3664	18N02F06F20Z	5518	18N02F07F20P	7372	18N02F07F24G
1811	18N02F06B15C	3665	18N02F06B25U	5519	18N02F07F20E	7373	18N02F07F24B
1812	18N02F06F25T	3666	18N02F06B25E	5520	18N02F07F15P	7374	18N02F07F19R
1813	18N02F06F25I	3667	18N02F06B20Z	5521	18N02F07F10J	7375	18N02F07J14H
1814	18N02F06F15Y	3668	18N02F06G16K	5522	18N02F07B25P	7376	18N02F07J04H
1815	18N02F06B20Y	3669	18N02F06G16A	5523	18N02F07B25J	7377	18N02F07F19S
1816	18N02F06B20N	3670	18N02F06G01Q	5524	18N02F07B20Z	7378	18N02F07B24X
1817	18N02F06B15N	3671	18N02F06C11F	5525	18N02F07B20U	7379	18N02F07B24C
1818	18N02F06F25U	3672	18N02F06G21G	5526	18N02F07G16V	7380	18N02F07J04I
1819	18N02F06F20U	3673	18N02F06G16W	5527	18N02F06F25V	7381	18N02F07J04E
1820	18N02F06F20P	3674	18N02F06G01R	5528	18N02F06F25K	7382	18N02F07F24U
1821	18N02F06F15J	3675	18N02F06G01B	5529	18N02F06F15Q	7383	18N02F07F19U
1822	18N02F06F15E	3676	18N02F06C21R	5530	18N02F06B25V	7384	18N02F07F14J
1823	18N02F06F05P	3677	18N02F06C11W	5531	18N02F06B10V	7385	18N02F07F09E
1824	18N02F06B25J	3678	18N02F06C11B	5532	18N02F06F25L	7386	18N02F07B24N





1825	18N02F06B15J	3679	18N02F06G16H	5533	18N02F06F25B	7387	18N02F07B14Y
1826	18N02F06G21K	3680	18N02F06G11M	5534	18N02F06F05W	7388	18N02F07F25V
1827	18N02F06G06A	3681	18N02F06G16D	5535	18N02F06B25G	7389	18N02F07F20K
1828	18N02F06G01V	3682	18N02F06G11Z	5536	18N02F06F15X	7390	18N02F07F25L
1829	18N02F06C21A	3683	18N02F06G11P	5537	18N02F06F10S	7391	18N02F07F10G
1830	18N02F06G21R	3684	18N02F06G11E	5538	18N02F06F05C	7392	18N02F07F05W
1831	18N02F06G21L	3685	18N02F06G06P	5539	18N02F06B25M	7393	18N02F07F05G
1832	18N02F06G16R	3686	18N02F06G01E	5540	18N02F06B20H	7394	18N02F07B20L
1833	18N02F06G06L	3687	18N02F06C16E	5541	18N02F06F15T	7395	18N02F07J05X
1834	18N02F06G06B	3688	18N02F06G22V	5542	18N02F06F15D	7396	18N02F07J05C
1835	18N02F06C16R	3689	18N02F06G22Q	5543	18N02F06F10Y	7397	18N02F07F25C
1836	18N02F06C11L	3690	18N02F06G22L	5544	18N02F06B25Y	7398	18N02F07F20S
1837	18N02F06C06W	3691	18N02F06G22G	5545	18N02F06F15P	7399	18N02F07B25X
1838	18N02F06G21S	3692	18N02F06G12V	5546	18N02F06F10Z	7400	18N02F07B25S
1839	18N02F06G21C	3693	18N02F06G12Q	5547	18N02F06F10U	7401	18N02F07B25M
1840	18N02F06G16S	3694	18N02F06G02W	5548	18N02F06F10J	7402	18N02F07B25H
1841	18N02F06G11C	3695	18N02F06G02L	5549	18N02F06B20U	7403	18N02F07F15T
1842	18N02F06C16M	3696	18N02F06G02B	5550	18N02F06B20J	7404	18N02F07F05T
1843	18N02F06C06X	3697	18N02F06C22K	5551	18N02F06G16Q	7405	18N02F07F05N
1844	18N02F06G16Y	3698	18N02F06C12V	5552	18N02F06G16F	7406	18N02F07B25N
1845	18N02F06G11Y	3699	18N02F06C12K	5553	18N02F06G06K	7407	18N02F07J05P
1846	18N02F06G11I	3700	18N02F06C07W	5554	18N02F06G01A	7408	18N02F07F10Z
1847	18N02F06G06Y	3701	18N02F06G22X	5555	18N02F06C21V	7409	18N02F07F10E
1848	18N02F06G01I	3702	18N02F06G07S	5556	18N02F06C21Q	7410	18N02F07F05Z
1849	18N02F06C11I	3703	18N02F06G07C	5557	18N02F06C16K	7411	18N02F07F05J
1850	18N02F06C11D	3704	18N02F06G02C	5558	18N02F06C11V	7412	18N02F07B15U
1851	18N02F06G21U	3705	18N02F06C22M	5559	18N02F06C21B	7413	18N02F07K01F
1852	18N02F06G06U	3706	18N02F06C12C	5560	18N02F06G16X	7414	18N02F07G21V
1853	18N02F06G22W	3707	18N02F06G07Y	5561	18N02F06G16M		
1854	18N02F06G22F	3708	18N02F06G07D	5562	18N02F06G16C		

5. CAPACIDAD ECONÓMICA

La evaluación de la capacidad económica consiste en establecer si la persona natural o jurídica tenga la suficiencia financiera para cumplir con los requisitos mínimos exploratorios de un contrato de concesión, la cual es evaluada a partir del 9 de junio de 2015.

De conformidad con la evaluación económica de fecha 28 de mayo de 2021, el proponente cumple con la capacidad económica para adelantar el proyecto minero contenido en la propuesta de contrato de



concesión, de conformidad con lo establecido en la Ley 1753 del 9 de junio de 2015 – Ley del Plan Nacional de Desarrollo 2015-2018.

6. CONCERTACIÓN CON LA AUTORIDAD MUNICIPAL

El día 4 de MAYO de 2017 entre la Secretaria de Minas de La Gobernación de Antioquia y el Alcalde Municipal de TARAZÁ se realizó jornada en la que luego de socializarse el estado actual del municipio, su caracterización y sus capas geográficas, se definió un área susceptible de vocación minera y al finalizar se suscribió acta de concertación.

El día 2 de AGOSTO de 2017 entre la Secretaria de Minas de La Gobernación de Antioquia y el Alcalde Municipal de VALDIVIA se realizó jornada en la que luego de socializarse el estado actual del municipio, su caracterización y sus capas geográficas, se definió un área susceptible de vocación minera y al finalizar se suscribió acta de concertación.

CONCLUSIONES:

Una vez efectuado el estudio técnico, jurídico y financiero, se determinó que la propuesta de contrato de concesión **S17-11051**, cumple con los requisitos exigidos por la normatividad vigente. Por lo anterior, es viable para presentar en la audiencia pública de participación ciudadana.

Si con la ejecución de las actividades de exploración se establece que las mismas afectan directa o indirectamente la integridad étnica, social, económica y cultural de las comunidades indígenas y/o afrodescendientes, conforme al concepto que emita la autoridad competente, las mismas quedarán sujetas a la realización de la consulta previa, conforme a lo dispuesto en el artículo 330 de la Constitución Política, el convenio 169 de 1991 de la OIT y la Ley 21 de 1991.