



GOBERNACIÓN DE ANTIOQUIA



SECRETARÍA DE MINAS - GOBERNACIÓN DE ANTIOQUIA
DIRECCIÓN DE TITULACION MINERA

INFORME TÉCNICO, ECONÓMICO Y JURÍDICO DE LA PROPUESTA DE
CONTRATO DE CONCESION No. 501148

MINERAL	ARENAS, GRAVAS, MINERALES DE ORO Y SUS CONCENTRADOS
FECHA DE RADICACIÓN	1 DE DICIEMBRE DE 2020
PROPONENTE	MARQUESA GOLD S.A.S.
ÁREA DEFINIDA SUSCEPTIBLE DE CONTRATAR	9497,3285 HECTÁREAS DISTRIBUIDAS EN UNA (01) ZONA.
UBICACIÓN	REMEDIOS, YALÍ, YOLOMBÓ - ANTIOQUIA

MEDELLÍN, SEPTIEMBRE 17 DE 2021





GLOSARIO MINERO

Abandono (industria minera): Fase del Ciclo Minero durante la cual tiene lugar la disminución gradual de la producción, la elaboración del plan de cierre de la mina, el retiro de los equipos mineros, la disposición de activos y excedentes, el cierre y la restauración de las excavaciones mineras, y las actividades para la prevención y la mitigación de los impactos ambientales por el cierre de la operación.

Actividad: Proceso o grupo de operaciones que constituyen una unidad cuyo resultado es un conjunto de bienes o servicios. Los bienes y servicios producidos pueden ser característicos de esa u otra actividad.

Área libre: Área disponible o no adjudicada, que podrá ser otorgada a un solicitante.

Autoridad ambiental: Es la autoridad que tiene a su cargo fiscalizar los recursos naturales renovables, aprobar estudios de impacto ambiental, adoptar términos y guías, aprobar la Licencia Ambiental, delimitar geográficamente las reservas forestales

Autoridad minera: Autoridad nacional que tiene a su cargo la administración de los recursos mineros, titulación, registro, asistencia técnica, fomento, fiscalización y vigilancia de las obligaciones emanadas de los títulos y solicitudes.

Canon superficiario: Contraprestación que cobra la entidad contratante sobre la totalidad del área de la concesión durante la exploración, el montaje y la construcción o sobre las extensiones de las mismas que el contratista retenga para explorar durante el período de explotación.

Catastro Minero Nacional: Conformación física en documentos cartográficos de todas las alinderaciones de las áreas que son objeto de Títulos Mineros o solicitudes para explorar o explotar minerales, así como las áreas de reserva para utilidad pública, parques naturales, zonas de protección ecológica, agrícola o ganadera, perímetros urbanos, entre otros.

Ciclo minero: Diferentes fases que ocurren durante el desarrollo de un proyecto minero.

Derecho a explorar minerales: Es el derecho que se les confiere a los beneficiarios de títulos mineros a realizar, dentro de una zona determinada, trabajos dirigidos a establecer la existencia de depósitos y yacimientos de minerales, la geometría del depósito, la viabilidad técnica de extraerlos, sus reservas en calidad y cantidad comercialmente explotable y el impacto que sobre el medio ambiente y el entorno social puedan causar estos trabajos.

Derecho a explotar: Es el derecho que tiene el beneficiario de un título minero para realizar un conjunto de operaciones que tiene por objeto la extracción o la captación de los minerales yacientes en el suelo o el subsuelo dentro de un área determinada.

Desarrollo sostenible: Desarrollo que conduce al crecimiento económico, a la elevación de la calidad de vida, a la productividad de las personas y al bienestar social, sin agotar la base de los recursos



GOBERNACIÓN DE ANTIOQUIA



naturales renovables en que se sustenta, ni deteriorar el medio ambiente o el derecho de las generaciones futuras a utilizarlo para la satisfacción de sus propias necesidades

Diagnóstico Ambiental de Alternativas -DAA: Estudio elaborado con el fin de suministrar la información requerida para evaluar y comparar las diferentes opciones bajo las cuales sea posible desarrollar un proyecto con el fin de optimizar y racionalizar el uso de los recursos ambientales y evitar o minimizar los riesgos, efectos e impactos negativos

Evaluación de impacto ambiental: Estudio técnico de carácter multidisciplinario, encaminado a predecir, identificar, valorar y corregir los efectos o impactos ambientales que sobre el medio producen determinados proyectos. Procedimiento a través del cual, las autoridades ambientales autorizan proyectos específicos, así como las condiciones a las que se sujetarán para su ejecución.

Licencia ambiental: Autorización que otorga la autoridad competente a una persona natural o jurídica, para la ejecución de un proyecto, obra o actividad. Autorización que otorga la autoridad competente para la construcción, el montaje, la explotación objeto del contrato y el beneficio y para las labores adicionales de exploración durante la etapa de explotación.

Permiso ambiental: Autorización que concede la autoridad ambiental para el uso o el beneficio temporal de un recurso natural.

Plan de Manejo Ambiental –PMA: Instrumento de gestión eminentemente práctico, en el que de manera detallada se establecen las acciones que se requieren para prevenir, mitigar, controlar, compensar y corregir los posibles efectos o impactos ambientales negativos causados en desarrollo de un proyecto, una obra o una actividad; incluye también los planes de seguimiento, evaluación y monitoreo, y los de contingencia. Se diferencia de los estudios DAA y EIA en que éstos son estudios prospectivos que se elaboran para acciones proyectadas, mientras que el PMA tiene como base un escenario real, intervenido, sobre el cual están ocurriendo impactos perfectamente identificables, en la mayoría de los casos.

Polígono: Figura geométrica que representa un área de interés.

Procedimiento administrativo minero: Son los trámites, diligencias y resoluciones que integran el procedimiento gubernativo.

Programa Mínimo Exploratorio –Formato A: Documento que contempla las actividades que se deben ejecutar, la inversión necesaria y los manejos ambientales y laborales mínimos que tendrán que desarrollarse en el desarrollo de las actividades exploratorias.

Programa de Trabajos y Obras –PTO: Es el resultado de los estudios y trabajos de exploración, que presenta el concesionario, antes el vencimiento definitivo de este período, para la aprobación de la autoridad concedente que se anexa al contrato como parte de las obligaciones técnicas.





GOBERNACIÓN DE ANTIOQUIA



Regalía: Contraprestación obligatoria por la explotación de los recursos no renovables.

Título minero: Es el contrato de concesión minera debidamente perfeccionado e inscrito en el Registro Nacional Minero que otorga el derecho a explorar y explotar el suelo y el subsuelo minero de propiedad de la Nación.

Zonas de exclusión de la minería: zona en las que no podrán ejecutarse trabajos y obras de exploración y explotación mineras por estar declaradas y delimitadas como de protección y desarrollo de los recursos naturales renovables o del ambiente.





GOBERNACIÓN DE ANTIOQUIA



SECRETARÍA DE MINAS - GOBERNACIÓN DE ANTIOQUIA
DIRECCIÓN DE TITULACION MINERA
INFORME TÉCNICO, JURÍDICO Y ECONÓMICO DE LA PROPUESTA DE CONTRATO
No. 501148

1. GENERALIDADES:

Mediante el Decreto 4134 de 3 de noviembre de 2011, se creó la Agencia Nacional de Minería ANM, como una agencia estatal de naturaleza especial, adscrita al Ministerio de Minas y Energía, cuyo objeto es la administración integral de los recursos minerales de propiedad del Estado, promover su aprovechamiento óptimo y sostenible.

Ahora bien, mediante convenio interadministrativo No. 002 de 2015, que tiene por objeto: “El Delegatario se obliga a realizar todas las actividades y gestiones técnicas, jurídicas, económicas y administrativas necesarias con recursos propios, para el cabal cumplimiento de la función delegada de conformidad con la constitución política de Colombia” y la Resolución No. 0271 del 18 de abril de 2013, prorrogada mediante las Resoluciones Nos. 0229 del 11 de abril de 2014, 210 del 15 de abril de 2015, 229 del 14 de abril de 2016 y 022 del 20 de enero de 2017, es la Secretaría de Minas de la Gobernación de Antioquia la Autoridad Minera competente en jurisdicción de éste Departamento

Con fundamento en lo anterior, La Secretaria de Minas del Departamento de Antioquia, en uso de sus atribuciones tiene la competencia para evaluar técnica, económica y jurídicamente las propuestas de contrato de concesión que presentan los particulares interesados en desarrollar un proyecto minero.

El proceso de contratación y titulación minera se encuentra a cargo de la Dirección de Titulación Minera de la Secretaria de Minas del Departamento de Antioquia, quien, a través del archivo de la dependencia recepciona los documentos soportes de las propuestas que previamente fueron radicadas a través de la página web de la Agencia Nacional de Minería (www.anm.gov.co).

Previo el otorgamiento del título minero se debe adelantar un procedimiento administrativo en el que se evalúa en primer lugar, que exista un área libre para hacer minería. ¿Qué significa esto? que no tenga superposición con un área excluida para la minería, las cuales se encuentran determinadas en la normatividad que regula la materia, y que no presente superposición con alguna otra propuesta de contrato. En segundo lugar, se evalúa que el interesado cumpla con los requisitos de orden técnico, económico y jurídico previstos en la ley minera para el otorgamiento de un título minero.

Al respecto es de señalar que entre las zonas excluidas de la minería se encuentran: Parques Nacionales Naturales, Parques Nacionales Regionales, Zonas de Reservas Natural Protectoras y los Páramos y Humedales con categoría Ramsar. La Agencia Nacional de Minería, en calidad de Autoridad Minera Nacional, está en constante coordinación con el Ministerio de Ambiente y Desarrollo Sostenible, Parques Nacionales Naturales y las Corporaciones Autónomas Regionales con el fin de mantener actualizadas las áreas excluidas y restringidas de minería, e incluirlos en el Catastro Minero Colombiano.





El objetivo del procedimiento tendiente a la contratación minera, que se encuentra a cargo de la Dirección de Titulación Minera, busca verificar que la propuesta de contrato de concesión reúna la totalidad de los requisitos definidos por la normatividad minera, tales como:

- Verificación de requisitos técnicos, económicos y jurídicos
- Concertación con los entes territoriales
- Participación ciudadana

De acuerdo con los lineamientos de las sentencias proferidas por la Corte Constitucional, se estipuló un protocolo por parte de la Autoridad Minera Nacional, en el que además de la concertación con los Alcaldes Municipales y luego de evaluados los elementos técnicos, económicos y jurídicos, la Secretaría de Minas del Departamento de Antioquia debe realizar una **Audiencia de Participación Ciudadana**, en la que se presentan todos los proyectos mineros que fueron determinados como viables para el municipio en el que se llevará a cabo la audiencia, la cual permite la inscripción de personas que quieran intervenir, expresar sus inquietudes, preguntas y/o comentarios sobre dichas propuestas.

Esta audiencia tiene por objeto que la comunidad se entere, sobre los proyectos mineros que se van a realizar en el municipio, quienes los ejecutaran, actividades que se van a desarrollar, así como los posibles impactos de los proyectos exploratorios, y se habla de exploratorios, toda vez que en esta etapa no se sabe si todos los proyectos van a llegar a la etapa de explotación.

La participación en la audiencia es libre, siendo necesaria la inscripción para las intervenciones y dejar consignados las inquietudes sobre el proyecto de su interés.

Una vez se cumplan todos estos requisitos, se puede suscribir un contrato de concesión, el cual es otorgado por un término de 30 años, el cual comprende las siguientes etapas:

Figura N°1 Ciclo Minero





Retomando la definición que trae el artículo 45 de la Ley 685 de 2001- Código de Minas- sobre el contrato de concesión minera este “(...) es el que se celebra entre el Estado y un particular para efectuar, por cuenta y riesgo de este, los estudios, trabajos y obras de exploración de minerales de propiedad estatal que puedan encontrarse dentro de una zona determinada y para explotarlos en los términos y condiciones establecidos en este Código. Este contrato es distinto al de obra pública y al de concesión de servicio público”, se tiene que la ejecución del título minero se desarrolla por etapas, la cuales corresponden al ciclo minero, así:

- **Etapas N° 1 Exploración:**

Tiene una duración de 3 años, prorrogable hasta por 8 años, de dos en dos. Esta etapa tiene como objetivo calcular las reservas minerales y realizar el Programa de Trabajos y Obras (PTO) y el Estudio de impacto Ambiental (EIA) necesarios para el desarrollo del proyecto minero. En esta etapa, el contratista debe cumplir con los permisos ambientales a los que haya lugar conforme al Plan Único de Exploración (PUE), allegar el informe semestral y anual- Formatos Básicos Mineros (FBM), adquirir una póliza minero ambiental y adicionalmente, cumplir con el pago del canon superficial.

Como resultado de los estudios y trabajos de exploración, el concesionario, antes del vencimiento definitivo de este período, debe presentar para la aprobación de la autoridad concedente, el Programa de Trabajos y Obras de Explotación que se anexará al contrato como parte de las obligaciones, el cual debe contener los siguientes elementos y documentos:

1. Delimitación definitiva del área de explotación.
2. Mapa topográfico de dicha área.
3. Detallada información cartográfica del área y, si se tratare de minería marina especificaciones batimétricas.
4. Ubicación, cálculo y características de las reservas que habrán de ser explotadas en desarrollo del proyecto.
5. Descripción y localización de las instalaciones y obras de minería, depósito de minerales, beneficio y transporte y, si es del caso, de transformación.
6. Plan Minero de Explotación, que incluirá la indicación de las guías técnicas que serán utilizadas.
7. Plan de Obras de Recuperación geomorfológica paisajística y forestal del sistema alterado.
8. Escala y duración de la producción esperada.
9. Características físicas y químicas de los minerales por explotarse.
10. Descripción y localización de las obras e instalaciones necesarias para el ejercicio de las servidumbres inherentes a las operaciones mineras.
11. Plan de cierre de la explotación y abandono de los montajes y de la infraestructura.

Simultáneamente con el Programa de Trabajos y Obras –PTO, el contratista debe presentar el estudio que demuestre la factibilidad ambiental de dicho programa, sin la aprobación expresa de este estudio y la expedición de la Licencia Ambiental correspondiente, no habrá lugar a la iniciación de los trabajos y obras





de explotación minera. Adicionalmente las obras de recuperación geomorfológica, paisajística y forestal del ecosistema alterado deben ejecutarse por profesionales afines a cada una de estas labores. Dicha licencia con las restricciones y condicionamientos que imponga al concesionario, formarán parte de sus obligaciones contractuales.

Adicionalmente, de acuerdo a la resolución 708 de 2016 de la ANM, el titular minero debe presentar el **Plan de Gestión Social a la autoridad minera, a más tardar dentro de los 30 días anteriores a la fecha de finalización de la etapa de exploración**, en el entendido que la ejecución de dicho plan debe iniciarse con la etapa de construcción y montaje.

- **Etapa 2 Construcción y Montaje:**

Esta etapa tiene una duración de 3 años, prorrogable por 1 año más, se realiza luego y solo si la Secretaria de Minas del Departamento de Antioquia aprueba el PTO, y la autoridad ambiental competente aprueba el plan de manejo ambiental o de licenciamiento ambiental¹. Esta etapa tiene como objetivo realizar las obras de infraestructura y montaje para la etapa de explotación, adicionalmente, el concesionario debe cumplir con las obligaciones de pago de canon superficiario, el informe semestral y anual- Formatos Básicos Mineros (FBM) y el pago de la póliza minero ambiental.

Así mismo, si existe en el área objeto del contrato presencia de comunidades indígenas, comunidades negras, afrocolombianas, raizales, palenqueras o ROM, el contratista debe adelantar el trámite de consulta previa conforme las disposiciones legales, además, si el título está dentro de un área de reserva forestal de Ley 2ª, debe solicitar la fase de sustracción definitiva. Solo si se cumplen estas condiciones, cuando haya lugar, se puede pasar a la etapa de explotación.

- **Etapa 3 Explotación por el tiempo remanente del contrato prorrogable por 30 años más.**

En este periodo se extrae, capta, beneficia y comercializa el mineral y unas veces se termine el plazo de ejecución del contrato, se realiza el cierre y abandono de los montajes y de la infraestructura. Las obligaciones del concesionario en esta etapa, son el pago de regalías (diferenciadas por tipo de mineral), la presentación de los informes semestrales y anuales para la fiscalización- Formatos Básicos Mineros (FBM) y cumplir con los informes a las autoridades ambientales y el pago de la póliza minero- ambiental.

Es de anotar que, a la terminación del contrato, el concesionario está obligado a dejar en condiciones aptas para el uso normal de los frentes de trabajo utilizables, las obras destinadas a las servidumbres y las conservación, mitigación y adecuación ambiental.

La Dirección de Fiscalización Minera de la Secretaría de Minas, es la encargada de realizar el seguimiento y fiscalización a la ejecución del título minero en sus distintas etapas, destacando que en la

¹ De acuerdo al tamaño del proyecto si es pequeña, mediana y gran minería.



GOBERNACIÓN DE ANTIOQUIA



etapa de exploración, se debe dar cumplimiento a lo establecido en el Programa Mínimo Exploratorio – Formato A, documento que contempla las actividades que se deben ejecutar, la inversión necesaria y los manejos ambientales y laborales mínimos que tendrán que desarrollarse en el ejercicio de las actividades exploratorias. Este documento, hace parte integral del contrato de concesión y, por tanto, se constituye en un instrumento de seguimiento y fiscalización del correspondiente título en esta etapa.





2. EVALUACION DE LA PROPUESTA DE CONTRATO DE CONCESION 501148

2.1 ANTECEDENTES

Que el proponente MARQUESA GOLD S.A.S., identificado con NIT: 900581882 - 6, radicó el día 1 DE DICIEMBRE DE 2020, la propuesta de contrato de concesión para la exploración y explotación de un yacimiento clasificado técnicamente como ARENAS, GRAVAS, MINERALES DE ORO Y SUS CONCENTRADOS, ubicado en el municipio de YALÍ, YOLOMBÓ y REMEDIOS del Departamento de ANTIOQUIA, a la cual le correspondió el expediente No. 501148.

Durante el trámite se han efectuado las siguientes actuaciones administrativas:

- Radicación Web a través de la plataforma AnnA Minería.
- Que el día 23 de abril de 2021, se realizó evaluación técnica de la propuesta de contrato de concesión.
- El día 23 de abril de 2021, se realizó evaluación jurídica de la propuesta de contrato de concesión.
- Que el 23 de abril de 2021, se evaluó económicamente la propuesta de contrato de concesión.

3. EVALUACIÓN JURÍDICA:

Durante la evaluación jurídica, se verifica que el proponente cuente con la capacidad legal para formular propuestas de tendientes a la concesión minera y para celebrar el correspondiente contrato. Esto se refiere, en el caso de las personas naturales, que cuente con la capacidad de que trata el artículo 1502 del Código Civil y en el caso de las personas jurídicas, públicas o privadas, que en su objeto se encuentren incluidas, expresa y específicamente, las actividades de exploración y explotación minera.

3.1 Capacidad Legal

El día 23 de abril de 2021, se realizó la evaluación jurídica de la propuesta, en el cual se evidencia que en su objeto social se establece las actividades de exploración y explotación. Por lo tanto, cuenta con la capacidad de que trata el artículo 17 de la Ley 685 de 2001.

3.2 Inhabilidades e Incompatibilidades

Consultado el sistema de Información de Registro de Sanciones y Causas de Inhabilidad –SIRI de la Procuraduría General de la Nación, el Sistema de Información del Boletín de Responsables Fiscales “SIBOR” de la Contraloría General de la República y el Sistema de Antecedentes Judiciales de la Policía Nacional de Colombia, se determinó que las proponentes, NO se encuentran incurso en causal de inhabilidad para contratar con el Estado.





4. EVALUACIÓN TÉCNICA

4.1 Definición del área a contratar

Una vez adelantada la evaluación técnica del área solicitada se determinó un área de **9497,3285** hectáreas correspondientes a 7767 celdas, determinadas como libres susceptibles de contratar, distribuidas en una (01) zona, la cual se encuentra libre de superposiciones con solicitudes, títulos y zonas excluibles de la minería, previo cumplimiento y aprobación de los requisitos establecidos por la autoridad minera y ambiental.

El área está ubicada en las veredas **LAS AGUITAS, LA HONDA, LAS MARGARITAS, LA ALONDRA, EL CINISMO, BRICEÑO, LA BRILLANTINA** y **LAS DANTAS** del municipio de **YALI**; **LOS TOTUMOS** y **LOS ANDES** del municipio de **YOLOMBO**; **LA HONDA - PESCADO** del municipio de **REMEDIOS** Departamento de **Antioquia**, como se muestra en el gráfico N°2:

Gráfica N°2 Ubicación geográfica del área de interés

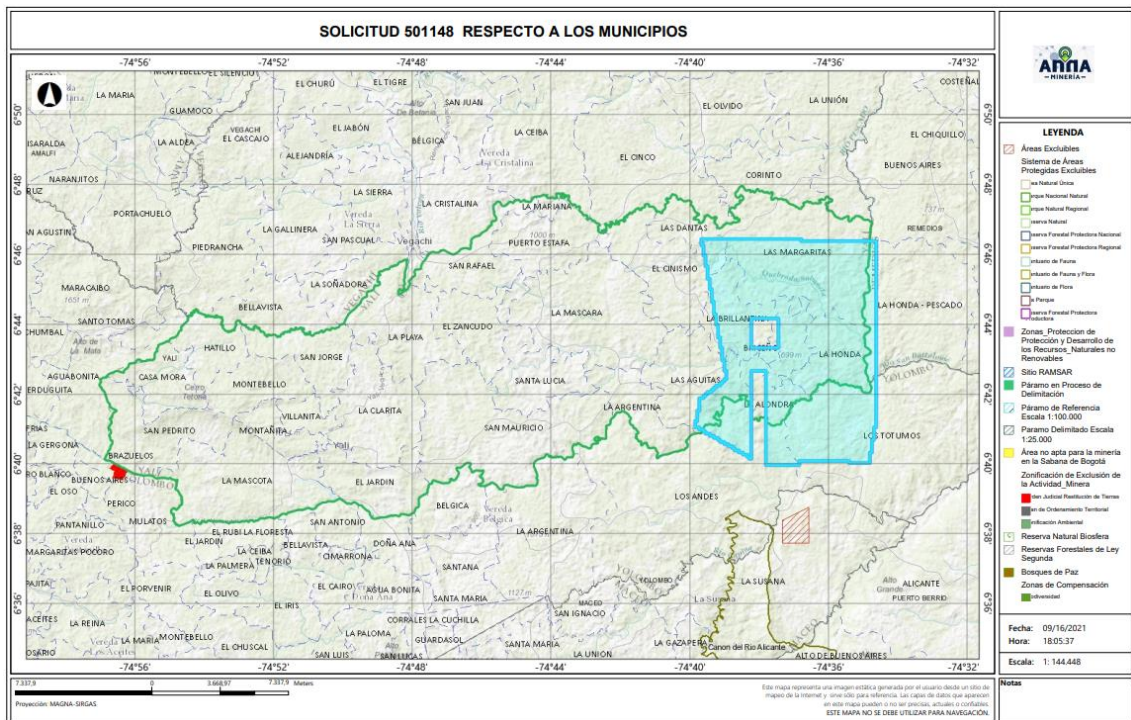

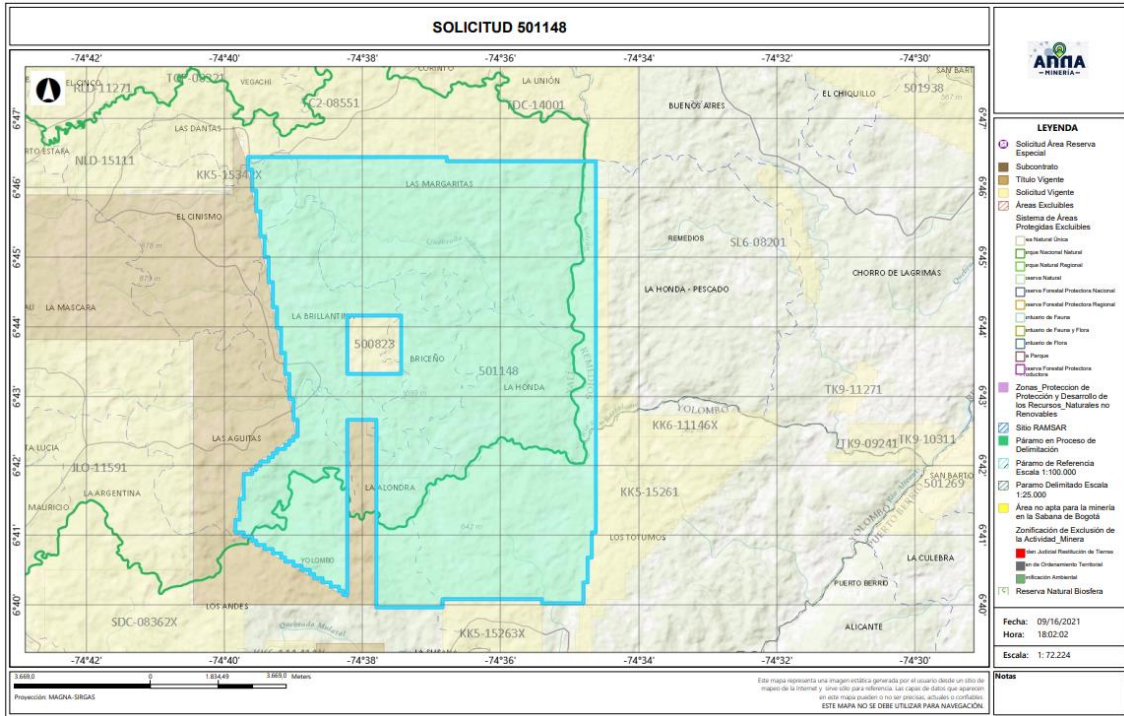

4.2 Evaluación Programa Mínimo Exploratorio -Formato A

El Formato A es un documento de consulta de naturaleza técnica, donde se plasman las actividades mínimas que se ejecutan en la etapa de exploración, la inversión necesaria, los manejos ambientales y laborales durante la ejecución de tales actividades. Como ya se mencionó, este documento técnico hace parte integral del contrato y se constituye en un instrumento para adelantar el seguimiento y fiscalización del título minero en la etapa de exploración.

- Actividades

Las actividades exploratorias hacen referencia a los estudios, trabajos y obras dirigidos a estimar técnicamente los recursos minerales, la ubicación y las características de los depósitos o yacimientos, los medios y métodos para la explotación y la escala y duración factible de la producción esperada.

Conforme a lo anterior, los proponentes describieron las actividades a realizar durante la etapa exploratoria descrita en la tabla N°1:

Tabla N°1 Actividades Etapa Exploración





Fase (1)	Actividad (2)	Aplica (3a)	No Aplica	Año de Ejecución de las Actividades	Año de entrega de información a la autoridad
I	Revisión Bibliográfica	X		1	
	Contacto con la comunidad y enfoque social	X		1	
	Base Topográfica del área	X		1	
	Cartografía Geológica	X		1	
	Excavación de Trincheras y Apiques	X		1	
	Geoquímica y otros análisis	X		1	
	Geofísica	X		1	
	Estudio de Dinámica Fluvial del Cauce		X		
	Características hidrológicas y sedimentológicas del cauce		X		
II	Pozos y galerías exploratorias		X		
	Perforaciones profundas	X		2	
	Muestreo y análisis de calidad	X		2	
	Estudio geotécnico	X		2	
	Estudios hidrológicos	X		2	
	Estudio Hidrogeológico	X		2	
III	Evaluación y modelo geológico	X		3	
	Actividades exploratorias adicionales		X		

- Idoneidad ambiental

La Secretaria de Minas, durante el proceso la evaluación técnica verifica que los proponentes, conforme lo dispuesto por la Corte Constitucional en sentencia C-389 de 2016, acojan lo dispuesto en las guías minero ambientales adoptadas por el ministerio de ambiente mediante Resolución 18-0861 del 20 de agosto de 2002; estas guías señalan los manejos mínimos que debe prever y cumplir por el titular minero para adelantar dicha etapa.

Conforme a lo anterior, en el Formato A, se establecieron las actividades ambientales a realizar durante la etapa exploratoria, determinándose en el concepto técnico que el proponente cumple con lo establecido en el artículo 271 de la Ley 685 de 2001 y la Resolución 143 de 2017, tal como se muestra en la tabla N°2.

Tabla N°2 Actividades de Manejo Ambiental

Actividad		Aplica (4a)	No aplica (4b)
2. Aspectos	Selección optima de sitios de campamentos y helipuertos	X	
	Manejos de aguas lluvias	X	
	Manejo de aguas residuales domesticas	X	
	Manejo de cuerpos de agua	X	
	Manejo de material particulado y gases	X	
	Manejo de ruido	X	
	Manejo de combustibles	X	
	Manejo de taludes	X	





Manejo de accesos	X	
Manejo de residuos sólidos	X	
Adecuación y recuperación de sitios de uso temporal	X	
Manejo de fauna y flora	X	
Plan de gestión social	X	
Capacitación de personal	X	
Contratación de mano de obra no calificada	X	
Rescate arqueológico	X	
Manejo de hundimientos		X

Por otra parte, si para el desarrollo de los trabajos de exploración el concesionario requiere en forma ocasional o transitoria el uso y/o aprovechamiento de recursos naturales renovables tales como concesión de aguas, permiso de vertimientos, permisos de ocupación de cauces, permiso de aprovechamiento forestal o permisos de emisiones atmosféricas, deberá tramitar y obtenerlos ante la autoridad ambiental, este caso ante **CORANTIOQUIA (Corporación Autónoma Regional del Centro de Antioquia)**.

Idoneidad laboral

La idoneidad laboral hace referencia a los perfiles profesionales calificados necesarios en el desarrollo de las actividades mineras y ambientales, con los cuales, se busca garantizar que quienes realizan la actividad, cuenten con el conocimiento y la experticia para dar cumplimiento a los objetivos, parámetros y estándares que cada actividad exige.

Para ello, la Agencia Nacional de Minería- ANM y por ende esta Delegada, en cumplimiento de la orden judicial, definió un listado de perfiles que, por su conocimiento, son considerados idóneos para garantizar el cumplimiento de los parámetros técnicos legales que cada actividad exige.

Con base en dicho listado, el proponente debe indicar el perfil profesional que empleará en la ejecución de cada actividad y la Secretaria evalúa si dicho perfil se ajusta a los mínimos de idoneidad.

- Revisión Bibliográfica: Hace referencia a la recopilación y análisis de la literatura existente relacionada con geología y topografía del área donde se realizará el proyecto minero. Esta actividad puede ser desarrolladas por profesionales en ingeniería ambiental, de minas, geología o geólogo.
- Contacto con la comunidad y enfoque social: Esta actividad está relacionada con las reuniones y talleres con la comunidad, en los cuales se identifique el proyecto, se expliquen los objetivos, alcances y bondades del mismo y pueden ser desarrolladas por un trabajador social o comunicador o antropólogo.
- Base Topográfica del área: Esta actividad tiene que ver con el conjunto de métodos y técnicas que se utilizan para la representación plana de zonas no muy extensas de la superficie terrestre





GOBERNACIÓN DE ANTIOQUIA



y que expresan la configuración del terreno y sus accidentes naturales y artificiales. Se considera que esta actividad puede ser desarrolladas por profesionales en ingeniería ambiental, de minas, geología o geólogo.

- Cartografía Geológica: Se refiere a la construcción mapas bajo la ciencia de la geología. Modelo descriptivo de la mineralización, mantos y capas que se presentan en el área. Esta actividad desarrollarse por profesionales en ingeniería ambiental, de minas, geología o geólogo.
- Excavación de Trincheras y Apiques: Son las labores encaminadas a verificar la información de superficie y controlar la continuidad lateral y vertical de las diferentes estructuras, mantos, sustancias y cuerpos mineralizados, niveles de arenas y gravas. Se considera que esta actividad puede desarrollarse por profesionales del área de la ingeniería ambiental, de minas, geología o geólogo.
- Geoquímica y otros análisis: Se refiere al muestreo sistemático (sedimentos activos, suelos y rocas) en los drenajes, aforamientos, túneles, trincheras, etc. para determinar los contenidos de los metales preciosos. Para desarrollar esta actividad las profesiones que se consideran idóneas son: ingeniería ambiental, de minas, geología o geólogo.
- Geofísica: Esta actividad se realiza para descifrar niveles y cuerpos guías de exploración que pueden acompañar a la mineralización en profundidad y que generalmente son muy útiles en la búsqueda de las zonas con mayor concentración de la sustancia mineral. En la determinación de niveles de arenas y gravas es común utilizar los sondeos eléctricos verticales. Se considera que esta actividad puede ser desarrolladas por profesionales en ingeniería ambiental, de minas, geología o geólogo.
- Estudio de Dinámica Fluvial del Cauce: Se realizan con el fin de determinar los procesos dinámicos y el sistema fluvial característico de la corriente fluvial, teniendo en cuenta los criterios geomorfológicos, clasificación de los sistemas fluviales y la disponibilidad del recurso. Se considera que profesiones como la ingeniería ambiental, de minas, geología hidrología y topografía, son las idóneas para ejecutarlas.
- Características hidrológicas y sedimentológicas del cauce: Para el caso de los materiales de arrastre, en las épocas de verano e invierno se deberán determinar las condiciones hidráulicas del río, su capacidad de arrastre y sedimentación a lo largo de su cauce. Esta actividad puede ser desarrolladas por profesionales en ingeniería ambiental, de minas, geología o geólogo, hidrólogos e hidrogeólogos.
- Pozos y galerías exploratorias: Esta actividad se realiza con el fin de verificar la continuidad de las sustancias mineralizadas en profundidad, y que permite obtener una primera aproximación de la geometría y recursos del yacimiento. Para desarrollar esta actividad se consideran que profesiones idóneas son la ingeniería ambiental, de minas o geología.





- Perforaciones profundas: Esta actividad se realiza con el fin de verificar la continuidad de las sustancias mineralizadas en profundidad, y que permite obtener una primera aproximación de la geometría y recursos del yacimiento y se considera que los ingenieros ambientales, de minas, geología o geólogo, son los idóneos para desarrollar dicha actividad.
- Muestreo y análisis de calidad: Se elaborará y ejecutará un plan de muestreo de los mantos y cuerpos mineralizados, definiendo la cantidad y tipo de muestras, y los análisis a ejecutar en el laboratorio y se considera que puede ser desarrolladas por profesionales en ingeniería ambiental, de minas, geología o geólogo.
- Estudio geotécnico: Esta actividad permite realizar los análisis de los sistemas de discontinuidades geológicas presentes en el macizo rocoso, análisis de estabilidad y probabilidad de falla de taludes en roca y rellenos y demás análisis geotécnicos necesarios para conocer las propiedades geomecánicas de suelo y roca y sus efectos en las operaciones mineras, tales como perforación y voladura. Los profesionales en geotecnia son los idóneos para desarrollar dicha actividad.
- Estudio hidrológico: Con el estudio hidrológico se determina las características hidrológicas del área contratada, evaluará el comportamiento de la precipitación anual, la extensión de la cuenca hidrográfica, los volúmenes de agua que se manejarían por efecto de la escorrentía superficial, las corrientes naturales del área y sus posibles desviaciones y las alternativas del control de inundaciones. Para esta actividad, se estimó que los profesionales en hidrología son los idóneos para desarrollarlas.
- Estudio hidrogeológico: El estudio hidrogeológico permite el conocimiento de las condiciones naturales del agua subterránea, su relación con las aguas de infiltración y corrientes superficiales, tanto en verano como en invierno, los parámetros y constantes hidráulicas del macizo rocoso, el nivel freático, la localización y característica de los acuíferos presentes en el área y los efectos que produciría el agua subterránea sobre la explotación minera. Esta actividad puede ser desarrollada por profesionales en hidrología.
- Evaluación y modelo geológico: En esta actividad se establece el modelo geométrico, de bloques, geológico, estructural y se planteará una hipótesis genética del yacimiento, describiendo los diferentes detalles. Las profesiones que se consideran idóneas para el control y supervisión de esta actividad son ingeniería ambiental, de minas, geología o geólogo.

Conforme con lo anterior, el proponente en su Formato A, señaló los profesionales que se compromete a disponer los cuales se ajustan a lo establecido por la Agencia Nacional de Minería y por ende esta Delegada.

De igual manera la Agencia Nacional de Minería definió un listado de perfiles idóneos para el desarrollo de las actividades de mitigación ambiental, a saber:





GOBERNACIÓN DE ANTIOQUIA



- Selección óptima de sitios de campamentos y helipuertos: Las profesiones que se consideran idóneas para el control y supervisión de esta actividad son ingeniería ambiental, de minas, geología o geólogo, ingeniero forestal, y/o Profesional (GIS)SIG
- Manejos de aguas lluvias: Las profesiones que se consideran idóneas para el control y supervisión de esta actividad son ingeniería ambiental, de minas, geología o geólogo e hidrólogo.
- Manejo de aguas residuales domesticas: Las profesiones que se consideran idóneas para el control y supervisión de esta actividad son ingeniería ambiental, de minas, geología o geólogo.
- Manejos de cuerpos de agua: En el caso de esta actividad se considera que puede ser desarrolladas por profesionales en ingeniería ambiental, de minas, geología o geólogo.
- Manejo de material particulado y gases: Esta actividad puede ser desarrolladas por profesionales en ingeniería ambiental, de minas, geología o geólogo
- Manejo del ruido: Las profesiones que se consideran idóneas para el control y supervisión de esta actividad son ingeniería ambiental, de minas, geología o geólogo.
- Manejo de combustibles: Las profesiones que se consideran idóneas para el control y supervisión de esta actividad son ingeniería ambiental, de minas, geología o geólogo.
- Manejo de taludes: Esta actividad puede ser desarrolladas por profesionales en ingeniería de minas, geología o geólogo y/o geotecnia,
- Manejo de accesos: Esta actividad puede ser desarrolladas por profesionales en ingeniería ambiental, de minas, geología o geólogo
- Manejo de residuos sólidos: Las profesiones que se consideran idóneas para el control y supervisión de esta actividad son ingeniería ambiental, de minas, geología o geólogo.
- Adecuación y recuperación de sitios de uso temporal: Esta actividad puede ser desarrolladas por profesionales en ingeniería ambiental, forestal, ecología o biología.
- Manejo de fauna y flora: Esta actividad puede desarrollarse por profesionales en ingeniería forestal, ecología o biología.
- Plan de gestión social: Para esta actividad se estima contar con profesionales en trabajo social, o comunicación o antropología.
- Capacitación de personal: Esta actividad puede desarrollarse por profesionales en trabajo social, o comunicación o antropología.
- Contratación de mano de obra no calificada: Las profesiones que se consideran idóneas para el desarrollo de esta actividad son trabajo social, o comunicación o antropología.
- Rescate arqueológico: esta actividad puede desarrollarse por profesionales en arqueología.
- Manejo de hundimientos: Esta actividad puede ser desarrolladas por profesionales en ingeniería de minas, geología o geólogo y/o geotecnia.





Conforme a lo anterior, en la evaluación técnica, se determinó que el Formato A aportado por las proponentes, cumple con los requisitos establecidos en la Resolución 143 de 2017, en los siguientes términos:

“(...)

Inversiones mínimas en exploración - Formato A

Acerca de información diligenciada por el proponente en el sistema de ANNAMINERIA, relacionada con las Inversiones Mínimas en Exploración, se hacen las siguientes observaciones:

-El programa mínimo exploratorio presentado por el proponente **cumple** con los valores mínimos exigidos por la Resolución 143 del 29 de marzo de 2017, por lo cual se considera **técnicamente aceptable**.

Condiciones de contratación

Área a contratar: 9497,3285 Hectáreas
 Número de Celdas: 7767
 Municipios: REMEDIOS, YALÍ, YOLOMBÓ - ANTIOQUIA
 Minerales: ARENAS, GRAVAS, MINERALES DE ORO Y SUS CONCENTRADOS
 Alinderación: LA CONTENIDA A CONTINUACION

CELDAS DEL AREA A CONTRATAR DE LA PROPUESTA 501148

AREA: 9497,3285 Hectáreas

N°	CELDA	N°	CELDA	N°	CELDA	N°	CELDA
1	18N02K19B13S	1943	18N02K15E25L	3885	18N02K14N25X	5827	18N02K14F09N
2	18N02K19B03T	1944	18N02K15E25G	3886	18N02K14N25T	5828	18N02K14F09I
3	18N02K19B08P	1945	18N02K15E20L	3887	18N02K14N25N	5829	18N02K14F09D
4	18N02K19B08J	1946	18N02K15E20G	3888	18N02K14J25N	5830	18N02K14F04Y
5	18N02K19B03Z	1947	18N02K15M25C	3889	18N02K14J20T	5831	18N02K14N24U
6	18N02K19B14Q	1948	18N02K15M05M	3890	18N02K14J20C	5832	18N02K14J09E
7	18N02K19B09K	1949	18N02K15I15M	3891	18N02K14J15Y	5833	18N02K14J04E
8	18N02K19B09A	1950	18N02K15I15C	3892	18N02K14J15D	5834	18N02K14F04U
9	18N02K19B04V	1951	18N02K15I10C	3893	18N02K14J10X	5835	18N02K19B20K
10	18N02K19B04K	1952	18N02K15E20M	3894	18N02K14J10S	5836	18N02K19B10Q
11	18N02K19B09G	1953	18N02K15E20H	3895	18N02K14J05T	5837	18N02K14J10V





GOBERNACIÓN DE ANTIOQUIA



12	18N02K14F09L	1954	18N02K15E15M	3896	18N02K14J05H	5838	18N02K14F10F
13	18N02K19B14M	1955	18N02K19B08X	3897	18N02K14F15N	5839	18N02K14F05F
14	18N02K19B09X	1956	18N02K19B13I	3898	18N02K14F15C	5840	18N02K19B10L
15	18N02K19B09H	1957	18N02K19B08Y	3899	18N02K14F10X	5841	18N02K19B05W
16	18N02K19B09C	1958	18N02K19B08I	3900	18N02K19B20J	5842	18N02K14J15B
17	18N02K19B04C	1959	18N02K19B03N	3901	18N02K19B20E	5843	18N02K14J10R
18	18N02K14F19X	1960	18N02K19B13Z	3902	18N02K19B15P	5844	18N02K14J05W
19	18N02K14F14X	1961	18N02K19B08Z	3903	18N02K19B15J	5845	18N02K14F25B
20	18N02K14F14M	1962	18N02K14F03U	3904	18N02K19B10Z	5846	18N02K14F20W
21	18N02K14F09C	1963	18N02K19B09F	3905	18N02K14J10Z	5847	18N02K14F15G
22	18N02K14F04S	1964	18N02K19B09R	3906	18N02K14J05U	5848	18N02K14F15B
23	18N02K14F04H	1965	18N02K19B09L	3907	18N02K14J05E	5849	18N02K14F10W
24	18N02K19B19I	1966	18N02K19B04B	3908	18N02K14F10J	5850	18N02K14F05W
25	18N02K19B19D	1967	18N02K14F14G	3909	18N02K19C21F	5851	18N02K14F05R
26	18N02K14F24I	1968	18N02K14F04W	3910	18N02K19C16K	5852	18N02K19B20N
27	18N02K14F24D	1969	18N02K14F04L	3911	18N02K19C01Q	5853	18N02K19B15H
28	18N02K19B14E	1970	18N02K19B14H	3912	18N02K19C01K	5854	18N02K19B05S
29	18N02K19B09Z	1971	18N02K14F19H	3913	18N02K19C01A	5855	18N02K19B05T
30	18N02K19B04P	1972	18N02K14F09M	3914	18N02K14P21V	5856	18N02K19B05N
31	18N02K14N24Z	1973	18N02K19B14Y	3915	18N02K14P01F	5857	18N02K19B05C
32	18N02K14J04Z	1974	18N02K19B14I	3916	18N02K14K16F	5858	18N02K14N25I
33	18N02K14F24U	1975	18N02K14F19T	3917	18N02K14K16A	5859	18N02K14J25M
34	18N02K14F24P	1976	18N02K14F19N	3918	18N02K14K11K	5860	18N02K14J20M
35	18N02K14F09Z	1977	18N02K14F19D	3919	18N02K14K06F	5861	18N02K14J20H
36	18N02K14F09U	1978	18N02K14F09T	3920	18N02K14K01V	5862	18N02K14J15X
37	18N02K19B20Q	1979	18N02K19B19U	3921	18N02K14G06F	5863	18N02K14J15T
38	18N02K19B20A	1980	18N02K19B14J	3922	18N02K19C21R	5864	18N02K14J10N
39	18N02K19B15V	1981	18N02K19B09P	3923	18N02K19C16R	5865	18N02K14J10I
40	18N02K19B15Q	1982	18N02K19B09E	3924	18N02K19C06L	5866	18N02K14J05S
41	18N02K19B10V	1983	18N02K19B04E	3925	18N02K19C01L	5867	18N02K14J05I
42	18N02K19B10K	1984	18N02K14F24Z	3926	18N02K14P21W	5868	18N02K14J05C
43	18N02K19B05V	1985	18N02K14F24J	3927	18N02K14P21R	5869	18N02K14F25X
44	18N02K19B05F	1986	18N02K14F19Z	3928	18N02K14P16B	5870	18N02K14F25S
45	18N02K14N25K	1987	18N02K14F14Z	3929	18N02K14P06W	5871	18N02K14F25D
46	18N02K14J10A	1988	18N02K14F14J	3930	18N02K14P01R	5872	18N02K14F20T
47	18N02K14J05K	1989	18N02K19B05A	3931	18N02K14K06B	5873	18N02K14F20C
48	18N02K14F25V	1990	18N02K14N25Q	3932	18N02K14G21L	5874	18N02K14F20D





49	18N02K14F15A	1991	18N02K14J15F	3933	18N02K14G16B	5875	18N02K14F15M
50	18N02K14F05V	1992	18N02K14J10K	3934	18N02K14G11R	5876	18N02K14F10H
51	18N02K19B20R	1993	18N02K14F25K	3935	18N02K14G11G	5877	18N02K14F10I
52	18N02K19B15R	1994	18N02K14F25F	3936	18N02K14G06B	5878	18N02K14F10D
53	18N02K19B10W	1995	18N02K14F15Q	3937	18N02K19C01S	5879	18N02K14F05S
54	18N02K19B05B	1996	18N02K19B25B	3938	18N02K14P11H	5880	18N02K14F05N
55	18N02K14J15W	1997	18N02K19B20L	3939	18N02K14P06C	5881	18N02K19B05U
56	18N02K14J05R	1998	18N02K19B20G	3940	18N02K14P01C	5882	18N02K14N10J
57	18N02K14F25G	1999	18N02K14J20G	3941	18N02K14K11M	5883	18N02K14J10J
58	18N02K14F20G	2000	18N02K14J10W	3942	18N02K14G21H	5884	18N02K14J05Z
59	18N02K14F20B	2001	18N02K14J10B	3943	18N02K14G16X	5885	18N02K14F20U
60	18N02K19B20I	2002	18N02K14F20R	3944	18N02K14G16C	5886	18N02K14F15U
61	18N02K19B15S	2003	18N02K14F15R	3945	18N02K19C21I	5887	18N02K14F05P
62	18N02K14N25D	2004	18N02K14F10R	3946	18N02K19C11T	5888	18N02K19C21Q
63	18N02K14N05I	2005	18N02K14F10B	3947	18N02K19C01Y	5889	18N02K19C16Q
64	18N02K14J10H	2006	18N02K19B15N	3948	18N02K19C01T	5890	18N02K19C11Q
65	18N02K14J05N	2007	18N02K19B10T	3949	18N02K14P21Y	5891	18N02K19C06K
66	18N02K14F25Y	2008	18N02K14J25T	3950	18N02K14K21Y	5892	18N02K19C06F
67	18N02K14F25N	2009	18N02K14J25H	3951	18N02K14K21I	5893	18N02K14K06A
68	18N02K14F20I	2010	18N02K14J15N	3952	18N02K14K16T	5894	18N02K14K01K
69	18N02K14F15T	2011	18N02K14J15H	3953	18N02K19G01E	5895	18N02K14G16A
70	18N02K14F15D	2012	18N02K14J10M	3954	18N02K19C21U	5896	18N02K14G11A
71	18N02K14F10Y	2013	18N02K14F25I	3955	18N02K19C21J	5897	18N02K14G01Q
72	18N02K14F10M	2014	18N02K14F20X	3956	18N02K19C16P	5898	18N02K19C16L
73	18N02K14F05M	2015	18N02K14F20N	3957	18N02K19C06E	5899	18N02K19C11W
74	18N02K14N25P	2016	18N02K14F20H	3958	18N02K14P21Z	5900	18N02K19C06W
75	18N02K14N25E	2017	18N02K14F10T	3959	18N02K14P21J	5901	18N02K19C06G
76	18N02K14N10U	2018	18N02K14F10N	3960	18N02K14P21E	5902	18N02K14P21G
77	18N02K14J25P	2019	18N02K14F05Y	3961	18N02K14P11E	5903	18N02K14P16G
78	18N02K14F20P	2020	18N02K14F05T	3962	18N02K14P01U	5904	18N02K14P11W
79	18N02K14F20E	2021	18N02K14F05H	3963	18N02K14P01P	5905	18N02K14K21R
80	18N02K14F15J	2022	18N02K14F05I	3964	18N02K14K21U	5906	18N02K14K21B
81	18N02K14F10P	2023	18N02K19B20P	3965	18N02K14K06U	5907	18N02K14K16G
82	18N02K19C16V	2024	18N02K19B15Z	3966	18N02K14K01E	5908	18N02K14K06R
83	18N02K14P11A	2025	18N02K19B10U	3967	18N02K14G11Z	5909	18N02K14K06L
84	18N02K14P06F	2026	18N02K19B10E	3968	18N02K14G01Z	5910	18N02K14G21B
85	18N02K14P06A	2027	18N02K19B05P	3969	18N02K14G01U	5911	18N02K14G16R





GOBERNACIÓN DE ANTIOQUIA



86	18N02K14P01Q	2028	18N02K19B05E	3970	18N02K19C22Q	5912	18N02K19C21X
87	18N02K14P01A	2029	18N02K14N25J	3971	18N02K19C22K	5913	18N02K19C16X
88	18N02K14K21A	2030	18N02K14N10E	3972	18N02K19C17Q	5914	18N02K19C06X
89	18N02K14K11A	2031	18N02K14J20U	3973	18N02K19C17K	5915	18N02K14P16M
90	18N02K14K06K	2032	18N02K14J10U	3974	18N02K19C12F	5916	18N02K14P11X
91	18N02K14G21F	2033	18N02K14J10E	3975	18N02K14P17Q	5917	18N02K14P11S
92	18N02K14G06V	2034	18N02K14F25P	3976	18N02K14P12K	5918	18N02K14K21M
93	18N02K19C21G	2035	18N02K14F20Z	3977	18N02K14P07V	5919	18N02K14K01M
94	18N02K19C16G	2036	18N02K14F15E	3978	18N02K14P07A	5920	18N02K14G11X
95	18N02K19C06R	2037	18N02K14F10U	3979	18N02K14P02K	5921	18N02K14G11M
96	18N02K14P16W	2038	18N02K14F05Z	3980	18N02K14K22V	5922	18N02K14G01M
97	18N02K14K21G	2039	18N02K19C21A	3981	18N02K14K22Q	5923	18N02K19C21T
98	18N02K14K11W	2040	18N02K14P01V	3982	18N02K14K12K	5924	18N02K19C21N
99	18N02K14K11R	2041	18N02K14K11Q	3983	18N02K14K07K	5925	18N02K19C16Y
100	18N02K14K11L	2042	18N02K14K06Q	3984	18N02K14G22K	5926	18N02K19C16N
101	18N02K14G16W	2043	18N02K14G21Q	3985	18N02K14G17A	5927	18N02K19C06T
102	18N02K14G11B	2044	18N02K14G11K	3986	18N02K14G02Q	5928	18N02K19C06D
103	18N02K19C21M	2045	18N02K14G06A	3987	18N02K19C02R	5929	18N02K14P06T
104	18N02K19C21H	2046	18N02K19C11R	3988	18N02K14P12L	5930	18N02K14P06N
105	18N02K19C16H	2047	18N02K14K21L	3989	18N02K14P07L	5931	18N02K14P06I
106	18N02K19C11S	2048	18N02K14K16B	3990	18N02K14P07G	5932	18N02K14P01D
107	18N02K19C01X	2049	18N02K14K11G	3991	18N02K14K07R	5933	18N02K14K11D
108	18N02K19C01H	2050	18N02K14K06W	3992	18N02K14G17B	5934	18N02K14K06T
109	18N02K14P21C	2051	18N02K14G21G	3993	18N02K14G12W	5935	18N02K14G06T
110	18N02K14P11C	2052	18N02K14G06L	3994	18N02K14G02G	5936	18N02K19C16U
111	18N02K14K16X	2053	18N02K14G01W	3995	18N02K19C22S	5937	18N02K19C01U
112	18N02K14K16S	2054	18N02K14P21S	3996	18N02K19C07H	5938	18N02K19C01P
113	18N02K14K16H	2055	18N02K14P21M	3997	18N02K14P22X	5939	18N02K14K06Z
114	18N02K14K01X	2056	18N02K14P06H	3998	18N02K14P17X	5940	18N02K14K06P
115	18N02K14K01S	2057	18N02K14P01X	3999	18N02K14K12C	5941	18N02K14K06J
116	18N02K14K01C	2058	18N02K14P01S	4000	18N02K14K07C	5942	18N02K14K01P
117	18N02K14G21X	2059	18N02K14P01H	4001	18N02K14K02M	5943	18N02K14G21Z
118	18N02K14G21S	2060	18N02K14K11C	4002	18N02K14G22C	5944	18N02K14G16J
119	18N02K14G06M	2061	18N02K14G21M	4003	18N02K14G12C	5945	18N02K14G06Z
120	18N02K14G01H	2062	18N02K14G06C	4004	18N02K19G02U	5946	18N02K19C17F
121	18N02K19C21D	2063	18N02K19C11D	4005	18N02K19G02E	5947	18N02K14P22Q
122	18N02K19C16I	2064	18N02K14P21T	4006	18N02K19C22P	5948	18N02K14P22K





GOBERNACIÓN DE ANTIOQUIA



123	18N02K19C01I	2065	18N02K14P21I	4007	18N02K19C17U	5949	18N02K14P12Q
124	18N02K14P21N	2066	18N02K14K21D	4008	18N02K19C12Y	5950	18N02K14K22F
125	18N02K14P16Y	2067	18N02K14K06D	4009	18N02K19C12Z	5951	18N02K14K12F
126	18N02K14P16I	2068	18N02K14G11Y	4010	18N02K19C12N	5952	18N02K14K02V
127	18N02K14P11Y	2069	18N02K14G11I	4011	18N02K14P22Z	5953	18N02K14K02F
128	18N02K14P11N	2070	18N02K14G01I	4012	18N02K14P22D	5954	18N02K14G22Q
129	18N02K14K16N	2071	18N02K19C11E	4013	18N02K14P17T	5955	18N02K14G22F
130	18N02K19C16Z	2072	18N02K19C06Z	4014	18N02K14P17P	5956	18N02K14G17Q
131	18N02K19C16E	2073	18N02K19C06P	4015	18N02K14P12I	5957	18N02K14G07Q
132	18N02K19C11U	2074	18N02K19C01J	4016	18N02K14P12D	5958	18N02K14G02K
133	18N02K19C11P	2075	18N02K19C01E	4017	18N02K14P07U	5959	18N02K14G02F
134	18N02K19C06U	2076	18N02K14P06Z	4018	18N02K14P07I	5960	18N02K19G02B
135	18N02K19C01Z	2077	18N02K14K11E	4019	18N02K14P02Y	5961	18N02K19C22W
136	18N02K14P21U	2078	18N02K14K01J	4020	18N02K14P02I	5962	18N02K19C22B
137	18N02K14P16Z	2079	18N02K14G06J	4021	18N02K14K22U	5963	18N02K19C17B
138	18N02K14P16E	2080	18N02K19C17V	4022	18N02K14K17U	5964	18N02K19C12L
139	18N02K14P11U	2081	18N02K19C12K	4023	18N02K14K17P	5965	18N02K14P07W
140	18N02K14P06E	2082	18N02K19C07V	4024	18N02K14K17D	5966	18N02K14P02R
141	18N02K14P01E	2083	18N02K19C07F	4025	18N02K14K12T	5967	18N02K14P02L
142	18N02K14K21E	2084	18N02K14P22V	4026	18N02K14K12N	5968	18N02K14P02G
143	18N02K14G21J	2085	18N02K14P17V	4027	18N02K14K07N	5969	18N02K14P02B
144	18N02K14G16E	2086	18N02K14P12F	4028	18N02K14K07P	5970	18N02K14K17L
145	18N02K14G11U	2087	18N02K14K17V	4029	18N02K14K07D	5971	18N02K14K12R
146	18N02K14G01J	2088	18N02K14K12Q	4030	18N02K14K07E	5972	18N02K14K07G
147	18N02K19G02A	2089	18N02K14K02Q	4031	18N02K14K02T	5973	18N02K14G17W
148	18N02K19C22V	2090	18N02K14G12K	4032	18N02K14K02P	5974	18N02K14G12G
149	18N02K19C22F	2091	18N02K14G12A	4033	18N02K14G12U	5975	18N02K14G07R
150	18N02K19C07A	2092	18N02K14G07F	4034	18N02K14G07Y	5976	18N02K19C22M
151	18N02K19C02K	2093	18N02K19C07W	4035	18N02K14G02T	5977	18N02K19C22H
152	18N02K14P17F	2094	18N02K19C02W	4036	18N02K14G02P	5978	18N02K19C22C
153	18N02K14P17A	2095	18N02K14P17B	4037	18N02K19C23F	5979	18N02K19C17S
154	18N02K14P12A	2096	18N02K14P12B	4038	18N02K19C18V	5980	18N02K19C12M
155	18N02K14P07K	2097	18N02K14K07L	4039	18N02K19C13F	5981	18N02K14P22M
156	18N02K14P02V	2098	18N02K14K02W	4040	18N02K19C08A	5982	18N02K14P22C
157	18N02K14K17K	2099	18N02K14K02B	4041	18N02K14P23Q	5983	18N02K14P12H
158	18N02K14K02K	2100	18N02K14G22W	4042	18N02K14P13Q	5984	18N02K14P12C
159	18N02K14G22V	2101	18N02K14G22L	4043	18N02K14P13A	5985	18N02K14P07S





GOBERNACIÓN DE ANTIOQUIA



UNIDOS

160	18N02K14G12F	2102	18N02K14G12R	4044	18N02K14K23F	5986	18N02K14P07M
161	18N02K14G07K	2103	18N02K14G07W	4045	18N02K14K13A	5987	18N02K14P07C
162	18N02K14G02V	2104	18N02K14G07L	4046	18N02K14K08V	5988	18N02K14K22X
163	18N02K19C17W	2105	18N02K14G02R	4047	18N02K14K08K	5989	18N02K14K22C
164	18N02K19C17L	2106	18N02K19G02H	4048	18N02K14K03Q	5990	18N02K14K12H
165	18N02K19C07B	2107	18N02K19C17X	4049	18N02K14K03K	5991	18N02K14K07X
166	18N02K19C02G	2108	18N02K19C12C	4050	18N02K14G23V	5992	18N02K14K07H
167	18N02K19C02B	2109	18N02K14P22S	4051	18N02K14G23F	5993	18N02K14K02C
168	18N02K14P22L	2110	18N02K14P17H	4052	18N02K19G03B	5994	18N02K14G22H
169	18N02K14P17W	2111	18N02K14P12X	4053	18N02K19C23W	5995	18N02K14G17M
170	18N02K14K22B	2112	18N02K14K17C	4054	18N02K19C23L	5996	18N02K14G02M
171	18N02K14K12L	2113	18N02K14K02H	4055	18N02K19C18B	5997	18N02K14G02H
172	18N02K14K07W	2114	18N02K14G17X	4056	18N02K19C03B	5998	18N02K19G02P
173	18N02K14G22R	2115	18N02K14G12S	4057	18N02K14P23L	5999	18N02K19C17T
174	18N02K14G02W	2116	18N02K14G12H	4058	18N02K14P08B	6000	18N02K19C17N
175	18N02K19G02C	2117	18N02K14G07H	4059	18N02K14K23G	6001	18N02K19C17D
176	18N02K19C12X	2118	18N02K19C22U	4060	18N02K14K18L	6002	18N02K19C12T
177	18N02K19C12S	2119	18N02K19C22N	4061	18N02K14K08B	6003	18N02K19C12J
178	18N02K19C02S	2120	18N02K19C17Y	4062	18N02K14K03G	6004	18N02K19C07Z
179	18N02K19C02C	2121	18N02K19C12I	4063	18N02K14G23R	6005	18N02K19C02J
180	18N02K14P22H	2122	18N02K19C07U	4064	18N02K14G18L	6006	18N02K14P22U
181	18N02K14P17S	2123	18N02K19C07I	4065	18N02K14G13W	6007	18N02K14P17U
182	18N02K14P17M	2124	18N02K14P22T	4066	18N02K19C13H	6008	18N02K14P17J
183	18N02K14P12S	2125	18N02K14P12J	4067	18N02K19C08M	6009	18N02K14P12U
184	18N02K14P07H	2126	18N02K14P02T	4068	18N02K19C03S	6010	18N02K14P07Z
185	18N02K14K17X	2127	18N02K14P02P	4069	18N02K14P13X	6011	18N02K14P02E
186	18N02K14K12X	2128	18N02K14K22Z	4070	18N02K14P08C	6012	18N02K14K22I
187	18N02K14K02S	2129	18N02K14K17N	4071	18N02K14P03H	6013	18N02K14K12Z
188	18N02K14G22X	2130	18N02K14K17E	4072	18N02K14K08S	6014	18N02K14K12P
189	18N02K14G07S	2131	18N02K14K07Y	4073	18N02K14G23S	6015	18N02K14K12I
190	18N02K14G07M	2132	18N02K14K07J	4074	18N02K14G23C	6016	18N02K14K12J
191	18N02K19C22J	2133	18N02K14K02I	4075	18N02K14G13H	6017	18N02K14K12E
192	18N02K19C17P	2134	18N02K14G17E	4076	18N02K14G13C	6018	18N02K14K02U
193	18N02K19C17E	2135	18N02K14G12I	4077	18N02K14P13I	6019	18N02K14K02J
194	18N02K19C12E	2136	18N02K14G07I	4078	18N02K14K13T	6020	18N02K14K02E
195	18N02K19C07P	2137	18N02K14G07J	4079	18N02K14K08T	6021	18N02K14G22Y
196	18N02K19C07D	2138	18N02K14G02Y	4080	18N02K14K03Y	6022	18N02K14G22J





GOBERNACIÓN DE ANTIOQUIA



UNIDOS

197	18N02K19C02D	2139	18N02K19C18Q	4081	18N02K14G23T	6023	18N02K14G22E
198	18N02K14P22I	2140	18N02K19C13V	4082	18N02K14G18Y	6024	18N02K14G17T
199	18N02K14P22J	2141	18N02K19C13Q	4083	18N02K14G18I	6025	18N02K14G17P
200	18N02K14P12Z	2142	18N02K19C13K	4084	18N02K14G13N	6026	18N02K14G07P
201	18N02K14P12N	2143	18N02K14P23F	4085	18N02K14G08N	6027	18N02K14G02N
202	18N02K14P02U	2144	18N02K14P13V	4086	18N02K14G03Y	6028	18N02K19C18F
203	18N02K14K17I	2145	18N02K14K18V	4087	18N02K14K13J	6029	18N02K19C03A
204	18N02K14G22P	2146	18N02K14K08Q	4088	18N02K14K08E	6030	18N02K14P08F
205	18N02K14G22I	2147	18N02K14K03A	4089	18N02K14G23Z	6031	18N02K14K23Q
206	18N02K14G12P	2148	18N02K14G18F	4090	18N02K14G23E	6032	18N02K14K23A
207	18N02K14G07N	2149	18N02K14G13K	4091	18N02K14G13U	6033	18N02K14K18A
208	18N02K14G07D	2150	18N02K14G08K	4092	18N02K14P09V	6034	18N02K14G18V
209	18N02K14G07E	2151	18N02K14G03V	4093	18N02K14K14F	6035	18N02K19G03W
210	18N02K19C23K	2152	18N02K19G03R	4094	18N02K14K14A	6036	18N02K19C13B
211	18N02K19C23A	2153	18N02K19G03G	4095	18N02K14K09K	6037	18N02K14P18G
212	18N02K19C08Q	2154	18N02K19C23R	4096	18N02K14G24Q	6038	18N02K14P13R
213	18N02K14P18Q	2155	18N02K19C23B	4097	18N02K14G24A	6039	18N02K14P03R
214	18N02K14P18K	2156	18N02K19C08B	4098	18N02K14G09V	6040	18N02K14K18W
215	18N02K14P13F	2157	18N02K14P13W	4099	18N02K14P09W	6041	18N02K14K08W
216	18N02K14P08K	2158	18N02K14P08W	4100	18N02K14K14L	6042	18N02K14G18W
217	18N02K14P08A	2159	18N02K14P03W	4101	18N02K14K14B	6043	18N02K19G03S
218	18N02K14P03A	2160	18N02K14P03G	4102	18N02K14G24W	6044	18N02K19C23H
219	18N02K14K23K	2161	18N02K14P03B	4103	18N02K14G14B	6045	18N02K19C03X
220	18N02K14K13Q	2162	18N02K14K23B	4104	18N02K14P14H	6046	18N02K19C03H
221	18N02K14G23K	2163	18N02K14K03B	4105	18N02K14P14C	6047	18N02K14P23M
222	18N02K14G08V	2164	18N02K14G13G	4106	18N02K14P09X	6048	18N02K14P18X
223	18N02K19C18W	2165	18N02K14G13B	4107	18N02K14P09S	6049	18N02K14P18S
224	18N02K19C13R	2166	18N02K14G03L	4108	18N02K14P09C	6050	18N02K14P18H
225	18N02K19C13G	2167	18N02K19G03H	4109	18N02K14K14S	6051	18N02K14P13S
226	18N02K19C08G	2168	18N02K19C18X	4110	18N02K14K09M	6052	18N02K14K23S
227	18N02K14P13B	2169	18N02K19C18H	4111	18N02K14K04S	6053	18N02K14G13X
228	18N02K14P08L	2170	18N02K19C13X	4112	18N02K14G19C	6054	18N02K14G08H
229	18N02K14K13R	2171	18N02K14P23S	4113	18N02K14G14S	6055	18N02K14G03X
230	18N02K14K13L	2172	18N02K14P18M	4114	18N02K14P14D	6056	18N02K14P13N
231	18N02K14K08R	2173	18N02K14P08M	4115	18N02K14K14I	6057	18N02K14P08I
232	18N02K14K08L	2174	18N02K14K23C	4116	18N02K14K09Y	6058	18N02K14K13I
233	18N02K14K08G	2175	18N02K14K18S	4117	18N02K14K04Y	6059	18N02K14K13D





GOBERNACIÓN DE ANTIOQUIA



234	18N02K14K03R	2176	18N02K14K08C	4118	18N02K14G19N	6060	18N02K14K08Y
235	18N02K14K03L	2177	18N02K14G13M	4119	18N02K19C10A	6061	18N02K14G13I
236	18N02K14G23W	2178	18N02K14K08I	4120	18N02K14P25Q	6062	18N02K14G13D
237	18N02K14G08L	2179	18N02K14K08D	4121	18N02K14P20V	6063	18N02K14P08E
238	18N02K14G08B	2180	18N02K14G08Y	4122	18N02K14P20Q	6064	18N02K14K08J
239	18N02K14G03W	2181	18N02K14G03T	4123	18N02K14P15K	6065	18N02K14K03J
240	18N02K19G03M	2182	18N02K14G03I	4124	18N02K14P14E	6066	18N02K14G23U
241	18N02K19C23X	2183	18N02K14P13J	4125	18N02K14P04U	6067	18N02K14G23P
242	18N02K19C23M	2184	18N02K14K13U	4126	18N02K14K15K	6068	18N02K14G23J
243	18N02K19C18C	2185	18N02K14K13E	4127	18N02K14K09P	6069	18N02K14G13Z
244	18N02K19C13S	2186	18N02K14K03U	4128	18N02K14K10F	6070	18N02K14G08U
245	18N02K19C13C	2187	18N02K14G18E	4129	18N02K14K04Z	6071	18N02K14G08E
246	18N02K14P18C	2188	18N02K14G13E	4130	18N02K14G19J	6072	18N02K14P14Q
247	18N02K14P13H	2189	18N02K14G08P	4131	18N02K14G14E	6073	18N02K14G14Q
248	18N02K14K08X	2190	18N02K14P14A	4132	18N02K14G10V	6074	18N02K14G14F
249	18N02K14K08H	2191	18N02K14P09A	4133	18N02K19C25G	6075	18N02K14K09L
250	18N02K14G18H	2192	18N02K14P04Q	4134	18N02K19C20R	6076	18N02K14G19R
251	18N02K14G08M	2193	18N02K14K09F	4135	18N02K19C10B	6077	18N02K14G09R
252	18N02K14P13D	2194	18N02K14K04Q	4136	18N02K19C05R	6078	18N02K14K04M
253	18N02K14P08Y	2195	18N02K14G24F	4137	18N02K19C05L	6079	18N02K14G14H
254	18N02K14P03T	2196	18N02K14G14V	4138	18N02K19C05G	6080	18N02K14G14C
255	18N02K14G03N	2197	18N02K14G09F	4139	18N02K14P10B	6081	18N02K14G09M
256	18N02K14P13E	2198	18N02K14P14R	4140	18N02K14K15R	6082	18N02K14G09C
257	18N02K14P08U	2199	18N02K14P14L	4141	18N02K14K10G	6083	18N02K14G04S
258	18N02K14K03E	2200	18N02K14P09R	4142	18N02K14K10B	6084	18N02K14P09N
259	18N02K14G08J	2201	18N02K14P04R	4143	18N02K14K05L	6085	18N02K14P09I
260	18N02K14G03P	2202	18N02K14K14G	4144	18N02K14K05G	6086	18N02K14P04Y
261	18N02K14P09Q	2203	18N02K14K04W	4145	18N02K14G20W	6087	18N02K14P04T
262	18N02K14P09K	2204	18N02K14G24G	4146	18N02K19C15X	6088	18N02K14K14T
263	18N02K14P09F	2205	18N02K14G19L	4147	18N02K19C05M	6089	18N02K14K14N
264	18N02K14K09Q	2206	18N02K14G09W	4148	18N02K14P20X	6090	18N02K14K04D
265	18N02K14K09A	2207	18N02K14G04L	4149	18N02K14P20S	6091	18N02K14G14T
266	18N02K14G19K	2208	18N02K14K09H	4150	18N02K14K15M	6092	18N02K14G09Y
267	18N02K14G09K	2209	18N02K14K09C	4151	18N02K14G20C	6093	18N02K14G09D
268	18N02K14G24R	2210	18N02K14G24X	4152	18N02K14G05H	6094	18N02K19G05F
269	18N02K14G19W	2211	18N02K14G24M	4153	18N02K19C25T	6095	18N02K19C20V
270	18N02K14G19G	2212	18N02K14G24H	4154	18N02K19C15T	6096	18N02K19C20K





GOBERNACIÓN DE ANTIOQUIA



271	18N02K14G24S	2213	18N02K14G19S	4155	18N02K19C05Y	6097	18N02K19C20A
272	18N02K14G19M	2214	18N02K14G19H	4156	18N02K19C05D	6098	18N02K19C10V
273	18N02K14P09Y	2215	18N02K14G04X	4157	18N02K14P20T	6099	18N02K19C05A
274	18N02K14G19Y	2216	18N02K14G04M	4158	18N02K14P15N	6100	18N02K14P25K
275	18N02K14G14D	2217	18N02K14P14T	4159	18N02K14P15D	6101	18N02K14P14U
276	18N02K14G04T	2218	18N02K14P09T	4160	18N02K14K15I	6102	18N02K14P15F
277	18N02K19G10K	2219	18N02K14K09T	4161	18N02K14G25I	6103	18N02K14P09P
278	18N02K19G05A	2220	18N02K14K09N	4162	18N02K14G20D	6104	18N02K14K14U
279	18N02K19C20F	2221	18N02K14K04N	4163	18N02K14G10I	6105	18N02K14K14J
280	18N02K19C15A	2222	18N02K14G24T	4164	18N02K19G10P	6106	18N02K14K14E
281	18N02K19C10K	2223	18N02K14G19T	4165	18N02K19G05U	6107	18N02K14K09E
282	18N02K19C05F	2224	18N02K14G09N	4166	18N02K19G05J	6108	18N02K14K05V
283	18N02K14P25F	2225	18N02K14G04N	4167	18N02K19C10U	6109	18N02K14K04P
284	18N02K14P15Q	2226	18N02K19G10Q	4168	18N02K14P25P	6110	18N02K14K05K
285	18N02K14P10V	2227	18N02K19C25V	4169	18N02K14P15E	6111	18N02K14G24U
286	18N02K14P10K	2228	18N02K19C25F	4170	18N02K14G25P	6112	18N02K14G20F
287	18N02K14P05V	2229	18N02K19C20Q	4171	18N02K14G25J	6113	18N02K14G14Z
288	18N02K14K14P	2230	18N02K19C15K	4172	18N02K14G20U	6114	18N02K14G15Q
289	18N02K14K09Z	2231	18N02K19C15F	4173	18N02K14G05U	6115	18N02K14G15A
290	18N02K14K04J	2232	18N02K19C10F	4174	18N02K19H06A	6116	18N02K14G10K
291	18N02K14G19P	2233	18N02K14P14P	4175	18N02K19D16Q	6117	18N02K14G04U
292	18N02K14G15V	2234	18N02K14P15A	4176	18N02K19D16K	6118	18N02K19G10G
293	18N02K14G14U	2235	18N02K14P09J	4177	18N02K19D11Q	6119	18N02K19G05W
294	18N02K14G14P	2236	18N02K14P09E	4178	18N02K19D06A	6120	18N02K19C25R
295	18N02K14G14J	2237	18N02K14K15F	4179	18N02K19D01Q	6121	18N02K19C10R
296	18N02K14G09Z	2238	18N02K14K09U	4180	18N02K14Q11F	6122	18N02K14P25R
297	18N02K14G09P	2239	18N02K14K04U	4181	18N02K14H11Q	6123	18N02K14P20R
298	18N02K14G05Q	2240	18N02K14G24Z	4182	18N02K14H06K	6124	18N02K14P15L
299	18N02K19G10L	2241	18N02K14G25V	4183	18N02K14H01F	6125	18N02K14P15G
300	18N02K19C15W	2242	18N02K14G19E	4184	18N02K19H01R	6126	18N02K14G15L
301	18N02K19C15B	2243	18N02K14G15K	4185	18N02K19H01B	6127	18N02K14G10L
302	18N02K19C10G	2244	18N02K14G09E	4186	18N02K19D21B	6128	18N02K14G10G
303	18N02K14P25L	2245	18N02K14G05V	4187	18N02K19D16B	6129	18N02K19G10H
304	18N02K14P25G	2246	18N02K19G05G	4188	18N02K19D11R	6130	18N02K14P10X
305	18N02K14P20L	2247	18N02K19G05B	4189	18N02K19D11L	6131	18N02K14K15C
306	18N02K14P15W	2248	18N02K19C25B	4190	18N02K19D11B	6132	18N02K14K10S
307	18N02K14P15R	2249	18N02K14P25B	4191	18N02K19D06R	6133	18N02K14K05X





GOBERNACIÓN DE ANTIOQUIA



308	18N02K14P05W	2250	18N02K14P20G	4192	18N02K19D01L	6134	18N02K14K05H
309	18N02K14K10R	2251	18N02K14K15L	4193	18N02K14Q21R	6135	18N02K14K05C
310	18N02K14K05R	2252	18N02K14K15G	4194	18N02K14Q16G	6136	18N02K14G25M
311	18N02K14G25L	2253	18N02K14K05B	4195	18N02K14L16W	6137	18N02K14G15X
312	18N02K14G25B	2254	18N02K14G25R	4196	18N02K14L16R	6138	18N02K14G15M
313	18N02K14G15W	2255	18N02K14G20G	4197	18N02K14L16G	6139	18N02K14G15H
314	18N02K14G10B	2256	18N02K14G20B	4198	18N02K14L11W	6140	18N02K14G10H
315	18N02K19C25X	2257	18N02K14G10W	4199	18N02K14L06L	6141	18N02K19G05I
316	18N02K19C20S	2258	18N02K19G10C	4200	18N02K14L01R	6142	18N02K19C20Y
317	18N02K19C05H	2259	18N02K19G05M	4201	18N02K14H21R	6143	18N02K19C20N
318	18N02K14P25S	2260	18N02K19C20M	4202	18N02K14H11G	6144	18N02K19C10Y
319	18N02K14P25M	2261	18N02K19C20C	4203	18N02K19H06C	6145	18N02K19C10N
320	18N02K14P25H	2262	18N02K19C15S	4204	18N02K19H01X	6146	18N02K19C05I
321	18N02K14P20C	2263	18N02K19C15C	4205	18N02K19D11X	6147	18N02K14P20Y
322	18N02K14P15M	2264	18N02K19C10S	4206	18N02K19D11S	6148	18N02K14P10D
323	18N02K14K05M	2265	18N02K19C10H	4207	18N02K19D06S	6149	18N02K14K15T
324	18N02K14G25C	2266	18N02K14P20H	4208	18N02K19D06H	6150	18N02K14K05N
325	18N02K14G20M	2267	18N02K14P15S	4209	18N02K19D01H	6151	18N02K14K05I
326	18N02K14G05S	2268	18N02K14P15H	4210	18N02K14Q21H	6152	18N02K14G25N
327	18N02K19G10I	2269	18N02K14P10S	4211	18N02K14Q21C	6153	18N02K14G20N
328	18N02K19G05Y	2270	18N02K14K15S	4212	18N02K14Q01X	6154	18N02K14G15N
329	18N02K19G05N	2271	18N02K14K10C	4213	18N02K14Q01C	6155	18N02K14G15I
330	18N02K19C25D	2272	18N02K14G20H	4214	18N02K14L21X	6156	18N02K14G10T
331	18N02K14P25Y	2273	18N02K14G10C	4215	18N02K14L21M	6157	18N02K14G10D
332	18N02K14P25D	2274	18N02K19G10T	4216	18N02K14L21H	6158	18N02K19G05Z
333	18N02K14P10T	2275	18N02K19C25I	4217	18N02K14L16S	6159	18N02K19C25Z
334	18N02K14G25Y	2276	18N02K19C15I	4218	18N02K14L01H	6160	18N02K19C25P
335	18N02K14G05N	2277	18N02K19C10T	4219	18N02K14H21M	6161	18N02K19C15J
336	18N02K19G10E	2278	18N02K19C10D	4220	18N02K14H21H	6162	18N02K14P20Z
337	18N02K19C25U	2279	18N02K14P20I	4221	18N02K14H06H	6163	18N02K14P10U
338	18N02K19C25E	2280	18N02K14P20D	4222	18N02K19H01T	6164	18N02K14P10E
339	18N02K19C20U	2281	18N02K14P05Y	4223	18N02K19H01D	6165	18N02K14K15U
340	18N02K19C20P	2282	18N02K14P05T	4224	18N02K19D16N	6166	18N02K14K10P
341	18N02K19C15U	2283	18N02K14K15N	4225	18N02K19D16I	6167	18N02K14G25Z
342	18N02K19C15E	2284	18N02K14G20Y	4226	18N02K14Q21Y	6168	18N02K14G20P
343	18N02K19C10Z	2285	18N02K14G20T	4227	18N02K14Q21N	6169	18N02K14G15Z
344	18N02K19C10P	2286	18N02K14G15T	4228	18N02K14Q11I	6170	18N02K14G10E





GOBERNACIÓN DE ANTIOQUIA



345	18N02K19C10E	2287	18N02K14G05I	4229	18N02K14Q06Y	6171	18N02K19D21Q
346	18N02K14P15U	2288	18N02K19G05P	4230	18N02K14Q01T	6172	18N02K19D21F
347	18N02K14P10Z	2289	18N02K19C20J	4231	18N02K14L06T	6173	18N02K19D11A
348	18N02K14P10P	2290	18N02K19C15Z	4232	18N02K14H06T	6174	18N02K19D06V
349	18N02K14K15P	2291	18N02K19C05P	4233	18N02K19H06U	6175	18N02K19D06K
350	18N02K14K10J	2292	18N02K14P20U	4234	18N02K19H06E	6176	18N02K14Q16V
351	18N02K14G25U	2293	18N02K14P15J	4235	18N02K19D21P	6177	18N02K14Q16Q
352	18N02K14G15U	2294	18N02K14K05Z	4236	18N02K19D11U	6178	18N02K14Q16K
353	18N02K14G10P	2295	18N02K14K05U	4237	18N02K19D11E	6179	18N02K14Q16A
354	18N02K14G10J	2296	18N02K14K05J	4238	18N02K19D06P	6180	18N02K14L01A
355	18N02K19H06K	2297	18N02K14G25E	4239	18N02K14Q21Z	6181	18N02K14H21A
356	18N02K19H06F	2298	18N02K14G15E	4240	18N02K14Q21J	6182	18N02K14H06Q
357	18N02K19H01F	2299	18N02K19D21A	4241	18N02K14Q16U	6183	18N02K19D21W
358	18N02K19D16V	2300	18N02K19D16A	4242	18N02K14Q11U	6184	18N02K14Q11B
359	18N02K19D11F	2301	18N02K19D06Q	4243	18N02K14L01U	6185	18N02K14Q01B
360	18N02K14Q06F	2302	18N02K19D01V	4244	18N02K14H11U	6186	18N02K14L21W
361	18N02K14L06Q	2303	18N02K14Q21Q	4245	18N02K14H11P	6187	18N02K14L21R
362	18N02K14L06K	2304	18N02K14L11Q	4246	18N02K14H01J	6188	18N02K14H21W
363	18N02K14L06A	2305	18N02K14L01Q	4247	18N02K19H02V	6189	18N02K14H16W
364	18N02K14H21Q	2306	18N02K14L01K	4248	18N02K19H02A	6190	18N02K14H11B
365	18N02K14H16K	2307	18N02K14H16Q	4249	18N02K19D17F	6191	18N02K14H06L
366	18N02K14H16F	2308	18N02K14H16A	4250	18N02K19D12B	6192	18N02K14H01L
367	18N02K14H06V	2309	18N02K14H06A	4251	18N02K19D02Q	6193	18N02K14H01G
368	18N02K19H06L	2310	18N02K19H01L	4252	18N02K19D02G	6194	18N02K19H01S
369	18N02K14Q21L	2311	18N02K19D21G	4253	18N02K14Q17L	6195	18N02K19D16X
370	18N02K14Q11L	2312	18N02K19D11W	4254	18N02K14Q12G	6196	18N02K19D01C
371	18N02K14L21G	2313	18N02K19D11G	4255	18N02K14Q07K	6197	18N02K14Q21X
372	18N02K14L11L	2314	18N02K19D01W	4256	18N02K14Q07F	6198	18N02K14Q11S
373	18N02K14H01R	2315	18N02K19D01B	4257	18N02K14L22Q	6199	18N02K14Q11C
374	18N02K19H01C	2316	18N02K14Q21G	4258	18N02K14L22F	6200	18N02K14Q01S
375	18N02K19D11M	2317	18N02K14Q21B	4259	18N02K14L17L	6201	18N02K14L21C
376	18N02K14Q21M	2318	18N02K14Q16L	4260	18N02K14L17F	6202	18N02K14L16M
377	18N02K14Q16S	2319	18N02K14Q11R	4261	18N02K14L17G	6203	18N02K14L11M
378	18N02K14L16X	2320	18N02K14H21G	4262	18N02K14L07R	6204	18N02K14H21C
379	18N02K14L11C	2321	18N02K14H16G	4263	18N02K14L07G	6205	18N02K14H11S
380	18N02K14L06X	2322	18N02K14H11L	4264	18N02K14L02V	6206	18N02K14H11M
381	18N02K14L06H	2323	18N02K14H06W	4265	18N02K14L02F	6207	18N02K14H01X





GOBERNACIÓN DE ANTIOQUIA



382	18N02K19H06N	2324	18N02K14H01W	4266	18N02K14H22V	6208	18N02K14H01H
383	18N02K19H01I	2325	18N02K19H01H	4267	18N02K14H22Q	6209	18N02K19D21D
384	18N02K19D16T	2326	18N02K19D11H	4268	18N02K14H22R	6210	18N02K19D16D
385	18N02K19D01Y	2327	18N02K19D01X	4269	18N02K14H17G	6211	18N02K19D11N
386	18N02K14Q11T	2328	18N02K14Q16H	4270	18N02K14H12G	6212	18N02K19D11D
387	18N02K14L21T	2329	18N02K14Q06H	4271	18N02K14H07K	6213	18N02K19D06Y
388	18N02K14L21N	2330	18N02K14L21S	4272	18N02K14H07A	6214	18N02K19D06I
389	18N02K14L01I	2331	18N02K14L11X	4273	18N02K19H02X	6215	18N02K19D06D
390	18N02K14H21Y	2332	18N02K14L06S	4274	18N02K19H02M	6216	18N02K14Q01N
391	18N02K14H21T	2333	18N02K14L01S	4275	18N02K19D22M	6217	18N02K14L21Y
392	18N02K14H21D	2334	18N02K14L01C	4276	18N02K19D22H	6218	18N02K14L06I
393	18N02K14H11Y	2335	18N02K14H16H	4277	18N02K19D17H	6219	18N02K14L01Y
394	18N02K14H11T	2336	18N02K14H11H	4278	18N02K14Q17S	6220	18N02K14H21N
395	18N02K19H06P	2337	18N02K14H01M	4279	18N02K14Q17C	6221	18N02K14H16D
396	18N02K19D06U	2338	18N02K19D11Y	4280	18N02K14Q12X	6222	18N02K14H11D
397	18N02K19D01Z	2339	18N02K19D11T	4281	18N02K14L22S	6223	18N02K14H01N
398	18N02K14Q16Z	2340	18N02K19D06N	4282	18N02K14L17H	6224	18N02K19D16J
399	18N02K14Q16P	2341	18N02K19D01T	4283	18N02K14L12M	6225	18N02K14Q06Z
400	18N02K14L21U	2342	18N02K14Q16T	4284	18N02K14L12C	6226	18N02K14Q06E
401	18N02K14L21P	2343	18N02K14Q16I	4285	18N02K14L07C	6227	18N02K14H21U
402	18N02K14L06U	2344	18N02K14L16T	4286	18N02K14H22X	6228	18N02K14H16J
403	18N02K14L01P	2345	18N02K14L11N	4287	18N02K14H22H	6229	18N02K14H01Z
404	18N02K14H21Z	2346	18N02K14L06Y	4288	18N02K14H17S	6230	18N02K19H02Q
405	18N02K14H06Z	2347	18N02K14L01T	4289	18N02K19H02T	6231	18N02K19H02K
406	18N02K14H06E	2348	18N02K14L01D	4290	18N02K19H02I	6232	18N02K19D22G
407	18N02K14H01U	2349	18N02K14H06I	4291	18N02K19D17N	6233	18N02K19D17K
408	18N02K19H07Q	2350	18N02K19H01P	4292	18N02K19D07D	6234	18N02K19D17R
409	18N02K19H02G	2351	18N02K19D21J	4293	18N02K14Q22T	6235	18N02K19D17B
410	18N02K19D22Q	2352	18N02K19D21E	4294	18N02K14Q22I	6236	18N02K19D12W
411	18N02K19D17V	2353	18N02K19D01P	4295	18N02K14Q17I	6237	18N02K19D07A
412	18N02K19D17L	2354	18N02K14Q16J	4296	18N02K14Q07N	6238	18N02K19D07B
413	18N02K19D17G	2355	18N02K14Q11P	4297	18N02K14L22Y	6239	18N02K19D02W
414	18N02K19D12V	2356	18N02K14L21E	4298	18N02K14L22N	6240	18N02K14Q22F
415	18N02K19D12Q	2357	18N02K14L16E	4299	18N02K14L07D	6241	18N02K14Q12L
416	18N02K19D07F	2358	18N02K14L11P	4300	18N02K14L02N	6242	18N02K14Q07G
417	18N02K19D07L	2359	18N02K14L11J	4301	18N02K14H12T	6243	18N02K14Q02L
418	18N02K14Q22R	2360	18N02K14L06P	4302	18N02K14H07Y	6244	18N02K14L22K





GOBERNACIÓN DE ANTIOQUIA



419	18N02K14Q17V	2361	18N02K14H21E	4303	18N02K14H07T	6245	18N02K14L12R
420	18N02K14Q17F	2362	18N02K14H16P	4304	18N02K14H02Y	6246	18N02K14L07B
421	18N02K14Q17G	2363	18N02K14H06P	4305	18N02K19H07P	6247	18N02K14H22K
422	18N02K14Q17B	2364	18N02K19H02B	4306	18N02K19D22P	6248	18N02K14H22G
423	18N02K14Q12V	2365	18N02K19D07W	4307	18N02K19D17U	6249	18N02K14H17R
424	18N02K14Q12K	2366	18N02K19D02L	4308	18N02K19D17J	6250	18N02K14H17L
425	18N02K14Q07V	2367	18N02K19D02B	4309	18N02K19D12E	6251	18N02K14H17F
426	18N02K14Q12B	2368	18N02K14Q22B	4310	18N02K14Q12P	6252	18N02K14H12L
427	18N02K14Q07W	2369	18N02K14Q17A	4311	18N02K14L17U	6253	18N02K14H02Q
428	18N02K14Q02A	2370	18N02K14Q07Q	4312	18N02K14L12U	6254	18N02K14H02F
429	18N02K14L22R	2371	18N02K14Q02W	4313	18N02K14L07J	6255	18N02K19H07S
430	18N02K14L22B	2372	18N02K14Q02Q	4314	18N02K14L02Z	6256	18N02K19H02S
431	18N02K14L12Q	2373	18N02K14Q02K	4315	18N02K14L02P	6257	18N02K19D17M
432	18N02K14L12K	2374	18N02K14Q02F	4316	18N02K14H22E	6258	18N02K19D12M
433	18N02K14L12G	2375	18N02K14L22W	4317	18N02K14H12J	6259	18N02K19D12C
434	18N02K14L02R	2376	18N02K14L22G	4318	18N02K19H08K	6260	18N02K19D07C
435	18N02K14L02K	2377	18N02K14L07V	4319	18N02K19D23V	6261	18N02K14Q12S
436	18N02K14L02L	2378	18N02K14L07K	4320	18N02K19D03K	6262	18N02K14Q07X
437	18N02K14L02B	2379	18N02K14L07F	4321	18N02K14Q23Q	6263	18N02K14Q07S
438	18N02K14H22W	2380	18N02K14L07A	4322	18N02K14Q18V	6264	18N02K14Q02S
439	18N02K14H22F	2381	18N02K14H17Q	4323	18N02K14Q18A	6265	18N02K14L22M
440	18N02K14H22B	2382	18N02K14H12B	4324	18N02K14Q13K	6266	18N02K14L22C
441	18N02K14H17W	2383	18N02K14H07L	4325	18N02K14Q08Q	6267	18N02K14H17H
442	18N02K14H12W	2384	18N02K19H07H	4326	18N02K14Q08K	6268	18N02K14H02S
443	18N02K14H12Q	2385	18N02K19D22X	4327	18N02K14Q03A	6269	18N02K19H07T
444	18N02K14H12F	2386	18N02K19D22C	4328	18N02K14L13V	6270	18N02K19D12D
445	18N02K14H02V	2387	18N02K14Q22M	4329	18N02K14H23V	6271	18N02K19D02Y
446	18N02K14H02K	2388	18N02K14Q22H	4330	18N02K14H13V	6272	18N02K14Q12D
447	18N02K19H07M	2389	18N02K14Q02M	4331	18N02K14H13F	6273	18N02K14Q07I
448	18N02K19D12X	2390	18N02K14L22H	4332	18N02K14H08F	6274	18N02K14Q02I
449	18N02K19D12S	2391	18N02K14L12S	4333	18N02K19D23R	6275	18N02K14L22I
450	18N02K19D07S	2392	18N02K14L02X	4334	18N02K19D18B	6276	18N02K14L17D
451	18N02K19D02X	2393	18N02K14L02S	4335	18N02K19D13B	6277	18N02K14L07N
452	18N02K19D02C	2394	18N02K14L02M	4336	18N02K14Q23R	6278	18N02K19H07E
453	18N02K14Q07M	2395	18N02K14L02C	4337	18N02K14Q13R	6279	18N02K19D07J
454	18N02K14L22X	2396	18N02K14H17C	4338	18N02K14L23R	6280	18N02K14Q22Z
455	18N02K14L12X	2397	18N02K14H12C	4339	18N02K14L23L	6281	18N02K14Q22J





GOBERNACIÓN DE ANTIOQUIA



456	18N02K14L07S	2398	18N02K14H07M	4340	18N02K14L18R	6282	18N02K14Q12J
457	18N02K14H22S	2399	18N02K19H02N	4341	18N02K14L03W	6283	18N02K14H22U
458	18N02K14H02X	2400	18N02K19H02D	4342	18N02K14L03L	6284	18N02K14H22P
459	18N02K19D22T	2401	18N02K19D07T	4343	18N02K14H23R	6285	18N02K14H17P
460	18N02K19D22N	2402	18N02K19D07N	4344	18N02K14H18L	6286	18N02K19H03K
461	18N02K19D12N	2403	18N02K14Q22D	4345	18N02K14H13R	6287	18N02K19D23F
462	18N02K19D07I	2404	18N02K14Q12Y	4346	18N02K14H03R	6288	18N02K19D13Q
463	18N02K19D02I	2405	18N02K14Q02N	4347	18N02K19D23X	6289	18N02K19D08A
464	18N02K14Q12N	2406	18N02K14L07Y	4348	18N02K19D13M	6290	18N02K14Q18K
465	18N02K14L22T	2407	18N02K14L02I	4349	18N02K14Q18M	6291	18N02K14Q03V
466	18N02K14L12I	2408	18N02K14H07I	4350	18N02K14Q13X	6292	18N02K14Q03Q
467	18N02K14H22D	2409	18N02K14H02T	4351	18N02K14Q08H	6293	18N02K14L23F
468	18N02K14H17D	2410	18N02K19H07U	4352	18N02K14Q03H	6294	18N02K14H18Q
469	18N02K14H12N	2411	18N02K19H02Z	4353	18N02K14L23X	6295	18N02K14H18A
470	18N02K14H07N	2412	18N02K19D22U	4354	18N02K14L18M	6296	18N02K19D23G
471	18N02K19H07J	2413	18N02K19D17E	4355	18N02K14H18X	6297	18N02K19D18G
472	18N02K19D12P	2414	18N02K19D12U	4356	18N02K14H13H	6298	18N02K19D03W
473	18N02K19D12J	2415	18N02K19D07U	4357	18N02K14H08H	6299	18N02K19D03R
474	18N02K14Q22U	2416	18N02K19D02E	4358	18N02K19D23Y	6300	18N02K14Q18G
475	18N02K14Q22P	2417	18N02K14Q17Z	4359	18N02K19D18T	6301	18N02K14Q08R
476	18N02K14Q17U	2418	18N02K14Q07E	4360	18N02K19D18I	6302	18N02K14Q03R
477	18N02K14Q12E	2419	18N02K14Q02P	4361	18N02K19D08Y	6303	18N02K14L18B
478	18N02K14Q07P	2420	18N02K14Q02J	4362	18N02K14Q23T	6304	18N02K14L13L
479	18N02K14Q07J	2421	18N02K14L22U	4363	18N02K14Q13Y	6305	18N02K14L08L
480	18N02K14L22Z	2422	18N02K14L12E	4364	18N02K14Q03T	6306	18N02K14L03G
481	18N02K14L07Z	2423	18N02K14H22J	4365	18N02K14L23T	6307	18N02K14H23W
482	18N02K14L07U	2424	18N02K14H12P	4366	18N02K14L18Y	6308	18N02K14H23B
483	18N02K14L07E	2425	18N02K14H07Z	4367	18N02K14L13I	6309	18N02K14H18G
484	18N02K14L02E	2426	18N02K14H07P	4368	18N02K14H23N	6310	18N02K14H18B
485	18N02K14H02J	2427	18N02K19D03V	4369	18N02K14H18Y	6311	18N02K14H08R
486	18N02K19H08Q	2428	18N02K19D03F	4370	18N02K19D13E	6312	18N02K19H03C
487	18N02K19H03V	2429	18N02K14Q23A	4371	18N02K19D08U	6313	18N02K19D13C
488	18N02K14Q23V	2430	18N02K14Q08V	4372	18N02K19D03Z	6314	18N02K19D03X
489	18N02K14Q23K	2431	18N02K14L18A	4373	18N02K19D03J	6315	18N02K14L23M
490	18N02K14Q13F	2432	18N02K14L13K	4374	18N02K14Q23Z	6316	18N02K14L08S
491	18N02K14Q08F	2433	18N02K14H18F	4375	18N02K14Q23E	6317	18N02K14L08C
492	18N02K14Q03K	2434	18N02K14H13K	4376	18N02K14Q13P	6318	18N02K14L03S





GOBERNACIÓN DE ANTIOQUIA



493	18N02K14Q03F	2435	18N02K14H08A	4377	18N02K14Q08Z	6319	18N02K14H23M
494	18N02K14L23Q	2436	18N02K19H03W	4378	18N02K14L23J	6320	18N02K14H18M
495	18N02K14L18Q	2437	18N02K19D23B	4379	18N02K14L23E	6321	18N02K14H18H
496	18N02K14L08V	2438	18N02K19D18W	4380	18N02K14L13Z	6322	18N02K19D23T
497	18N02K14L03V	2439	18N02K19D18L	4381	18N02K14L08E	6323	18N02K14Q08N
498	18N02K14L03Q	2440	18N02K19D03B	4382	18N02K14H23P	6324	18N02K14Q08D
499	18N02K14H23A	2441	18N02K14Q13G	4383	18N02K14H18Z	6325	18N02K14L23I
500	18N02K14H18K	2442	18N02K14Q13B	4384	18N02K14H18E	6326	18N02K14L18D
501	18N02K19H08B	2443	18N02K14Q08W	4385	18N02K19H04A	6327	18N02K14L03I
502	18N02K19H03G	2444	18N02K14Q03L	4386	18N02K19D24K	6328	18N02K14H23Y
503	18N02K19D08G	2445	18N02K14L23B	4387	18N02K19D14Q	6329	18N02K14H18T
504	18N02K14Q23B	2446	18N02K14L13R	4388	18N02K19D09K	6330	18N02K14H13T
505	18N02K14Q13W	2447	18N02K14L08W	4389	18N02K19D09A	6331	18N02K14H13N
506	18N02K14Q08G	2448	18N02K14H13W	4390	18N02K14Q24F	6332	18N02K14H03Y
507	18N02K14Q03W	2449	18N02K14H08B	4391	18N02K14Q04K	6333	18N02K14H03T
508	18N02K14L23W	2450	18N02K14H03L	4392	18N02K14L19Q	6334	18N02K14H03N
509	18N02K14L03R	2451	18N02K19H08C	4393	18N02K14L19A	6335	18N02K19H03J
510	18N02K14H18W	2452	18N02K19D23M	4394	18N02K14L09K	6336	18N02K19D08J
511	18N02K14H18R	2453	18N02K19D08M	4395	18N02K14L04A	6337	18N02K14L23P
512	18N02K19H03X	2454	18N02K19D03C	4396	18N02K14H24K	6338	18N02K14L13J
513	18N02K19D23C	2455	18N02K14Q23M	4397	18N02K14H19Q	6339	18N02K14L08P
514	18N02K19D13X	2456	18N02K14Q18X	4398	18N02K19D19W	6340	18N02K14L03E
515	18N02K19D13S	2457	18N02K14Q13C	4399	18N02K19D19B	6341	18N02K19D24V
516	18N02K19D13H	2458	18N02K14L18S	4400	18N02K19D14G	6342	18N02K19D19Q
517	18N02K19D08X	2459	18N02K14L08X	4401	18N02K19D14H	6343	18N02K19D19K
518	18N02K19D03S	2460	18N02K14L03H	4402	18N02K19D14B	6344	18N02K19D09Q
519	18N02K19D03M	2461	18N02K14H23S	4403	18N02K19D09L	6345	18N02K19D04Q
520	18N02K14Q23S	2462	18N02K14H23H	4404	18N02K19D09C	6346	18N02K19D04K
521	18N02K14Q23C	2463	18N02K14H08C	4405	18N02K14Q19G	6347	18N02K19D04A
522	18N02K14L23C	2464	18N02K14H03S	4406	18N02K14Q14B	6348	18N02K14Q24Q
523	18N02K14L13X	2465	18N02K19H08D	4407	18N02K14Q09R	6349	18N02K14Q19V
524	18N02K14L03C	2466	18N02K19H03T	4408	18N02K14L24L	6350	18N02K14Q04Q
525	18N02K14H23X	2467	18N02K19H03D	4409	18N02K14L24B	6351	18N02K14Q04F
526	18N02K14H13S	2468	18N02K19D23D	4410	18N02K14L24C	6352	18N02K14L24Q
527	18N02K19H03N	2469	18N02K14Q08T	4411	18N02K14L19L	6353	18N02K14L09Q
528	18N02K19D18Y	2470	18N02K14Q03Y	4412	18N02K14L19H	6354	18N02K14L04K
529	18N02K19D18D	2471	18N02K14L18I	4413	18N02K14L19B	6355	18N02K14H14V





GOBERNACIÓN DE ANTIOQUIA



530	18N02K19D13Y	2472	18N02K14L13Y	4414	18N02K14L14L	6356	18N02K14H14A
531	18N02K19D08T	2473	18N02K14L13N	4415	18N02K14L04R	6357	18N02K14H09A
532	18N02K19D03T	2474	18N02K14L03T	4416	18N02K14L04L	6358	18N02K19H09C
533	18N02K19D03I	2475	18N02K14H23T	4417	18N02K14H19W	6359	18N02K19H04R
534	18N02K14Q08Y	2476	18N02K14H18D	4418	18N02K14H19R	6360	18N02K19D24B
535	18N02K14Q08I	2477	18N02K19H03P	4419	18N02K14H14W	6361	18N02K19D19R
536	18N02K14Q03N	2478	18N02K19D23U	4420	18N02K14H14R	6362	18N02K19D14L
537	18N02K14L13T	2479	18N02K19D18J	4421	18N02K14H14B	6363	18N02K19D04S
538	18N02K14L13D	2480	18N02K19D13J	4422	18N02K14H09X	6364	18N02K19D04B
539	18N02K14L08D	2481	18N02K19D08P	4423	18N02K14H09S	6365	18N02K14Q19X
540	18N02K14H13I	2482	18N02K19D08E	4424	18N02K14H04S	6366	18N02K14Q14H
541	18N02K14H08T	2483	18N02K14Q18P	4425	18N02K19D09I	6367	18N02K14Q04M
542	18N02K14H08D	2484	18N02K14Q18E	4426	18N02K14Q24T	6368	18N02K14Q04C
543	18N02K19H03U	2485	18N02K14Q13Z	4427	18N02K14Q24D	6369	18N02K14L19W
544	18N02K19D03U	2486	18N02K14Q13U	4428	18N02K14Q19T	6370	18N02K14L19G
545	18N02K14Q18J	2487	18N02K14Q08U	4429	18N02K14Q14Y	6371	18N02K14L09R
546	18N02K14Q13E	2488	18N02K14L23Z	4430	18N02K14Q14T	6372	18N02K14L09H
547	18N02K14L08J	2489	18N02K14L18Z	4431	18N02K14Q14N	6373	18N02K14L04H
548	18N02K14L03U	2490	18N02K14L18P	4432	18N02K14L19Y	6374	18N02K14L04C
549	18N02K14H18J	2491	18N02K14L13U	4433	18N02K14L14N	6375	18N02K14H24L
550	18N02K14H13P	2492	18N02K14L13P	4434	18N02K14L09Y	6376	18N02K14H09M
551	18N02K19D24Q	2493	18N02K14L13E	4435	18N02K14L09N	6377	18N02K14H04R
552	18N02K19D19V	2494	18N02K14L08U	4436	18N02K14L09I	6378	18N02K19D24N
553	18N02K19D09V	2495	18N02K14H23U	4437	18N02K14L04Y	6379	18N02K19D19D
554	18N02K14Q14Q	2496	18N02K14H23E	4438	18N02K14L04I	6380	18N02K19D14D
555	18N02K14Q04V	2497	18N02K14H08P	4439	18N02K14H19Y	6381	18N02K19D04D
556	18N02K14Q04A	2498	18N02K14H08E	4440	18N02K14H19T	6382	18N02K14L24N
557	18N02K14L19F	2499	18N02K14H03Z	4441	18N02K14H14Y	6383	18N02K14L04D
558	18N02K14L04Q	2500	18N02K14H03P	4442	18N02K14H14N	6384	18N02K14H24N
559	18N02K14H24A	2501	18N02K19H04F	4443	18N02K14H09T	6385	18N02K14H19N
560	18N02K14H19F	2502	18N02K14Q24K	4444	18N02K14H09N	6386	18N02K19H09E
561	18N02K14H14Q	2503	18N02K14Q19A	4445	18N02K19D19P	6387	18N02K19H04U
562	18N02K14H09Q	2504	18N02K14Q14V	4446	18N02K19D09P	6388	18N02K19D24E
563	18N02K19D24X	2505	18N02K14Q14A	4447	18N02K19D04Z	6389	18N02K19D19J
564	18N02K19D24R	2506	18N02K14L04F	4448	18N02K19D04E	6390	18N02K14Q09Z
565	18N02K19D24L	2507	18N02K14H24Q	4449	18N02K14Q19P	6391	18N02K14L24Z
566	18N02K19D19G	2508	18N02K14H19V	4450	18N02K14L24P	6392	18N02K14L19Z





GOBERNACIÓN DE ANTIOQUIA



567	18N02K19D14W	2509	18N02K14H19K	4451	18N02K14L24J	6393	18N02K14L19P
568	18N02K19D09W	2510	18N02K14H19A	4452	18N02K14H19U	6394	18N02K14L09Z
569	18N02K19D09G	2511	18N02K19H04S	4453	18N02K14H19E	6395	18N02K14L04Z
570	18N02K19D04R	2512	18N02K19H04L	4454	18N02K14H14P	6396	18N02K14L04U
571	18N02K14Q24M	2513	18N02K19H04C	4455	18N02K14H09U	6397	18N02K14H24U
572	18N02K14Q24G	2514	18N02K19D14S	4456	18N02K14H04Z	6398	18N02K19H05F
573	18N02K14Q24H	2515	18N02K19D04H	4457	18N02K19H10F	6399	18N02K19D25A
574	18N02K14Q24C	2516	18N02K14Q19W	4458	18N02K19H05V	6400	18N02K19D20V
575	18N02K14Q19M	2517	18N02K14Q04G	4459	18N02K19D25K	6401	18N02K19D05K
576	18N02K14Q14M	2518	18N02K14Q04H	4460	18N02K19D15K	6402	18N02K14Q25V
577	18N02K14Q09X	2519	18N02K14L24X	4461	18N02K19D15A	6403	18N02K14Q20V
578	18N02K14Q09L	2520	18N02K14L14G	4462	18N02K14Q15F	6404	18N02K14L25K
579	18N02K14Q09M	2521	18N02K14L14H	4463	18N02K14Q10Q	6405	18N02K14L25F
580	18N02K14Q09C	2522	18N02K14L09W	4464	18N02K14L25A	6406	18N02K14L15V
581	18N02K14Q04W	2523	18N02K14L09M	4465	18N02K14L20V	6407	18N02K14L10A
582	18N02K14L24S	2524	18N02K14L04G	4466	18N02K14L20F	6408	18N02K14L05K
583	18N02K14L14S	2525	18N02K14L04M	4467	18N02K14H20A	6409	18N02K14L05F
584	18N02K14L14C	2526	18N02K14H24R	4468	18N02K19H05R	6410	18N02K14H05V
585	18N02K14L09B	2527	18N02K14H19G	4469	18N02K19D25B	6411	18N02K14H05K
586	18N02K14L04W	2528	18N02K14H19C	4470	18N02K19D15B	6412	18N02K19H10G
587	18N02K14L04S	2529	18N02K14H14S	4471	18N02K19D10W	6413	18N02K19H05L
588	18N02K14H24S	2530	18N02K14H14G	4472	18N02K19D05W	6414	18N02K19H05B
589	18N02K14H24H	2531	18N02K14H04L	4473	18N02K19D05L	6415	18N02K19D20L
590	18N02K14H24B	2532	18N02K19H04Y	4474	18N02K14Q25R	6416	18N02K19D10R
591	18N02K14H19L	2533	18N02K19D24Y	4475	18N02K14Q25L	6417	18N02K19D05B
592	18N02K14H14L	2534	18N02K14Q19Y	4476	18N02K14Q25G	6418	18N02K14Q20B
593	18N02K14H14H	2535	18N02K14Q19I	4477	18N02K14Q15B	6419	18N02K14Q05B
594	18N02K14H09R	2536	18N02K14Q09D	4478	18N02K14L25L	6420	18N02K14L25R
595	18N02K14H09G	2537	18N02K14Q04Y	4479	18N02K14L25B	6421	18N02K14L10G
596	18N02K14H09B	2538	18N02K14Q04T	4480	18N02K14L20W	6422	18N02K14H25B
597	18N02K14H09C	2539	18N02K14L24T	4481	18N02K14L20L	6423	18N02K14H10L
598	18N02K19D19N	2540	18N02K14L19T	4482	18N02K14L10W	6424	18N02K19H05H
599	18N02K14Q24N	2541	18N02K14L14Y	4483	18N02K14L10B	6425	18N02K19D15M
600	18N02K14Q09Y	2542	18N02K14H24Y	4484	18N02K14L05W	6426	18N02K19D15H
601	18N02K14Q09I	2543	18N02K14H14T	4485	18N02K14H15L	6427	18N02K19D10X
602	18N02K14L24I	2544	18N02K14H14I	4486	18N02K14H10R	6428	18N02K19D10S
603	18N02K14L14I	2545	18N02K14H14D	4487	18N02K14H10G	6429	18N02K14Q15X





GOBERNACIÓN DE ANTIOQUIA



604	18N02K14H24D	2546	18N02K14H04N	4488	18N02K19D15X	6430	18N02K14Q15S
605	18N02K14H19I	2547	18N02K19D24J	4489	18N02K19D10M	6431	18N02K14Q10X
606	18N02K14H09I	2548	18N02K19D14P	4490	18N02K14Q20H	6432	18N02K14Q05S
607	18N02K14H09D	2549	18N02K19D09J	4491	18N02K14Q20C	6433	18N02K14L25X
608	18N02K14H04T	2550	18N02K14Q04U	4492	18N02K14Q10M	6434	18N02K14L15C
609	18N02K19H04J	2551	18N02K14Q04E	4493	18N02K14Q05H	6435	18N02K14L05X
610	18N02K19D24Z	2552	18N02K14L19J	4494	18N02K14L20C	6436	18N02K14H25X
611	18N02K19D09Z	2553	18N02K14L19E	4495	18N02K14L15S	6437	18N02K14H15M
612	18N02K19D04J	2554	18N02K14L14E	4496	18N02K14L10M	6438	18N02K19H10I
613	18N02K14Q24U	2555	18N02K14H24J	4497	18N02K14H20H	6439	18N02K19H05D
614	18N02K14Q24P	2556	18N02K14H14Z	4498	18N02K14H10X	6440	18N02K19D15N
615	18N02K14Q14U	2557	18N02K14H14U	4499	18N02K14H10M	6441	18N02K14Q25T
616	18N02K14Q14J	2558	18N02K14H09E	4500	18N02K14H10C	6442	18N02K14Q20N
617	18N02K14Q04P	2559	18N02K19H05A	4501	18N02K14H05X	6443	18N02K14Q20D
618	18N02K14Q04J	2560	18N02K19D25F	4502	18N02K14H05S	6444	18N02K14Q10N
619	18N02K14L24E	2561	18N02K19D15Q	4503	18N02K19H05T	6445	18N02K14L15T
620	18N02K14L14P	2562	18N02K19D05V	4504	18N02K19D25Y	6446	18N02K14H25N
621	18N02K14L09P	2563	18N02K19D05Q	4505	18N02K19D25D	6447	18N02K14H25D
622	18N02K14L04P	2564	18N02K14Q25K	4506	18N02K19D20D	6448	18N02K14H20T
623	18N02K14L04J	2565	18N02K14Q20A	4507	18N02K19D10T	6449	18N02K14H10N
624	18N02K14H19Z	2566	18N02K14Q15V	4508	18N02K19D10N	6450	18N02K19H05Z
625	18N02K14H09J	2567	18N02K14Q10K	4509	18N02K19D10I	6451	18N02K19H05U
626	18N02K19D25V	2568	18N02K14Q10A	4510	18N02K14Q20T	6452	18N02K19D25J
627	18N02K19D20F	2569	18N02K14Q05Q	4511	18N02K14Q05T	6453	18N02K19D10P
628	18N02K19D15V	2570	18N02K14Q05K	4512	18N02K14Q05D	6454	18N02K19D10J
629	18N02K14Q25A	2571	18N02K14Q05F	4513	18N02K14L15I	6455	18N02K19D10E
630	18N02K14Q05V	2572	18N02K14L25V	4514	18N02K14L05N	6456	18N02K19D05Z
631	18N02K14L20Q	2573	18N02K14L15F	4515	18N02K14L05D	6457	18N02K14Q25E
632	18N02K14L15Q	2574	18N02K14L05Q	4516	18N02K14H25T	6458	18N02K14Q10J
633	18N02K14L15A	2575	18N02K14H15A	4517	18N02K14H25I	6459	18N02K14Q05P
634	18N02K14L10V	2576	18N02K19D25L	4518	18N02K14H15T	6460	18N02K14L25E
635	18N02K14H25K	2577	18N02K19D25G	4519	18N02K14H10T	6461	18N02K14L15J
636	18N02K14H25A	2578	18N02K19D20R	4520	18N02K14H05T	6462	18N02K14L10U
637	18N02K14H10A	2579	18N02K19D10B	4521	18N02K14H05N	6463	18N02K14L10J
638	18N02K19H10B	2580	18N02K14Q25W	4522	18N02K14Q20P	6464	18N02K14L05U
639	18N02K19D25W	2581	18N02K14Q25B	4523	18N02K14L25Z	6465	18N02K14L05E
640	18N02K14Q20W	2582	18N02K14Q15L	4524	18N02K14H25U	6466	18N02K14H25J





GOBERNACIÓN DE ANTIOQUIA



641	18N02K14Q15W	2583	18N02K14Q05L	4525	18N02K14H10U	6467	18N02K20E06F
642	18N02K14Q10W	2584	18N02K14Q05G	4526	18N02K14H10E	6468	18N02K20E01A
643	18N02K14L15B	2585	18N02K14L20G	4527	18N02K14H05P	6469	18N02K20A06Q
644	18N02K14L05G	2586	18N02K14L15L	4528	18N02K20A21A	6470	18N02K15I21F
645	18N02K14H25R	2587	18N02K14L05R	4529	18N02K20A16V	6471	18N02K15I06Q
646	18N02K14H20L	2588	18N02K14L05L	4530	18N02K20A01K	6472	18N02K15I01F
647	18N02K14H20G	2589	18N02K14H20R	4531	18N02K15M21F	6473	18N02K15E21Q
648	18N02K14H15R	2590	18N02K19H05M	4532	18N02K15M21A	6474	18N02K15E11A
649	18N02K19D25S	2591	18N02K19D25M	4533	18N02K15M16K	6475	18N02K20E06G
650	18N02K19D20X	2592	18N02K19D15S	4534	18N02K15M11Q	6476	18N02K20E06B
651	18N02K19D10H	2593	18N02K19D05C	4535	18N02K15M11F	6477	18N02K20A21W
652	18N02K19D10C	2594	18N02K14Q25X	4536	18N02K15M06V	6478	18N02K20A16G
653	18N02K19D05M	2595	18N02K14Q25S	4537	18N02K15M01V	6479	18N02K20A06L
654	18N02K19D05H	2596	18N02K14Q10H	4538	18N02K15E16K	6480	18N02K15M21L
655	18N02K14Q20M	2597	18N02K14Q05X	4539	18N02K15E06Q	6481	18N02K15M06G
656	18N02K14Q15H	2598	18N02K14L15H	4540	18N02K15E01V	6482	18N02K15I16L
657	18N02K14Q15C	2599	18N02K14L10C	4541	18N02K20E01L	6483	18N02K15I16G
658	18N02K14Q05C	2600	18N02K14L05M	4542	18N02K20A16R	6484	18N02K15I11R
659	18N02K14L25M	2601	18N02K14L05C	4543	18N02K20A16L	6485	18N02K15I01R
660	18N02K14L20X	2602	18N02K19H05N	4544	18N02K20A01B	6486	18N02K15E21R
661	18N02K14L20S	2603	18N02K19H05I	4545	18N02K15M21R	6487	18N02K15E16G
662	18N02K14L10X	2604	18N02K19D25T	4546	18N02K15M11B	6488	18N02K20E01T
663	18N02K14L10S	2605	18N02K14Q20I	4547	18N02K15M01B	6489	18N02K20E01M
664	18N02K14L05H	2606	18N02K14Q10Y	4548	18N02K15I21L	6490	18N02K20A21M
665	18N02K14H25S	2607	18N02K14L25N	4549	18N02K15I16B	6491	18N02K20A21D
666	18N02K14H25C	2608	18N02K14L20Y	4550	18N02K15I06G	6492	18N02K20A16M
667	18N02K14H20X	2609	18N02K14L15D	4551	18N02K15E06R	6493	18N02K20A16D
668	18N02K19H10D	2610	18N02K19H05J	4552	18N02K20E06D	6494	18N02K20A06N
669	18N02K19H05Y	2611	18N02K19D10U	4553	18N02K20E01Y	6495	18N02K20A06D
670	18N02K19D25I	2612	18N02K14Q20Z	4554	18N02K20E01D	6496	18N02K15M21M
671	18N02K19D20N	2613	18N02K14Q15J	4555	18N02K20A21T	6497	18N02K15M21I
672	18N02K19D15Y	2614	18N02K14Q10P	4556	18N02K20A06M	6498	18N02K15M16N
673	18N02K19D10D	2615	18N02K14Q10E	4557	18N02K20A01T	6499	18N02K15M06X
674	18N02K14Q05N	2616	18N02K14L20E	4558	18N02K15M21S	6500	18N02K15M06S
675	18N02K14L25Y	2617	18N02K14L15Z	4559	18N02K15M11Y	6501	18N02K15M06N
676	18N02K14L20I	2618	18N02K14L10Z	4560	18N02K15M11T	6502	18N02K15M01Y
677	18N02K14L10Y	2619	18N02K14H25E	4561	18N02K15M11I	6503	18N02K15M01I





GOBERNACIÓN DE ANTIOQUIA



678	18N02K14L10I	2620	18N02K14H15Z	4562	18N02K15M06Y	6504	18N02K15I16Y
679	18N02K14H25Y	2621	18N02K20E01Q	4563	18N02K15M06D	6505	18N02K15I16I
680	18N02K14H20Y	2622	18N02K20E01F	4564	18N02K15M01S	6506	18N02K15I16C
681	18N02K14H20I	2623	18N02K20A21V	4565	18N02K15I21Y	6507	18N02K15I11T
682	18N02K14H05Y	2624	18N02K20A21Q	4566	18N02K15I21T	6508	18N02K15I06C
683	18N02K19D25P	2625	18N02K20A16K	4567	18N02K15I16N	6509	18N02K15I06D
684	18N02K19D20Z	2626	18N02K20A06F	4568	18N02K15I11S	6510	18N02K15I01M
685	18N02K19D20J	2627	18N02K15M11K	4569	18N02K15I11M	6511	18N02K15I01H
686	18N02K19D20E	2628	18N02K15M06K	4570	18N02K15I11N	6512	18N02K15E21Y
687	18N02K14Q25Z	2629	18N02K15I21Q	4571	18N02K15I06X	6513	18N02K15E21D
688	18N02K14Q15P	2630	18N02K15I11A	4572	18N02K15I06Y	6514	18N02K15E11M
689	18N02K14L25J	2631	18N02K15E21F	4573	18N02K15I01Y	6515	18N02K15E06I
690	18N02K14L20U	2632	18N02K15E06A	4574	18N02K15E21T	6516	18N02K15E01X
691	18N02K14L10P	2633	18N02K15E01Q	4575	18N02K15E21N	6517	18N02K20E01Z
692	18N02K14L05Z	2634	18N02K20A16W	4576	18N02K15E16M	6518	18N02K20A16E
693	18N02K14L05J	2635	18N02K20A16B	4577	18N02K15E11T	6519	18N02K20A06U
694	18N02K14H20Z	2636	18N02K20A11G	4578	18N02K20E06J	6520	18N02K20A06P
695	18N02K14H20U	2637	18N02K20A11B	4579	18N02K20E01P	6521	18N02K20A06E
696	18N02K14H20J	2638	18N02K20A06B	4580	18N02K20A11U	6522	18N02K15M16P
697	18N02K14H10J	2639	18N02K15M16R	4581	18N02K15M16Z	6523	18N02K15M16E
698	18N02K14H05U	2640	18N02K15M16L	4582	18N02K15M06J	6524	18N02K15I21J
699	18N02K20E06A	2641	18N02K15M16G	4583	18N02K15E16U	6525	18N02K15I16J
700	18N02K20A21K	2642	18N02K15I16W	4584	18N02K15E16P	6526	18N02K15I16E
701	18N02K20A16A	2643	18N02K15I11G	4585	18N02K15E11E	6527	18N02K15I11P
702	18N02K20A01Q	2644	18N02K15I06W	4586	18N02K15E06J	6528	18N02K15I06P
703	18N02K15M16F	2645	18N02K15I01G	4587	18N02K15E01P	6529	18N02K15E11Z
704	18N02K15M01A	2646	18N02K15E11B	4588	18N02K20E07F	6530	18N02K15E11U
705	18N02K15I11K	2647	18N02K15E06G	4589	18N02K20E02F	6531	18N02K15E06E
706	18N02K15I06V	2648	18N02K15E01L	4590	18N02K20A07Q	6532	18N02K20A17V
707	18N02K15I01V	2649	18N02K20E06I	4591	18N02K15M22Q	6533	18N02K20A17Q
708	18N02K15I01Q	2650	18N02K20E01S	4592	18N02K15M12V	6534	18N02K20A07V
709	18N02K15E11K	2651	18N02K20A21X	4593	18N02K15M12K	6535	18N02K20A07K
710	18N02K15E01K	2652	18N02K20A16S	4594	18N02K15M07Q	6536	18N02K15I22A
711	18N02K20E01W	2653	18N02K20A11C	4595	18N02K15M02V	6537	18N02K15I12V
712	18N02K20E01R	2654	18N02K20A06S	4596	18N02K15I22F	6538	18N02K15I12Q
713	18N02K20E01B	2655	18N02K20A01M	4597	18N02K15I17V	6539	18N02K15E22V
714	18N02K20A21R	2656	18N02K15M21D	4598	18N02K15I17A	6540	18N02K15E22Q





GOBERNACIÓN DE ANTIOQUIA



715	18N02K20A21G	2657	18N02K15M11S	4599	18N02K15E22F	6541	18N02K15E02V
716	18N02K20A21B	2658	18N02K15M06H	4600	18N02K15E22A	6542	18N02K20A22G
717	18N02K20A11W	2659	18N02K15I21S	4601	18N02K15E12Q	6543	18N02K20A17B
718	18N02K20A06W	2660	18N02K15I16T	4602	18N02K15E02K	6544	18N02K20A07L
719	18N02K20A01R	2661	18N02K15I16D	4603	18N02K20E02B	6545	18N02K15M22B
720	18N02K20A01G	2662	18N02K15I01X	4604	18N02K20A17L	6546	18N02K15M12L
721	18N02K15M21W	2663	18N02K15I01N	4605	18N02K20A17G	6547	18N02K15M02B
722	18N02K15M11R	2664	18N02K15E21S	4606	18N02K20A07W	6548	18N02K15I22W
723	18N02K15M06L	2665	18N02K15E16X	4607	18N02K15M17B	6549	18N02K15I12W
724	18N02K15M01L	2666	18N02K15E16N	4608	18N02K15M07W	6550	18N02K15I12R
725	18N02K15I06B	2667	18N02K15E11Y	4609	18N02K15M07R	6551	18N02K15I02G
726	18N02K15E21L	2668	18N02K15E11C	4610	18N02K15M07L	6552	18N02K15E22W
727	18N02K15E11W	2669	18N02K15E06X	4611	18N02K15M02R	6553	18N02K15E22G
728	18N02K15E11R	2670	18N02K15E06N	4612	18N02K15I22G	6554	18N02K15E12G
729	18N02K15E06B	2671	18N02K15E06C	4613	18N02K15I12L	6555	18N02K15E07W
730	18N02K15E01R	2672	18N02K15E01S	4614	18N02K15I02W	6556	18N02K15E07B
731	18N02K20E01I	2673	18N02K20A21U	4615	18N02K15E12R	6557	18N02K15E02W
732	18N02K20A21H	2674	18N02K20A11Z	4616	18N02K20E02X	6558	18N02K20E07H
733	18N02K20A16Y	2675	18N02K20A11E	4617	18N02K20E02S	6559	18N02K20E02M
734	18N02K20A16N	2676	18N02K15M21P	4618	18N02K20A22X	6560	18N02K20E02C
735	18N02K20A11T	2677	18N02K15M21J	4619	18N02K20A17S	6561	18N02K20A02S
736	18N02K20A11I	2678	18N02K15M21E	4620	18N02K20A12S	6562	18N02K15M22S
737	18N02K15M21Y	2679	18N02K15M11U	4621	18N02K15M22X	6563	18N02K15M22M
738	18N02K15M21C	2680	18N02K15M11P	4622	18N02K15M22H	6564	18N02K15M17X
739	18N02K15M16S	2681	18N02K15M06E	4623	18N02K15M12X	6565	18N02K15M17C
740	18N02K15M11X	2682	18N02K15M01Z	4624	18N02K15M02H	6566	18N02K15M02X
741	18N02K15M11M	2683	18N02K15M01J	4625	18N02K15I22S	6567	18N02K15I22M
742	18N02K15M11C	2684	18N02K15M01E	4626	18N02K15I17H	6568	18N02K15I12S
743	18N02K15M06M	2685	18N02K15I21P	4627	18N02K15I12H	6569	18N02K15I02C
744	18N02K15M06C	2686	18N02K15I16P	4628	18N02K15I12C	6570	18N02K15E22S
745	18N02K15M01T	2687	18N02K15I01P	4629	18N02K15I07H	6571	18N02K15E22C
746	18N02K15M01N	2688	18N02K15E21J	4630	18N02K15E02S	6572	18N02K15E12H
747	18N02K15M01D	2689	18N02K20A22Q	4631	18N02K20E02N	6573	18N02K15E02X
748	18N02K15I21D	2690	18N02K20A17A	4632	18N02K20A07I	6574	18N02K20E02T
749	18N02K15I16X	2691	18N02K20A07A	4633	18N02K20A02I	6575	18N02K20A22T
750	18N02K15I16H	2692	18N02K20A02A	4634	18N02K20A02D	6576	18N02K20A22N
751	18N02K15I11H	2693	18N02K15M22V	4635	18N02K15M12N	6577	18N02K20A17N





GOBERNACIÓN DE ANTIOQUIA



752	18N02K15I06S	2694	18N02K15M22F	4636	18N02K15M07N	6578	18N02K20A12D
753	18N02K15E21X	2695	18N02K15M07A	4637	18N02K15M02Y	6579	18N02K15M22N
754	18N02K15E21M	2696	18N02K15I22V	4638	18N02K15M02T	6580	18N02K15I22N
755	18N02K15E21H	2697	18N02K15I07A	4639	18N02K15I12Y	6581	18N02K15I02T
756	18N02K15E11H	2698	18N02K15I02F	4640	18N02K15E12N	6582	18N02K15E22Y
757	18N02K15E06D	2699	18N02K15E17F	4641	18N02K15E07Y	6583	18N02K20E07J
758	18N02K20A21Z	2700	18N02K15E02Q	4642	18N02K20A22E	6584	18N02K20E02U
759	18N02K20A16Z	2701	18N02K20E07B	4643	18N02K20A17Z	6585	18N02K20A12U
760	18N02K20A11P	2702	18N02K20A22W	4644	18N02K20A12Z	6586	18N02K20A12E
761	18N02K15M11Z	2703	18N02K20A22R	4645	18N02K20A02U	6587	18N02K20A07U
762	18N02K15M11E	2704	18N02K20A22B	4646	18N02K15M17P	6588	18N02K20A02J
763	18N02K15I21Z	2705	18N02K20A12R	4647	18N02K15M07J	6589	18N02K15M22U
764	18N02K15I21U	2706	18N02K20A07R	4648	18N02K15I22J	6590	18N02K15M17J
765	18N02K15I11Z	2707	18N02K20A02W	4649	18N02K15I22E	6591	18N02K15M07U
766	18N02K15I06J	2708	18N02K20A02B	4650	18N02K15I12E	6592	18N02K15M02U
767	18N02K15I06E	2709	18N02K15M22R	4651	18N02K15I02Z	6593	18N02K15I17J
768	18N02K15E21Z	2710	18N02K15M17G	4652	18N02K15E22J	6594	18N02K15I12J
769	18N02K15E16E	2711	18N02K15M12R	4653	18N02K15E07J	6595	18N02K15I07J
770	18N02K15E06P	2712	18N02K15M07G	4654	18N02K20A23K	6596	18N02K15I07E
771	18N02K15E01Z	2713	18N02K15I07W	4655	18N02K20A13V	6597	18N02K15I02E
772	18N02K20A22F	2714	18N02K15E17L	4656	18N02K20A13F	6598	18N02K15E22Z
773	18N02K15M07K	2715	18N02K15E07L	4657	18N02K20A13A	6599	18N02K15E17J
774	18N02K15M07F	2716	18N02K20A17X	4658	18N02K20A08Q	6600	18N02K15E12Z
775	18N02K15I22Q	2717	18N02K20A17H	4659	18N02K15M13A	6601	18N02K15E12P
776	18N02K15I02Q	2718	18N02K15M22C	4660	18N02K15I18A	6602	18N02K20E08K
777	18N02K15E22K	2719	18N02K15M12C	4661	18N02K15I03V	6603	18N02K20E03K
778	18N02K15E07V	2720	18N02K15I22X	4662	18N02K15I03F	6604	18N02K20E03A
779	18N02K15E07F	2721	18N02K15I07S	4663	18N02K15E18A	6605	18N02K20A03Q
780	18N02K20E02L	2722	18N02K15I02M	4664	18N02K15E13K	6606	18N02K20A03A
781	18N02K20A22L	2723	18N02K15E17S	4665	18N02K15E08K	6607	18N02K15M18Q
782	18N02K20A02L	2724	18N02K20A02Y	4666	18N02K20E08G	6608	18N02K15M13F
783	18N02K15M12W	2725	18N02K15M22Y	4667	18N02K20A13G	6609	18N02K15M08Q
784	18N02K15M12G	2726	18N02K15M17Y	4668	18N02K20A08W	6610	18N02K15M08A
785	18N02K15M02W	2727	18N02K15M12Y	4669	18N02K15M23B	6611	18N02K15M03Q
786	18N02K15I22B	2728	18N02K15M07D	4670	18N02K15M18W	6612	18N02K15M03K
787	18N02K15I12G	2729	18N02K15M02N	4671	18N02K15M18R	6613	18N02K15I23V
788	18N02K15E17R	2730	18N02K15I02N	4672	18N02K15M13B	6614	18N02K15I23A





GOBERNACIÓN DE ANTIOQUIA



789	18N02K15E02L	2731	18N02K15E12Y	4673	18N02K15M08W	6615	18N02K15I13V
790	18N02K20E07C	2732	18N02K15E07I	4674	18N02K15M03G	6616	18N02K15E23V
791	18N02K20A22S	2733	18N02K20A17U	4675	18N02K15I13G	6617	18N02K15E23Q
792	18N02K20A22H	2734	18N02K20A12P	4676	18N02K15I13B	6618	18N02K15E18K
793	18N02K20A17M	2735	18N02K15M17Z	4677	18N02K15I08L	6619	18N02K15E08V
794	18N02K20A17C	2736	18N02K15M12U	4678	18N02K15I08B	6620	18N02K15E08Q
795	18N02K20A12H	2737	18N02K15M12P	4679	18N02K15E03L	6621	18N02K20A23R
796	18N02K20A02X	2738	18N02K15M07Z	4680	18N02K20E03S	6622	18N02K20A23L
797	18N02K20A02H	2739	18N02K15I22P	4681	18N02K20A23C	6623	18N02K20A23G
798	18N02K15M07S	2740	18N02K15I17E	4682	18N02K20A18H	6624	18N02K15M03R
799	18N02K15I22C	2741	18N02K15I07U	4683	18N02K20A13H	6625	18N02K15I03L
800	18N02K15I07X	2742	18N02K15E22P	4684	18N02K20A08S	6626	18N02K15I03G
801	18N02K15I07C	2743	18N02K15E12J	4685	18N02K15I18M	6627	18N02K15E23L
802	18N02K15E22X	2744	18N02K15E07Z	4686	18N02K15I18C	6628	18N02K20A18S
803	18N02K15E22H	2745	18N02K20E08A	4687	18N02K15I13S	6629	18N02K20A13M
804	18N02K15E17C	2746	18N02K20A23Q	4688	18N02K15I03S	6630	18N02K20A08M
805	18N02K15E12C	2747	18N02K20A23A	4689	18N02K15E13S	6631	18N02K20A08H
806	18N02K15E07M	2748	18N02K20A08V	4690	18N02K15E08X	6632	18N02K15M23X
807	18N02K15E07H	2749	18N02K20A08K	4691	18N02K15E03X	6633	18N02K15M23S
808	18N02K20E02I	2750	18N02K15M23A	4692	18N02K20A18E	6634	18N02K15M23C
809	18N02K20A07Y	2751	18N02K15M18V	4693	18N02K20A08D	6635	18N02K15M18S
810	18N02K20A02N	2752	18N02K15M18F	4694	18N02K20A03Y	6636	18N02K15M03S
811	18N02K15M22T	2753	18N02K15M13V	4695	18N02K20A03E	6637	18N02K15I23M
812	18N02K15M02D	2754	18N02K15M03A	4696	18N02K15M23T	6638	18N02K15I18H
813	18N02K15I22I	2755	18N02K15I23F	4697	18N02K15M23I	6639	18N02K15I08S
814	18N02K15I17T	2756	18N02K15I03Q	4698	18N02K15M23E	6640	18N02K15I03M
815	18N02K15I12I	2757	18N02K15E13V	4699	18N02K15M18U	6641	18N02K15I03H
816	18N02K15E12T	2758	18N02K15E13F	4700	18N02K15M18J	6642	18N02K15E23M
817	18N02K15E07N	2759	18N02K20E08L	4701	18N02K15M13I	6643	18N02K15E18S
818	18N02K15E02T	2760	18N02K20E03W	4702	18N02K15M08N	6644	18N02K15E08C
819	18N02K20E07E	2761	18N02K20A18L	4703	18N02K15M03D	6645	18N02K20E08J
820	18N02K20E02J	2762	18N02K20A13L	4704	18N02K15I23E	6646	18N02K20E03J
821	18N02K20A22U	2763	18N02K20A13B	4705	18N02K15I13U	6647	18N02K20A23Y
822	18N02K20A17E	2764	18N02K20A03W	4706	18N02K15I13J	6648	18N02K20A23T
823	18N02K20A07Z	2765	18N02K15M23G	4707	18N02K15I08U	6649	18N02K20A23N
824	18N02K20A07P	2766	18N02K15M18G	4708	18N02K15I08N	6650	18N02K20A13I
825	18N02K15M22P	2767	18N02K15M03L	4709	18N02K15I08E	6651	18N02K20A13E





GOBERNACIÓN DE ANTIOQUIA



826	18N02K15M12Z	2768	18N02K15I18R	4710	18N02K15E23T	6652	18N02K20A08U
827	18N02K15M12J	2769	18N02K15I13L	4711	18N02K15E18T	6653	18N02K20A08P
828	18N02K15M02P	2770	18N02K15I08R	4712	18N02K15E18N	6654	18N02K20A03J
829	18N02K15I17Z	2771	18N02K15E13G	4713	18N02K15E18P	6655	18N02K15M23P
830	18N02K15I17U	2772	18N02K15E03R	4714	18N02K15E18D	6656	18N02K15M18Y
831	18N02K15I12Z	2773	18N02K20A08X	4715	18N02K15E13Y	6657	18N02K15M18I
832	18N02K15I07P	2774	18N02K15M23H	4716	18N02K15E13D	6658	18N02K15M03P
833	18N02K15I02U	2775	18N02K15M18X	4717	18N02K15E13E	6659	18N02K15M03I
834	18N02K15E22U	2776	18N02K15M18M	4718	18N02K15E08N	6660	18N02K15M03E
835	18N02K15E02U	2777	18N02K15M13X	4719	18N02K15E03P	6661	18N02K15I23N
836	18N02K15E02P	2778	18N02K15M08H	4720	18N02K20E09F	6662	18N02K15I23D
837	18N02K20A18F	2779	18N02K15M03C	4721	18N02K20A24K	6663	18N02K15I18U
838	18N02K20A13K	2780	18N02K15I13X	4722	18N02K20A14F	6664	18N02K15I18N
839	18N02K20A03V	2781	18N02K15I08X	4723	18N02K20A09F	6665	18N02K15I13D
840	18N02K15M23K	2782	18N02K20E08I	4724	18N02K20A04K	6666	18N02K15I08Y
841	18N02K15M08V	2783	18N02K20E03Y	4725	18N02K20A04A	6667	18N02K15I08P
842	18N02K15M03V	2784	18N02K20E03N	4726	18N02K15M24Q	6668	18N02K15I03Y
843	18N02K15I23Q	2785	18N02K20E03I	4727	18N02K15M14F	6669	18N02K15I03Z
844	18N02K15I08F	2786	18N02K20E03D	4728	18N02K15M04F	6670	18N02K15I03N
845	18N02K15I08A	2787	18N02K20A18Y	4729	18N02K15I04K	6671	18N02K15I03P
846	18N02K15E18V	2788	18N02K20A18Z	4730	18N02K15I04A	6672	18N02K15E23N
847	18N02K15E13A	2789	18N02K20A18I	4731	18N02K20A19W	6673	18N02K15E23I
848	18N02K15E08A	2790	18N02K20A13U	4732	18N02K20A14W	6674	18N02K15E23E
849	18N02K20E03R	2791	18N02K20A13P	4733	18N02K20A14B	6675	18N02K15E18Y
850	18N02K20E03L	2792	18N02K20A13J	4734	18N02K15M24L	6676	18N02K15E18E
851	18N02K20A18W	2793	18N02K20A08Y	4735	18N02K15M14R	6677	18N02K15E13N
852	18N02K20A13R	2794	18N02K15M18D	4736	18N02K15M09G	6678	18N02K15E08Y
853	18N02K20A08B	2795	18N02K15M13Z	4737	18N02K15M04B	6679	18N02K20E04Q
854	18N02K20A03R	2796	18N02K15M03Y	4738	18N02K15I14G	6680	18N02K20E04A
855	18N02K15M23W	2797	18N02K15I23T	4739	18N02K15E24R	6681	18N02K20A14Q
856	18N02K15M13W	2798	18N02K15I23Z	4740	18N02K15E24B	6682	18N02K15M09Q
857	18N02K15M13R	2799	18N02K15I23U	4741	18N02K15E19L	6683	18N02K15M09A
858	18N02K15M13L	2800	18N02K15I23P	4742	18N02K20A19C	6684	18N02K15I14V
859	18N02K15I23L	2801	18N02K15I18Z	4743	18N02K20A14C	6685	18N02K15E19K
860	18N02K15I18W	2802	18N02K15I13P	4744	18N02K20A09M	6686	18N02K15E09A
861	18N02K15I13W	2803	18N02K15I03J	4745	18N02K20A09H	6687	18N02K20E04R
862	18N02K15E23W	2804	18N02K15I03D	4746	18N02K20A04X	6688	18N02K20A04R





GOBERNACIÓN DE ANTIOQUIA



863	18N02K15E18B	2805	18N02K15E23J	4747	18N02K20A04S	6689	18N02K20A04L
864	18N02K15E13B	2806	18N02K15E18J	4748	18N02K20A04C	6690	18N02K15M24R
865	18N02K15E08G	2807	18N02K15E13T	4749	18N02K15M24S	6691	18N02K15M14W
866	18N02K20E03X	2808	18N02K15E13P	4750	18N02K15M14C	6692	18N02K15M14L
867	18N02K20E03M	2809	18N02K15E08Z	4751	18N02K15M04H	6693	18N02K15M14G
868	18N02K20A23S	2810	18N02K15E03Y	4752	18N02K15I14X	6694	18N02K15I24R
869	18N02K20A23M	2811	18N02K15E03T	4753	18N02K15I14M	6695	18N02K15I09B
870	18N02K15M13S	2812	18N02K20E04V	4754	18N02K15I09H	6696	18N02K15E09L
871	18N02K15I18X	2813	18N02K20E04K	4755	18N02K15I04C	6697	18N02K15E09B
872	18N02K15I18S	2814	18N02K20A24Q	4756	18N02K15E14M	6698	18N02K20E09C
873	18N02K15I13H	2815	18N02K20A14V	4757	18N02K15E09M	6699	18N02K20A24H
874	18N02K15E23H	2816	18N02K15M19F	4758	18N02K15E09C	6700	18N02K20A14M
875	18N02K15E18H	2817	18N02K15M04A	4759	18N02K20E04I	6701	18N02K20A09C
876	18N02K15E13M	2818	18N02K15I24V	4760	18N02K20A24T	6702	18N02K15M24M
877	18N02K15E13H	2819	18N02K15I19K	4761	18N02K20A19I	6703	18N02K15M24C
878	18N02K15E08S	2820	18N02K15I09Q	4762	18N02K20A14D	6704	18N02K15E24S
879	18N02K15E08H	2821	18N02K15I09K	4763	18N02K20A04N	6705	18N02K15E24C
880	18N02K20E03Z	2822	18N02K15I04F	4764	18N02K20A04D	6706	18N02K15E09H
881	18N02K20A23Z	2823	18N02K15E24F	4765	18N02K15M24T	6707	18N02K20E09N
882	18N02K20A23E	2824	18N02K15E19Q	4766	18N02K15M14Y	6708	18N02K20E09I
883	18N02K20A18N	2825	18N02K15E19F	4767	18N02K15M14I	6709	18N02K20A19T
884	18N02K20A08J	2826	18N02K15E19A	4768	18N02K15I19N	6710	18N02K20A14I
885	18N02K20A08E	2827	18N02K20E09L	4769	18N02K15I14N	6711	18N02K15I24I
886	18N02K20A03U	2828	18N02K20E04W	4770	18N02K15I09N	6712	18N02K15I14T
887	18N02K15M23Z	2829	18N02K20A19R	4771	18N02K15E24T	6713	18N02K15I09I
888	18N02K15M18Z	2830	18N02K20A14L	4772	18N02K15E19T	6714	18N02K15I09D
889	18N02K15M13Y	2831	18N02K20A14G	4773	18N02K15E09T	6715	18N02K15I04T
890	18N02K15M13T	2832	18N02K20A09R	4774	18N02K15E04N	6716	18N02K15I04N
891	18N02K15M13U	2833	18N02K15M19G	4775	18N02K20E04Z	6717	18N02K20E04U
892	18N02K15M13P	2834	18N02K15M09W	4776	18N02K20E04J	6718	18N02K20A24Z
893	18N02K15M08Z	2835	18N02K15I24G	4777	18N02K20A04P	6719	18N02K20A24E
894	18N02K15M03N	2836	18N02K15I09W	4778	18N02K15M09Z	6720	18N02K20A19P
895	18N02K15I18Y	2837	18N02K15I09R	4779	18N02K15I19U	6721	18N02K20A09E
896	18N02K15I13T	2838	18N02K15I09L	4780	18N02K15I19E	6722	18N02K20A04E
897	18N02K15I08T	2839	18N02K15I04L	4781	18N02K15E24P	6723	18N02K15M24Z
898	18N02K15I08J	2840	18N02K15E19W	4782	18N02K15E24E	6724	18N02K15M24P
899	18N02K15I03T	2841	18N02K20E09M	4783	18N02K15E14J	6725	18N02K15M24J





GOBERNACIÓN DE ANTIOQUIA



UNIDOS

900	18N02K15E23Y	2842	18N02K20E04C	4784	18N02K15E04Z	6726	18N02K15M19P
901	18N02K15E23P	2843	18N02K20A14X	4785	18N02K15E04P	6727	18N02K15M19J
902	18N02K15E08D	2844	18N02K15M04M	4786	18N02K20A25K	6728	18N02K15M19E
903	18N02K15E03U	2845	18N02K15I24X	4787	18N02K20A05K	6729	18N02K15M14U
904	18N02K20A24F	2846	18N02K15I19H	4788	18N02K15M15A	6730	18N02K15M14J
905	18N02K20A24A	2847	18N02K15E14C	4789	18N02K15M05V	6731	18N02K15M09U
906	18N02K20A19F	2848	18N02K20E04T	4790	18N02K15I25A	6732	18N02K15M09E
907	18N02K20A19A	2849	18N02K20A24D	4791	18N02K15I15K	6733	18N02K15M04E
908	18N02K20A14A	2850	18N02K20A14N	4792	18N02K15E20A	6734	18N02K15I09P
909	18N02K15M24K	2851	18N02K20A09T	4793	18N02K15E15A	6735	18N02K15I09J
910	18N02K15M19A	2852	18N02K20A09I	4794	18N02K20A25G	6736	18N02K15I04J
911	18N02K15M14V	2853	18N02K20A04T	4795	18N02K20A20R	6737	18N02K15E24Z
912	18N02K15M14Q	2854	18N02K15M09D	4796	18N02K20A15G	6738	18N02K15E09J
913	18N02K15M09F	2855	18N02K15I19T	4797	18N02K20A10L	6739	18N02K15E04U
914	18N02K15M04K	2856	18N02K15E14D	4798	18N02K15M10B	6740	18N02K20E05F
915	18N02K15I24A	2857	18N02K20E04E	4799	18N02K15I25L	6741	18N02K20A20Q
916	18N02K15I19F	2858	18N02K20A19J	4800	18N02K15I20L	6742	18N02K20A20K
917	18N02K15I14F	2859	18N02K20A09U	4801	18N02K15E20R	6743	18N02K20A20A
918	18N02K15I14A	2860	18N02K20A09J	4802	18N02K15E10W	6744	18N02K20A15Q
919	18N02K15E24K	2861	18N02K20A04U	4803	18N02K15M15S	6745	18N02K20A15F
920	18N02K15E24A	2862	18N02K20A04J	4804	18N02K15M05S	6746	18N02K20A10F
921	18N02K15E14A	2863	18N02K15M14Z	4805	18N02K15I25C	6747	18N02K15I20Q
922	18N02K15E09Q	2864	18N02K15M09J	4806	18N02K15I20S	6748	18N02K15I05V
923	18N02K15E09K	2865	18N02K15M04J	4807	18N02K15I20M	6749	18N02K15I05F
924	18N02K15E04V	2866	18N02K15I24J	4808	18N02K15I15H	6750	18N02K15E25Q
925	18N02K15E04K	2867	18N02K15I24E	4809	18N02K15E10H	6751	18N02K15E25F
926	18N02K20E09B	2868	18N02K15E24J	4810	18N02K19B13C	6752	18N02K15E15K
927	18N02K20A14R	2869	18N02K15E19Z	4811	18N02K19B18D	6753	18N02K15E10V
928	18N02K20A04W	2870	18N02K15E19E	4812	18N02K19B08U	6754	18N02K15E10Q
929	18N02K15M14B	2871	18N02K20A15K	4813	18N02K19B09V	6755	18N02K15E10F
930	18N02K15M09B	2872	18N02K20A10A	4814	18N02K19B04Q	6756	18N02K20A20L
931	18N02K15I19B	2873	18N02K15M25A	4815	18N02K14F09K	6757	18N02K20A05R
932	18N02K15I14R	2874	18N02K15M20Q	4816	18N02K14F09F	6758	18N02K20A05G
933	18N02K15I04G	2875	18N02K15M20F	4817	18N02K14F04F	6759	18N02K15M25R
934	18N02K15E24W	2876	18N02K15M15K	4818	18N02K19B14G	6760	18N02K15M20R
935	18N02K15E04W	2877	18N02K15M15F	4819	18N02K19B14B	6761	18N02K15M20G
936	18N02K20E04X	2878	18N02K15M10K	4820	18N02K14F09B	6762	18N02K15I10L





GOBERNACIÓN DE ANTIOQUIA



937	18N02K20E04S	2879	18N02K15M05Q	4821	18N02K14F04G	6763	18N02K15I05W
938	18N02K20A24S	2880	18N02K15I10V	4822	18N02K19B14C	6764	18N02K15E20W
939	18N02K20A04M	2881	18N02K15I10K	4823	18N02K19B09S	6765	18N02K15E15R
940	18N02K15M09S	2882	18N02K15I10F	4824	18N02K14F19M	6766	18N02K15E10R
941	18N02K15I24M	2883	18N02K15E20Q	4825	18N02K14F09S	6767	18N02K15E05W
942	18N02K15I04S	2884	18N02K15E10K	4826	18N02K19B14N	6768	18N02K15E05L
943	18N02K15E24M	2885	18N02K20A25B	4827	18N02K19B09Y	6769	18N02K20A10S
944	18N02K15E19X	2886	18N02K20A20G	4828	18N02K19B09T	6770	18N02K20A10C
945	18N02K15E19C	2887	18N02K20A10B	4829	18N02K14F24Y	6771	18N02K20A05C
946	18N02K15E09X	2888	18N02K15M25W	4830	18N02K14F14Y	6772	18N02K15M25M
947	18N02K20E09D	2889	18N02K15M10L	4831	18N02K14F04N	6773	18N02K15M15M
948	18N02K20A24I	2890	18N02K15M05R	4832	18N02K19B09J	6774	18N02K15M10C
949	18N02K20A19Y	2891	18N02K15I25R	4833	18N02K14F14U	6775	18N02K15I25S
950	18N02K20A14Y	2892	18N02K15I20G	4834	18N02K14F14E	6776	18N02K15I20H
951	18N02K20A09Y	2893	18N02K15I10W	4835	18N02K14F04Z	6777	18N02K15I05X
952	18N02K20A04Y	2894	18N02K15E25B	4836	18N02K19B10F	6778	18N02K15I05S
953	18N02K20A04I	2895	18N02K15E15L	4837	18N02K19B05K	6779	18N02K14F03J
954	18N02K15M19D	2896	18N02K15E15B	4838	18N02K14F15K	6780	18N02K19B14K
955	18N02K15M09N	2897	18N02K20A05H	4839	18N02K19B05L	6781	18N02K19B09W
956	18N02K15M04T	2898	18N02K15M25S	4840	18N02K14N25G	6782	18N02K19B04G
957	18N02K15I24N	2899	18N02K15M20X	4841	18N02K14J15R	6783	18N02K14F14R
958	18N02K15I19I	2900	18N02K15M15C	4842	18N02K14J15L	6784	18N02K14F09R
959	18N02K15I09Y	2901	18N02K15M05C	4843	18N02K14J05G	6785	18N02K14F14S
960	18N02K15E24N	2902	18N02K15I20X	4844	18N02K14F25L	6786	18N02K19B04I
961	18N02K15E19Y	2903	18N02K15I10H	4845	18N02K14F15L	6787	18N02K19B04D
962	18N02K15E19D	2904	18N02K15E25S	4846	18N02K14F10L	6788	18N02K14F14D
963	18N02K15E09N	2905	18N02K15E15S	4847	18N02K19B25D	6789	18N02K14F04T
964	18N02K20A24J	2906	18N02K15E15H	4848	18N02K19B20Y	6790	18N02K19B19Z
965	18N02K20A19Z	2907	18N02K15E10M	4849	18N02K19B20S	6791	18N02K14F24E
966	18N02K20A19E	2908	18N02K19B13H	4850	18N02K19B20C	6792	18N02K19B20V
967	18N02K20A14Z	2909	18N02K19B13N	4851	18N02K19B15Y	6793	18N02K19B15F
968	18N02K15M24U	2910	18N02K19B13D	4852	18N02K19B15T	6794	18N02K19B10A
969	18N02K15M04U	2911	18N02K19B08N	4853	18N02K19B15I	6795	18N02K14N25V
970	18N02K15I09Z	2912	18N02K19B18J	4854	18N02K19B10H	6796	18N02K14J15A
971	18N02K15E09Z	2913	18N02K19B13J	4855	18N02K19B05I	6797	18N02K14J05F
972	18N02K20E05A	2914	18N02K19B08E	4856	18N02K14N25H	6798	18N02K14F20V
973	18N02K20A25F	2915	18N02K19B03P	4857	18N02K14J20S	6799	18N02K14F20K





GOBERNACIÓN DE ANTIOQUIA



974	18N02K20A20V	2916	18N02K14F03P	4858	18N02K14J20I	6800	18N02K14F20A
975	18N02K20A15V	2917	18N02K19B19K	4859	18N02K14J15S	6801	18N02K14F15F
976	18N02K20A15A	2918	18N02K19B14F	4860	18N02K14J10T	6802	18N02K14F05Q
977	18N02K20A05Q	2919	18N02K19B04F	4861	18N02K14J05M	6803	18N02K19B20W
978	18N02K15M25F	2920	18N02K14F04V	4862	18N02K14F25M	6804	18N02K19B15W
979	18N02K15M20V	2921	18N02K14F04K	4863	18N02K14F20S	6805	18N02K19B15L
980	18N02K15M15Q	2922	18N02K19B19B	4864	18N02K14F20M	6806	18N02K19B10G
981	18N02K15M10F	2923	18N02K19B14W	4865	18N02K14F15S	6807	18N02K19B05R
982	18N02K15I20K	2924	18N02K19B14L	4866	18N02K19B15E	6808	18N02K19B05G
983	18N02K20A15R	2925	18N02K19B04R	4867	18N02K14N05Z	6809	18N02K14N25W
984	18N02K20A15B	2926	18N02K14F14L	4868	18N02K14N05U	6810	18N02K14N25R
985	18N02K20A10G	2927	18N02K14F04R	4869	18N02K14J25U	6811	18N02K14F25W
986	18N02K15M20L	2928	18N02K19B04X	4870	18N02K14J10P	6812	18N02K14F05L
987	18N02K15M15R	2929	18N02K19B04H	4871	18N02K14F25Z	6813	18N02K14F05G
988	18N02K15M15B	2930	18N02K14F14H	4872	18N02K14F20J	6814	18N02K19B25C
989	18N02K15I20W	2931	18N02K14F14C	4873	18N02K14F15Z	6815	18N02K19B20T
990	18N02K15I20R	2932	18N02K14F04X	4874	18N02K14F15P	6816	18N02K19B20D
991	18N02K15I15L	2933	18N02K14F19I	4875	18N02K14F10E	6817	18N02K19B15X
992	18N02K15I05R	2934	18N02K14F04I	4876	18N02K14F05U	6818	18N02K19B10M
993	18N02K15I05G	2935	18N02K19B19P	4877	18N02K19C16A	6819	18N02K19B10C
994	18N02K15E25R	2936	18N02K19B04Z	4878	18N02K19C06Q	6820	18N02K19B05Y
995	18N02K15E15G	2937	18N02K19B04J	4879	18N02K19C06A	6821	18N02K14N25Y
996	18N02K20A15C	2938	18N02K14J04J	4880	18N02K19C01F	6822	18N02K14N05D
997	18N02K15M20C	2939	18N02K14F19P	4881	18N02K14P21A	6823	18N02K14J25I
998	18N02K15M15H	2940	18N02K14F14P	4882	18N02K14P16Q	6824	18N02K14J15M
999	18N02K15M10S	2941	18N02K14F09E	4883	18N02K14P11F	6825	18N02K14J10Y
1000	18N02K15M05X	2942	18N02K14F04P	4884	18N02K14P06V	6826	18N02K14J05Y
1001	18N02K15M05H	2943	18N02K14F04J	4885	18N02K14K21F	6827	18N02K14J05D
1002	18N02K15E25M	2944	18N02K19B15A	4886	18N02K14K16Q	6828	18N02K14F25T
1003	18N02K15E10C	2945	18N02K14J10Q	4887	18N02K14G21K	6829	18N02K14F25H
1004	18N02K19B13X	2946	18N02K14J05V	4888	18N02K14G21A	6830	18N02K14F20Y
1005	18N02K19B13R	2947	18N02K14J05Q	4889	18N02K14G11V	6831	18N02K14F10S
1006	18N02K19B13M	2948	18N02K14J05A	4890	18N02K14G11Q	6832	18N02K14F05X
1007	18N02K19B13Y	2949	18N02K14F25Q	4891	18N02K14G01V	6833	18N02K19B25J
1008	18N02K19B03U	2950	18N02K14F25A	4892	18N02K19C11L	6834	18N02K19B10P
1009	18N02K19B19A	2951	18N02K14F20Q	4893	18N02K19C11B	6835	18N02K19B05Z
1010	18N02K19B09Q	2952	18N02K14F20F	4894	18N02K19C01G	6836	18N02K14N20Z





GOBERNACIÓN DE ANTIOQUIA



1011	18N02K14F09A	2953	18N02K14F15V	4895	18N02K14P21L	6837	18N02K14J25J
1012	18N02K19B19L	2954	18N02K14F10V	4896	18N02K14P16R	6838	18N02K14J20P
1013	18N02K19B04W	2955	18N02K14F10K	4897	18N02K14P11B	6839	18N02K14J20J
1014	18N02K19B19H	2956	18N02K14F05K	4898	18N02K14P01B	6840	18N02K14J15U
1015	18N02K19B04M	2957	18N02K19B20B	4899	18N02K14K16R	6841	18N02K14J15E
1016	18N02K14N24X	2958	18N02K19B15B	4900	18N02K14K01W	6842	18N02K14F25U
1017	18N02K19B14T	2959	18N02K14N25L	4901	18N02K14K01L	6843	18N02K14F05J
1018	18N02K19B09I	2960	18N02K14J20B	4902	18N02K14K01B	6844	18N02K19C11V
1019	18N02K19B04Y	2961	18N02K14J10L	4903	18N02K19C11X	6845	18N02K19C01V
1020	18N02K19B04N	2962	18N02K14J05B	4904	18N02K19C11C	6846	18N02K14P21K
1021	18N02K14N24Y	2963	18N02K19B20X	4905	18N02K14P16C	6847	18N02K14P11Q
1022	18N02K14F14N	2964	18N02K19B15C	4906	18N02K14P06X	6848	18N02K14P11K
1023	18N02K14F14I	2965	18N02K19B15D	4907	18N02K14P06M	6849	18N02K14K21Q
1024	18N02K14F09Y	2966	18N02K19B10X	4908	18N02K14K21S	6850	18N02K14K16K
1025	18N02K19B19J	2967	18N02K19B10S	4909	18N02K14K16M	6851	18N02K14K11F
1026	18N02K19B14U	2968	18N02K19B10N	4910	18N02K14G11C	6852	18N02K14K01A
1027	18N02K14J04U	2969	18N02K19B05X	4911	18N02K19C11I	6853	18N02K14G21V
1028	18N02K14F19U	2970	18N02K19B05H	4912	18N02K19C06Y	6854	18N02K14G16Q
1029	18N02K14F09P	2971	18N02K14N25S	4913	18N02K19C01N	6855	18N02K14G16K
1030	18N02K19B05Q	2972	18N02K14N05N	4914	18N02K14P16N	6856	18N02K14G16F
1031	18N02K14F10A	2973	18N02K14J25Y	4915	18N02K14P11D	6857	18N02K14G11F
1032	18N02K14F25R	2974	18N02K14J20X	4916	18N02K14P01Y	6858	18N02K14G06Q
1033	18N02K14F15W	2975	18N02K14J15I	4917	18N02K14P01I	6859	18N02K14G06K
1034	18N02K19B25N	2976	18N02K14J10C	4918	18N02K14K16Y	6860	18N02K19C21L
1035	18N02K19B25I	2977	18N02K14J10D	4919	18N02K14K16D	6861	18N02K19C16B
1036	18N02K19B20H	2978	18N02K14J05X	4920	18N02K14K11Y	6862	18N02K19C11G
1037	18N02K19B15M	2979	18N02K14F15X	4921	18N02K14K11T	6863	18N02K19C06B
1038	18N02K19B10Y	2980	18N02K14F10C	4922	18N02K14K11N	6864	18N02K14P21B
1039	18N02K19B10I	2981	18N02K19B25E	4923	18N02K14K06Y	6865	18N02K14P16L
1040	18N02K19B10D	2982	18N02K19B20U	4924	18N02K14K06N	6866	18N02K14P11L
1041	18N02K19B05M	2983	18N02K19B15U	4925	18N02K14K01I	6867	18N02K14P06B
1042	18N02K14N25M	2984	18N02K19B10J	4926	18N02K14G21Y	6868	18N02K14P01L
1043	18N02K14J25C	2985	18N02K14N05E	4927	18N02K14G11T	6869	18N02K14P01G
1044	18N02K14J25D	2986	18N02K14J25Z	4928	18N02K14G06Y	6870	18N02K14K16L
1045	18N02K14J20Y	2987	18N02K14J20E	4929	18N02K19C21Z	6871	18N02K14K01G
1046	18N02K14J20N	2988	18N02K14J15P	4930	18N02K14P11P	6872	18N02K14G16L
1047	18N02K14J20D	2989	18N02K14J15J	4931	18N02K14P06P	6873	18N02K14G06G





GOBERNACIÓN DE ANTIOQUIA



1048	18N02K14J15C	2990	18N02K14J05P	4932	18N02K14P06J	6874	18N02K14G01L
1049	18N02K14F25C	2991	18N02K14J05J	4933	18N02K14P01J	6875	18N02K14G01G
1050	18N02K14F15Y	2992	18N02K14F25J	4934	18N02K14K21J	6876	18N02K19C21S
1051	18N02K14F15H	2993	18N02K19C21K	4935	18N02K14K16U	6877	18N02K19C16S
1052	18N02K14F15I	2994	18N02K19C16F	4936	18N02K14K11P	6878	18N02K19C16M
1053	18N02K19B25P	2995	18N02K19C11F	4937	18N02K14K06E	6879	18N02K19C06C
1054	18N02K19B20Z	2996	18N02K14P01K	4938	18N02K14G21E	6880	18N02K19C01M
1055	18N02K19B05J	2997	18N02K14K21K	4939	18N02K14G16P	6881	18N02K14P16S
1056	18N02K14N25Z	2998	18N02K14K01Q	4940	18N02K14G11P	6882	18N02K14K21X
1057	18N02K14N25U	2999	18N02K14G01K	4941	18N02K14G06U	6883	18N02K14K21C
1058	18N02K14N10P	3000	18N02K14G01F	4942	18N02K19G02F	6884	18N02K14K11X
1059	18N02K14N05P	3001	18N02K19C16W	4943	18N02K19C12V	6885	18N02K14K11S
1060	18N02K14N05J	3002	18N02K19C01R	4944	18N02K19C02Q	6886	18N02K14K11H
1061	18N02K14J25E	3003	18N02K19C01B	4945	18N02K19C02A	6887	18N02K14K06X
1062	18N02K14J20Z	3004	18N02K14P06L	4946	18N02K14P22A	6888	18N02K14K06M
1063	18N02K14J15Z	3005	18N02K14K06G	4947	18N02K14P07F	6889	18N02K14K01H
1064	18N02K14F25E	3006	18N02K14K01R	4948	18N02K14K22A	6890	18N02K14G16M
1065	18N02K14F10Z	3007	18N02K14G21R	4949	18N02K14K17F	6891	18N02K14G16H
1066	18N02K19C11K	3008	18N02K14G16G	4950	18N02K14K17A	6892	18N02K14G11H
1067	18N02K19C11A	3009	18N02K14G11L	4951	18N02K14K07V	6893	18N02K14G06H
1068	18N02K19C06V	3010	18N02K14G01R	4952	18N02K14G12V	6894	18N02K19C11N
1069	18N02K14P21Q	3011	18N02K19C21C	4953	18N02K14G07V	6895	18N02K14P16T
1070	18N02K14P21F	3012	18N02K19C16C	4954	18N02K19G02G	6896	18N02K14P11I
1071	18N02K14P16V	3013	18N02K14P16X	4955	18N02K19C17R	6897	18N02K14P06D
1072	18N02K14P06Q	3014	18N02K14P16H	4956	18N02K19C17G	6898	18N02K14P01N
1073	18N02K14P06K	3015	18N02K14P11M	4957	18N02K19C07G	6899	18N02K14K21T
1074	18N02K14K21V	3016	18N02K14K21H	4958	18N02K19C02L	6900	18N02K14K11I
1075	18N02K14K16V	3017	18N02K14G16S	4959	18N02K14P22G	6901	18N02K14K06I
1076	18N02K14K11V	3018	18N02K14G11S	4960	18N02K14P12R	6902	18N02K14K01Y
1077	18N02K14K06V	3019	18N02K19C16T	4961	18N02K14P02W	6903	18N02K14K01N
1078	18N02K14K01F	3020	18N02K19C06N	4962	18N02K14K17W	6904	18N02K14G21T
1079	18N02K14G16V	3021	18N02K14P21D	4963	18N02K14K02R	6905	18N02K14G21D
1080	18N02K19C21B	3022	18N02K14P11T	4964	18N02K14G17L	6906	18N02K14G16Y
1081	18N02K19C01W	3023	18N02K14K01T	4965	18N02K14G12B	6907	18N02K14G16I
1082	18N02K14P11R	3024	18N02K14K01D	4966	18N02K19C17H	6908	18N02K14G11D
1083	18N02K14P11G	3025	18N02K14G21I	4967	18N02K19C12H	6909	18N02K14G06I
1084	18N02K14P06R	3026	18N02K14G16T	4968	18N02K14K22H	6910	18N02K19C21P





GOBERNACIÓN DE ANTIOQUIA



1085	18N02K14P06G	3027	18N02K14G06D	4969	18N02K14K17H	6911	18N02K19C21E
1086	18N02K14P01W	3028	18N02K14G01Y	4970	18N02K14G22S	6912	18N02K19C11Z
1087	18N02K14K21W	3029	18N02K14G01N	4971	18N02K14G22M	6913	18N02K14P16U
1088	18N02K14K16W	3030	18N02K19C16J	4972	18N02K14G12X	6914	18N02K14P11Z
1089	18N02K14K11B	3031	18N02K14P16J	4973	18N02K14G12M	6915	18N02K14K16J
1090	18N02K14G21W	3032	18N02K14K21Z	4974	18N02K14G07X	6916	18N02K14K11Z
1091	18N02K14G11W	3033	18N02K14K16Z	4975	18N02K14G07C	6917	18N02K14K11J
1092	18N02K14G06W	3034	18N02K14K16P	4976	18N02K14G02X	6918	18N02K19C17A
1093	18N02K14G06R	3035	18N02K14K16E	4977	18N02K14G02S	6919	18N02K19C12Q
1094	18N02K19C11M	3036	18N02K14K01Z	4978	18N02K19C22Z	6920	18N02K19C12A
1095	18N02K19C11H	3037	18N02K14K01U	4979	18N02K19C22T	6921	18N02K14P17K
1096	18N02K19C06S	3038	18N02K14G21P	4980	18N02K19C22D	6922	18N02K14P02Q
1097	18N02K19C06M	3039	18N02K14G16U	4981	18N02K19C12U	6923	18N02K14K12A
1098	18N02K19C06H	3040	18N02K14G06E	4982	18N02K19C07Y	6924	18N02K14G22A
1099	18N02K19C01C	3041	18N02K14G01P	4983	18N02K19C07E	6925	18N02K19C12R
1100	18N02K14P21X	3042	18N02K19C07Q	4984	18N02K19C02Y	6926	18N02K19C12B
1101	18N02K14P21H	3043	18N02K19C07K	4985	18N02K19C02Z	6927	18N02K14P22R
1102	18N02K14P06S	3044	18N02K19C02V	4986	18N02K19C02E	6928	18N02K14P22B
1103	18N02K14P01M	3045	18N02K14P02F	4987	18N02K14P22Y	6929	18N02K14P17R
1104	18N02K14K16C	3046	18N02K14K07Q	4988	18N02K14P07N	6930	18N02K14P17L
1105	18N02K14K06S	3047	18N02K14K02A	4989	18N02K14P07J	6931	18N02K14P12W
1106	18N02K14K06H	3048	18N02K14G17K	4990	18N02K14K22P	6932	18N02K14P12G
1107	18N02K14K06C	3049	18N02K14G17F	4991	18N02K14K22D	6933	18N02K14P07R
1108	18N02K14G21C	3050	18N02K14G12Q	4992	18N02K14K02Y	6934	18N02K14K22R
1109	18N02K14G06X	3051	18N02K19C22R	4993	18N02K14G17Y	6935	18N02K14K22L
1110	18N02K14G06S	3052	18N02K19C22L	4994	18N02K14G17J	6936	18N02K14K22G
1111	18N02K14G01X	3053	18N02K19C12G	4995	18N02K14G12T	6937	18N02K14K17G
1112	18N02K14G01S	3054	18N02K19C07R	4996	18N02K14G07T	6938	18N02K14K12B
1113	18N02K19C21Y	3055	18N02K14P22W	4997	18N02K14G02U	6939	18N02K14G22B
1114	18N02K19C16D	3056	18N02K14P07B	4998	18N02K14G02I	6940	18N02K14G07B
1115	18N02K19C11Y	3057	18N02K14K17B	4999	18N02K19C23Q	6941	18N02K14G02L
1116	18N02K19C06I	3058	18N02K14K12W	5000	18N02K19C18A	6942	18N02K19G02M
1117	18N02K19C01D	3059	18N02K14K02G	5001	18N02K19C08F	6943	18N02K19C22X
1118	18N02K14P16D	3060	18N02K14G17G	5002	18N02K19C03V	6944	18N02K19C02X
1119	18N02K14P06Y	3061	18N02K14G07G	5003	18N02K14P18F	6945	18N02K14P17C
1120	18N02K14P01T	3062	18N02K19C07M	5004	18N02K14P03V	6946	18N02K14K22M
1121	18N02K14K21N	3063	18N02K19C07C	5005	18N02K14P03K	6947	18N02K14K12M





GOBERNACIÓN DE ANTIOQUIA



1122	18N02K14K16I	3064	18N02K14P07X	5006	18N02K14P03F	6948	18N02K19G02I
1123	18N02K14G21N	3065	18N02K14P02X	5007	18N02K14K18K	6949	18N02K19G02D
1124	18N02K14G16N	3066	18N02K14P02H	5008	18N02K14K08F	6950	18N02K19C22Y
1125	18N02K14G16D	3067	18N02K14K22S	5009	18N02K14G23Q	6951	18N02K19C12P
1126	18N02K14G11N	3068	18N02K14K12S	5010	18N02K14G13A	6952	18N02K19C02T
1127	18N02K14G06N	3069	18N02K14K07S	5011	18N02K14G08Q	6953	18N02K19C02P
1128	18N02K14G01T	3070	18N02K14G17H	5012	18N02K14G08F	6954	18N02K14P22E
1129	18N02K19C11J	3071	18N02K14G17C	5013	18N02K19C18L	6955	18N02K14P17D
1130	18N02K19C06J	3072	18N02K19G02N	5014	18N02K19C08W	6956	18N02K14P07P
1131	18N02K14P21P	3073	18N02K19C22E	5015	18N02K19C03G	6957	18N02K14P02D
1132	18N02K14P16P	3074	18N02K19C17Z	5016	18N02K14P18L	6958	18N02K14K22Y
1133	18N02K14P11J	3075	18N02K19C17J	5017	18N02K14P08R	6959	18N02K14K22T
1134	18N02K14P06U	3076	18N02K19C07N	5018	18N02K14P08G	6960	18N02K14K22N
1135	18N02K14P01Z	3077	18N02K19C02U	5019	18N02K14K18R	6961	18N02K14K17Y
1136	18N02K14K21P	3078	18N02K14P17Z	5020	18N02K14K13B	6962	18N02K14K12Y
1137	18N02K14K11U	3079	18N02K14P17E	5021	18N02K14G23G	6963	18N02K14K07T
1138	18N02K14G21U	3080	18N02K14P12T	5022	18N02K14G23B	6964	18N02K14K07I
1139	18N02K14G16Z	3081	18N02K14P12P	5023	18N02K14G18G	6965	18N02K14K02Z
1140	18N02K14G11J	3082	18N02K14P07Y	5024	18N02K14G18B	6966	18N02K14K02D
1141	18N02K14G11E	3083	18N02K14P12E	5025	18N02K14G13R	6967	18N02K14G22Z
1142	18N02K14G06P	3084	18N02K14P07D	5026	18N02K14G13L	6968	18N02K14G22T
1143	18N02K19C22A	3085	18N02K14P02Z	5027	18N02K14G08W	6969	18N02K14G22U
1144	18N02K19C02F	3086	18N02K14K17T	5028	18N02K14G08R	6970	18N02K14G22D
1145	18N02K14P22F	3087	18N02K14K17J	5029	18N02K19G03X	6971	18N02K14G17Z
1146	18N02K14P12V	3088	18N02K14K12D	5030	18N02K19C23S	6972	18N02K14G17I
1147	18N02K14P07Q	3089	18N02K14K07Z	5031	18N02K19C18M	6973	18N02K14G12Z
1148	18N02K14P02A	3090	18N02K14K07U	5032	18N02K19C08X	6974	18N02K19G03Q
1149	18N02K14K22K	3091	18N02K14K02N	5033	18N02K19C08H	6975	18N02K19G03K
1150	18N02K14K17Q	3092	18N02K14G17N	5034	18N02K19C08C	6976	18N02K19G03F
1151	18N02K14K12V	3093	18N02K14G12Y	5035	18N02K14P23X	6977	18N02K19G03A
1152	18N02K14K07F	3094	18N02K14G12N	5036	18N02K14P23C	6978	18N02K19C13A
1153	18N02K14K07A	3095	18N02K14G07U	5037	18N02K14P13C	6979	18N02K19C08V
1154	18N02K14G17V	3096	18N02K14G02J	5038	18N02K14P08X	6980	18N02K14P23V
1155	18N02K14G07A	3097	18N02K19C23V	5039	18N02K14K18M	6981	18N02K14P18V
1156	18N02K19C22G	3098	18N02K19C18K	5040	18N02K14K18C	6982	18N02K14P13K
1157	18N02K19C12W	3099	18N02K19C08K	5041	18N02K14K13X	6983	18N02K14P08Q
1158	18N02K19C07L	3100	18N02K19C03F	5042	18N02K14K03M	6984	18N02K14P03Q





GOBERNACIÓN DE ANTIOQUIA



1159	18N02K14P17G	3101	18N02K14P23A	5043	18N02K14G13S	6985	18N02K14K23V
1160	18N02K14K22W	3102	18N02K14P18A	5044	18N02K14P08D	6986	18N02K14K03V
1161	18N02K14K17R	3103	18N02K14K18Q	5045	18N02K14P03Y	6987	18N02K14G18A
1162	18N02K14K12G	3104	18N02K14K18F	5046	18N02K14K03N	6988	18N02K14G13F
1163	18N02K14K07B	3105	18N02K14G18Q	5047	18N02K14K03I	6989	18N02K14G08A
1164	18N02K14K02L	3106	18N02K14G18K	5048	18N02K14G23Y	6990	18N02K19C23G
1165	18N02K14G22G	3107	18N02K14G13V	5049	18N02K14G23N	6991	18N02K19C08R
1166	18N02K14G17R	3108	18N02K14G13Q	5050	18N02K14G18N	6992	18N02K19C03L
1167	18N02K14G12L	3109	18N02K14G03Q	5051	18N02K14G08I	6993	18N02K14P23R
1168	18N02K19C17M	3110	18N02K14G03K	5052	18N02K14P13P	6994	18N02K14P18W
1169	18N02K19C17C	3111	18N02K19C18G	5053	18N02K14P08J	6995	18N02K14P18R
1170	18N02K19C07X	3112	18N02K19C08L	5054	18N02K14P03Z	6996	18N02K14K23R
1171	18N02K19C07S	3113	18N02K19C03W	5055	18N02K14K08P	6997	18N02K14K03W
1172	18N02K19C02M	3114	18N02K14P23W	5056	18N02K14G18P	6998	18N02K19C18S
1173	18N02K19C02H	3115	18N02K14P23G	5057	18N02K14G08Z	6999	18N02K14P13M
1174	18N02K14P12M	3116	18N02K14P23B	5058	18N02K14K04K	7000	18N02K14P08S
1175	18N02K14P02S	3117	18N02K14P13L	5059	18N02K14G19F	7001	18N02K14P03X
1176	18N02K14P02M	3118	18N02K14P13G	5060	18N02K14G19A	7002	18N02K14P03S
1177	18N02K14P02C	3119	18N02K14K23W	5061	18N02K14G14K	7003	18N02K14K23M
1178	18N02K14K17S	3120	18N02K14K18G	5062	18N02K14G14A	7004	18N02K14K18H
1179	18N02K14K17M	3121	18N02K14K18B	5063	18N02K14G09A	7005	18N02K14K03H
1180	18N02K14K07M	3122	18N02K14K13W	5064	18N02K14G04V	7006	18N02K14G18X
1181	18N02K14K02X	3123	18N02K14K13G	5065	18N02K14P14G	7007	18N02K14G18C
1182	18N02K14G17S	3124	18N02K14G03R	5066	18N02K14K04R	7008	18N02K14G08C
1183	18N02K19G02J	3125	18N02K14G03G	5067	18N02K14G19B	7009	18N02K14G03S
1184	18N02K19C22I	3126	18N02K19G08C	5068	18N02K14G14L	7010	18N02K14G03M
1185	18N02K19C17I	3127	18N02K19C23C	5069	18N02K14G14G	7011	18N02K14G03H
1186	18N02K19C12D	3128	18N02K19C03M	5070	18N02K14G04R	7012	18N02K14P13T
1187	18N02K19C07T	3129	18N02K19C03C	5071	18N02K14P14S	7013	18N02K14K08N
1188	18N02K19C07J	3130	18N02K14P03M	5072	18N02K14P09H	7014	18N02K14G23I
1189	18N02K19C02N	3131	18N02K14P03C	5073	18N02K14P04X	7015	18N02K14G13Y
1190	18N02K19C02I	3132	18N02K14K23X	5074	18N02K14P04S	7016	18N02K14P08P
1191	18N02K14P22N	3133	18N02K14K13M	5075	18N02K14K14C	7017	18N02K14K08Z
1192	18N02K14P22P	3134	18N02K14K13H	5076	18N02K14K04X	7018	18N02K14K08U
1193	18N02K14P17Y	3135	18N02K14K08M	5077	18N02K14G14M	7019	18N02K14K03P
1194	18N02K14P17N	3136	18N02K14K03S	5078	18N02K14G04H	7020	18N02K14G18Z
1195	18N02K14P17I	3137	18N02K14K03C	5079	18N02K14P09D	7021	18N02K14G18U





GOBERNACIÓN DE ANTIOQUIA



1196	18N02K14P12Y	3138	18N02K14G23X	5080	18N02K14K09I	7022	18N02K14G13J
1197	18N02K14P07T	3139	18N02K14G23M	5081	18N02K14K04I	7023	18N02K14G03Z
1198	18N02K14P07E	3140	18N02K14G23H	5082	18N02K14G14Y	7024	18N02K14P14F
1199	18N02K14P02N	3141	18N02K14G18S	5083	18N02K14G09I	7025	18N02K14P04V
1200	18N02K14P02J	3142	18N02K14G08S	5084	18N02K14G04I	7026	18N02K14K14Q
1201	18N02K14K22J	3143	18N02K14P08T	5085	18N02K19C10Q	7027	18N02K14K09V
1202	18N02K14K22E	3144	18N02K14P08N	5086	18N02K14P25V	7028	18N02K14K04V
1203	18N02K14K17Z	3145	18N02K14K13N	5087	18N02K14P25A	7029	18N02K14K04F
1204	18N02K14K12U	3146	18N02K14K03T	5088	18N02K14P20A	7030	18N02K14K04A
1205	18N02K14G22N	3147	18N02K14G08T	5089	18N02K14P15V	7031	18N02K14G19V
1206	18N02K14G17U	3148	18N02K14G08D	5090	18N02K14P10F	7032	18N02K14G04K
1207	18N02K14G17D	3149	18N02K14P08Z	5091	18N02K14K10Q	7033	18N02K14K09R
1208	18N02K14G12J	3150	18N02K14P03U	5092	18N02K14K05F	7034	18N02K14K09B
1209	18N02K14G12D	3151	18N02K14K03Z	5093	18N02K14G24P	7035	18N02K14K04B
1210	18N02K14G12E	3152	18N02K14G18J	5094	18N02K14G25F	7036	18N02K14G24B
1211	18N02K14G07Z	3153	18N02K14G13P	5095	18N02K14G20K	7037	18N02K14G14R
1212	18N02K14G02Z	3154	18N02K14G03U	5096	18N02K14G09U	7038	18N02K14G09L
1213	18N02K19C03Q	3155	18N02K14G03J	5097	18N02K14G05K	7039	18N02K14G09B
1214	18N02K19C03K	3156	18N02K14K14K	5098	18N02K14G04J	7040	18N02K14K14M
1215	18N02K14P23K	3157	18N02K14G24V	5099	18N02K19G05L	7041	18N02K14K09X
1216	18N02K14P08V	3158	18N02K14G24K	5100	18N02K19C25W	7042	18N02K14K09S
1217	18N02K14K13V	3159	18N02K14P09L	5101	18N02K19C15L	7043	18N02K14K04C
1218	18N02K14K13K	3160	18N02K14P09G	5102	18N02K19C10L	7044	18N02K14G19X
1219	18N02K14K13F	3161	18N02K14P09B	5103	18N02K14P25W	7045	18N02K14G14X
1220	18N02K14K08A	3162	18N02K14K09W	5104	18N02K14P10G	7046	18N02K14K09D
1221	18N02K14K03F	3163	18N02K14K04L	5105	18N02K14P05R	7047	18N02K14G24D
1222	18N02K14G23A	3164	18N02K14G24L	5106	18N02K14K10W	7048	18N02K14G19D
1223	18N02K14G03F	3165	18N02K14G14W	5107	18N02K14K10L	7049	18N02K19C25K
1224	18N02K19G03L	3166	18N02K14P14M	5108	18N02K14G20L	7050	18N02K19C15Q
1225	18N02K19C18R	3167	18N02K14P09M	5109	18N02K14G15G	7051	18N02K19C05Q
1226	18N02K19C13W	3168	18N02K14K14H	5110	18N02K14G05R	7052	18N02K14P20K
1227	18N02K19C13L	3169	18N02K14K04H	5111	18N02K19C20X	7053	18N02K14P20F
1228	18N02K19C03R	3170	18N02K14G09X	5112	18N02K19C15M	7054	18N02K14P09U
1229	18N02K14P18B	3171	18N02K14G09H	5113	18N02K19C10X	7055	18N02K14P10Q
1230	18N02K14P03L	3172	18N02K14P14N	5114	18N02K19C10C	7056	18N02K14P05Q
1231	18N02K14K23L	3173	18N02K14P14I	5115	18N02K19C05X	7057	18N02K14G24J
1232	18N02K14G23L	3174	18N02K14K14D	5116	18N02K19C05S	7058	18N02K14G19Z





GOBERNACIÓN DE ANTIOQUIA



1233	18N02K14G18R	3175	18N02K14G24N	5117	18N02K19C05C	7059	18N02K14G20V
1234	18N02K14G08G	3176	18N02K14G14N	5118	18N02K14P15X	7060	18N02K14G20A
1235	18N02K19G03C	3177	18N02K14G14I	5119	18N02K14K10X	7061	18N02K14G10A
1236	18N02K19C13M	3178	18N02K19G10F	5120	18N02K14K05S	7062	18N02K14G05F
1237	18N02K19C08S	3179	18N02K19G05V	5121	18N02K14G25X	7063	18N02K19G10B
1238	18N02K14P23H	3180	18N02K19G05Q	5122	18N02K14G10X	7064	18N02K19C20L
1239	18N02K14P08H	3181	18N02K19C25Q	5123	18N02K14G10S	7065	18N02K19C15R
1240	18N02K14K23H	3182	18N02K14P10A	5124	18N02K14G05X	7066	18N02K19C15G
1241	18N02K14K18X	3183	18N02K14P04Z	5125	18N02K19C20I	7067	18N02K14P15B
1242	18N02K14K13S	3184	18N02K14K15Q	5126	18N02K14P25T	7068	18N02K14K15B
1243	18N02K14K13C	3185	18N02K14K15A	5127	18N02K14P15Y	7069	18N02K14G25W
1244	18N02K14K03X	3186	18N02K14K10V	5128	18N02K14K15D	7070	18N02K14G25G
1245	18N02K14G18M	3187	18N02K14K10K	5129	18N02K14K10T	7071	18N02K14G15B
1246	18N02K14G08X	3188	18N02K14K05Q	5130	18N02K14K10N	7072	18N02K14G05G
1247	18N02K14K03D	3189	18N02K14K04E	5131	18N02K14G25D	7073	18N02K19G10M
1248	18N02K14G23D	3190	18N02K14K05A	5132	18N02K14G20I	7074	18N02K19G05X
1249	18N02K14G18T	3191	18N02K14G24E	5133	18N02K19G10J	7075	18N02K19G05H
1250	18N02K14G18D	3192	18N02K14G25A	5134	18N02K19C25J	7076	18N02K19G05C
1251	18N02K14G13T	3193	18N02K14G19U	5135	18N02K19C15P	7077	18N02K19C20H
1252	18N02K14P13U	3194	18N02K14G10Q	5136	18N02K19C05Z	7078	18N02K19C15H
1253	18N02K14K13P	3195	18N02K14G10F	5137	18N02K19C05U	7079	18N02K19C10M
1254	18N02K14P14K	3196	18N02K14G04P	5138	18N02K14P20E	7080	18N02K14P25X
1255	18N02K14G19Q	3197	18N02K19C20W	5139	18N02K14P05U	7081	18N02K14P20M
1256	18N02K14G09Q	3198	18N02K19C20G	5140	18N02K14K15E	7082	18N02K14P05S
1257	18N02K14G04Q	3199	18N02K19C20B	5141	18N02K14K05P	7083	18N02K14K10M
1258	18N02K14G04F	3200	18N02K19C05W	5142	18N02K14K05E	7084	18N02K14G25S
1259	18N02K14P14B	3201	18N02K14P20W	5143	18N02K14G20J	7085	18N02K14G20S
1260	18N02K14P04W	3202	18N02K14P20B	5144	18N02K19H01V	7086	18N02K19C25Y
1261	18N02K14K14R	3203	18N02K14P10R	5145	18N02K19H01A	7087	18N02K19C25N
1262	18N02K14K09G	3204	18N02K14G15R	5146	18N02K19D01F	7088	18N02K19C10I
1263	18N02K14K04G	3205	18N02K14G10R	5147	18N02K14Q21K	7089	18N02K14P25N
1264	18N02K14G09G	3206	18N02K14G05W	5148	18N02K14Q16F	7090	18N02K14P20N
1265	18N02K14G04W	3207	18N02K19C25S	5149	18N02K14Q11K	7091	18N02K14P15I
1266	18N02K14G04G	3208	18N02K19C25H	5150	18N02K14Q06V	7092	18N02K14P10Y
1267	18N02K14G24C	3209	18N02K19C25C	5151	18N02K14Q06K	7093	18N02K19C20Z
1268	18N02K14G09S	3210	18N02K14P10M	5152	18N02K14Q01Q	7094	18N02K19C05E
1269	18N02K14K04T	3211	18N02K14P10H	5153	18N02K14L11F	7095	18N02K14P25U





GOBERNACIÓN DE ANTIOQUIA



1270	18N02K14G24Y	3212	18N02K14K15H	5154	18N02K14H11K	7096	18N02K14P25J
1271	18N02K14G24I	3213	18N02K14K10H	5155	18N02K14H11F	7097	18N02K14P15Z
1272	18N02K14G19I	3214	18N02K14G25H	5156	18N02K14H01K	7098	18N02K14P15P
1273	18N02K14G09T	3215	18N02K14G20X	5157	18N02K19H01G	7099	18N02K14K10U
1274	18N02K14G04Y	3216	18N02K14G15S	5158	18N02K19D16R	7100	18N02K14G15J
1275	18N02K19G10A	3217	18N02K14G10M	5159	18N02K19D16L	7101	18N02K14G10Z
1276	18N02K19G05K	3218	18N02K19G10N	5160	18N02K19D01G	7102	18N02K19D21V
1277	18N02K19C25A	3219	18N02K19G05D	5161	18N02K14Q06W	7103	18N02K19D16F
1278	18N02K19C15V	3220	18N02K19C20T	5162	18N02K14Q06L	7104	18N02K19D11K
1279	18N02K19C05V	3221	18N02K19C15Y	5163	18N02K14Q01W	7105	18N02K14Q21V
1280	18N02K19C05K	3222	18N02K19C15D	5164	18N02K14Q01R	7106	18N02K14Q21F
1281	18N02K14P14J	3223	18N02K14P10I	5165	18N02K14L06R	7107	18N02K14Q21A
1282	18N02K14P09Z	3224	18N02K14K10Y	5166	18N02K14L06B	7108	18N02K14L06V
1283	18N02K14K09J	3225	18N02K14K10D	5167	18N02K14H21L	7109	18N02K14L01V
1284	18N02K14K10A	3226	18N02K14K05Y	5168	18N02K14H16B	7110	18N02K14H16V
1285	18N02K14G25Q	3227	18N02K14K05T	5169	18N02K14H06G	7111	18N02K19D21R
1286	18N02K14G25K	3228	18N02K14G25T	5170	18N02K14H06B	7112	18N02K19D06W
1287	18N02K14G20Q	3229	18N02K14G15Y	5171	18N02K19D21C	7113	18N02K19D06L
1288	18N02K14G15F	3230	18N02K14G15D	5172	18N02K19D16M	7114	18N02K19D06B
1289	18N02K14G09J	3231	18N02K14G10Y	5173	18N02K19D11C	7115	18N02K14Q16R
1290	18N02K14G04Z	3232	18N02K14G10N	5174	18N02K19D06X	7116	18N02K14Q16B
1291	18N02K19G10R	3233	18N02K14G05T	5175	18N02K14Q16M	7117	18N02K14Q11G
1292	18N02K19G05R	3234	18N02K19G10U	5176	18N02K14L11H	7118	18N02K14Q06G
1293	18N02K19C25L	3235	18N02K19C05J	5177	18N02K14L01X	7119	18N02K14Q06B
1294	18N02K19C10W	3236	18N02K14P20J	5178	18N02K14L01M	7120	18N02K14Q01L
1295	18N02K19C05B	3237	18N02K14P10J	5179	18N02K14H21X	7121	18N02K14L06W
1296	18N02K14P10W	3238	18N02K14K10Z	5180	18N02K14H16X	7122	18N02K14L01L
1297	18N02K14P10L	3239	18N02K14G20E	5181	18N02K14H16C	7123	18N02K14H21B
1298	18N02K14K05W	3240	18N02K14G10U	5182	18N02K14H11X	7124	18N02K14H06R
1299	18N02K14G20R	3241	18N02K14G05Z	5183	18N02K14H11C	7125	18N02K19H06S
1300	18N02K14G05L	3242	18N02K14G05J	5184	18N02K14H06X	7126	18N02K19D21M
1301	18N02K19G10S	3243	18N02K19H01K	5185	18N02K14H01S	7127	18N02K19D21H
1302	18N02K19G05S	3244	18N02K19D11V	5186	18N02K19H06T	7128	18N02K19D16S
1303	18N02K19C25M	3245	18N02K14Q11A	5187	18N02K19H06I	7129	18N02K19D06M
1304	18N02K14P25C	3246	18N02K14L11K	5188	18N02K19H01N	7130	18N02K19D01M
1305	18N02K14P15C	3247	18N02K14L01F	5189	18N02K19D21Y	7131	18N02K14Q11H
1306	18N02K14P10C	3248	18N02K14H21K	5190	18N02K19D21T	7132	18N02K14Q06X





GOBERNACIÓN DE ANTIOQUIA



1307	18N02K14P05X	3249	18N02K14H21F	5191	18N02K19D21N	7133	18N02K14Q06C
1308	18N02K14G15C	3250	18N02K14H11V	5192	18N02K19D16Y	7134	18N02K14L16C
1309	18N02K14G05M	3251	18N02K14H11A	5193	18N02K19D11I	7135	18N02K14L06C
1310	18N02K19G10D	3252	18N02K14H06F	5194	18N02K19D01D	7136	18N02K14H21S
1311	18N02K19G05T	3253	18N02K14H01V	5195	18N02K14Q16D	7137	18N02K19D21I
1312	18N02K19C20D	3254	18N02K19H06R	5196	18N02K14Q06N	7138	18N02K19D01N
1313	18N02K19C15N	3255	18N02K19H06G	5197	18N02K14Q01Y	7139	18N02K14Q21T
1314	18N02K19C05T	3256	18N02K19H06B	5198	18N02K14L16Y	7140	18N02K14Q11D
1315	18N02K19C05N	3257	18N02K19H01W	5199	18N02K14L11T	7141	18N02K14Q06D
1316	18N02K14P25I	3258	18N02K19D21L	5200	18N02K14L06D	7142	18N02K14L11I
1317	18N02K14P15T	3259	18N02K19D16W	5201	18N02K14H21I	7143	18N02K14H16Y
1318	18N02K14P10N	3260	18N02K19D06G	5202	18N02K14H16N	7144	18N02K14H06D
1319	18N02K14K10I	3261	18N02K14Q11W	5203	18N02K14H11N	7145	18N02K14H01I
1320	18N02K14K05D	3262	18N02K14L16L	5204	18N02K14H11I	7146	18N02K19H06J
1321	18N02K14G05Y	3263	18N02K14L11R	5205	18N02K14H01Y	7147	18N02K19D21Z
1322	18N02K19G05E	3264	18N02K14L01W	5206	18N02K19D01U	7148	18N02K19D21U
1323	18N02K19C20E	3265	18N02K14L01G	5207	18N02K19D01J	7149	18N02K19D16Z
1324	18N02K19C10J	3266	18N02K14H16R	5208	18N02K14Q21E	7150	18N02K19D11Z
1325	18N02K14P25Z	3267	18N02K14H16L	5209	18N02K14Q11J	7151	18N02K19D11P
1326	18N02K14P25E	3268	18N02K14H11R	5210	18N02K14Q11E	7152	18N02K19D06E
1327	18N02K14P20P	3269	18N02K19H01M	5211	18N02K14Q06U	7153	18N02K14Q21U
1328	18N02K14P05Z	3270	18N02K19D16H	5212	18N02K14L21J	7154	18N02K14Q06J
1329	18N02K14K15J	3271	18N02K19D06C	5213	18N02K14L11Z	7155	18N02K14Q01U
1330	18N02K14K10E	3272	18N02K14Q21S	5214	18N02K14L11E	7156	18N02K14Q01P
1331	18N02K14G20Z	3273	18N02K14Q16X	5215	18N02K14L01Z	7157	18N02K14Q01J
1332	18N02K14G15P	3274	18N02K14Q16C	5216	18N02K14L01J	7158	18N02K14L21Z
1333	18N02K14G05P	3275	18N02K14Q11X	5217	18N02K14H16E	7159	18N02K14L11U
1334	18N02K19H06Q	3276	18N02K14Q11M	5218	18N02K14H11E	7160	18N02K14L06J
1335	18N02K19H01Q	3277	18N02K14Q01M	5219	18N02K14H06J	7161	18N02K14L01E
1336	18N02K19D21K	3278	18N02K14Q01H	5220	18N02K19H07R	7162	18N02K19H07L
1337	18N02K19D06F	3279	18N02K14L11S	5221	18N02K19H07G	7163	18N02K19H07A
1338	18N02K19D01K	3280	18N02K14H16S	5222	18N02K19H02L	7164	18N02K19H02W
1339	18N02K19D01A	3281	18N02K14H16M	5223	18N02K19D22R	7165	18N02K19H02R
1340	18N02K14Q11V	3282	18N02K14H06S	5224	18N02K19D22K	7166	18N02K19D22A
1341	18N02K14Q11Q	3283	18N02K19H01Y	5225	18N02K19D22L	7167	18N02K19D17W
1342	18N02K14Q06Q	3284	18N02K19D06T	5226	18N02K19D22F	7168	18N02K19D12K
1343	18N02K14Q06A	3285	18N02K14Q16Y	5227	18N02K19D22B	7169	18N02K19D07V





GOBERNACIÓN DE ANTIOQUIA



1344	18N02K14Q01V	3286	18N02K14Q16N	5228	18N02K19D17A	7170	18N02K19D07K
1345	18N02K14L11A	3287	18N02K14Q11Y	5229	18N02K19D12R	7171	18N02K19D02V
1346	18N02K14L06F	3288	18N02K14Q01I	5230	18N02K19D12F	7172	18N02K14Q22V
1347	18N02K14H21V	3289	18N02K14L21D	5231	18N02K19D12G	7173	18N02K14Q22W
1348	18N02K14H01Q	3290	18N02K14L16D	5232	18N02K19D07Q	7174	18N02K14Q22Q
1349	18N02K19D16G	3291	18N02K14L11D	5233	18N02K19D02F	7175	18N02K14Q22L
1350	18N02K19D01R	3292	18N02K14L06N	5234	18N02K14Q22K	7176	18N02K14Q17Q
1351	18N02K14Q21W	3293	18N02K14L01N	5235	18N02K14Q17W	7177	18N02K14Q12R
1352	18N02K14Q16W	3294	18N02K14H06Y	5236	18N02K14Q17R	7178	18N02K14Q12F
1353	18N02K14Q06R	3295	18N02K19H01Z	5237	18N02K14Q17K	7179	18N02K14Q12A
1354	18N02K14Q01G	3296	18N02K19H01E	5238	18N02K14Q12W	7180	18N02K14Q07R
1355	18N02K14L21L	3297	18N02K19D16U	5239	18N02K14Q07A	7181	18N02K14Q07B
1356	18N02K14L21B	3298	18N02K19D16E	5240	18N02K14Q02V	7182	18N02K14Q02B
1357	18N02K14L16B	3299	18N02K19D06J	5241	18N02K14Q02G	7183	18N02K14L22L
1358	18N02K14L11G	3300	18N02K14Q16E	5242	18N02K14L22V	7184	18N02K14L17Q
1359	18N02K14L11B	3301	18N02K14Q11Z	5243	18N02K14L17V	7185	18N02K14L02W
1360	18N02K14L06G	3302	18N02K14L16Z	5244	18N02K14L17W	7186	18N02K14L02G
1361	18N02K14L01B	3303	18N02K14L16U	5245	18N02K14L17R	7187	18N02K14L02A
1362	18N02K14H11W	3304	18N02K14L16J	5246	18N02K14L17K	7188	18N02K14H22L
1363	18N02K19H06M	3305	18N02K14L06Z	5247	18N02K14L12V	7189	18N02K14H17A
1364	18N02K19H06H	3306	18N02K14L06E	5248	18N02K14L12F	7190	18N02K14H12R
1365	18N02K19D21X	3307	18N02K14H21P	5249	18N02K14L07L	7191	18N02K14H12A
1366	18N02K19D21S	3308	18N02K14H21J	5250	18N02K14H17K	7192	18N02K14H07V
1367	18N02K19D16C	3309	18N02K14H16U	5251	18N02K14H17B	7193	18N02K14H07R
1368	18N02K19D01S	3310	18N02K14H11Z	5252	18N02K14H02L	7194	18N02K14H07B
1369	18N02K14Q06S	3311	18N02K14H11J	5253	18N02K19H02H	7195	18N02K14H02W
1370	18N02K14Q06M	3312	18N02K14H01P	5254	18N02K19D17X	7196	18N02K14H02R
1371	18N02K14L16H	3313	18N02K19H07F	5255	18N02K19D07M	7197	18N02K19H02C
1372	18N02K14L06M	3314	18N02K19D12L	5256	18N02K19D02M	7198	18N02K19D12H
1373	18N02K14H06M	3315	18N02K19D07R	5257	18N02K14Q17X	7199	18N02K19D02S
1374	18N02K14H06C	3316	18N02K19D07G	5258	18N02K14Q17H	7200	18N02K19D02H
1375	18N02K19H06D	3317	18N02K14Q12Q	5259	18N02K14Q07C	7201	18N02K14Q22X
1376	18N02K19D01I	3318	18N02K14Q02R	5260	18N02K14Q02C	7202	18N02K14Q22C
1377	18N02K14Q21I	3319	18N02K14L17A	5261	18N02K14L17S	7203	18N02K14Q07H
1378	18N02K14Q21D	3320	18N02K14L12W	5262	18N02K14L07H	7204	18N02K14Q02X
1379	18N02K14Q11N	3321	18N02K14L12L	5263	18N02K14H17X	7205	18N02K14L07X
1380	18N02K14Q06T	3322	18N02K14L12A	5264	18N02K14H12S	7206	18N02K14L07M





GOBERNACIÓN DE ANTIOQUIA



1381	18N02K14Q06I	3323	18N02K14L07W	5265	18N02K14H12M	7207	18N02K14H12H
1382	18N02K14Q01D	3324	18N02K14H12V	5266	18N02K14H02H	7208	18N02K14H07S
1383	18N02K14L21I	3325	18N02K14H12K	5267	18N02K19H07I	7209	18N02K14H07H
1384	18N02K14L16N	3326	18N02K14H07W	5268	18N02K19H07D	7210	18N02K14H02M
1385	18N02K14L16I	3327	18N02K14H02G	5269	18N02K19D17Y	7211	18N02K19D22Y
1386	18N02K14L11Y	3328	18N02K19D22S	5270	18N02K19D12Y	7212	18N02K19D17I
1387	18N02K14H16T	3329	18N02K19D17S	5271	18N02K14Q17T	7213	18N02K19D17D
1388	18N02K14H16I	3330	18N02K19D17C	5272	18N02K14Q17D	7214	18N02K19D12T
1389	18N02K14H06N	3331	18N02K14Q22S	5273	18N02K14Q12I	7215	18N02K19D07Y
1390	18N02K14H01T	3332	18N02K14Q12M	5274	18N02K14Q02Y	7216	18N02K19D02N
1391	18N02K19H01U	3333	18N02K14Q02H	5275	18N02K14L17T	7217	18N02K19D02D
1392	18N02K19H01J	3334	18N02K14L17M	5276	18N02K14L02Y	7218	18N02K14Q17N
1393	18N02K19D16P	3335	18N02K14L12H	5277	18N02K14H22Y	7219	18N02K14Q07Y
1394	18N02K19D11J	3336	18N02K14L02H	5278	18N02K14H17Y	7220	18N02K14L22D
1395	18N02K19D06Z	3337	18N02K14H12X	5279	18N02K14H12I	7221	18N02K14L12Y
1396	18N02K19D01E	3338	18N02K14H07X	5280	18N02K19D17P	7222	18N02K14L12T
1397	18N02K14Q21P	3339	18N02K19H07N	5281	18N02K19D02U	7223	18N02K14L07T
1398	18N02K14Q06P	3340	18N02K19D02T	5282	18N02K14Q22E	7224	18N02K14L02D
1399	18N02K14Q01Z	3341	18N02K14Q22N	5283	18N02K14Q12Z	7225	18N02K14H12Y
1400	18N02K14Q01E	3342	18N02K14Q17Y	5284	18N02K14Q02E	7226	18N02K14H12D
1401	18N02K14L16P	3343	18N02K14Q12T	5285	18N02K14L22P	7227	18N02K14H07D
1402	18N02K14H16Z	3344	18N02K14Q02T	5286	18N02K14L22J	7228	18N02K14H02N
1403	18N02K14H06U	3345	18N02K14L17I	5287	18N02K14L17E	7229	18N02K19H02U
1404	18N02K19H07K	3346	18N02K14L02T	5288	18N02K14H17Z	7230	18N02K19H02J
1405	18N02K19H07B	3347	18N02K14H17I	5289	18N02K14H12Z	7231	18N02K19D22E
1406	18N02K19H02F	3348	18N02K14H02I	5290	18N02K14H12E	7232	18N02K19D07P
1407	18N02K19D22V	3349	18N02K19H02E	5291	18N02K14H02Z	7233	18N02K19D02Z
1408	18N02K19D22W	3350	18N02K19D12Z	5292	18N02K19D23Q	7234	18N02K19D02J
1409	18N02K19D17Q	3351	18N02K19D02P	5293	18N02K19D18V	7235	18N02K14Q17E
1410	18N02K19D12A	3352	18N02K14Q12U	5294	18N02K19D18Q	7236	18N02K14Q02U
1411	18N02K19D02R	3353	18N02K14Q07Z	5295	18N02K19D18A	7237	18N02K14L17P
1412	18N02K19D02K	3354	18N02K14Q02Z	5296	18N02K19D08K	7238	18N02K14L07P
1413	18N02K19D02A	3355	18N02K14L17Z	5297	18N02K19D03A	7239	18N02K14L02U
1414	18N02K14Q22A	3356	18N02K14L17J	5298	18N02K14Q18Q	7240	18N02K14H17U
1415	18N02K14Q22G	3357	18N02K14L12Z	5299	18N02K14Q08A	7241	18N02K14H12U
1416	18N02K14Q07L	3358	18N02K14L02J	5300	18N02K14L23V	7242	18N02K14H02P
1417	18N02K14L22A	3359	18N02K14H22Z	5301	18N02K14L13Q	7243	18N02K19H03Q





GOBERNACIÓN DE ANTIOQUIA



1418	18N02K14L17B	3360	18N02K14H17E	5302	18N02K14L13F	7244	18N02K19H03F
1419	18N02K14L12B	3361	18N02K14H02U	5303	18N02K14L08Q	7245	18N02K19H03A
1420	18N02K14L07Q	3362	18N02K19H08F	5304	18N02K14H08Q	7246	18N02K19D13V
1421	18N02K14L02Q	3363	18N02K19H08A	5305	18N02K14H03V	7247	18N02K19D13K
1422	18N02K14H22A	3364	18N02K19D23K	5306	18N02K14H03F	7248	18N02K19D13F
1423	18N02K14H17V	3365	18N02K19D23A	5307	18N02K19D13G	7249	18N02K19D03Q
1424	18N02K14H07Q	3366	18N02K19D08V	5308	18N02K19D08W	7250	18N02K14L23K
1425	18N02K14H07F	3367	18N02K14Q18F	5309	18N02K19D03L	7251	18N02K14L18K
1426	18N02K14H07G	3368	18N02K14Q13A	5310	18N02K19D03G	7252	18N02K14L18F
1427	18N02K19H07C	3369	18N02K14L23A	5311	18N02K14Q23W	7253	18N02K14L13A
1428	18N02K19D07X	3370	18N02K14L08F	5312	18N02K14Q18L	7254	18N02K14L08K
1429	18N02K19D07H	3371	18N02K14L08A	5313	18N02K14Q18B	7255	18N02K14L03K
1430	18N02K14Q17M	3372	18N02K14H23K	5314	18N02K14Q03G	7256	18N02K14L03F
1431	18N02K14Q12H	3373	18N02K14H23F	5315	18N02K14L08G	7257	18N02K14L03A
1432	18N02K14Q12C	3374	18N02K14H13A	5316	18N02K14H08W	7258	18N02K14H23Q
1433	18N02K14L17X	3375	18N02K14H03Q	5317	18N02K14H08L	7259	18N02K14H08K
1434	18N02K14L17C	3376	18N02K14H03K	5318	18N02K14H03W	7260	18N02K19H03R
1435	18N02K14H22M	3377	18N02K19H03L	5319	18N02K19D23H	7261	18N02K19D13W
1436	18N02K14H22C	3378	18N02K19D18R	5320	18N02K19D18S	7262	18N02K14Q18W
1437	18N02K14H17M	3379	18N02K19D13L	5321	18N02K19D18H	7263	18N02K14Q18R
1438	18N02K14H07C	3380	18N02K19D08L	5322	18N02K14Q23X	7264	18N02K14Q13L
1439	18N02K19H02Y	3381	18N02K14Q23G	5323	18N02K14Q18S	7265	18N02K14Q08B
1440	18N02K19D22I	3382	18N02K14L23G	5324	18N02K14Q18H	7266	18N02K14H23L
1441	18N02K19D22D	3383	18N02K14L18W	5325	18N02K14Q18C	7267	18N02K14H03G
1442	18N02K19D17T	3384	18N02K14L13W	5326	18N02K14Q03X	7268	18N02K19H08H
1443	18N02K19D12I	3385	18N02K14L13G	5327	18N02K14Q03M	7269	18N02K19D18M
1444	18N02K14Q22Y	3386	18N02K14L08R	5328	18N02K14L18H	7270	18N02K19D08S
1445	18N02K14Q07T	3387	18N02K14L08B	5329	18N02K14L18C	7271	18N02K19D08H
1446	18N02K14Q07D	3388	18N02K14L03B	5330	18N02K14H13X	7272	18N02K19D08C
1447	18N02K14Q02D	3389	18N02K14H23G	5331	18N02K14H13C	7273	18N02K14Q13H
1448	18N02K14L17Y	3390	18N02K14H13L	5332	18N02K14H08S	7274	18N02K14Q08X
1449	18N02K14L17N	3391	18N02K14H13B	5333	18N02K14H08M	7275	18N02K14Q08C
1450	18N02K14L12N	3392	18N02K19H03M	5334	18N02K19H03I	7276	18N02K14Q03C
1451	18N02K14L12D	3393	18N02K19D23S	5335	18N02K19D13N	7277	18N02K14L23S
1452	18N02K14L07I	3394	18N02K19D18C	5336	18N02K14Q18N	7278	18N02K14L13C
1453	18N02K14H22T	3395	18N02K14Q13S	5337	18N02K14Q18I	7279	18N02K14L03X
1454	18N02K14H22N	3396	18N02K14Q08S	5338	18N02K14L08N	7280	18N02K14H18C





1455	18N02K14H22I	3397	18N02K14Q03S	5339	18N02K14H13Y	7281	18N02K14H13M
1456	18N02K14H17T	3398	18N02K14L13S	5340	18N02K14H13D	7282	18N02K19D23I
1457	18N02K14H17N	3399	18N02K14L13H	5341	18N02K14H08Y	7283	18N02K19D13T
1458	18N02K19H02P	3400	18N02K14H23C	5342	18N02K14H08I	7284	18N02K19D13I
1459	18N02K19D22Z	3401	18N02K14H18S	5343	18N02K19H08J	7285	18N02K19D08I
1460	18N02K19D22J	3402	18N02K14H03M	5344	18N02K19D23Z	7286	18N02K19D03N
1461	18N02K19D17Z	3403	18N02K19H08I	5345	18N02K19D23J	7287	18N02K19D03D
1462	18N02K19D07Z	3404	18N02K19D18N	5346	18N02K19D18U	7288	18N02K14Q18Y
1463	18N02K19D07E	3405	18N02K19D13D	5347	18N02K19D18P	7289	18N02K14Q18T
1464	18N02K14Q17P	3406	18N02K19D08D	5348	18N02K19D03E	7290	18N02K14Q13T
1465	18N02K14Q17J	3407	18N02K19D03Y	5349	18N02K14Q23U	7291	18N02K14Q13N
1466	18N02K14Q07U	3408	18N02K14Q23Y	5350	18N02K14Q18U	7292	18N02K14Q13I
1467	18N02K14L22E	3409	18N02K14Q23N	5351	18N02K14Q08P	7293	18N02K14L23N
1468	18N02K14L12P	3410	18N02K14Q23D	5352	18N02K14L23U	7294	18N02K14L18N
1469	18N02K14L12J	3411	18N02K14Q18D	5353	18N02K14L03Z	7295	18N02K14H08N
1470	18N02K14H17J	3412	18N02K14Q03I	5354	18N02K14L03P	7296	18N02K19D18E
1471	18N02K14H07U	3413	18N02K14L08I	5355	18N02K14H13Z	7297	18N02K19D13U
1472	18N02K14H07J	3414	18N02K14L03Y	5356	18N02K14H13U	7298	18N02K14Q18Z
1473	18N02K14H07E	3415	18N02K14L03N	5357	18N02K14H13E	7299	18N02K14Q08J
1474	18N02K19D18K	3416	18N02K14L03D	5358	18N02K19H09F	7300	18N02K14Q03E
1475	18N02K19D18F	3417	18N02K14H23D	5359	18N02K19H04V	7301	18N02K14H18P
1476	18N02K19D13A	3418	18N02K14H18N	5360	18N02K19D14A	7302	18N02K14H08Z
1477	18N02K19D08Q	3419	18N02K19H08E	5361	18N02K19D04F	7303	18N02K14H03U
1478	18N02K19D08F	3420	18N02K19H03E	5362	18N02K14Q19Q	7304	18N02K19H04Q
1479	18N02K14Q23F	3421	18N02K19D23P	5363	18N02K14Q19K	7305	18N02K19D24A
1480	18N02K14Q13V	3422	18N02K19D13Z	5364	18N02K14Q14F	7306	18N02K14Q09K
1481	18N02K14Q13Q	3423	18N02K19D03P	5365	18N02K14Q09V	7307	18N02K14Q09A
1482	18N02K14L18V	3424	18N02K14Q23P	5366	18N02K14Q09Q	7308	18N02K14L14K
1483	18N02K14H18V	3425	18N02K14Q23J	5367	18N02K14L24V	7309	18N02K14L14F
1484	18N02K14H13Q	3426	18N02K14Q03Z	5368	18N02K14L24K	7310	18N02K14L04V
1485	18N02K14H08V	3427	18N02K14L18U	5369	18N02K14L24F	7311	18N02K14H24F
1486	18N02K19H08G	3428	18N02K14L03J	5370	18N02K14L14Q	7312	18N02K14H14K
1487	18N02K19H03B	3429	18N02K14H13J	5371	18N02K14L14A	7313	18N02K19H09B
1488	18N02K19D23W	3430	18N02K14H08J	5372	18N02K14L09V	7314	18N02K19H04X
1489	18N02K19D23L	3431	18N02K19H09A	5373	18N02K14L09F	7315	18N02K19D24W
1490	18N02K19D13R	3432	18N02K19D19F	5374	18N02K14L09A	7316	18N02K19D09X
1491	18N02K19D08R	3433	18N02K19D19A	5375	18N02K14H24V	7317	18N02K19D09M





GOBERNACIÓN DE ANTIOQUIA



1492	18N02K19D08B	3434	18N02K19D14F	5376	18N02K14H14F	7318	18N02K19D04W
1493	18N02K14Q23L	3435	18N02K19D09F	5377	18N02K14H09K	7319	18N02K19D04X
1494	18N02K14Q08L	3436	18N02K19D04V	5378	18N02K14H04Q	7320	18N02K14Q24S
1495	18N02K14Q03B	3437	18N02K14Q24A	5379	18N02K19H04G	7321	18N02K14Q24L
1496	18N02K14L18L	3438	18N02K14Q19F	5380	18N02K19H04H	7322	18N02K14Q24B
1497	18N02K14L18G	3439	18N02K14Q14K	5381	18N02K19D24S	7323	18N02K14Q19L
1498	18N02K14L13B	3440	18N02K14Q09F	5382	18N02K19D19H	7324	18N02K14Q19B
1499	18N02K14H13G	3441	18N02K14L19K	5383	18N02K19D14X	7325	18N02K14Q14X
1500	18N02K14H08G	3442	18N02K14L14V	5384	18N02K19D14M	7326	18N02K14Q14R
1501	18N02K19H03S	3443	18N02K14H09V	5385	18N02K19D09R	7327	18N02K14Q09S
1502	18N02K19H03H	3444	18N02K14H04K	5386	18N02K19D09S	7328	18N02K14Q09G
1503	18N02K19D18X	3445	18N02K19H04W	5387	18N02K19D09B	7329	18N02K14Q09H
1504	18N02K19D03H	3446	18N02K19D24M	5388	18N02K19D04G	7330	18N02K14Q04X
1505	18N02K14Q23H	3447	18N02K19D24H	5389	18N02K14Q24X	7331	18N02K14Q04S
1506	18N02K14Q13M	3448	18N02K19D24C	5390	18N02K14Q19H	7332	18N02K14L24M
1507	18N02K14Q08M	3449	18N02K19D09H	5391	18N02K14Q14S	7333	18N02K14L09X
1508	18N02K14L23H	3450	18N02K19D04L	5392	18N02K14Q14L	7334	18N02K14L09L
1509	18N02K14L18X	3451	18N02K19D04C	5393	18N02K14Q14C	7335	18N02K14H24G
1510	18N02K14L13M	3452	18N02K14Q24R	5394	18N02K14L24W	7336	18N02K14H19H
1511	18N02K14L08M	3453	18N02K14Q19S	5395	18N02K14L24G	7337	18N02K14H14M
1512	18N02K14L08H	3454	18N02K14Q19C	5396	18N02K14L19X	7338	18N02K14H09H
1513	18N02K14L03M	3455	18N02K14Q14W	5397	18N02K14L19R	7339	18N02K14H04W
1514	18N02K14H08X	3456	18N02K14Q04R	5398	18N02K14L19S	7340	18N02K19H04I
1515	18N02K14H03X	3457	18N02K14Q04L	5399	18N02K14L19M	7341	18N02K19D24I
1516	18N02K19H03Y	3458	18N02K14L24R	5400	18N02K14L14B	7342	18N02K19D14T
1517	18N02K19D23N	3459	18N02K14L24H	5401	18N02K14L09G	7343	18N02K19D14I
1518	18N02K19D08N	3460	18N02K14L14W	5402	18N02K14L04X	7344	18N02K19D09Y
1519	18N02K14Q23I	3461	18N02K14L14R	5403	18N02K14H24X	7345	18N02K19D09D
1520	18N02K14Q13D	3462	18N02K14L14M	5404	18N02K14H19X	7346	18N02K19D04T
1521	18N02K14Q03D	3463	18N02K14L09S	5405	18N02K14H19B	7347	18N02K14Q19D
1522	18N02K14L23Y	3464	18N02K14L04B	5406	18N02K14H14X	7348	18N02K14L19D
1523	18N02K14L23D	3465	18N02K14H24W	5407	18N02K14H14C	7349	18N02K14L14D
1524	18N02K14L18T	3466	18N02K14H24M	5408	18N02K14H04X	7350	18N02K14L09T
1525	18N02K14L08Y	3467	18N02K14H19M	5409	18N02K14H04M	7351	18N02K14L04T
1526	18N02K14L08T	3468	18N02K19H09I	5410	18N02K19D24T	7352	18N02K14L04N
1527	18N02K14H23I	3469	18N02K19H09D	5411	18N02K19D19Y	7353	18N02K14H24I
1528	18N02K14H18I	3470	18N02K19H04T	5412	18N02K19D04N	7354	18N02K19D19Z





1529	18N02K19H03Z	3471	18N02K19H04D	5413	18N02K19D04I	7355	18N02K14Q14Z
1530	18N02K19D23E	3472	18N02K19D24D	5414	18N02K14Q24Y	7356	18N02K14Q14P
1531	18N02K19D18Z	3473	18N02K19D19T	5415	18N02K14Q24I	7357	18N02K14Q09E
1532	18N02K19D13P	3474	18N02K19D19I	5416	18N02K14Q09T	7358	18N02K14L14J
1533	18N02K19D08Z	3475	18N02K19D14Y	5417	18N02K14L24Y	7359	18N02K14H09P
1534	18N02K14Q13J	3476	18N02K19D14N	5418	18N02K14H24T	7360	18N02K14H04U
1535	18N02K14Q08E	3477	18N02K19D09T	5419	18N02K14H04Y	7361	18N02K19D15F
1536	18N02K14Q03U	3478	18N02K19D09N	5420	18N02K19H09J	7362	18N02K19D10V
1537	18N02K14Q03P	3479	18N02K14Q14I	5421	18N02K19H04Z	7363	18N02K19D10A
1538	18N02K14Q03J	3480	18N02K14Q04D	5422	18N02K19D19E	7364	18N02K14Q25F
1539	18N02K14L18J	3481	18N02K14L19N	5423	18N02K19D14Z	7365	18N02K14Q20K
1540	18N02K14L18E	3482	18N02K14L14T	5424	18N02K19D14E	7366	18N02K14Q10V
1541	18N02K14L08Z	3483	18N02K14L09D	5425	18N02K19D04P	7367	18N02K14L20K
1542	18N02K14H23Z	3484	18N02K14H19D	5426	18N02K14Q19U	7368	18N02K14L10Q
1543	18N02K14H23J	3485	18N02K14H09Y	5427	18N02K14Q14E	7369	18N02K14L10F
1544	18N02K14H18U	3486	18N02K19H04P	5428	18N02K14Q09U	7370	18N02K14L05V
1545	18N02K14H08U	3487	18N02K19H04E	5429	18N02K14Q04Z	7371	18N02K14H25V
1546	18N02K19H04K	3488	18N02K19D14U	5430	18N02K14L19U	7372	18N02K14H10F
1547	18N02K19D24F	3489	18N02K19D09U	5431	18N02K14L09J	7373	18N02K19D20G
1548	18N02K19D14V	3490	18N02K19D09E	5432	18N02K14H24P	7374	18N02K19D20B
1549	18N02K19D14K	3491	18N02K19D04U	5433	18N02K14H19J	7375	18N02K19D15R
1550	18N02K14Q24V	3492	18N02K14Q24Z	5434	18N02K14H09Z	7376	18N02K19D15G
1551	18N02K14L24A	3493	18N02K14Q24J	5435	18N02K19H05Q	7377	18N02K19D05R
1552	18N02K14L19V	3494	18N02K14Q24E	5436	18N02K19D20Q	7378	18N02K14Q20R
1553	18N02K14H09F	3495	18N02K14Q19Z	5437	18N02K19D20K	7379	18N02K14Q20G
1554	18N02K14H04V	3496	18N02K14Q09P	5438	18N02K19D10Q	7380	18N02K14L25G
1555	18N02K19H09G	3497	18N02K14L14Z	5439	18N02K14Q20F	7381	18N02K14L20B
1556	18N02K19H09H	3498	18N02K14L14U	5440	18N02K14Q15K	7382	18N02K14L15R
1557	18N02K19H04M	3499	18N02K14L09U	5441	18N02K14Q05A	7383	18N02K14L15G
1558	18N02K19H04B	3500	18N02K14H19P	5442	18N02K14H25Q	7384	18N02K14L10L
1559	18N02K19D24G	3501	18N02K14H14J	5443	18N02K14H25F	7385	18N02K14H25W
1560	18N02K19D19X	3502	18N02K14H14E	5444	18N02K14H20V	7386	18N02K14H15G
1561	18N02K19D19L	3503	18N02K19H10A	5445	18N02K14H20K	7387	18N02K14H05W
1562	18N02K19D19S	3504	18N02K19H05K	5446	18N02K14H15V	7388	18N02K14H05R
1563	18N02K19D19M	3505	18N02K19D05F	5447	18N02K14H15Q	7389	18N02K19H10H
1564	18N02K19D19C	3506	18N02K19D05A	5448	18N02K14H10V	7390	18N02K19H10C
1565	18N02K19D14R	3507	18N02K14Q15Q	5449	18N02K14H10K	7391	18N02K19H05X





GOBERNACIÓN DE ANTIOQUIA



1566	18N02K19D14C	3508	18N02K14L25Q	5450	18N02K14H05Q	7392	18N02K19D25X
1567	18N02K19D04M	3509	18N02K14L20A	5451	18N02K19H05G	7393	18N02K19D20C
1568	18N02K14Q24W	3510	18N02K14L05A	5452	18N02K19D25R	7394	18N02K14Q25M
1569	18N02K14Q19R	3511	18N02K14H20Q	5453	18N02K19D10L	7395	18N02K14L25H
1570	18N02K14Q14G	3512	18N02K14H15K	5454	18N02K19D05G	7396	18N02K14L05S
1571	18N02K14Q09W	3513	18N02K14H15F	5455	18N02K14Q15G	7397	18N02K14H20S
1572	18N02K14Q09B	3514	18N02K14H10Q	5456	18N02K14Q05R	7398	18N02K14H15C
1573	18N02K14Q04B	3515	18N02K19H05W	5457	18N02K14L25W	7399	18N02K14H10H
1574	18N02K14L19C	3516	18N02K19D15W	5458	18N02K14L10R	7400	18N02K14H05M
1575	18N02K14L14X	3517	18N02K19D10G	5459	18N02K14H25G	7401	18N02K19D25N
1576	18N02K14L09C	3518	18N02K14Q10L	5460	18N02K14H20W	7402	18N02K19D15T
1577	18N02K14H24C	3519	18N02K14Q10B	5461	18N02K14H20B	7403	18N02K19D15I
1578	18N02K14H19S	3520	18N02K14Q05W	5462	18N02K14H15W	7404	18N02K19D05Y
1579	18N02K14H09W	3521	18N02K14L05B	5463	18N02K14H15B	7405	18N02K19D05T
1580	18N02K14H09L	3522	18N02K14H25L	5464	18N02K14H10B	7406	18N02K19D05I
1581	18N02K19H04N	3523	18N02K19H05S	5465	18N02K14H05L	7407	18N02K14Q25Y
1582	18N02K19D04Y	3524	18N02K19D25H	5466	18N02K19D25C	7408	18N02K14Q15N
1583	18N02K14Q19N	3525	18N02K19D05S	5467	18N02K19D20S	7409	18N02K14Q15I
1584	18N02K14Q14D	3526	18N02K14Q25H	5468	18N02K19D20H	7410	18N02K14Q15D
1585	18N02K14Q09N	3527	18N02K14Q20X	5469	18N02K19D15C	7411	18N02K14Q05Y
1586	18N02K14Q04N	3528	18N02K14Q20S	5470	18N02K14L25C	7412	18N02K14L25D
1587	18N02K14Q04I	3529	18N02K14Q15M	5471	18N02K14L20M	7413	18N02K14L15Y
1588	18N02K14L24D	3530	18N02K14L25S	5472	18N02K14L20H	7414	18N02K14L15N
1589	18N02K14L19I	3531	18N02K14L15M	5473	18N02K14H25M	7415	18N02K14L05Y
1590	18N02K19D24U	3532	18N02K14L10H	5474	18N02K19D10Y	7416	18N02K14H20N
1591	18N02K19D24P	3533	18N02K14H25H	5475	18N02K19D05N	7417	18N02K14H15Y
1592	18N02K19D19U	3534	18N02K14H20M	5476	18N02K14Q25N	7418	18N02K14H15D
1593	18N02K19D14J	3535	18N02K14H20C	5477	18N02K14Q15Y	7419	18N02K14H10I
1594	18N02K14Q19J	3536	18N02K14H15X	5478	18N02K14Q15T	7420	18N02K14H10D
1595	18N02K14Q19E	3537	18N02K14H15S	5479	18N02K14Q10I	7421	18N02K19D25Z
1596	18N02K14Q09J	3538	18N02K14H10S	5480	18N02K14Q05I	7422	18N02K19D15P
1597	18N02K14L24U	3539	18N02K19D20Y	5481	18N02K14L10D	7423	18N02K19D05P
1598	18N02K14L09E	3540	18N02K19D20T	5482	18N02K19H10E	7424	18N02K19D05E
1599	18N02K14L04E	3541	18N02K14Q25I	5483	18N02K19H05P	7425	18N02K14Q25U
1600	18N02K14H24Z	3542	18N02K14Q25D	5484	18N02K19H05E	7426	18N02K14Q15U
1601	18N02K14H24E	3543	18N02K14L20T	5485	18N02K19D25E	7427	18N02K14Q05Z
1602	18N02K14H04P	3544	18N02K14L20N	5486	18N02K19D20P	7428	18N02K14Q05J





1603	18N02K19D25Q	3545	18N02K14L10N	5487	18N02K19D15Z	7429	18N02K14Q05E
1604	18N02K19D20A	3546	18N02K14L05T	5488	18N02K19D15U	7430	18N02K14L25U
1605	18N02K19D10K	3547	18N02K14L05I	5489	18N02K19D15J	7431	18N02K14H20P
1606	18N02K19D10F	3548	18N02K14H15N	5490	18N02K19D05U	7432	18N02K14H15P
1607	18N02K14Q25Q	3549	18N02K14H15I	5491	18N02K19D05J	7433	18N02K14H15J
1608	18N02K14Q20Q	3550	18N02K14H10Y	5492	18N02K14Q20J	7434	18N02K14H10Z
1609	18N02K14Q15A	3551	18N02K19D25U	5493	18N02K14Q20E	7435	18N02K20E01K
1610	18N02K14Q10F	3552	18N02K19D20U	5494	18N02K14L25P	7436	18N02K20A21F
1611	18N02K14L15K	3553	18N02K19D10Z	5495	18N02K14L15U	7437	18N02K20A16Q
1612	18N02K14L10K	3554	18N02K14Q25J	5496	18N02K14L15P	7438	18N02K20A11V
1613	18N02K14H20F	3555	18N02K14Q10Z	5497	18N02K14L10E	7439	18N02K20A11A
1614	18N02K19D20W	3556	18N02K14Q10U	5498	18N02K14H25Z	7440	18N02K20A01V
1615	18N02K19D15L	3557	18N02K14Q05U	5499	18N02K14H25P	7441	18N02K15M21Q
1616	18N02K14Q20L	3558	18N02K14L20Z	5500	18N02K14H20E	7442	18N02K15M16Q
1617	18N02K14Q15R	3559	18N02K14L20J	5501	18N02K14H15U	7443	18N02K15I16V
1618	18N02K14Q10R	3560	18N02K14L15E	5502	18N02K14H05Z	7444	18N02K15I16Q
1619	18N02K14Q10G	3561	18N02K20E01V	5503	18N02K20A01F	7445	18N02K15I16K
1620	18N02K14L20R	3562	18N02K20A16F	5504	18N02K20A01A	7446	18N02K15I16F
1621	18N02K14L15W	3563	18N02K20A11Q	5505	18N02K15M21V	7447	18N02K15I11V
1622	18N02K14H10W	3564	18N02K20A06K	5506	18N02K15M16V	7448	18N02K15I11Q
1623	18N02K19H05C	3565	18N02K20A06A	5507	18N02K15M16A	7449	18N02K20A11L
1624	18N02K19D20M	3566	18N02K15M21K	5508	18N02K15M11V	7450	18N02K20A06G
1625	18N02K19D05X	3567	18N02K15I21V	5509	18N02K15M11A	7451	18N02K15M21B
1626	18N02K14Q25C	3568	18N02K15I06K	5510	18N02K15M06Q	7452	18N02K15M16W
1627	18N02K14Q10S	3569	18N02K15I06A	5511	18N02K15M06F	7453	18N02K15M06R
1628	18N02K14Q10C	3570	18N02K15I01A	5512	18N02K15M06A	7454	18N02K15M06B
1629	18N02K14Q05M	3571	18N02K15E21A	5513	18N02K15I21K	7455	18N02K15I21B
1630	18N02K14L15X	3572	18N02K15E16A	5514	18N02K15I21A	7456	18N02K15I16R
1631	18N02K14H15H	3573	18N02K15E11F	5515	18N02K15I16A	7457	18N02K15I11W
1632	18N02K19D20I	3574	18N02K15E06F	5516	18N02K15I01K	7458	18N02K15I06R
1633	18N02K19D15D	3575	18N02K20A21L	5517	18N02K15E21V	7459	18N02K15I01L
1634	18N02K19D05D	3576	18N02K20A11R	5518	18N02K15E16V	7460	18N02K15I01B
1635	18N02K14Q20Y	3577	18N02K20A01W	5519	18N02K15E16Q	7461	18N02K15E21W
1636	18N02K14Q10T	3578	18N02K15M21G	5520	18N02K15E11Q	7462	18N02K15E16W
1637	18N02K14Q10D	3579	18N02K15M16B	5521	18N02K15E06V	7463	18N02K15E16B
1638	18N02K14L25T	3580	18N02K15M11W	5522	18N02K15E06K	7464	18N02K15E11L
1639	18N02K14L25I	3581	18N02K15M01W	5523	18N02K20E01G	7465	18N02K15E11G





1640	18N02K14L20D	3582	18N02K15I06L	5524	18N02K20A01L	7466	18N02K20E06C
1641	18N02K14L10T	3583	18N02K15E16L	5525	18N02K15M11G	7467	18N02K20E01N
1642	18N02K14H20D	3584	18N02K15E06L	5526	18N02K15M06W	7468	18N02K20E01C
1643	18N02K19H10J	3585	18N02K15E01W	5527	18N02K15M01R	7469	18N02K20A11X
1644	18N02K19D15E	3586	18N02K20A21S	5528	18N02K15M01G	7470	18N02K20A11S
1645	18N02K14Q25P	3587	18N02K20A16I	5529	18N02K15I21W	7471	18N02K20A11H
1646	18N02K14Q20U	3588	18N02K20A06Y	5530	18N02K15I21R	7472	18N02K20A06H
1647	18N02K14Q15Z	3589	18N02K15M21N	5531	18N02K15I21G	7473	18N02K20A06I
1648	18N02K14Q15E	3590	18N02K15M16X	5532	18N02K15I11B	7474	18N02K20A06C
1649	18N02K14L20P	3591	18N02K15M16H	5533	18N02K15E21G	7475	18N02K20A01Y
1650	18N02K14L05P	3592	18N02K15M16I	5534	18N02K15E21B	7476	18N02K20A01N
1651	18N02K14H15E	3593	18N02K15M16D	5535	18N02K15E06W	7477	18N02K20A01I
1652	18N02K14H10P	3594	18N02K15M01C	5536	18N02K20E06H	7478	18N02K20A01C
1653	18N02K20A11K	3595	18N02K15I21N	5537	18N02K20E01X	7479	18N02K15M16T
1654	18N02K20A11F	3596	18N02K15I16M	5538	18N02K20E01H	7480	18N02K15M11D
1655	18N02K20A06V	3597	18N02K15I11C	5539	18N02K20A21N	7481	18N02K15M01X
1656	18N02K15M01Q	3598	18N02K15I11D	5540	18N02K20A21C	7482	18N02K15M01M
1657	18N02K15M01K	3599	18N02K15I06H	5541	18N02K20A16C	7483	18N02K15M01H
1658	18N02K15M01F	3600	18N02K15I01C	5542	18N02K20A11M	7484	18N02K15I21X
1659	18N02K15I11F	3601	18N02K15E16C	5543	18N02K20A01S	7485	18N02K15I21C
1660	18N02K15I06F	3602	18N02K15E16I	5544	18N02K15M21X	7486	18N02K15I06M
1661	18N02K15E21K	3603	18N02K15E11X	5545	18N02K15M16Y	7487	18N02K15I01T
1662	18N02K15E16F	3604	18N02K15E11S	5546	18N02K15M16C	7488	18N02K15I01I
1663	18N02K15E11V	3605	18N02K15E06Y	5547	18N02K15M11N	7489	18N02K15E21I
1664	18N02K20A06R	3606	18N02K15E06T	5548	18N02K15M06I	7490	18N02K15E16Y
1665	18N02K15M11L	3607	18N02K15E06H	5549	18N02K15I21I	7491	18N02K15E11I
1666	18N02K15I11L	3608	18N02K15E01T	5550	18N02K15I11X	7492	18N02K15E11D
1667	18N02K15I01W	3609	18N02K15E01M	5551	18N02K15I11Y	7493	18N02K15E06S
1668	18N02K15E16R	3610	18N02K20E01U	5552	18N02K15I06T	7494	18N02K15E01Y
1669	18N02K20A21Y	3611	18N02K20E01E	5553	18N02K15E16T	7495	18N02K20A21J
1670	18N02K20A21I	3612	18N02K20A21E	5554	18N02K15E16D	7496	18N02K20A16U
1671	18N02K20A16X	3613	18N02K20A06J	5555	18N02K15E06M	7497	18N02K20A01E
1672	18N02K20A16T	3614	18N02K15I06U	5556	18N02K20A16J	7498	18N02K15M21Z
1673	18N02K20A16H	3615	18N02K15I01J	5557	18N02K20A01U	7499	18N02K15M16U
1674	18N02K20A11Y	3616	18N02K15E21P	5558	18N02K15M21U	7500	18N02K15M11J
1675	18N02K20A11N	3617	18N02K15E11P	5559	18N02K15I21E	7501	18N02K15M06Z
1676	18N02K20A11D	3618	18N02K15E11J	5560	18N02K15I16U	7502	18N02K15M06P





1677	18N02K20A06X	3619	18N02K15E06U	5561	18N02K15I11U	7503	18N02K15I11E
1678	18N02K20A06T	3620	18N02K20E07A	5562	18N02K15I11J	7504	18N02K15I01E
1679	18N02K20A01X	3621	18N02K20A22V	5563	18N02K15I01Z	7505	18N02K15E21U
1680	18N02K20A01H	3622	18N02K20A12K	5564	18N02K15E06Z	7506	18N02K20A22K
1681	18N02K20A01D	3623	18N02K20A12F	5565	18N02K15E01U	7507	18N02K20A17F
1682	18N02K15M21T	3624	18N02K20A07F	5566	18N02K20E02V	7508	18N02K20A12A
1683	18N02K15M21H	3625	18N02K20A02Q	5567	18N02K20E02Q	7509	18N02K20A02F
1684	18N02K15M16M	3626	18N02K20A02K	5568	18N02K20E02A	7510	18N02K15M17K
1685	18N02K15M11H	3627	18N02K15M12Q	5569	18N02K20A02V	7511	18N02K15M17F
1686	18N02K15M06T	3628	18N02K15M07V	5570	18N02K15M22K	7512	18N02K15M17A
1687	18N02K15I21M	3629	18N02K15I22K	5571	18N02K15M17Q	7513	18N02K15M02A
1688	18N02K15I21H	3630	18N02K15I17F	5572	18N02K15M12F	7514	18N02K15I17K
1689	18N02K15I16S	3631	18N02K15I12K	5573	18N02K15M02Q	7515	18N02K15I12F
1690	18N02K15I11I	3632	18N02K15I02V	5574	18N02K15I02K	7516	18N02K15I12A
1691	18N02K15I06N	3633	18N02K15E17A	5575	18N02K15E17Q	7517	18N02K15I07Q
1692	18N02K15I06I	3634	18N02K15E12K	5576	18N02K15E07Q	7518	18N02K15I02A
1693	18N02K15I01S	3635	18N02K20A17R	5577	18N02K15E07A	7519	18N02K15E17K
1694	18N02K15I01D	3636	18N02K20A12L	5578	18N02K20E02W	7520	18N02K15E07K
1695	18N02K15E21C	3637	18N02K20A12G	5579	18N02K20E02R	7521	18N02K20E07G
1696	18N02K15E16S	3638	18N02K20A07G	5580	18N02K20E02G	7522	18N02K20A12B
1697	18N02K15E16H	3639	18N02K15M22L	5581	18N02K20A17W	7523	18N02K20A07B
1698	18N02K15E11N	3640	18N02K15M22G	5582	18N02K20A02R	7524	18N02K15M22W
1699	18N02K15E01N	3641	18N02K15I22R	5583	18N02K15M17R	7525	18N02K15M17W
1700	18N02K20E06E	3642	18N02K15I17W	5584	18N02K15M02L	7526	18N02K15M07B
1701	18N02K20E01J	3643	18N02K15I07G	5585	18N02K15I22L	7527	18N02K15I12B
1702	18N02K20A21P	3644	18N02K15E17W	5586	18N02K15I17R	7528	18N02K15I02L
1703	18N02K20A16P	3645	18N02K15E17B	5587	18N02K15I17G	7529	18N02K15E22L
1704	18N02K20A11J	3646	18N02K15E02R	5588	18N02K15I07R	7530	18N02K20E02H
1705	18N02K20A06Z	3647	18N02K20A22C	5589	18N02K15I02R	7531	18N02K20A22M
1706	18N02K20A01Z	3648	18N02K20A12X	5590	18N02K15I02B	7532	18N02K20A12C
1707	18N02K20A01P	3649	18N02K20A07X	5591	18N02K15E22R	7533	18N02K15M17M
1708	18N02K20A01J	3650	18N02K15M17S	5592	18N02K15E17G	7534	18N02K15M07X
1709	18N02K15M16J	3651	18N02K15M17H	5593	18N02K15E12L	7535	18N02K15M07H
1710	18N02K15M06U	3652	18N02K15M12S	5594	18N02K15E12B	7536	18N02K15E17H
1711	18N02K15M01U	3653	18N02K15M12M	5595	18N02K15M02C	7537	18N02K20E07I
1712	18N02K15M01P	3654	18N02K15M07C	5596	18N02K15I17X	7538	18N02K20E02D
1713	18N02K15I16Z	3655	18N02K15I17M	5597	18N02K15I17S	7539	18N02K20A22Y





GOBERNACIÓN DE ANTIOQUIA



1714	18N02K15I06Z	3656	18N02K15I17C	5598	18N02K15I12X	7540	18N02K20A17T
1715	18N02K15I01U	3657	18N02K15I02S	5599	18N02K15I07M	7541	18N02K20A12I
1716	18N02K15E21E	3658	18N02K15E17X	5600	18N02K15I02X	7542	18N02K15M12D
1717	18N02K15E16Z	3659	18N02K15E12X	5601	18N02K15E17M	7543	18N02K15M07T
1718	18N02K15E16J	3660	18N02K15E12S	5602	18N02K20E07D	7544	18N02K15I17I
1719	18N02K20E02K	3661	18N02K15E07C	5603	18N02K20A17I	7545	18N02K15I17D
1720	18N02K20A22A	3662	18N02K20E02Y	5604	18N02K20A12T	7546	18N02K15I07N
1721	18N02K20A17K	3663	18N02K20A22I	5605	18N02K20A07N	7547	18N02K15I02D
1722	18N02K20A12V	3664	18N02K20A22D	5606	18N02K20A02T	7548	18N02K15E22I
1723	18N02K20A12Q	3665	18N02K20A12Y	5607	18N02K15M17D	7549	18N02K15E17I
1724	18N02K15M22A	3666	18N02K20A12N	5608	18N02K15I17N	7550	18N02K15E12I
1725	18N02K15M17V	3667	18N02K15M22D	5609	18N02K15I07Y	7551	18N02K15E12D
1726	18N02K15M12A	3668	18N02K15M17T	5610	18N02K15E17Y	7552	18N02K20A22J
1727	18N02K15M02K	3669	18N02K15M17N	5611	18N02K15E17D	7553	18N02K20A02P
1728	18N02K15M02F	3670	18N02K15M17I	5612	18N02K15E07T	7554	18N02K15M17U
1729	18N02K15I17Q	3671	18N02K15M12I	5613	18N02K15E02Y	7555	18N02K15M12E
1730	18N02K15I07V	3672	18N02K15M07Y	5614	18N02K15E02N	7556	18N02K15M02J
1731	18N02K15I07K	3673	18N02K15I22Y	5615	18N02K20E02P	7557	18N02K15I17P
1732	18N02K15I07F	3674	18N02K15I22D	5616	18N02K20E02E	7558	18N02K15E17E
1733	18N02K15E17V	3675	18N02K15I12T	5617	18N02K20A22Z	7559	18N02K15E12E
1734	18N02K15E12V	3676	18N02K15I12D	5618	18N02K20A17P	7560	18N02K15E07P
1735	18N02K15E12F	3677	18N02K15I07I	5619	18N02K20A07J	7561	18N02K15E02Z
1736	18N02K15E12A	3678	18N02K15I02Y	5620	18N02K15M17E	7562	18N02K20E03V
1737	18N02K20A12W	3679	18N02K15I02I	5621	18N02K15M07P	7563	18N02K20E03Q
1738	18N02K20A02G	3680	18N02K15E22N	5622	18N02K15M07E	7564	18N02K20A23V
1739	18N02K15M17L	3681	18N02K15E17T	5623	18N02K15E17U	7565	18N02K20A18K
1740	18N02K15M12B	3682	18N02K20A07E	5624	18N02K15E17P	7566	18N02K20A08A
1741	18N02K15M02G	3683	18N02K20A02E	5625	18N02K15E07U	7567	18N02K20A03F
1742	18N02K15I17L	3684	18N02K15M22Z	5626	18N02K20E08F	7568	18N02K15M23Q
1743	18N02K15I17B	3685	18N02K15M22J	5627	18N02K20A18A	7569	18N02K15M13K
1744	18N02K15I07L	3686	18N02K15M02E	5628	18N02K15M13Q	7570	18N02K15M03F
1745	18N02K15I07B	3687	18N02K15I22U	5629	18N02K15M08K	7571	18N02K15I18K
1746	18N02K15E22B	3688	18N02K15I12U	5630	18N02K15I18V	7572	18N02K15I13K
1747	18N02K15E12W	3689	18N02K15I12P	5631	18N02K15I18Q	7573	18N02K15I13F
1748	18N02K15E07R	3690	18N02K15I02P	5632	18N02K15I18F	7574	18N02K15I08Q
1749	18N02K15E07G	3691	18N02K15E22E	5633	18N02K15I13Q	7575	18N02K15I08K
1750	18N02K20A12M	3692	18N02K15E17Z	5634	18N02K15I03K	7576	18N02K15I03A





GOBERNACIÓN DE ANTIOQUIA



1751	18N02K20A07S	3693	18N02K15E12U	5635	18N02K15E23A	7577	18N02K15E23K
1752	18N02K20A07M	3694	18N02K15E07E	5636	18N02K15E03K	7578	18N02K15E23F
1753	18N02K20A07H	3695	18N02K20E03F	5637	18N02K20E08B	7579	18N02K15E03V
1754	18N02K20A07C	3696	18N02K20A23F	5638	18N02K20A23W	7580	18N02K20E03B
1755	18N02K20A02M	3697	18N02K15M23F	5639	18N02K20A03G	7581	18N02K20A18G
1756	18N02K20A02C	3698	18N02K15I23K	5640	18N02K20A03B	7582	18N02K20A13W
1757	18N02K15M12H	3699	18N02K15I13A	5641	18N02K15M23L	7583	18N02K20A03L
1758	18N02K15M07M	3700	18N02K15E18Q	5642	18N02K15M18L	7584	18N02K15M08G
1759	18N02K15M02S	3701	18N02K15E08F	5643	18N02K15M08R	7585	18N02K15M03B
1760	18N02K15M02M	3702	18N02K20A08L	5644	18N02K15M08L	7586	18N02K15I23G
1761	18N02K15I22H	3703	18N02K20A08G	5645	18N02K15M03W	7587	18N02K15I08G
1762	18N02K15I12M	3704	18N02K15M18B	5646	18N02K15I08W	7588	18N02K15I03B
1763	18N02K15I02H	3705	18N02K15M13G	5647	18N02K15I03W	7589	18N02K15E23R
1764	18N02K15E22M	3706	18N02K15I23W	5648	18N02K15E23G	7590	18N02K15E18R
1765	18N02K15E12M	3707	18N02K15I23R	5649	18N02K15E08L	7591	18N02K15E13R
1766	18N02K15E07X	3708	18N02K15E23B	5650	18N02K15E03W	7592	18N02K15E13L
1767	18N02K15E07S	3709	18N02K15E18W	5651	18N02K20E03H	7593	18N02K20A23H
1768	18N02K15E02M	3710	18N02K15E08R	5652	18N02K20A18M	7594	18N02K20A03M
1769	18N02K20A17Y	3711	18N02K20E08H	5653	18N02K20A18C	7595	18N02K20A03H
1770	18N02K20A17D	3712	18N02K20E08C	5654	18N02K20A13S	7596	18N02K15M08C
1771	18N02K20A07T	3713	18N02K20A23X	5655	18N02K20A08C	7597	18N02K15M03H
1772	18N02K20A07D	3714	18N02K20A18X	5656	18N02K20A03S	7598	18N02K15I08M
1773	18N02K15M22I	3715	18N02K20A13X	5657	18N02K20A03C	7599	18N02K15I08H
1774	18N02K15M12T	3716	18N02K20A03X	5658	18N02K15M18H	7600	18N02K15E23X
1775	18N02K15M07I	3717	18N02K15M08M	5659	18N02K15M13M	7601	18N02K15E23S
1776	18N02K15M02I	3718	18N02K15I23S	5660	18N02K15M13H	7602	18N02K15E18X
1777	18N02K15I22T	3719	18N02K15I03X	5661	18N02K15M08X	7603	18N02K15E18M
1778	18N02K15I17Y	3720	18N02K20E08D	5662	18N02K15M08S	7604	18N02K15E13X
1779	18N02K15I12N	3721	18N02K20E08E	5663	18N02K15M03X	7605	18N02K15E08M
1780	18N02K15I07T	3722	18N02K20A23P	5664	18N02K15M03M	7606	18N02K15E03M
1781	18N02K15I07D	3723	18N02K20A13Z	5665	18N02K15I23X	7607	18N02K20E03P
1782	18N02K15E22T	3724	18N02K15M23U	5666	18N02K15E23C	7608	18N02K20E03E
1783	18N02K15E22D	3725	18N02K15M13J	5667	18N02K20E03T	7609	18N02K20A23I
1784	18N02K15E17N	3726	18N02K15M08I	5668	18N02K20A23U	7610	18N02K20A13Y
1785	18N02K15E07D	3727	18N02K15M08J	5669	18N02K20A18T	7611	18N02K20A13T
1786	18N02K20E02Z	3728	18N02K15I23Y	5670	18N02K20A18P	7612	18N02K20A13N
1787	18N02K20A22P	3729	18N02K15I23J	5671	18N02K20A18D	7613	18N02K20A08Z





GOBERNACIÓN DE ANTIOQUIA



1788	18N02K20A17J	3730	18N02K15I03U	5672	18N02K20A13D	7614	18N02K20A08I
1789	18N02K20A12J	3731	18N02K15E23Z	5673	18N02K20A08N	7615	18N02K20A03T
1790	18N02K20A02Z	3732	18N02K15E23U	5674	18N02K20A03N	7616	18N02K20A03I
1791	18N02K15M22E	3733	18N02K15E13U	5675	18N02K20A03P	7617	18N02K20A03D
1792	18N02K15M02Z	3734	18N02K15E03N	5676	18N02K15M18E	7618	18N02K15M23Y
1793	18N02K15I22Z	3735	18N02K20E04F	5677	18N02K15M08U	7619	18N02K15M23J
1794	18N02K15I07Z	3736	18N02K20A19V	5678	18N02K15M08E	7620	18N02K15M18T
1795	18N02K15I02J	3737	18N02K20A14K	5679	18N02K15M03U	7621	18N02K15M18P
1796	18N02K20A18V	3738	18N02K20A09V	5680	18N02K15I18I	7622	18N02K15M13D
1797	18N02K20A18Q	3739	18N02K20A09Q	5681	18N02K15I13N	7623	18N02K15M08Y
1798	18N02K20A13Q	3740	18N02K20A09K	5682	18N02K15I13I	7624	18N02K15M13E
1799	18N02K20A08F	3741	18N02K15M24V	5683	18N02K15I08D	7625	18N02K15M08P
1800	18N02K20A03K	3742	18N02K15M24F	5684	18N02K15E23D	7626	18N02K15M08D
1801	18N02K15M23V	3743	18N02K15M09V	5685	18N02K15E13Z	7627	18N02K15M03T
1802	18N02K15M18K	3744	18N02K15M04V	5686	18N02K15E13I	7628	18N02K15M03J
1803	18N02K15M18A	3745	18N02K15I19A	5687	18N02K15E08T	7629	18N02K15I18P
1804	18N02K15M08F	3746	18N02K15I09V	5688	18N02K15E08I	7630	18N02K15I08Z
1805	18N02K15I08V	3747	18N02K15E24V	5689	18N02K15E08E	7631	18N02K15I03I
1806	18N02K15E18F	3748	18N02K15E24Q	5690	18N02K20E09K	7632	18N02K15I03E
1807	18N02K15E13Q	3749	18N02K15E19V	5691	18N02K20A24V	7633	18N02K15E18Z
1808	18N02K15E03Q	3750	18N02K15E14F	5692	18N02K20A04Q	7634	18N02K15E18U
1809	18N02K20E03G	3751	18N02K15E09V	5693	18N02K15M19K	7635	18N02K15E08U
1810	18N02K20A23B	3752	18N02K20E04L	5694	18N02K15M14K	7636	18N02K15E08P
1811	18N02K20A18R	3753	18N02K20A24W	5695	18N02K15I24Q	7637	18N02K15E08J
1812	18N02K20A18B	3754	18N02K20A19G	5696	18N02K15I19Q	7638	18N02K15E03Z
1813	18N02K20A08R	3755	18N02K20A09G	5697	18N02K15I04Q	7639	18N02K20E09A
1814	18N02K15M23R	3756	18N02K20A09B	5698	18N02K20A09W	7640	18N02K20A19Q
1815	18N02K15M08B	3757	18N02K15M24G	5699	18N02K20A04G	7641	18N02K20A09A
1816	18N02K15I23B	3758	18N02K15M04L	5700	18N02K15M24W	7642	18N02K20A04V
1817	18N02K15I18L	3759	18N02K15I24B	5701	18N02K15M24B	7643	18N02K15M24A
1818	18N02K15I18G	3760	18N02K15I19W	5702	18N02K15M19R	7644	18N02K15M14A
1819	18N02K15I18B	3761	18N02K15I19R	5703	18N02K15M19B	7645	18N02K15M09K
1820	18N02K15I13R	3762	18N02K15I14W	5704	18N02K15M04W	7646	18N02K15I24F
1821	18N02K15I03R	3763	18N02K15E14L	5705	18N02K15M04R	7647	18N02K15I09F
1822	18N02K15E18L	3764	18N02K15E14G	5706	18N02K15M04G	7648	18N02K15E14V
1823	18N02K15E18G	3765	18N02K15E09W	5707	18N02K15I19G	7649	18N02K15E14Q
1824	18N02K15E13W	3766	18N02K15E09R	5708	18N02K15I14L	7650	18N02K15E14K





1825	18N02K15E08W	3767	18N02K20E09H	5709	18N02K15I14B	7651	18N02K15E09F
1826	18N02K15E08B	3768	18N02K20A19H	5710	18N02K15I04W	7652	18N02K20E09G
1827	18N02K20E08M	3769	18N02K15M19C	5711	18N02K15I04R	7653	18N02K20E04G
1828	18N02K20E03C	3770	18N02K15M14M	5712	18N02K15E04L	7654	18N02K20A24L
1829	18N02K20A13C	3771	18N02K15M04S	5713	18N02K20E04H	7655	18N02K20A24G
1830	18N02K15M23M	3772	18N02K15M04C	5714	18N02K20A19S	7656	18N02K20A24B
1831	18N02K15M18C	3773	18N02K15I19S	5715	18N02K20A09X	7657	18N02K20A19L
1832	18N02K15M13C	3774	18N02K15I19C	5716	18N02K20A09S	7658	18N02K20A09L
1833	18N02K15I23H	3775	18N02K15I09M	5717	18N02K15M19M	7659	18N02K20A04B
1834	18N02K15I23C	3776	18N02K15E24H	5718	18N02K15M14H	7660	18N02K15M09L
1835	18N02K15I13M	3777	18N02K15E19M	5719	18N02K15M09X	7661	18N02K15I24W
1836	18N02K15I13C	3778	18N02K15E04S	5720	18N02K15I24C	7662	18N02K15I24L
1837	18N02K15I08C	3779	18N02K20E04Y	5721	18N02K15I19M	7663	18N02K15I19L
1838	18N02K15I03C	3780	18N02K20E04N	5722	18N02K15I14H	7664	18N02K15I09G
1839	18N02K15E18C	3781	18N02K20A14T	5723	18N02K15I04X	7665	18N02K15E24L
1840	18N02K15E13C	3782	18N02K20A09N	5724	18N02K15E19S	7666	18N02K15E19B
1841	18N02K15E03S	3783	18N02K15M19N	5725	18N02K15E14X	7667	18N02K15E14R
1842	18N02K20E08N	3784	18N02K15M19I	5726	18N02K15E14S	7668	18N02K15E04R
1843	18N02K20E08P	3785	18N02K15M09Y	5727	18N02K20A24Y	7669	18N02K20E04M
1844	18N02K20E03U	3786	18N02K15M09T	5728	18N02K15M24I	7670	18N02K20A19X
1845	18N02K20A23J	3787	18N02K15M09I	5729	18N02K15M19Y	7671	18N02K20A19M
1846	18N02K20A23D	3788	18N02K15M04Y	5730	18N02K15M19T	7672	18N02K20A14H
1847	18N02K20A18U	3789	18N02K15E24Y	5731	18N02K15M14T	7673	18N02K20A04H
1848	18N02K20A18J	3790	18N02K15E14N	5732	18N02K15M14D	7674	18N02K15M24H
1849	18N02K20A08T	3791	18N02K20A14J	5733	18N02K15M04N	7675	18N02K15M19S
1850	18N02K20A03Z	3792	18N02K20A09Z	5734	18N02K15M04I	7676	18N02K15M19H
1851	18N02K15M23N	3793	18N02K15M24E	5735	18N02K15I24D	7677	18N02K15M14S
1852	18N02K15M23D	3794	18N02K15M04P	5736	18N02K15I19Y	7678	18N02K15M09M
1853	18N02K15M18N	3795	18N02K15I14Z	5737	18N02K15I19D	7679	18N02K15M04X
1854	18N02K15M13N	3796	18N02K15E24U	5738	18N02K15I14I	7680	18N02K15I24S
1855	18N02K15M08T	3797	18N02K15E14E	5739	18N02K15I14D	7681	18N02K15I19X
1856	18N02K15M03Z	3798	18N02K20E05K	5740	18N02K15I04Y	7682	18N02K15I14C
1857	18N02K15I23I	3799	18N02K20A10V	5741	18N02K15I04I	7683	18N02K15I09X
1858	18N02K15I18T	3800	18N02K20A05A	5742	18N02K15E19I	7684	18N02K15I09S
1859	18N02K15I18J	3801	18N02K15M25K	5743	18N02K15E14T	7685	18N02K15I09C
1860	18N02K15I18D	3802	18N02K15M10Q	5744	18N02K15E09Y	7686	18N02K15I04M
1861	18N02K15I18E	3803	18N02K15I20V	5745	18N02K15E04Y	7687	18N02K15I04H





GOBERNACIÓN DE ANTIOQUIA



1862	18N02K15I13Y	3804	18N02K15I20F	5746	18N02K15E04T	7688	18N02K15E24X
1863	18N02K15I13Z	3805	18N02K15I15V	5747	18N02K20E09E	7689	18N02K15E19H
1864	18N02K15I13E	3806	18N02K15E25K	5748	18N02K20A24U	7690	18N02K15E14H
1865	18N02K15I08I	3807	18N02K15E25A	5749	18N02K20A14U	7691	18N02K15E04X
1866	18N02K15E18I	3808	18N02K15E20V	5750	18N02K20A14P	7692	18N02K20E04D
1867	18N02K15E13J	3809	18N02K15E15F	5751	18N02K20A14E	7693	18N02K20A19N
1868	18N02K20A19K	3810	18N02K20A20W	5752	18N02K20A04Z	7694	18N02K20A19D
1869	18N02K20A04F	3811	18N02K20A10R	5753	18N02K15M09P	7695	18N02K15M24Y
1870	18N02K15M19V	3812	18N02K15M25L	5754	18N02K15M04Z	7696	18N02K15M24N
1871	18N02K15M19Q	3813	18N02K15M25G	5755	18N02K15I24U	7697	18N02K15I14Y
1872	18N02K15M04Q	3814	18N02K15M25B	5756	18N02K15I19Z	7698	18N02K15I09T
1873	18N02K15I24K	3815	18N02K15M15G	5757	18N02K15I19J	7699	18N02K15I04D
1874	18N02K15I19V	3816	18N02K15M05L	5758	18N02K15I14U	7700	18N02K15E24I
1875	18N02K15I14Q	3817	18N02K15I25W	5759	18N02K15I14P	7701	18N02K15E24D
1876	18N02K15I14K	3818	18N02K15E10B	5760	18N02K15I14E	7702	18N02K15E19N
1877	18N02K15I09A	3819	18N02K20A15S	5761	18N02K15I09U	7703	18N02K15E14Y
1878	18N02K15I04V	3820	18N02K20A05X	5762	18N02K15I04P	7704	18N02K15E14I
1879	18N02K15E04Q	3821	18N02K20A05S	5763	18N02K15E19J	7705	18N02K15E09D
1880	18N02K20E04B	3822	18N02K15M25H	5764	18N02K15E14Z	7706	18N02K20E09P
1881	18N02K20A24R	3823	18N02K15M10X	5765	18N02K15E14U	7707	18N02K20E09J
1882	18N02K20A19B	3824	18N02K15I25X	5766	18N02K20A25A	7708	18N02K20A24P
1883	18N02K15M19W	3825	18N02K15I25M	5767	18N02K20A20F	7709	18N02K20A09P
1884	18N02K15M19L	3826	18N02K15I25H	5768	18N02K20A10Q	7710	18N02K15M19Z
1885	18N02K15M09R	3827	18N02K15I15X	5769	18N02K15M25V	7711	18N02K15M14P
1886	18N02K15I04B	3828	18N02K15I05C	5770	18N02K15M20K	7712	18N02K15I24Z
1887	18N02K15E24G	3829	18N02K15E20X	5771	18N02K15M15V	7713	18N02K15I24P
1888	18N02K15E19R	3830	18N02K15E20S	5772	18N02K15I25Q	7714	18N02K15I04Z
1889	18N02K15E19G	3831	18N02K15E10S	5773	18N02K15I15Q	7715	18N02K15I04U
1890	18N02K15E14W	3832	18N02K15E05M	5774	18N02K15I10Q	7716	18N02K15I04E
1891	18N02K15E14B	3833	18N02K19B18B	5775	18N02K15I05K	7717	18N02K15E19U
1892	18N02K15E09G	3834	18N02K19B18I	5776	18N02K15E25V	7718	18N02K15E19P
1893	18N02K20A24X	3835	18N02K19B13T	5777	18N02K15E05K	7719	18N02K15E14P
1894	18N02K20A24M	3836	18N02K19B08T	5778	18N02K20A15W	7720	18N02K15E09E
1895	18N02K20A24C	3837	18N02K19B08D	5779	18N02K20A15L	7721	18N02K20A25Q
1896	18N02K20A14S	3838	18N02K19B18E	5780	18N02K20A10W	7722	18N02K15M25Q
1897	18N02K15M24X	3839	18N02K19B13U	5781	18N02K20A05W	7723	18N02K15M05A
1898	18N02K15M19X	3840	18N02K19B13E	5782	18N02K15M15W	7724	18N02K15I25V





GOBERNACIÓN DE ANTIOQUIA



1899	18N02K15M14X	3841	18N02K19B14V	5783	18N02K15M10R	7725	18N02K15I25K
1900	18N02K15M09H	3842	18N02K14F04Q	5784	18N02K15M10G	7726	18N02K15I25F
1901	18N02K15M09C	3843	18N02K19B19G	5785	18N02K15I25B	7727	18N02K15I20A
1902	18N02K15I24H	3844	18N02K19B09B	5786	18N02K15I20B	7728	18N02K15I15F
1903	18N02K15I14S	3845	18N02K19B04L	5787	18N02K15I15G	7729	18N02K15I05Q
1904	18N02K15E09S	3846	18N02K14F09W	5788	18N02K15I10G	7730	18N02K15I05A
1905	18N02K15E04M	3847	18N02K14F09G	5789	18N02K15E20B	7731	18N02K15E20K
1906	18N02K20A24N	3848	18N02K19B19S	5790	18N02K15E15W	7732	18N02K15E15V
1907	18N02K20A09D	3849	18N02K19B19M	5791	18N02K15E10L	7733	18N02K15E05V
1908	18N02K15M24D	3850	18N02K19B19C	5792	18N02K15E05R	7734	18N02K20A20B
1909	18N02K15M14N	3851	18N02K19B14X	5793	18N02K20A15X	7735	18N02K20A05L
1910	18N02K15M04D	3852	18N02K19B14S	5794	18N02K20A15M	7736	18N02K20A05B
1911	18N02K15I24Y	3853	18N02K19B04S	5795	18N02K20A10X	7737	18N02K15M20W
1912	18N02K15I24T	3854	18N02K14F04M	5796	18N02K15M20H	7738	18N02K15M20B
1913	18N02K15E09I	3855	18N02K19B19Y	5797	18N02K15M10M	7739	18N02K15M15L
1914	18N02K20E04P	3856	18N02K19B14D	5798	18N02K15M10H	7740	18N02K15M05W
1915	18N02K20A19U	3857	18N02K19B09D	5799	18N02K15I20C	7741	18N02K15M05G
1916	18N02K15M19U	3858	18N02K19B04T	5800	18N02K15I15S	7742	18N02K15M05B
1917	18N02K15M14E	3859	18N02K14F24T	5801	18N02K15I10X	7743	18N02K15I15W
1918	18N02K15I19P	3860	18N02K19B19E	5802	18N02K15I10M	7744	18N02K15I15R
1919	18N02K15I14J	3861	18N02K19B14Z	5803	18N02K15E25H	7745	18N02K15I15B
1920	18N02K15I09E	3862	18N02K19B14P	5804	18N02K15E15C	7746	18N02K15I10R
1921	18N02K15E09U	3863	18N02K19B09U	5805	18N02K19B18C	7747	18N02K15I05B
1922	18N02K15E09P	3864	18N02K19B04U	5806	18N02K19B13W	7748	18N02K15E10G
1923	18N02K20A25V	3865	18N02K14J04P	5807	18N02K19B08S	7749	18N02K20A20C
1924	18N02K20A10K	3866	18N02K14F19J	5808	18N02K19B03Y	7750	18N02K20A15H
1925	18N02K20A05V	3867	18N02K14F19E	5809	18N02K19B13P	7751	18N02K20A10M
1926	18N02K20A05F	3868	18N02K14F09J	5810	18N02K19B19F	7752	18N02K20A10H
1927	18N02K15M20A	3869	18N02K19B25A	5811	18N02K19B14A	7753	18N02K20A05M
1928	18N02K15M10V	3870	18N02K19B20F	5812	18N02K14F09Q	7754	18N02K15M25X
1929	18N02K15M10A	3871	18N02K19B15K	5813	18N02K19B19R	7755	18N02K15M20S
1930	18N02K15M05K	3872	18N02K14J10F	5814	18N02K19B14R	7756	18N02K15M20M
1931	18N02K15M05F	3873	18N02K14F10Q	5815	18N02K14F14B	7757	18N02K15M15X
1932	18N02K15I15A	3874	18N02K19B15G	5816	18N02K19B09M	7758	18N02K15I10S
1933	18N02K15I10A	3875	18N02K19B10R	5817	18N02K14F19S	7759	18N02K15I05M
1934	18N02K15E20F	3876	18N02K19B10B	5818	18N02K14F19C	7760	18N02K15I05H
1935	18N02K15E15Q	3877	18N02K14J15G	5819	18N02K14F09X	7761	18N02K15E25X





1936	18N02K15E10A	3878	18N02K14J10G	5820	18N02K14F09H	7762	18N02K15E25C
1937	18N02K15E05Q	3879	18N02K14J05L	5821	18N02K19B19T	7763	18N02K15E20C
1938	18N02K15M10W	3880	18N02K14F20L	5822	18N02K19B19N	7764	18N02K15E15X
1939	18N02K15I25G	3881	18N02K14F10G	5823	18N02K19B09N	7765	18N02K15E10X
1940	18N02K15I10B	3882	18N02K19B25H	5824	18N02K14F24N	7766	18N02K15E05X
1941	18N02K15I05L	3883	18N02K19B20M	5825	18N02K14F19Y	7767	18N02K15E05S
1942	18N02K15E25W	3884	18N02K19B05D	5826	18N02K14F14T		

5. CAPACIDAD ECONÓMICA

La evaluación de la capacidad económica consiste en establecer si la persona natural o jurídica tenga la suficiencia financiera para cumplir con los requisitos mínimos exploratorios de un contrato de concesión, la cual es evaluada a partir 9 de junio de 2015.

De conformidad con la evaluación económica de fecha 23 de abril de 2021, el proponente cumple con la capacidad económica para adelantar el proyecto minero contenido en la propuesta de contrato de concesión, de conformidad con lo establecido en la Ley 1753 del 9 de junio de 2015 – Ley del Plan Nacional de Desarrollo 2015-2018.

6. CONCERTACIÓN CON LA AUTORIDAD MUNICIPAL

El día 24 de JULIO de 2017, entre la Secretaria de Minas de La Gobernación de Antioquia y el Alcalde Municipal de YALI se realizó jornada en la que luego de socializarse el estado actual del municipio, su caracterización y sus capas geográficas, se definió un área susceptible de vocación minera y al finalizar se suscribió acta de concertación.

El día 5 de JULIO de 2017, entre la Secretaria de Minas de La Gobernación de Antioquia y el Alcalde Municipal de YOLOMBÓ se realizó jornada en la que luego de socializarse el estado actual del municipio, su caracterización y sus capas geográficas, se definió un área susceptible de vocación minera y al finalizar se suscribió acta de concertación.

El día 7 de JUNIO de 2017, entre la Secretaria de Minas de La Gobernación de Antioquia y el Alcalde Municipal de REMEDIOS se realizó jornada en la que luego de socializarse el estado actual del municipio, su caracterización y sus capas geográficas, se definió un área susceptible de vocación minera y al finalizar se suscribió acta de concertación.

CONCLUSIONES:

Una vez efectuado el estudio técnico, jurídico y financiero, se determinó que la propuesta de contrato de concesión **501148**, cumple con los requisitos exigidos por la normatividad vigente. Por lo anterior, es viable para presentar en la audiencia pública de participación ciudadana.





GOBERNACIÓN DE ANTIOQUIA



Si con la ejecución de las actividades de exploración se establece que las mismas afectan directa o indirectamente la integridad étnica, social, económica y cultural de las comunidades indígenas y/o afrodescendientes, conforme al concepto que emita la autoridad competente, las mismas quedarán sujetas a la realización de la consulta previa, conforme a lo dispuesto en el artículo 330 de la Constitución Política, el convenio 169 de 1991 de la OIT y la Ley 21 de 1991.

