

SECRETARÍA DE MINAS - GOBERNACIÓN DE ANTIOQUIA
DIRECCIÓN DE TITULACION MINERA

INFORME TÉCNICO, ECONÓMICO Y JURÍDICO DE LA PROPUESTA DE
CONTRATO DE CONCESION No. KI3-10342X

MINERAL	MINERALES DE ORO Y SUS CONCENTRADOS, MINERALES DE PLATINO (INCLUYE PLATINO, PALADIO, RUTENIO, RODIO, OSMIO) Y SUS CONCENTRADOS
FECHA DE RADICACIÓN	03 DE SEPTIEMBRE DE 2009
PROPONENTE	SOCIEDAD FRONTERA SOM
ÁREA DEFINIDA SUSCEPTIBLE DE CONTRATAR	7368,1882 HECTÁREAS DISTRIBUIDAS EN UNA (01) ZONA.
UBICACIÓN	CISNEROS, SAN ROQUE, YOLOMBÓ YOLOMBO - ANTIOQUIA

MEDELLÍN, SEPTIEMBRE 17 DE 2021

GLOSARIO MINERO

Abandono (industria minera): Fase del Ciclo Minero durante la cual tiene lugar la disminución gradual de la producción, la elaboración del plan de cierre de la mina, el retiro de los equipos mineros, la disposición de activos y excedentes, el cierre y la restauración de las excavaciones mineras, y las actividades para la prevención y la mitigación de los impactos ambientales por el cierre de la operación.

Actividad: Proceso o grupo de operaciones que constituyen una unidad cuyo resultado es un conjunto de bienes o servicios. Los bienes y servicios producidos pueden ser característicos de esa u otra actividad.

Área libre: Área disponible o no adjudicada, que podrá ser otorgada a un solicitante.

Autoridad ambiental: Es la autoridad que tiene a su cargo fiscalizar los recursos naturales renovables, aprobar estudios de impacto ambiental, adoptar términos y guías, aprobar la Licencia Ambiental, delimitar geográficamente las reservas forestales

Autoridad minera: Autoridad nacional que tiene a su cargo la administración de los recursos mineros, titulación, registro, asistencia técnica, fomento, fiscalización y vigilancia de las obligaciones emanadas de los títulos y solicitudes.

Canon superficiario: Contraprestación que cobra la entidad contratante sobre la totalidad del área de la concesión durante la exploración, el montaje y la construcción o sobre las extensiones de las mismas que el contratista retenga para explorar durante el período de explotación.

Catastro Minero Nacional: Conformación física en documentos cartográficos de todas las alinderaciones de las áreas que son objeto de Títulos Mineros o solicitudes para explorar o explotar minerales, así como las áreas de reserva para utilidad pública, parques naturales, zonas de protección ecológica, agrícola o ganadera, perímetros urbanos, entre otros.

Ciclo minero: Diferentes fases que ocurren durante el desarrollo de un proyecto minero.

Derecho a explorar minerales: Es el derecho que se les confiere a los beneficiarios de títulos mineros a realizar, dentro de una zona determinada, trabajos dirigidos a establecer la existencia de depósitos y yacimientos de minerales, la geometría del depósito, la viabilidad técnica de extraerlos, sus reservas en calidad y cantidad comercialmente explotable y el impacto que sobre el medio ambiente y el entorno social puedan causar estos trabajos.

Derecho a explotar: Es el derecho que tiene el beneficiario de un título minero para realizar un conjunto de operaciones que tiene por objeto la extracción o la captación de los minerales yacientes en el suelo o el subsuelo dentro de un área determinada.

Desarrollo sostenible: Desarrollo que conduce al crecimiento económico, a la elevación de la calidad de vida, a la productividad de las personas y al bienestar social, sin agotar la base de los recursos

naturales renovables en que se sustenta, ni deteriorar el medio ambiente o el derecho de las generaciones futuras a utilizarlo para la satisfacción de sus propias necesidades

Diagnóstico Ambiental de Alternativas -DAA: Estudio elaborado con el fin de suministrar la información requerida para evaluar y comparar las diferentes opciones bajo las cuales sea posible desarrollar un proyecto con el fin de optimizar y racionalizar el uso de los recursos ambientales y evitar o minimizar los riesgos, efectos e impactos negativos

Evaluación de impacto ambiental: Estudio técnico de carácter multidisciplinario, encaminado a predecir, identificar, valorar y corregir los efectos o impactos ambientales que sobre el medio producen determinados proyectos. Procedimiento a través del cual, las autoridades ambientales autorizan proyectos específicos, así como las condiciones a las que se sujetarán para su ejecución.

Licencia ambiental: Autorización que otorga la autoridad competente a una persona natural o jurídica, para la ejecución de un proyecto, obra o actividad. Autorización que otorga la autoridad competente para la construcción, el montaje, la explotación objeto del contrato y el beneficio y para las labores adicionales de exploración durante la etapa de explotación.

Permiso ambiental: Autorización que concede la autoridad ambiental para el uso o el beneficio temporal de un recurso natural.

Plan de Manejo Ambiental –PMA: Instrumento de gestión eminentemente práctico, en el que de manera detallada se establecen las acciones que se requieren para prevenir, mitigar, controlar, compensar y corregir los posibles efectos o impactos ambientales negativos causados en desarrollo de un proyecto, una obra o una actividad; incluye también los planes de seguimiento, evaluación y monitoreo, y los de contingencia. Se diferencia de los estudios DAA y EIA en que éstos son estudios prospectivos que se elaboran para acciones proyectadas, mientras que el PMA tiene como base un escenario real, intervenido, sobre el cual están ocurriendo impactos perfectamente identificables, en la mayoría de los casos.

Polígono: Figura geométrica que representa un área de interés.

Procedimiento administrativo minero: Son los trámites, diligencias y resoluciones que integran el procedimiento gubernativo.

Programa Mínimo Exploratorio –Formato A: Documento que contempla las actividades que se deben ejecutar, la inversión necesaria y los manejos ambientales y laborales mínimos que tendrán que desarrollarse en el desarrollo de las actividades exploratorias.

Programa de Trabajos y Obras –PTO: Es el resultado de los estudios y trabajos de exploración, que presenta el concesionario, antes el vencimiento definitivo de este período, para la aprobación de la autoridad concedente que se anexa al contrato como parte de las obligaciones técnicas.



GOBERNACIÓN DE ANTIOQUIA



Regalía: Contraprestación obligatoria por la explotación de los recursos no renovables.

Título minero: Es el contrato de concesión minera debidamente perfeccionado e inscrito en el Registro Nacional Minero que otorga el derecho a explorar y explotar el suelo y el subsuelo minero de propiedad de la Nación.

Zonas de exclusión de la minería: zona en las que no podrán ejecutarse trabajos y obras de exploración y explotación mineras por estar declaradas y delimitadas como de protección y desarrollo de los recursos naturales renovables o del ambiente.



SECRETARÍA DE MINAS - GOBERNACIÓN DE ANTIOQUIA
DIRECCIÓN DE TITULACION MINERA
INFORME TÉCNICO, JURÍDICO Y ECONÓMICO DE LA PROPUESTA DE CONTRATO
No. KI3-10342X

1. GENERALIDADES:

Mediante el Decreto 4134 de 3 de noviembre de 2011, se creó la Agencia Nacional de Minería ANM, como una agencia estatal de naturaleza especial, adscrita al Ministerio de Minas y Energía, cuyo objeto es la administración integral de los recursos minerales de propiedad del Estado, promover su aprovechamiento óptimo y sostenible.

Ahora bien, mediante convenio interadministrativo No. 002 de 2015, que tiene por objeto: “El Delegatario se obliga a realizar todas las actividades y gestiones técnicas, jurídicas, económicas y administrativas necesarias con recursos propios, para el cabal cumplimiento de la función delegada de conformidad con la constitución política de Colombia” y la Resolución No. 0271 del 18 de abril de 2013, prorrogada mediante las Resoluciones Nos. 0229 del 11 de abril de 2014, 210 del 15 de abril de 2015, 229 del 14 de abril de 2016 y 022 del 20 de enero de 2017, es la Secretaría de Minas de la Gobernación de Antioquia la Autoridad Minera competente en jurisdicción de éste Departamento

Con fundamento en lo anterior, La Secretaria de Minas del Departamento de Antioquia, en uso de sus atribuciones tiene la competencia para evaluar técnica, económica y jurídicamente las propuestas de contrato de concesión que presentan los particulares interesados en desarrollar un proyecto minero.

El proceso de contratación y titulación minera se encuentra a cargo de la Dirección de Titulación Minera de la Secretaria de Minas del Departamento de Antioquia, quien, a través del archivo de la dependencia recepciona los documentos soportes de las propuestas que previamente fueron radicadas a través de la página web de la Agencia Nacional de Minería (www.anm.gov.co).

Previo el otorgamiento del título minero se debe adelantar un procedimiento administrativo en el que se evalúa en primer lugar, que exista un área libre para hacer minería. ¿Qué significa esto? que no tenga superposición con un área excluida para la minería, las cuales se encuentran determinadas en la normatividad que regula la materia, y que no presente superposición con alguna otra propuesta de contrato. En segundo lugar, se evalúa que el interesado cumpla con los requisitos de orden técnico, económico y jurídico previstos en la ley minera para el otorgamiento de un título minero.

Al respecto es de señalar que entre las zonas excluidas de la minería se encuentran: Parques Nacionales Naturales, Parques Naturales Regionales, Zonas de Reservas Natural Protectoras y los Páramos y Humedales con categoría Ramsar. La Agencia Nacional de Minería, en calidad de Autoridad Minera Nacional, está en constante coordinación con el Ministerio de Ambiente y Desarrollo Sostenible, Parques Nacionales Naturales y las Corporaciones Autónomas Regionales con el fin de mantener actualizadas las áreas excluidas y restringidas de minería, e incluirlos en el Catastro Minero Colombiano.

El objetivo del procedimiento tendiente a la contratación minera, que se encuentra a cargo de la Dirección de Titulación Minera, busca verificar que la propuesta de contrato de concesión reúna la totalidad de los requisitos definidos por la normatividad minera, tales como:

- Verificación de requisitos técnicos, económicos y jurídicos
- Concertación con los entes territoriales
- Participación ciudadana

De acuerdo con los lineamientos de las sentencias proferidas por la Corte Constitucional, se estipuló un protocolo por parte de la Autoridad Minera Nacional, en el que además de la concertación con los Alcaldes Municipales y luego de evaluados los elementos técnicos, económicos y jurídicos, la Secretaría de Minas del Departamento de Antioquia debe realizar una **Audiencia de Participación Ciudadana**, en la que se presentan todos los proyectos mineros que fueron determinados como viables para el municipio en el que se llevará a cabo la audiencia, la cual permite la inscripción de personas que quieran intervenir, expresar sus inquietudes, preguntas y/o comentarios sobre dichas propuestas.

Esta audiencia tiene por objeto que la comunidad se entere, sobre los proyectos mineros que se van a realizar en el municipio, quienes los ejecutaran, actividades que se van a desarrollar, así como los posibles impactos de los proyectos exploratorios, y se habla de exploratorios, toda vez que en esta etapa no se sabe si todos los proyectos van a llegar a la etapa de explotación.

La participación en la audiencia es libre, siendo necesaria la inscripción para las intervenciones y dejar consignados las inquietudes sobre el proyecto de su interés.

Una vez se cumplan todos estos requisitos, se puede suscribir un contrato de concesión, el cual es otorgado por un término de 30 años, el cual comprende las siguientes etapas:

Figura N°1 Ciclo Minero

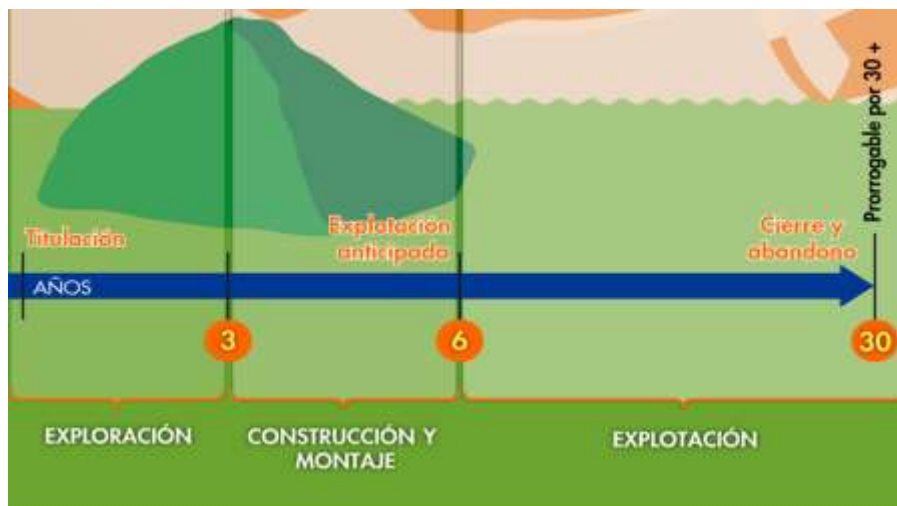

Retomando la definición que trae el artículo 45 de la Ley 685 de 2001- Código de Minas- sobre el contrato de concesión minera este “(...) es el que se celebra entre el Estado y un particular para efectuar, por cuenta y riesgo de este, los estudios, trabajos y obras de exploración de minerales de propiedad estatal que puedan encontrarse dentro de una zona determinada y para explotarlos en los términos y condiciones establecidos en este Código. Este contrato es distinto al de obra pública y al de concesión de servicio público”, se tiene que la ejecución del título minero se desarrolla por etapas, la cuales corresponden al ciclo minero, así:

- **Etapas N° 1 Exploración:**

Tiene una duración de 3 años, prorrogable hasta por 8 años, de dos en dos. Esta etapa tiene como objetivo calcular las reservas minerales y realizar el Programa de Trabajos y Obras (PTO) y el Estudio de impacto Ambiental (EIA) necesarios para el desarrollo del proyecto minero. En esta etapa, el contratista debe cumplir con los permisos ambientales a los que haya lugar conforme al Plan Único de Exploración (PUE), allegar el informe semestral y anual- Formatos Básicos Mineros (FBM), adquirir una póliza minero ambiental y adicionalmente, cumplir con el pago del canon superficial.

Como resultado de los estudios y trabajos de exploración, el concesionario, antes del vencimiento definitivo de este período, debe presentar para la aprobación de la autoridad concedente, el Programa de Trabajos y Obras de Explotación que se anexará al contrato como parte de las obligaciones, el cual debe contener los siguientes elementos y documentos:

1. Delimitación definitiva del área de explotación.
2. Mapa topográfico de dicha área.
3. Detallada información cartográfica del área y, si se tratare de minería marina especificaciones batimétricas.
4. Ubicación, cálculo y características de las reservas que habrán de ser explotadas en desarrollo del proyecto.
5. Descripción y localización de las instalaciones y obras de minería, depósito de minerales, beneficio y transporte y, si es del caso, de transformación.
6. Plan Minero de Explotación, que incluirá la indicación de las guías técnicas que serán utilizadas.
7. Plan de Obras de Recuperación geomorfológica paisajística y forestal del sistema alterado.
8. Escala y duración de la producción esperada.
9. Características físicas y químicas de los minerales por explotarse.
10. Descripción y localización de las obras e instalaciones necesarias para el ejercicio de las servidumbres inherentes a las operaciones mineras.
11. Plan de cierre de la explotación y abandono de los montajes y de la infraestructura.

Simultáneamente con el Programa de Trabajos y Obras –PTO, el contratista debe presentar el estudio que demuestre la factibilidad ambiental de dicho programa, sin la aprobación expresa de este estudio y la expedición de la Licencia Ambiental correspondiente, no habrá lugar a la iniciación de los trabajos y obras

de explotación minera. Adicionalmente las obras de recuperación geomorfológica, paisajística y forestal del ecosistema alterado deben ejecutarse por profesionales afines a cada una de estas labores. Dicha licencia con las restricciones y condicionamientos que imponga al concesionario, formarán parte de sus obligaciones contractuales.

Adicionalmente, de acuerdo a la resolución 708 de 2016 de la ANM, el titular minero debe presentar el **Plan de Gestión Social a la autoridad minera, a más tardar dentro de los 30 días anteriores a la fecha de finalización de la etapa de exploración**, en el entendido que la ejecución de dicho plan debe iniciarse con la etapa de construcción y montaje.

- **Etapa 2 Construcción y Montaje:**

Esta etapa tiene una duración de 3 años, prorrogable por 1 año más, se realiza luego y solo si la Secretaria de Minas del Departamento de Antioquia aprueba el PTO, y la autoridad ambiental competente aprueba el plan de manejo ambiental o de licenciamiento ambiental¹. Esta etapa tiene como objetivo realizar las obras de infraestructura y montaje para la etapa de explotación, adicionalmente, el concesionario debe cumplir con las obligaciones de pago de canon superficiario, el informe semestral y anual- Formatos Básicos Mineros (FBM) y el pago de la póliza minero ambiental.

Así mismo, si existe en el área objeto del contrato presencia de comunidades indígenas, comunidades negras, afrocolombianas, raizales, palenqueras o ROM, el contratista debe adelantar el trámite de consulta previa conforme las disposiciones legales, además, si el título está dentro de un área de reserva forestal de Ley 2ª, debe solicitar la fase de sustracción definitiva. Solo si se cumplen estas condiciones, cuando haya lugar, se puede pasar a la etapa de explotación.

- **Etapa 3 Explotación por el tiempo remanente del contrato prorrogable por 30 años más.**

En este periodo se extrae, capta, beneficia y comercializa el mineral y unas veces se termine el plazo de ejecución del contrato, se realiza el cierre y abandono de los montajes y de la infraestructura. Las obligaciones del concesionario en esta etapa, son el pago de regalías (diferenciadas por tipo de mineral), la presentación de los informes semestrales y anuales para la fiscalización- Formatos Básicos Mineros (FBM) y cumplir con los informes a las autoridades ambientales y el pago de la póliza minero- ambiental.

Es de anotar que, a la terminación del contrato, el concesionario está obligado a dejar en condiciones aptas para el uso normal de los frentes de trabajo utilizables, las obras destinadas a las servidumbres y las conservación, mitigación y adecuación ambiental.

La Dirección de Fiscalización Minera de la Secretaría de Minas, es la encargada de realizar el seguimiento y fiscalización a la ejecución del título minero en sus distintas etapas, destacando que en la

¹ De acuerdo al tamaño del proyecto si es pequeña, mediana y gran minería.



GOBERNACIÓN DE ANTIOQUIA



etapa de exploración, se debe dar cumplimiento a lo establecido en el Programa Mínimo Exploratorio – Formato A, documento que contempla las actividades que se deben ejecutar, la inversión necesaria y los manejos ambientales y laborales mínimos que tendrán que desarrollarse en el ejercicio de las actividades exploratorias. Este documento, hace parte integral del contrato de concesión y, por tanto, se constituye en un instrumento de seguimiento y fiscalización del correspondiente título en esta etapa.



2. EVALUACION DE LA PROPUESTA DE CONTRATO DE CONCESION KI3-10342X

2.1 ANTECEDENTES

Que el proponente SOCIEDAD FRONTERA SOM, identificado con NIT 811012013 - 1, radicó el día 03 DE SEPTIEMBRE DE 2009, la propuesta de contrato de concesión para la exploración y explotación de un yacimiento clasificado técnicamente como MINERALES DE ORO Y SUS CONCENTRADOS, MINERALES DE PLATINO (INCLUYE PLATINO, PALADIO, RUTENIO, RODIO, OSMIO) Y SUS CONCENTRADOS, ubicado en el municipio de YOLOMBO, CISNEROS y SAN ROQUE del Departamento de ANTIOQUIA, a la cual le correspondió el expediente No. KI3-10342X.

Durante el trámite se han efectuado las siguientes actuaciones administrativas:

- Radicación Web a través de la plataforma AnnA Minería.
- Que el día 03 de mayo de 2021, se realizó evaluación técnica de la propuesta de contrato de concesión.
- El día 03 de mayo de 2021, se realizó evaluación jurídica de la propuesta de contrato de concesión.
- Que el 03 de mayo de 2021, se evaluó económicamente la propuesta de contrato de concesión.

3. EVALUACIÓN JURÍDICA:

Durante la evaluación jurídica, se verifica que el proponente cuente con la capacidad legal para formular propuestas de tendientes a la concesión minera y para celebrar el correspondiente contrato. Esto se refiere, en el caso de las personas naturales, que cuente con la capacidad de que trata el artículo 1502 del Código Civil y en el caso de las personas jurídicas, públicas o privadas, que en su objeto se encuentren incluidas, expresa y específicamente, las actividades de exploración y explotación minera.

3.1 Capacidad Legal

El día 03 de mayo de 2021, se realizó la evaluación jurídica de la propuesta, en el cual se evidencia que en su objeto social se establece las actividades de exploración y explotación. Por lo tanto, cuenta con la capacidad de que trata el artículo 17 de la Ley 685 de 2001.

3.2 Inhabilidades e Incompatibilidades

Consultado el sistema de Información de Registro de Sanciones y Causas de Inhabilidad –SIRI de la Procuraduría General de la Nación, el Sistema de Información del Boletín de Responsables Fiscales “SIBOR” de la Contraloría General de la República y el Sistema de Antecedentes Judiciales de la Policía Nacional de Colombia, se determinó que las proponentes, NO se encuentran incurso en causal de inhabilidad para contratar con el Estado.



4. EVALUACIÓN TÉCNICA

4.1 Definición del área a contratar

Una vez adelantada la evaluación técnica del área solicitada se determinó un área de **7368,1882** hectáreas correspondientes a 6023 celdas, determinadas como libres susceptibles de contratar, distribuidas en una (01) zona, la cual se encuentra libre de superposiciones con solicitudes, títulos y zonas excluibles de la minería, previo cumplimiento y aprobación de los requisitos establecidos por la autoridad minera y ambiental.

El área está ubicada en las veredas **ALTAVISTA, ALTO MENDEZ, SABANITAS, BARBASCAL, BELLAVISTA LA JOSEFINA, LA INDIANA, LAS MARGARITAS, LA MARQUESA, EL ROSARIO, EL BOSQUE, LA PAJITA, POCORO, ESTACION SOFIA, ALTO DEL POTRERO, LOS ACEITES y LA REINA** del municipio de **YOLOMBO**; **EL DOS, SABANALARGA, SAN VICTORINO, BELLAVISTA, CRUCES, BELLA FATIMA y EL SILENCIO** del municipio de **CISNEROS**; **GUACAS ARRIBA y EL PIRAMO** del municipio de **SAN ROQUE** del Departamento de **Antioquia**, como se muestra en el gráfico N°2:

Gráfica N°2 Ubicación geográfica del área de interés

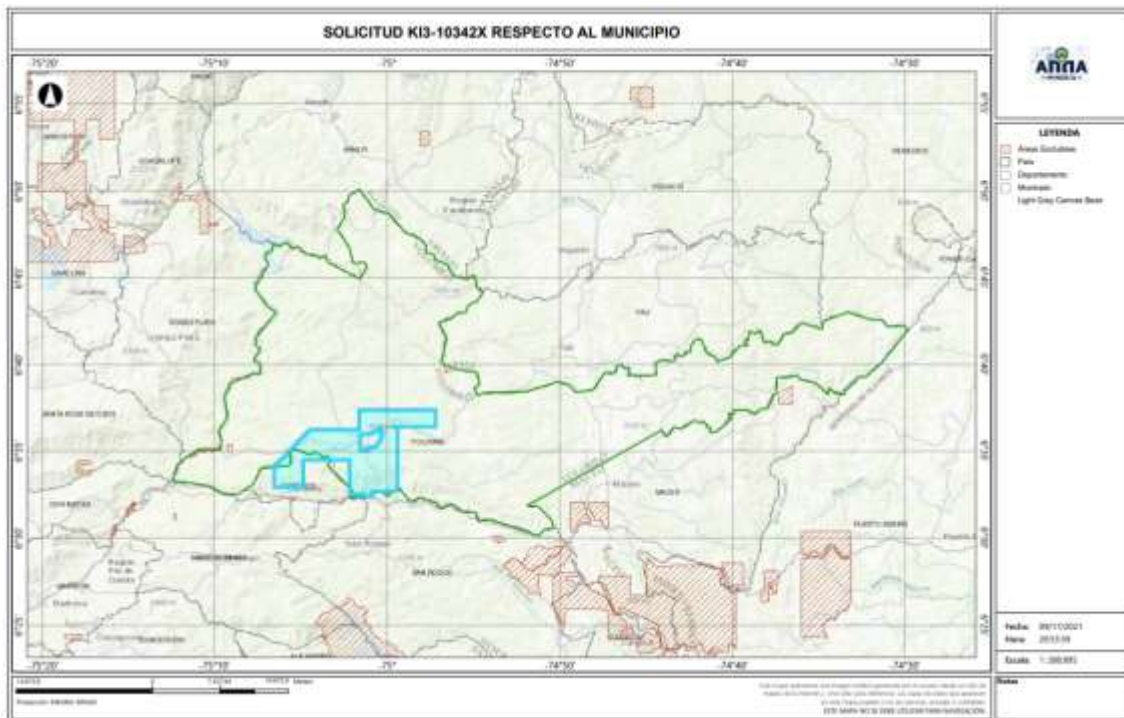

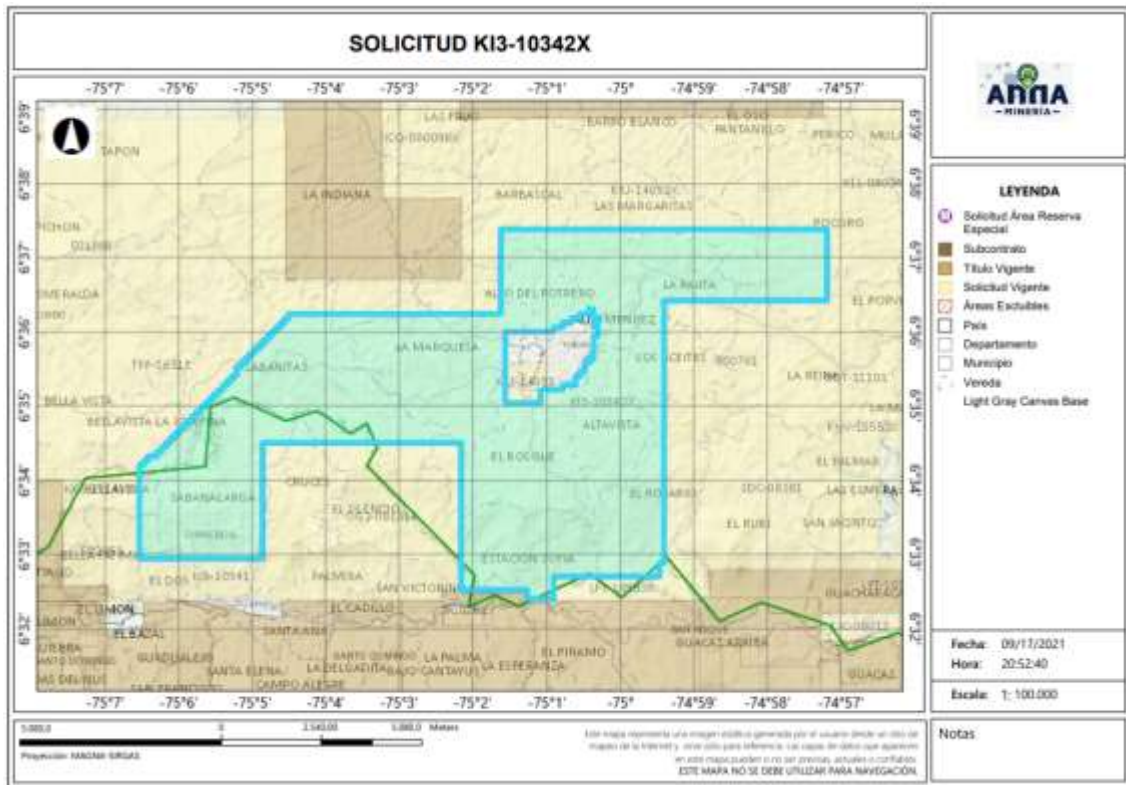

4.2 Evaluación Programa Mínimo Exploratorio -Formato A

El Formato A es un documento de consulta de naturaleza técnica, donde se plasman las actividades mínimas que se ejecutan en la etapa de exploración, la inversión necesaria, los manejos ambientales y laborales durante la ejecución de tales actividades. Como ya se mencionó, este documento técnico hace parte integral del contrato y se constituye en un instrumento para adelantar el seguimiento y fiscalización del título minero en la etapa de exploración.

- Actividades

Las actividades exploratorias hacen referencia a los estudios, trabajos y obras dirigidos a estimar técnicamente los recursos minerales, la ubicación y las características de los depósitos o yacimientos, los medios y métodos para la explotación y la escala y duración factible de la producción esperada.

Conforme a lo anterior, los proponentes describieron las actividades a realizar durante la etapa exploratoria descrita en la tabla N°1:

Tabla N°1 Actividades Etapa Exploración





Fase (1)	Actividad (2)	Aplica (3a)	No Aplica	Año de Ejecución de las Actividades	Año de entrega de información a la autoridad
I	Revisión Bibliográfica	X		1	
	Contacto con la comunidad y enfoque social	X		1	
	Base Topográfica del área	X		1	
	Cartografía Geológica	X		1	
	Excavación de Trincheras y Apiques	X		1	
	Geoquímica y otros análisis	X		1	
	Geofísica	X		1	
	Estudio de Dinámica Fluvial del Cauce		X		
	Características hidrológicas y sedimentológicas del cauce		X		
II	Pozos y galerías exploratorias		X		
	Perforaciones profundas	X		2	
	Muestreo y análisis de calidad	X		2	
	Estudio geotécnico	X		2	
	Estudios hidrológicos	X		2	
	Estudio Hidrogeológico	X		2	
III	Evaluación y modelo geológico	X		3	
	Actividades exploratorias adicionales		X		

- Idoneidad ambiental

La Secretaria de Minas, durante el proceso la evaluación técnica verifica que los proponentes, conforme lo dispuesto por la Corte Constitucional en sentencia C-389 de 2016, acojan lo dispuesto en las guías minero ambientales adoptadas por el ministerio de ambiente mediante Resolución 18-0861 del 20 de agosto de 2002; estas guías señalan los manejos mínimos que debe prever y cumplir por el titular minero para adelantar dicha etapa.

Conforme a lo anterior, en el Formato A, se establecieron las actividades ambientales a realizar durante la etapa exploratoria, determinándose en el concepto técnico que el proponente cumple con lo establecido en el artículo 271 de la Ley 685 de 2001 y la Resolución 143 de 2017, tal como se muestra en la tabla N°2.

Tabla N°2 Actividades de Manejo Ambiental

Actividad		Aplica (4a)	No aplica (4b)
2. Aspectos	Selección optima de sitios de campamentos y helipuertos	X	
	Manejos de aguas lluvias	X	
	Manejo de aguas residuales domesticas	X	
	Manejo de cuerpos de agua	X	
	Manejo de material particulado y gases	X	
	Manejo de ruido	X	
	Manejo de combustibles	X	
	Manejo de taludes	X	





GOBERNACIÓN DE ANTIOQUIA



UNIDOS

Manejo de accesos	X	
Manejo de residuos sólidos	X	
Adecuación y recuperación de sitios de uso temporal	X	
Manejo de fauna y flora	X	
Plan de gestión social	X	
Capacitación de personal	X	
Contratación de mano de obra no calificada	X	
Rescate arqueológico	X	
Manejo de hundimientos		X

Por otra parte, si para el desarrollo de los trabajos de exploración el concesionario requiere en forma ocasional o transitoria el uso y/o aprovechamiento de recursos naturales renovables tales como concesión de aguas, permiso de vertimientos, permisos de ocupación de cauces, permiso de aprovechamiento forestal o permisos de emisiones atmosféricas, deberá tramitar y obtenerlos ante la autoridad ambiental, este caso ante **CORANTIOQUIA (Corporación Autónoma Regional del Centro de Antioquia)**.

Idoneidad laboral

La idoneidad laboral hace referencia a los perfiles profesionales calificados necesarios en el desarrollo de las actividades mineras y ambientales, con los cuales, se busca garantizar que quienes realizan la actividad, cuenten con el conocimiento y la experticia para dar cumplimiento a los objetivos, parámetros y estándares que cada actividad exige.

Para ello, la Agencia Nacional de Minería- ANM y por ende esta Delegada, en cumplimiento de la orden judicial, definió un listado de perfiles que, por su conocimiento, son considerados idóneos para garantizar el cumplimiento de los parámetros técnicos legales que cada actividad exige.

Con base en dicho listado, el proponente debe indicar el perfil profesional que empleará en la ejecución de cada actividad y la Secretaria evalúa si dicho perfil se ajusta a los mínimos de idoneidad.

- Revisión Bibliográfica: Hace referencia a la recopilación y análisis de la literatura existente relacionada con geología y topografía del área donde se realizará el proyecto minero. Esta actividad puede ser desarrolladas por profesionales en ingeniería ambiental, de minas, geología o geólogo.
- Contacto con la comunidad y enfoque social: Esta actividad está relacionada con las reuniones y talleres con la comunidad, en los cuales se identifique el proyecto, se expliquen los objetivos, alcances y bondades del mismo y pueden ser desarrolladas por un trabajador social o comunicador o antropólogo.
- Base Topográfica del área: Esta actividad tiene que ver con el conjunto de métodos y técnicas que se utilizan para la representación plana de zonas no muy extensas de la superficie terrestre





GOBERNACIÓN DE ANTIOQUIA



y que expresan la configuración del terreno y sus accidentes naturales y artificiales. Se considera que esta actividad puede ser desarrolladas por profesionales en ingeniería ambiental, de minas, geología o geólogo.

- Cartografía Geológica: Se refiere a la construcción mapas bajo la ciencia de la geología. Modelo descriptivo de la mineralización, mantos y capas que se presentan en el área. Esta actividad desarrollarse por profesionales en ingeniería ambiental, de minas, geología o geólogo.
- Excavación de Trincheras y Apiques: Son las labores encaminadas a verificar la información de superficie y controlar la continuidad lateral y vertical de las diferentes estructuras, mantos, sustancias y cuerpos mineralizados, niveles de arenas y gravas. Se considera que esta actividad puede desarrollarse por profesionales del área de la ingeniería ambiental, de minas, geología o geólogo.
- Geoquímica y otros análisis: Se refiere al muestreo sistemático (sedimentos activos, suelos y rocas) en los drenajes, aforamientos, túneles, trincheras, etc. para determinar los contenidos de los metales preciosos. Para desarrollar esta actividad las profesiones que se consideran idóneas son: ingeniería ambiental, de minas, geología o geólogo.
- Geofísica: Esta actividad se realiza para descifrar niveles y cuerpos guías de exploración que pueden acompañar a la mineralización en profundidad y que generalmente son muy útiles en la búsqueda de las zonas con mayor concentración de la sustancia mineral. En la determinación de niveles de arenas y gravas es común utilizar los sondeos eléctricos verticales. Se considera que esta actividad puede ser desarrolladas por profesionales en ingeniería ambiental, de minas, geología o geólogo.
- Estudio de Dinámica Fluvial del Cauce: Se realizan con el fin de determinar los procesos dinámicos y el sistema fluvial característico de la corriente fluvial, teniendo en cuenta los criterios geomorfológicos, clasificación de los sistemas fluviales y la disponibilidad del recurso. Se considera que profesiones como la ingeniería ambiental, de minas, geología hidrología y topografía, son las idóneas para ejecutarlas.
- Características hidrológicas y sedimentológicas del cauce: Para el caso de los materiales de arrastre, en las épocas de verano e invierno se deberán determinar las condiciones hidráulicas del río, su capacidad de arrastre y sedimentación a lo largo de su cauce. Esta actividad puede ser desarrolladas por profesionales en ingeniería ambiental, de minas, geología o geólogo, hidrólogos e hidrogeólogos.
- Pozos y galerías exploratorias: Esta actividad se realiza con el fin de verificar la continuidad de las sustancias mineralizadas en profundidad, y que permite obtener una primera aproximación de la geometría y recursos del yacimiento. Para desarrollar esta actividad se consideran que profesiones idóneas son la ingeniería ambiental, de minas o geología.





GOBERNACIÓN DE ANTIOQUIA



- Perforaciones profundas: Esta actividad se realiza con el fin de verificar la continuidad de las sustancias mineralizadas en profundidad, y que permite obtener una primera aproximación de la geometría y recursos del yacimiento y se considera que los ingenieros ambientales, de minas, geología o geólogo, son los idóneos para desarrollar dicha actividad.
- Muestreo y análisis de calidad: Se elaborará y ejecutará un plan de muestreo de los mantos y cuerpos mineralizados, definiendo la cantidad y tipo de muestras, y los análisis a ejecutar en el laboratorio y se considera que puede ser desarrolladas por profesionales en ingeniería ambiental, de minas, geología o geólogo.
- Estudio geotécnico: Esta actividad permite realizar los análisis de los sistemas de discontinuidades geológicas presentes en el macizo rocoso, análisis de estabilidad y probabilidad de falla de taludes en roca y rellenos y demás análisis geotécnicos necesarios para conocer las propiedades geomecánicas de suelo y roca y sus efectos en las operaciones mineras, tales como perforación y voladura. Los profesionales en geotecnia son los idóneos para desarrollar dicha actividad.
- Estudio hidrológico: Con el estudio hidrológico se determina las características hidrológicas del área contratada, evaluará el comportamiento de la precipitación anual, la extensión de la cuenca hidrográfica, los volúmenes de agua que se manejarían por efecto de la escorrentía superficial, las corrientes naturales del área y sus posibles desviaciones y las alternativas del control de inundaciones. Para esta actividad, se estimó que los profesionales en hidrología son los idóneos para desarrollarlas.
- Estudio hidrogeológico: El estudio hidrogeológico permite el conocimiento de las condiciones naturales del agua subterránea, su relación con las aguas de infiltración y corrientes superficiales, tanto en verano como en invierno, los parámetros y constantes hidráulicas del macizo rocoso, el nivel freático, la localización y característica de los acuíferos presentes en el área y los efectos que produciría el agua subterránea sobre la explotación minera. Esta actividad puede ser desarrollada por profesionales en hidrología.
- Evaluación y modelo geológico: En esta actividad se establece el modelo geométrico, de bloques, geológico, estructural y se planteará una hipótesis genética del yacimiento, describiendo los diferentes detalles. Las profesiones que se consideran idóneas para el control y supervisión de esta actividad son ingeniería ambiental, de minas, geología o geólogo.

Conforme con lo anterior, el proponente en su Formato A, señaló los profesionales que se compromete a disponer los cuales se ajustan a lo establecido por la Agencia Nacional de Minería y por ende esta Delegada.

De igual manera la Agencia Nacional de Minería definió un listado de perfiles idóneos para el desarrollo de las actividades de mitigación ambiental, a saber:





GOBERNACIÓN DE ANTIOQUIA



- Selección óptima de sitios de campamentos y helipuertos: Las profesiones que se consideran idóneas para el control y supervisión de esta actividad son ingeniería ambiental, de minas, geología o geólogo, ingeniero forestal, y/o Profesional (GIS)SIG
- Manejos de aguas lluvias: Las profesiones que se consideran idóneas para el control y supervisión de esta actividad son ingeniería ambiental, de minas, geología o geólogo e hidrólogo.
- Manejo de aguas residuales domesticas: Las profesiones que se consideran idóneas para el control y supervisión de esta actividad son ingeniería ambiental, de minas, geología o geólogo.
- Manejos de cuerpos de agua: En el caso de esta actividad se considera que puede ser desarrolladas por profesionales en ingeniería ambiental, de minas, geología o geólogo.
- Manejo de material particulado y gases: Esta actividad puede ser desarrolladas por profesionales en ingeniería ambiental, de minas, geología o geólogo
- Manejo del ruido: Las profesiones que se consideran idóneas para el control y supervisión de esta actividad son ingeniería ambiental, de minas, geología o geólogo.
- Manejo de combustibles: Las profesiones que se consideran idóneas para el control y supervisión de esta actividad son ingeniería ambiental, de minas, geología o geólogo.
- Manejo de taludes: Esta actividad puede ser desarrolladas por profesionales en ingeniería de minas, geología o geólogo y/o geotecnia,
- Manejo de accesos: Esta actividad puede ser desarrolladas por profesionales en ingeniería ambiental, de minas, geología o geólogo
- Manejo de residuos sólidos: Las profesiones que se consideran idóneas para el control y supervisión de esta actividad son ingeniería ambiental, de minas, geología o geólogo.
- Adecuación y recuperación de sitios de uso temporal: Esta actividad puede ser desarrolladas por profesionales en ingeniería ambiental, forestal, ecología o biología.
- Manejo de fauna y flora: Esta actividad puede desarrollarse por profesionales en ingeniería forestal, ecología o biología.
- Plan de gestión social: Para esta actividad se estima contar con profesionales en trabajo social, o comunicación o antropología.
- Capacitación de personal: Esta actividad puede desarrollarse por profesionales en trabajo social, o comunicación o antropología.
- Contratación de mano de obra no calificada: Las profesiones que se consideran idóneas para el desarrollo de esta actividad son trabajo social, o comunicación o antropología.
- Rescate arqueológico: esta actividad puede desarrollarse por profesionales en arqueología.
- Manejo de hundimientos: Esta actividad puede ser desarrolladas por profesionales en ingeniería de minas, geología o geólogo y/o geotecnia.



Conforme a lo anterior, en la evaluación técnica, se determinó que el Formato A aportado por las proponentes, cumple con los requisitos establecidos en la Resolución 143 de 2017, en los siguientes términos:

“(…)

Inversiones mínimas en exploración - Formato A

Acerca de información diligenciada por el proponente en el sistema de ANNAMINERIA, relacionada con las Inversiones Mínimas en Exploración, se hacen las siguientes observaciones:

-El programa mínimo exploratorio presentado por el proponente **cumple** con los valores mínimos exigidos por la Resolución 143 del 29 de marzo de 2017, por lo cual se considera **técnicamente aceptable**.

Condiciones de contratación

Área a contratar: 7368,1882 Hectáreas
 Número de Celdas: 6023
 Municipios: CISNEROS, SAN ROQUE, YOLOMBÓ - ANTIOQUIA
 Minerales: MINERALES DE ORO Y SUS CONCENTRADOS, MINERALES DE PLATINO (INCLUYE PLATINO, PALADIO, RUTENIO, RODIO, OSMIO) Y SUS CONCENTRADOS
 Alinderación: LA CONTENIDA A CONTINUACION

CELDAS DEL AREA A CONTRATAR DE LA PROPUESTA KI3-10342X

AREA: 7368,1882 Hectáreas

N°	CELDA	N°	CELDA	N°	CELDA	N°	CELDA
1	18N02J24H24W	1507	18N02J24H10K	3013	18N02K16N14E	4519	18N02J25E06I
2	18N02J24H09W	1508	18N02J24H25R	3014	18N02K16N09U	4520	18N02J25E21Z
3	18N02J24L04C	1509	18N02J24H25M	3015	18N02K16N10F	4521	18N02J25E16P
4	18N02J24H19S	1510	18N02J24H25G	3016	18N02K16N05V	4522	18N02J25E01P
5	18N02J24H19Y	1511	18N02J24H25B	3017	18N02K16N05W	4523	18N02J25A21P
6	18N02J24H14T	1512	18N02J24H20R	3018	18N02J24H14G	4524	18N02J25E22V
7	18N02J24H04T	1513	18N02J24H10S	3019	18N02J24H04X	4525	18N02J25E22A
8	18N02J24H19P	1514	18N02J24H10G	3020	18N02J24H24D	4526	18N02J25E17F
9	18N02J24H09P	1515	18N02J24H20T	3021	18N02J24H09Y	4527	18N02J25E07F
10	18N02J24L05A	1516	18N02J24H20P	3022	18N02J24H09T	4528	18N02J25E02A
11	18N02J24H25F	1517	18N02J24H15Z	3023	18N02J24H09D	4529	18N02J25A22Q



GOBERNACIÓN DE ANTIOQUIA



12	18N02J24H15V	1518	18N02J25E21V	3024	18N02J24H24U	4530	18N02J25E22G
13	18N02J24H15G	1519	18N02J25E01Q	3025	18N02J24H14P	4531	18N02J25E17W
14	18N02J24H15C	1520	18N02J25E21W	3026	18N02J24H14E	4532	18N02J25E17L
15	18N02J24H10X	1521	18N02J25E11R	3027	18N02J24H09Z	4533	18N02J25A22L
16	18N02J24H10B	1522	18N02J25E06R	3028	18N02J24H20A	4534	18N02J25E17S
17	18N02J24H25N	1523	18N02J25E06G	3029	18N02J24H10Q	4535	18N02J25E12Y
18	18N02J24H05N	1524	18N02J25E21H	3030	18N02J24H10A	4536	18N02J25E07M
19	18N02J24H20U	1525	18N02J25E01M	3031	18N02J24H25W	4537	18N02J25E02M
20	18N02J24H15J	1526	18N02J25A21S	3032	18N02J24H20X	4538	18N02J25E02N
21	18N02J24H10U	1527	18N02J25A21C	3033	18N02J24H20S	4539	18N02J25A22Y
22	18N02J24H05U	1528	18N02J25E16I	3034	18N02J24H15R	4540	18N02J25E22U
23	18N02J25E11Q	1529	18N02J25E11Y	3035	18N02J24H10W	4541	18N02J25E12Z
24	18N02J25E11K	1530	18N02J25E06N	3036	18N02J24H10R	4542	18N02J25E02U
25	18N02J25E06Q	1531	18N02J25A21N	3037	18N02J24H10H	4543	18N02J25A17U
26	18N02J25E21G	1532	18N02J25E21E	3038	18N02J24H20I	4544	18N02J25A17J
27	18N02J25E21B	1533	18N02J25E16J	3039	18N02J24H20D	4545	18N02J25E23K
28	18N02J25E16G	1534	18N02J25E16E	3040	18N02J24H15D	4546	18N02J25E23A
29	18N02J25E16B	1535	18N02J25E01J	3041	18N02J24H10Y	4547	18N02J25E18Q
30	18N02J25E11G	1536	18N02J25A21J	3042	18N02J24H05D	4548	18N02J25E08V
31	18N02J25E16M	1537	18N02J25E17Q	3043	18N02J24D25Y	4549	18N02J25A13V
32	18N02J25E11C	1538	18N02J25E12F	3044	18N02J24H25P	4550	18N02J25A13Q
33	18N02J25E06Y	1539	18N02J25E12A	3045	18N02J24H10Z	4551	18N02J25E23R
34	18N02J25E01I	1540	18N02J25E07K	3046	18N02J24H05E	4552	18N02J25E18G
35	18N02J25A21D	1541	18N02J25A17Q	3047	18N02J25I01A	4553	18N02J25E13R
36	18N02J25E21J	1542	18N02J25E12B	3048	18N02J25E21F	4554	18N02J25E03L
37	18N02J25E16U	1543	18N02J25E07W	3049	18N02J25E16F	4555	18N02J25A13W
38	18N02J25E11Z	1544	18N02J25I02C	3050	18N02J25E11A	4556	18N02J25E23M
39	18N02J25E11U	1545	18N02J25E22X	3051	18N02J25E06V	4557	18N02J25E08S
40	18N02J25E06U	1546	18N02J25E17H	3052	18N02J25A21V	4558	18N02J25E03X
41	18N02J25I02A	1547	18N02J25E17C	3053	18N02J25E11W	4559	18N02J25E03S
42	18N02J25E17V	1548	18N02J25E12T	3054	18N02J25E06W	4560	18N02J25A23S
43	18N02J25E07A	1549	18N02J25E02T	3055	18N02J25E01R	4561	18N02J25A23M
44	18N02J25A22K	1550	18N02J25E02C	3056	18N02J25A21W	4562	18N02J25A18M
45	18N02J25A22F	1551	18N02J25A22S	3057	18N02J25A21R	4563	18N02J25A18C
46	18N02J25A22A	1552	18N02J25A17Y	3058	18N02J25E21M	4564	18N02J25E18D
47	18N02J25E12W	1553	18N02J25A17D	3059	18N02J25E11X	4565	18N02J25E03Y
48	18N02J25E12R	1554	18N02J25E17U	3060	18N02J25E21T	4566	18N02J25E03I





GOBERNACIÓN DE ANTIOQUIA



49	18N02J25E07R	1555	18N02J25E12U	3061	18N02J25E21D	4567	18N02J25A23N
50	18N02J25E07G	1556	18N02J25E12E	3062	18N02J25E06D	4568	18N02J25A18D
51	18N02J25E02G	1557	18N02J25A12U	3063	18N02J25E01N	4569	18N02J25E18J
52	18N02J25A22R	1558	18N02J25E13K	3064	18N02J25E11E	4570	18N02J25E08P
53	18N02J25E12M	1559	18N02J25E23W	3065	18N02J25E06Z	4571	18N02J25A13Z
54	18N02J25E12I	1560	18N02J25E18L	3066	18N02J25A21E	4572	18N02J25E24K
55	18N02J25E12D	1561	18N02J25A23B	3067	18N02J25A16Z	4573	18N02J25E09V
56	18N02J25E07H	1562	18N02J25A18R	3068	18N02J25E22K	4574	18N02J25A14K
57	18N02J25E02X	1563	18N02J25A18B	3069	18N02J25E22F	4575	18N02J25E24W
58	18N02J25E02H	1564	18N02J25E23H	3070	18N02J25E07V	4576	18N02J25E24R
59	18N02J25A17X	1565	18N02J25E18X	3071	18N02J25E07Q	4577	18N02J25E19L
60	18N02J25A17H	1566	18N02J25E03M	3072	18N02J25I02B	4578	18N02J25E09B
61	18N02J25A17I	1567	18N02J25A13C	3073	18N02J25E22L	4579	18N02J25E04L
62	18N02J25E22J	1568	18N02J25E13N	3074	18N02J25E02W	4580	18N02J25A24W
63	18N02J25A22J	1569	18N02J25E08Y	3075	18N02J25E02B	4581	18N02J25A19L
64	18N02J25A22E	1570	18N02J25A13T	3076	18N02J25E22S	4582	18N02J25A14L
65	18N02J25E18F	1571	18N02J25A08T	3077	18N02J25E22M	4583	18N02J25A09G
66	18N02J25E13Q	1572	18N02J25E23P	3078	18N02J25E22H	4584	18N02J25E09M
67	18N02J25E13F	1573	18N02J25E13Z	3079	18N02J25E17Y	4585	18N02J25E04X
68	18N02J25E13A	1574	18N02J25E03U	3080	18N02J25E17I	4586	18N02J25A24H
69	18N02J25E08A	1575	18N02J25A18E	3081	18N02J25E12N	4587	18N02J25A19X
70	18N02J25E03A	1576	18N02J25E09Q	3082	18N02J25E12H	4588	18N02J25A14C
71	18N02J25A23F	1577	18N02J25E04F	3083	18N02J25E02D	4589	18N02J25I04D
72	18N02J25A18A	1578	18N02J25A19Q	3084	18N02J25A22M	4590	18N02J25E24Y
73	18N02J25A13K	1579	18N02J25A14Q	3085	18N02J25A22C	4591	18N02J25E09T
74	18N02J25E13W	1580	18N02J25A14A	3086	18N02J25A17N	4592	18N02J25A24U
75	18N02J25E13G	1581	18N02J25E14G	3087	18N02J25I02E	4593	18N02J25A19T
76	18N02J25E08W	1582	18N02J25E14B	3088	18N02J25E22P	4594	18N02J25A19D
77	18N02J25E08G	1583	18N02J25E04R	3089	18N02J25E17E	4595	18N02J25A14U
78	18N02J25A18W	1584	18N02J25E04B	3090	18N02J25A17Z	4596	18N02J25A09I
79	18N02J25E13S	1585	18N02J25A09W	3091	18N02J25A12Z	4597	18N02J25A20A
80	18N02J25A18S	1586	18N02J25I04C	3092	18N02J25E03Q	4598	18N02J25A15V
81	18N02J25E23I	1587	18N02J25E24C	3093	18N02J25E03K	4599	18N02J25A05K
82	18N02J25E13Y	1588	18N02J25E14M	3094	18N02J25A23A	4600	18N02J25A25G
83	18N02J25E13D	1589	18N02J25A24C	3095	18N02J25A18K	4601	18N02J25A20L
84	18N02J25E03N	1590	18N02J25E24T	3096	18N02J25E23G	4602	18N02J25A25S
85	18N02J25E03D	1591	18N02J25E24N	3097	18N02J25E03B	4603	18N02J25A20C





GOBERNACIÓN DE ANTIOQUIA



UNIDOS

86	18N02J25A13D	1592	18N02J25E19D	3098	18N02J25A13R	4604	18N02J25A15X
87	18N02J25E08Z	1593	18N02J25E14T	3099	18N02J25E23X	4605	18N02J25A15C
88	18N02J25E03P	1594	18N02J25E04T	3100	18N02J25E18C	4606	18N02J25A10H
89	18N02J25A23Z	1595	18N02J25A24I	3101	18N02J25E13M	4607	18N02J25A05S
90	18N02J25A23J	1596	18N02J25A19Y	3102	18N02J25E03H	4608	18N02J25A20D
91	18N02J25A23E	1597	18N02J25A19Z	3103	18N02J25A23X	4609	18N02J25A15Y
92	18N02J25A18J	1598	18N02J25A19E	3104	18N02J25A23H	4610	18N02J25A05T
93	18N02J25A13U	1599	18N02J25A09Y	3105	18N02J25A23C	4611	18N02J25A15U
94	18N02J25I04A	1600	18N02J25A04Y	3106	18N02J25A13X	4612	18N02J20M25Z
95	18N02J25E24Q	1601	18N02J25A04P	3107	18N02J25A13M	4613	18N02J20M25P
96	18N02J25E24F	1602	18N02J25A25Q	3108	18N02J25A13H	4614	18N02J25B21V
97	18N02J25E14Q	1603	18N02J25A25F	3109	18N02J25E13T	4615	18N02J25B16V
98	18N02J25E04A	1604	18N02J25A25A	3110	18N02J25E03T	4616	18N02J25B16Q
99	18N02J25A24A	1605	18N02J25A05Q	3111	18N02J25I03E	4617	18N02J25B16F
100	18N02J25E24L	1606	18N02J25A20B	3112	18N02J25E18P	4618	18N02J25B06K
101	18N02J25E04W	1607	18N02J25A15L	3113	18N02J25E13J	4619	18N02J20N21V
102	18N02J25E04G	1608	18N02J25A20S	3114	18N02J25E13E	4620	18N02J20N21Q
103	18N02J25A24B	1609	18N02J25A20N	3115	18N02J25E08E	4621	18N02J25B16W
104	18N02J25A14G	1610	18N02J25A15N	3116	18N02J25A08U	4622	18N02J25B11L
105	18N02J25A09B	1611	18N02J20M25T	3117	18N02J25E19V	4623	18N02J25B06W
106	18N02J25E24M	1612	18N02J25A20P	3118	18N02J25E14A	4624	18N02J25B01B
107	18N02J25E19H	1613	18N02J25B21K	3119	18N02J25A24V	4625	18N02J20N21R
108	18N02J25E14S	1614	18N02J25B11Q	3120	18N02J25A24F	4626	18N02J25B21S
109	18N02J25E14H	1615	18N02J25B11F	3121	18N02J25A19K	4627	18N02J25B16M
110	18N02J25E09C	1616	18N02J25B11W	3122	18N02J25A19F	4628	18N02J25B16H
111	18N02J25A19C	1617	18N02J25B06R	3123	18N02J25A09F	4629	18N02J20N21X
112	18N02J25A09M	1618	18N02J25B01R	3124	18N02J25E24G	4630	18N02J20N21S
113	18N02J25A09C	1619	18N02J20N21W	3125	18N02J25E19W	4631	18N02J20N21H
114	18N02J25A04X	1620	18N02J20N21G	3126	18N02J25E19B	4632	18N02J25B21Y
115	18N02J25E19N	1621	18N02J25B11S	3127	18N02J25A24L	4633	18N02J25B21T
116	18N02J25A24P	1622	18N02J25B01X	3128	18N02J25A24G	4634	18N02J25B16N
117	18N02J25A24J	1623	18N02J25B11T	3129	18N02J25E24X	4635	18N02J25B16I
118	18N02J25A19I	1624	18N02J25B06N	3130	18N02J25E19S	4636	18N02J20N21T
119	18N02J25A19J	1625	18N02J25B06I	3131	18N02J25E04M	4637	18N02J25B22A
120	18N02J25A14T	1626	18N02J25B01N	3132	18N02J25E04C	4638	18N02J25B16Z
121	18N02J25A14E	1627	18N02J25B22F	3133	18N02J25A09X	4639	18N02J25B16J
122	18N02J25A09E	1628	18N02J25B06U	3134	18N02J25A09S	4640	18N02J25B17K





GOBERNACIÓN DE ANTIOQUIA



UNIDOS

123	18N02J25A25V	1629	18N02J25B07Q	3135	18N02J25A09H	4641	18N02J25B11P
124	18N02J25A20F	1630	18N02J25B06P	3136	18N02J25E24I	4642	18N02J25B12K
125	18N02J25A10K	1631	18N02J25B02K	3137	18N02J25E19Y	4643	18N02J25B12F
126	18N02J25A15B	1632	18N02J20N22V	3138	18N02J25E19T	4644	18N02J25B01P
127	18N02J25A10B	1633	18N02J20N21P	3139	18N02J25E14I	4645	18N02J20N22Q
128	18N02J25A05R	1634	18N02J20N21J	3140	18N02J25E09Y	4646	18N02J20N22K
129	18N02J25A25H	1635	18N02J20N22F	3141	18N02J25E09I	4647	18N02J25B12W
130	18N02J25A20M	1636	18N02J25B22W	3142	18N02J25E04N	4648	18N02J25B07B
131	18N02J25A25T	1637	18N02J25B17L	3143	18N02J25A24T	4649	18N02J25B02W
132	18N02J25A20T	1638	18N02J25B07W	3144	18N02J25A24E	4650	18N02J20N22L
133	18N02J25A05D	1639	18N02J25B07R	3145	18N02J25A14I	4651	18N02J25B22C
134	18N02J25A10P	1640	18N02J25B22X	3146	18N02J25A14J	4652	18N02J20N22X
135	18N02J25A10J	1641	18N02J25B17X	3147	18N02J25A09U	4653	18N02J20N22H
136	18N02J25B21A	1642	18N02J25B17H	3148	18N02J25A09D	4654	18N02J25B22I
137	18N02J25B11V	1643	18N02J25B12S	3149	18N02J25A04Z	4655	18N02J25B17N
138	18N02J25B06V	1644	18N02J25B07S	3150	18N02J25A04T	4656	18N02J25B12Y
139	18N02J25B11G	1645	18N02J25B07M	3151	18N02J25A20Q	4657	18N02J25B07N
140	18N02J25B11B	1646	18N02J25B22T	3152	18N02J25A15Q	4658	18N02J25B22Z
141	18N02J25B06B	1647	18N02J25B17I	3153	18N02J25A10F	4659	18N02J25B07Z
142	18N02J25B21M	1648	18N02J25B12T	3154	18N02J25A05F	4660	18N02J25B07J
143	18N02J25B21D	1649	18N02J25B12N	3155	18N02J25A25L	4661	18N02J25B23Q
144	18N02J25B16Y	1650	18N02J25B12D	3156	18N02J25A15W	4662	18N02J25B08F
145	18N02J25B16T	1651	18N02J25B07Y	3157	18N02J25A25M	4663	18N02J25B08A
146	18N02J25B06Y	1652	18N02J25B07T	3158	18N02J25A15M	4664	18N02J25B08W
147	18N02J25B06T	1653	18N02J25B02N	3159	18N02J25A10X	4665	18N02J20N23G
148	18N02J25B01T	1654	18N02J25B02D	3160	18N02J25A25I	4666	18N02J25B18M
149	18N02J25B01D	1655	18N02J25B12Z	3161	18N02J25A20I	4667	18N02J25B08S
150	18N02J20N21N	1656	18N02J25B12J	3162	18N02J25A10D	4668	18N02J25B13P
151	18N02J25B12Q	1657	18N02J25B02J	3163	18N02J25A25Z	4669	18N02J25B13J
152	18N02J25B06E	1658	18N02J25B08Q	3164	18N02J25A25P	4670	18N02J25B13E
153	18N02J25B02V	1659	18N02J20N23V	3165	18N02J25A20Z	4671	18N02J25B08P
154	18N02J25B01U	1660	18N02J20N23F	3166	18N02J25A20U	4672	18N02J25B03Z
155	18N02J25B02F	1661	18N02J25B18R	3167	18N02J25A15E	4673	18N02J20N23J
156	18N02J25B17R	1662	18N02J25B18G	3168	18N02J25A05Z	4674	18N02J25B24G
157	18N02J25B12L	1663	18N02J20N23W	3169	18N02J25A05E	4675	18N02J25B19W
158	18N02J25B02R	1664	18N02J25B18C	3170	18N02J25B16K	4676	18N02J25B19R
159	18N02J25B02B	1665	18N02J25B03X	3171	18N02J25B16A	4677	18N02J25B14F





GOBERNACIÓN DE ANTIOQUIA



UNIDOS

160	18N02J20N22W	1666	18N02J25B03C	3172	18N02J25B16R	4678	18N02J25B04V
161	18N02J25B22H	1667	18N02J25B18Y	3173	18N02J25B16L	4679	18N02J25B19S
162	18N02J25B17C	1668	18N02J25B13Y	3174	18N02J25B16G	4680	18N02J25B09S
163	18N02J25B22N	1669	18N02J25B03Y	3175	18N02J20N21L	4681	18N02J25B04S
164	18N02J25B07D	1670	18N02J20N23I	3176	18N02J25B16X	4682	18N02J25B14N
165	18N02J25B22J	1671	18N02J25B18P	3177	18N02J25B11X	4683	18N02J25B14I
166	18N02J25B17J	1672	18N02J25B03P	3178	18N02J25B11M	4684	18N02J25B09T
167	18N02J25B17E	1673	18N02J20N23P	3179	18N02J25B06M	4685	18N02J25B04I
168	18N02J25B12U	1674	18N02J25B24W	3180	18N02J25B21I	4686	18N02J25B04D
169	18N02J25B02U	1675	18N02J25B24F	3181	18N02J25B06D	4687	18N02J25B24U
170	18N02J25B23F	1676	18N02J25B19Q	3182	18N02J25B01Y	4688	18N02J25B19J
171	18N02J25B18Q	1677	18N02J25B14A	3183	18N02J25B16E	4689	18N02J20N24J
172	18N02J25B13V	1678	18N02J25B04B	3184	18N02J25B11Z	4690	18N02J25B15F
173	18N02J25B13Q	1679	18N02J20N24V	3185	18N02J25B11E	4691	18N02J25B10V
174	18N02J25B13F	1680	18N02J25B24H	3186	18N02J25B07K	4692	18N02J25B10Q
175	18N02J25B23B	1681	18N02J25B19H	3187	18N02J25B01J	4693	18N02J20N25V
176	18N02J25B18X	1682	18N02J25B09H	3188	18N02J25B22B	4694	18N02J25B20B
177	18N02J25B13S	1683	18N02J20N24H	3189	18N02J25B17S	4695	18N02J25B10R
178	18N02J25B08M	1684	18N02J25B24Y	3190	18N02J25B17M	4696	18N02J25B05R
179	18N02J25B08H	1685	18N02J25B24T	3191	18N02J25B02H	4697	18N02J25B05L
180	18N02J20N23S	1686	18N02J25B24N	3192	18N02J25B07I	4698	18N02J25B15C
181	18N02J25B08N	1687	18N02J25B24I	3193	18N02J25B02Y	4699	18N02J25B25T
182	18N02J25B03T	1688	18N02J25B19Y	3194	18N02J20N22Y	4700	18N02J25B20I
183	18N02J20N23T	1689	18N02J25B14T	3195	18N02J20N22T	4701	18N02J25B10T
184	18N02J20N23N	1690	18N02J20N24Y	3196	18N02J20N22N	4702	18N02J20N25Y
185	18N02J25B08Z	1691	18N02J20N24T	3197	18N02J25B17P	4703	18N02J20N25I
186	18N02J25B03J	1692	18N02J25B09J	3198	18N02J25B02Z	4704	18N02J25B20P
187	18N02J20N23U	1693	18N02J25B04U	3199	18N02J25B02P	4705	18N02J25B10Z
188	18N02J25B19K	1694	18N02J20N24Z	3200	18N02J20N22P	4706	18N02J25B10U
189	18N02J25B19F	1695	18N02J25B25A	3201	18N02J25B23K	4707	18N02J25C21K
190	18N02J25B19L	1696	18N02J25B20A	3202	18N02J25B18K	4708	18N02J25C16K
191	18N02J25B19G	1697	18N02J25B15V	3203	18N02J25B18F	4709	18N02J20P21V
192	18N02J25B19A	1698	18N02J20N25G	3204	18N02J25B23L	4710	18N02J20P21K
193	18N02J25B19B	1699	18N02J25B25X	3205	18N02J25B13W	4711	18N02J25C16R
194	18N02J25B09F	1700	18N02J25B25S	3206	18N02J25B13R	4712	18N02J25C16G
195	18N02J25B04K	1701	18N02J25B25H	3207	18N02J25B13L	4713	18N02J25C11R
196	18N02J25B19C	1702	18N02J25B15X	3208	18N02J25B08R	4714	18N02J25C11B





GOBERNACIÓN DE ANTIOQUIA



UNIDOS

197	18N02J25B04M	1703	18N02J25B15S	3209	18N02J25B03G	4715	18N02J25C06W
198	18N02J25B04H	1704	18N02J25B15H	3210	18N02J25B23S	4716	18N02J25C06X
199	18N02J25B19I	1705	18N02J25B10S	3211	18N02J25B23M	4717	18N02J25C06S
200	18N02J20N24I	1706	18N02J25B10M	3212	18N02J25B13M	4718	18N02J25C06G
201	18N02J25B24P	1707	18N02J25B05X	3213	18N02J25B23I	4719	18N02J25C21Y
202	18N02J25B19Z	1708	18N02J20N25M	3214	18N02J25B18I	4720	18N02J25C06D
203	18N02J25B14P	1709	18N02J25B25N	3215	18N02J25B13T	4721	18N02J25C11Z
204	18N02J25B15K	1710	18N02J25B20D	3216	18N02J25B08T	4722	18N02J25C11P
205	18N02J25B10A	1711	18N02J25B20U	3217	18N02J25B13Z	4723	18N02J25C06U
206	18N02J25B05Q	1712	18N02J25C21V	3218	18N02J25B14R	4724	18N02J25C22F
207	18N02J25B05F	1713	18N02J25C11F	3219	18N02J25B14K	4725	18N02J25C07A
208	18N02J25B20W	1714	18N02J25C06V	3220	18N02J25B14G	4726	18N02J20P22K
209	18N02J25B15B	1715	18N02J25C01V	3221	18N02J25B04A	4727	18N02J20P22F
210	18N02J25B20X	1716	18N02J25C21M	3222	18N02J20N24F	4728	18N02J25C17W
211	18N02J25B20H	1717	18N02J25C16S	3223	18N02J25B24X	4729	18N02J25C02W
212	18N02J25B05H	1718	18N02J25C11W	3224	18N02J25B24M	4730	18N02J20P22W
213	18N02J25B05C	1719	18N02J25C01S	3225	18N02J25B19M	4731	18N02J20P22G
214	18N02J20N25H	1720	18N02J25C01L	3226	18N02J25B14D	4732	18N02J25C22H
215	18N02J25B25Y	1721	18N02J25C01M	3227	18N02J25B09Y	4733	18N02J25C17S
216	18N02J25B20T	1722	18N02J20P21W	3228	18N02J25B04Z	4734	18N02J25C17I
217	18N02J25B15T	1723	18N02J20P21M	3229	18N02J25B20V	4735	18N02J25C07T
218	18N02J25B05I	1724	18N02J25C21N	3230	18N02J25B20F	4736	18N02J20P22N
219	18N02J25B05D	1725	18N02J25C21D	3231	18N02J25B05V	4737	18N02J25C22E
220	18N02J25B25P	1726	18N02J25C06I	3232	18N02J20N25Q	4738	18N02J20P22P
221	18N02J25B25E	1727	18N02J25C01N	3233	18N02J25B20R	4739	18N02J25C18F
222	18N02J25B15Z	1728	18N02J20P21I	3234	18N02J25B20G	4740	18N02J25C08V
223	18N02J25B15J	1729	18N02J25C21J	3235	18N02J25B15G	4741	18N02J25C08A
224	18N02J25B05J	1730	18N02J25C21E	3236	18N02J25B10G	4742	18N02J20P23K
225	18N02J20N25P	1731	18N02J25C11U	3237	18N02J25B10B	4743	18N02J25C13G
226	18N02J20N25J	1732	18N02J25C11J	3238	18N02J25B25C	4744	18N02J25C03B
227	18N02J25C16F	1733	18N02J25C06Z	3239	18N02J25B20M	4745	18N02J20P23W
228	18N02J25C06Q	1734	18N02J25C17K	3240	18N02J25B20C	4746	18N02J25C23Y
229	18N02J25C06F	1735	18N02J25C12W	3241	18N02J25B10X	4747	18N02J25C23T
230	18N02J25C01Q	1736	18N02J25C12R	3242	18N02J25B25I	4748	18N02J25C18X
231	18N02J25C21B	1737	18N02J25C12B	3243	18N02J25B20N	4749	18N02J25C18S
232	18N02J25C16M	1738	18N02J25C02G	3244	18N02J25B15D	4750	18N02J25C18I
233	18N02J25C11X	1739	18N02J25C22M	3245	18N02J25B10I	4751	18N02J25C03Y





GOBERNACIÓN DE ANTIOQUIA



UNIDOS

234	18N02J25C11S	1740	18N02J25C12X	3246	18N02J25B25J	4752	18N02J25C03S
235	18N02J25C01H	1741	18N02J25C07S	3247	18N02J25B20Z	4753	18N02J25C03M
236	18N02J20P21X	1742	18N02J20P22M	3248	18N02J25B20J	4754	18N02J20P23S
237	18N02J20P21G	1743	18N02J25C22I	3249	18N02J25B15P	4755	18N02J20P23T
238	18N02J25C21T	1744	18N02J20P22Y	3250	18N02J25B10E	4756	18N02J20P23M
239	18N02J25C16T	1745	18N02J20P22I	3251	18N02J20N25Z	4757	18N02J25G23U
240	18N02J25C11T	1746	18N02J25C22J	3252	18N02J25C21Q	4758	18N02J25G18E
241	18N02J25C11I	1747	18N02J25C17E	3253	18N02J25C01F	4759	18N02J25G13J
242	18N02J25C22Q	1748	18N02J25C12P	3254	18N02J25C21G	4760	18N02J25G08U
243	18N02J25C17V	1749	18N02J25C07Z	3255	18N02J25C21H	4761	18N02J25G03J
244	18N02J25C07Q	1750	18N02J25C07U	3256	18N02J25C16H	4762	18N02J25C18Z
245	18N02J25C02Q	1751	18N02J25C02Z	3257	18N02J25C11H	4763	18N02J25C13E
246	18N02J25C22L	1752	18N02J20P22J	3258	18N02J25C06R	4764	18N02J25C08U
247	18N02J25C22B	1753	18N02J25C23F	3259	18N02J25C06L	4765	18N02J20P23J
248	18N02J25C12L	1754	18N02J25C18Q	3260	18N02J25C06H	4766	18N02J25G24K
249	18N02J25C07W	1755	18N02J25C03Q	3261	18N02J25C01X	4767	18N02J25G24A
250	18N02J25C22C	1756	18N02J25C23B	3262	18N02J25C01B	4768	18N02J25G19F
251	18N02J25C17H	1757	18N02J25C08R	3263	18N02J20P21H	4769	18N02J25G14V
252	18N02J25C17C	1758	18N02J20P23G	3264	18N02J25C16Y	4770	18N02J25G04K
253	18N02J25C12S	1759	18N02J25C23X	3265	18N02J25C16N	4771	18N02J25G04F
254	18N02J25C12H	1760	18N02J25C08X	3266	18N02J25C01T	4772	18N02J25C14A
255	18N02J25C07H	1761	18N02J20P23H	3267	18N02J25C01I	4773	18N02J25G19L
256	18N02J25C02X	1762	18N02J25K03U	3268	18N02J25C21P	4774	18N02J25G14W
257	18N02J25C22T	1763	18N02J25G23J	3269	18N02J25C16Z	4775	18N02J25G04W
258	18N02J25C22N	1764	18N02J25G18P	3270	18N02J25C16J	4776	18N02J25C19W
259	18N02J25C12T	1765	18N02J25G13U	3271	18N02J25C11E	4777	18N02J25C19R
260	18N02J25C12D	1766	18N02J25G08E	3272	18N02J20P21U	4778	18N02J25C14B
261	18N02J25C02Y	1767	18N02J25G03E	3273	18N02J25C17A	4779	18N02J25K09H
262	18N02J20P22T	1768	18N02J25C08E	3274	18N02J25C12K	4780	18N02J25G24X
263	18N02J25C17U	1769	18N02J25C03E	3275	18N02J25C02K	4781	18N02J25G19C
264	18N02J25C17J	1770	18N02J25K09F	3276	18N02J25C02F	4782	18N02J25C24S
265	18N02J25C13A	1771	18N02J25K09A	3277	18N02J25C12G	4783	18N02J25C19C
266	18N02J25C03F	1772	18N02J25K04Q	3278	18N02J25C22S	4784	18N02J25C04C
267	18N02J25C03A	1773	18N02J25G19Q	3279	18N02J25C17M	4785	18N02J25K04Y
268	18N02J25C08L	1774	18N02J25G04A	3280	18N02J25C12M	4786	18N02J25K04T
269	18N02J25C08B	1775	18N02J25C14F	3281	18N02J25C07M	4787	18N02J25K04D
270	18N02J25C23M	1776	18N02J25C09A	3282	18N02J25C02S	4788	18N02J25G24T





GOBERNACIÓN DE ANTIOQUIA



UNIDOS

271	18N02J25C23N	1777	18N02J25K04R	3283	18N02J25C02M	4789	18N02J25G14T
272	18N02J25C13X	1778	18N02J25K04L	3284	18N02J25C22D	4790	18N02J25G14D
273	18N02J25C13T	1779	18N02J25G24L	3285	18N02J25C17Y	4791	18N02J25G09I
274	18N02J25K08P	1780	18N02J25G14B	3286	18N02J25C12Y	4792	18N02J25G04N
275	18N02J25G08J	1781	18N02J25C24W	3287	18N02J25C07N	4793	18N02J25C19N
276	18N02J25G03U	1782	18N02J25C24R	3288	18N02J25C02N	4794	18N02J25C09N
277	18N02J25C23J	1783	18N02J25C19B	3289	18N02J25C02I	4795	18N02J25C04T
278	18N02J25C18P	1784	18N02J25C14R	3290	18N02J25C22U	4796	18N02J20P24I
279	18N02J25C13U	1785	18N02J25C09W	3291	18N02J25C22P	4797	18N02J25K04Z
280	18N02J25C13P	1786	18N02J25C04L	3292	18N02J20P22Z	4798	18N02J25G19P
281	18N02J25K04F	1787	18N02J25C04B	3293	18N02J20P22U	4799	18N02J25G04J
282	18N02J25G24V	1788	18N02J20P24R	3294	18N02J20P23F	4800	18N02J25C04Z
283	18N02J25G09K	1789	18N02J25K09M	3295	18N02J25C18L	4801	18N02J20P24P
284	18N02J25C24Q	1790	18N02J25G09M	3296	18N02J25C13B	4802	18N02J25K10K
285	18N02J25C19V	1791	18N02J25C19X	3297	18N02J20P23L	4803	18N02J25G20Q
286	18N02J25C19A	1792	18N02J25C09C	3298	18N02J25C18N	4804	18N02J25G15V
287	18N02J25C09K	1793	18N02J25K09N	3299	18N02J25C13Y	4805	18N02J25G15K
288	18N02J25C04F	1794	18N02J25G24I	3300	18N02J25C08Y	4806	18N02J25C20F
289	18N02J25K04W	1795	18N02J25G19I	3301	18N02J25C08S	4807	18N02J25C20A
290	18N02J25G24R	1796	18N02J25G09T	3302	18N02J25C08C	4808	18N02J25C15A
291	18N02J25G14L	1797	18N02J25C19I	3303	18N02J25C03I	4809	18N02J25C10Q
292	18N02J25G09G	1798	18N02J25C14D	3304	18N02J25G18U	4810	18N02J25C10A
293	18N02J25G04R	1799	18N02J25C09I	3305	18N02J25G13P	4811	18N02J25C05Q
294	18N02J25G04B	1800	18N02J25K09J	3306	18N02J25C18E	4812	18N02J25K10L
295	18N02J25C19G	1801	18N02J25G24Z	3307	18N02J25C08P	4813	18N02J25K05B
296	18N02J25G14H	1802	18N02J25G24E	3308	18N02J25C08J	4814	18N02J25G25W
297	18N02J25G04C	1803	18N02J25G14Z	3309	18N02J25C03Z	4815	18N02J25G25G
298	18N02J25C24X	1804	18N02J25C24E	3310	18N02J25K09K	4816	18N02J25C25W
299	18N02J25C24M	1805	18N02J25C19J	3311	18N02J25G14F	4817	18N02J25C20W
300	18N02J25C24H	1806	18N02J25C09E	3312	18N02J25G14A	4818	18N02J25C10R
301	18N02J20P24S	1807	18N02J25G25A	3313	18N02J25C24F	4819	18N02J25C05G
302	18N02J25G24D	1808	18N02J25G15Q	3314	18N02J25C24A	4820	18N02J20P25R
303	18N02J25G14Y	1809	18N02J25G15F	3315	18N02J25C04Q	4821	18N02J25K10H
304	18N02J25G04T	1810	18N02J25G10V	3316	18N02J25C04K	4822	18N02J25G15M
305	18N02J25G04I	1811	18N02J25G10Q	3317	18N02J25G19B	4823	18N02J25G05S
306	18N02J25G04D	1812	18N02J25G05A	3318	18N02J25G04L	4824	18N02J25G05M
307	18N02J25C04Y	1813	18N02J25C15V	3319	18N02J25C14W	4825	18N02J25G05H





GOBERNACIÓN DE ANTIOQUIA



UNIDOS

308	18N02J25C04D	1814	18N02J25C15Q	3320	18N02J25C04G	4826	18N02J25C15C
309	18N02J25K09P	1815	18N02J20P25V	3321	18N02J25G24S	4827	18N02J25C10M
310	18N02J25K04J	1816	18N02J20P25Q	3322	18N02J25G09S	4828	18N02J20P25X
311	18N02J25K04E	1817	18N02J25K05L	3323	18N02J25C24C	4829	18N02J20P25M
312	18N02J25G14U	1818	18N02J25C20L	3324	18N02J25C14X	4830	18N02J20P25H
313	18N02J25G09E	1819	18N02J25C10B	3325	18N02J25K09D	4831	18N02J25K10I
314	18N02J25C24P	1820	18N02J25G15C	3326	18N02J25G09D	4832	18N02J25K05U
315	18N02J25C19U	1821	18N02J25G10H	3327	18N02J25C24N	4833	18N02J25G25Z
316	18N02J25C04E	1822	18N02J25C20X	3328	18N02J25C19Y	4834	18N02J25G20Y
317	18N02J25K05V	1823	18N02J25C10X	3329	18N02J25C14I	4835	18N02J25G20T
318	18N02J25G25V	1824	18N02J25G25J	3330	18N02J25C09D	4836	18N02J25G15N
319	18N02J25G05V	1825	18N02J25G20N	3331	18N02J25K04P	4837	18N02J25G10U
320	18N02J25G05K	1826	18N02J25G20J	3332	18N02J25G24U	4838	18N02J25G10I
321	18N02J25C20V	1827	18N02J25G20E	3333	18N02J25G19Z	4839	18N02J25G10E
322	18N02J25C10F	1828	18N02J25C20N	3334	18N02J25G19U	4840	18N02J25G05T
323	18N02J25C05K	1829	18N02J25C10Y	3335	18N02J25G19E	4841	18N02J25G05P
324	18N02J25K10G	1830	18N02J20P25Y	3336	18N02J25G14E	4842	18N02J25C25I
325	18N02J25K10B	1831	18N02J20P25P	3337	18N02J25G09U	4843	18N02J25C25J
326	18N02J25G15R	1832	18N02J20P05N	3338	18N02J25C14E	4844	18N02J25C25D
327	18N02J25G15L	1833	18N02J25L01K	3339	18N02J25C09J	4845	18N02J25C25E
328	18N02J25C20G	1834	18N02J25H16V	3340	18N02J20P24J	4846	18N02J25C20Y
329	18N02J25C20B	1835	18N02J20Q21F	3341	18N02J25K05A	4847	18N02J20P20Y
330	18N02J25C10W	1836	18N02J20Q16K	3342	18N02J25G25Q	4848	18N02J20P20Z
331	18N02J25C05L	1837	18N02J20Q11V	3343	18N02J25G25F	4849	18N02J20P20P
332	18N02J25K05S	1838	18N02J20Q06Q	3344	18N02J25G20K	4850	18N02J20P15Y
333	18N02J25G15H	1839	18N02J25L06B	3345	18N02J25C25V	4851	18N02J20P15U
334	18N02J25C25H	1840	18N02J25H21L	3346	18N02J25C25A	4852	18N02J20P10J
335	18N02J25C20S	1841	18N02J25H11W	3347	18N02J25C20Q	4853	18N02J25L06F
336	18N02J25C20H	1842	18N02J20Q16G	3348	18N02J25C10V	4854	18N02J25H16Q
337	18N02J25C10C	1843	18N02J20Q16B	3349	18N02J25C05F	4855	18N02J25H11F
338	18N02J25K10E	1844	18N02J20Q06B	3350	18N02J25G10R	4856	18N02J25H06F
339	18N02J25K05T	1845	18N02J25L06H	3351	18N02J25G05B	4857	18N02J25D21A
340	18N02J25G25N	1846	18N02J25H06M	3352	18N02J25C15W	4858	18N02J25D16K
341	18N02J25G20U	1847	18N02J25H06H	3353	18N02J25K05C	4859	18N02J20Q06A
342	18N02J25G15P	1848	18N02J25H01M	3354	18N02J25G20C	4860	18N02J20Q01V
343	18N02J25G15E	1849	18N02J25D21M	3355	18N02J25G10M	4861	18N02J20Q01K
344	18N02J25G05Y	1850	18N02J20Q16X	3356	18N02J25G10C	4862	18N02J25H21W





GOBERNACIÓN DE ANTIOQUIA



UNIDOS

345	18N02J25G05E	1851	18N02J20Q16M	3357	18N02J25C25C	4863	18N02J25H16R
346	18N02J25C25Y	1852	18N02J20Q16H	3358	18N02J25C15X	4864	18N02J25H06R
347	18N02J20P20N	1853	18N02J20Q06C	3359	18N02J25C15S	4865	18N02J25H01R
348	18N02J20P20J	1854	18N02J25L06D	3360	18N02J25C10H	4866	18N02J25D21W
349	18N02J20P15Z	1855	18N02J25L01D	3361	18N02J25C05S	4867	18N02J25D21R
350	18N02J20P15T	1856	18N02J25H16N	3362	18N02J20P25S	4868	18N02J25D21G
351	18N02J20P10P	1857	18N02J25D16I	3363	18N02J25K10N	4869	18N02J25D16R
352	18N02J20P10D	1858	18N02J20Q21N	3364	18N02J25K10D	4870	18N02J20Q06G
353	18N02J25L01F	1859	18N02J20Q21I	3365	18N02J25G25T	4871	18N02J20Q01R
354	18N02J25H21F	1860	18N02J20Q16D	3366	18N02J25G20Z	4872	18N02J25L01H
355	18N02J25H16K	1861	18N02J20Q01Y	3367	18N02J25G20I	4873	18N02J25H01H
356	18N02J25H16A	1862	18N02J25L01E	3368	18N02J25G10D	4874	18N02J25H01C
357	18N02J25H06Q	1863	18N02J25H21J	3369	18N02J25C25Z	4875	18N02J25D21H
358	18N02J25H01V	1864	18N02J25H21E	3370	18N02J25C25U	4876	18N02J20Q06X
359	18N02J25D21V	1865	18N02J25H11P	3371	18N02J25C20I	4877	18N02J20Q06M
360	18N02J20Q21V	1866	18N02J25H06Z	3372	18N02J25C15T	4878	18N02J25L06I
361	18N02J20Q16V	1867	18N02J25H06J	3373	18N02J25C15N	4879	18N02J25L01I
362	18N02J20Q11A	1868	18N02J25D21Z	3374	18N02J25C10I	4880	18N02J25H16I
363	18N02J20Q06V	1869	18N02J25D21U	3375	18N02J25C05Y	4881	18N02J25H16D
364	18N02J25L06G	1870	18N02J25D16J	3376	18N02J20P25T	4882	18N02J25H06N
365	18N02J25H21B	1871	18N02J20Q21J	3377	18N02J20P25D	4883	18N02J25D21Y
366	18N02J25H16G	1872	18N02J20Q16J	3378	18N02J20P10Y	4884	18N02J25D21I
367	18N02J25H06W	1873	18N02J20Q01Z	3379	18N02J20P10T	4885	18N02J25D16Y
368	18N02J25H06L	1874	18N02J25L07A	3380	18N02J20P10Z	4886	18N02J25D16T
369	18N02J25H06B	1875	18N02J25L02A	3381	18N02J20P05Y	4887	18N02J20Q16Y
370	18N02J25H01G	1876	18N02J25H07V	3382	18N02J20P05U	4888	18N02J20Q01T
371	18N02J25D16L	1877	18N02J25H02Q	3383	18N02J25L06A	4889	18N02J25L06U
372	18N02J20Q16L	1878	18N02J25H02K	3384	18N02J25H21K	4890	18N02J25H06E
373	18N02J20Q11G	1879	18N02J25D22Q	3385	18N02J25H11A	4891	18N02J25H01Z
374	18N02J20Q11B	1880	18N02J20Q22Q	3386	18N02J20Q11Q	4892	18N02J25H01P
375	18N02J20Q06L	1881	18N02J25L07B	3387	18N02J25H21G	4893	18N02J20Q21U
376	18N02J25L06M	1882	18N02J25L02G	3388	18N02J25H16L	4894	18N02J20Q16P
377	18N02J25H21C	1883	18N02J25H22L	3389	18N02J25H11G	4895	18N02J25L02K
378	18N02J25H16C	1884	18N02J25H17W	3390	18N02J25H11B	4896	18N02J25H22V
379	18N02J25H11H	1885	18N02J25H12G	3391	18N02J25H01W	4897	18N02J25H22A
380	18N02J25H06C	1886	18N02J25D22W	3392	18N02J25H01B	4898	18N02J25H07A
381	18N02J20Q21M	1887	18N02J25D17L	3393	18N02J25D21L	4899	18N02J25H02V





GOBERNACIÓN DE ANTIOQUIA



UNIDOS

382	18N02J20Q16S	1888	18N02J20Q22B	3394	18N02J25D16G	4900	18N02J25D22V
383	18N02J20Q11X	1889	18N02J20Q07R	3395	18N02J20Q21G	4901	18N02J25D22K
384	18N02J25L01Y	1890	18N02J25L07H	3396	18N02J20Q11W	4902	18N02J20Q22K
385	18N02J25L01T	1891	18N02J25L02S	3397	18N02J25L01M	4903	18N02J20Q12F
386	18N02J25H21Y	1892	18N02J25H17X	3398	18N02J25D16X	4904	18N02J20Q07F
387	18N02J25H21I	1893	18N02J25H12H	3399	18N02J20Q21S	4905	18N02J20Q02K
388	18N02J25H16Y	1894	18N02J25H07X	3400	18N02J20Q21C	4906	18N02J25H22R
389	18N02J25H11I	1895	18N02J25D22H	3401	18N02J20Q16C	4907	18N02J25H12L
390	18N02J20Q21Y	1896	18N02J20Q22X	3402	18N02J20Q11M	4908	18N02J25H07B
391	18N02J20Q01N	1897	18N02J20Q17M	3403	18N02J20Q06H	4909	18N02J25H02R
392	18N02J25H21P	1898	18N02J25L07I	3404	18N02J20Q01M	4910	18N02J20Q17R
393	18N02J25H16J	1899	18N02J25H22N	3405	18N02J25L01N	4911	18N02J20Q17L
394	18N02J25H16E	1900	18N02J25H22D	3406	18N02J25H11D	4912	18N02J25L07X
395	18N02J25H11U	1901	18N02J25D17T	3407	18N02J25H06Y	4913	18N02J25H17S
396	18N02J25H11J	1902	18N02J25D17N	3408	18N02J25H06I	4914	18N02J25H17H
397	18N02J25H01J	1903	18N02J25D17I	3409	18N02J25H06D	4915	18N02J25H17C
398	18N02J20Q16E	1904	18N02J20Q17I	3410	18N02J25H01N	4916	18N02J25H02H
399	18N02J20Q11U	1905	18N02J20Q17D	3411	18N02J25H01I	4917	18N02J25H02C
400	18N02J25L07V	1906	18N02J20Q12Y	3412	18N02J20Q21D	4918	18N02J25D22X
401	18N02J25H22F	1907	18N02J20Q12I	3413	18N02J25L06J	4919	18N02J25D17C
402	18N02J25H17K	1908	18N02J20Q02Y	3414	18N02J25L06E	4920	18N02J20Q17H
403	18N02J25H12K	1909	18N02J25L07J	3415	18N02J25L01U	4921	18N02J20Q17C
404	18N02J25H12A	1910	18N02J25L07E	3416	18N02J25H21U	4922	18N02J20Q07X
405	18N02J25H02A	1911	18N02J25L02P	3417	18N02J25H01U	4923	18N02J25L07D
406	18N02J25D17F	1912	18N02J25L03F	3418	18N02J25L07F	4924	18N02J25H12T
407	18N02J20Q22V	1913	18N02J25H13F	3419	18N02J25L02V	4925	18N02J25H12N
408	18N02J20Q22F	1914	18N02J25H03A	3420	18N02J25L02F	4926	18N02J25H12D
409	18N02J20Q17K	1915	18N02J25D17Z	3421	18N02J25H12F	4927	18N02J25H07D
410	18N02J20Q17F	1916	18N02J20Q23K	3422	18N02J25D22A	4928	18N02J25H02N
411	18N02J20Q12Q	1917	18N02J20Q22E	3423	18N02J25D17V	4929	18N02J20Q22Y
412	18N02J20Q07A	1918	18N02J20Q12E	3424	18N02J20Q17Q	4930	18N02J20Q22N
413	18N02J25H17B	1919	18N02J20Q08Q	3425	18N02J20Q12A	4931	18N02J20Q12D
414	18N02J25H07G	1920	18N02J20Q03Q	3426	18N02J25L07W	4932	18N02J20Q07I
415	18N02J25H02W	1921	18N02J25L03W	3427	18N02J25L02W	4933	18N02J25L07U
416	18N02J25D22B	1922	18N02J25H23B	3428	18N02J25H22G	4934	18N02J25L02U
417	18N02J20Q22L	1923	18N02J25H13L	3429	18N02J25H22B	4935	18N02J25L02E
418	18N02J20Q12R	1924	18N02J25H13G	3430	18N02J25H12W	4936	18N02J25H22Z





GOBERNACIÓN DE ANTIOQUIA



UNIDOS

419	18N02J20Q12B	1925	18N02J25H03W	3431	18N02J25H07W	4937	18N02J25L03A
420	18N02J20Q02R	1926	18N02J25H03G	3432	18N02J25H02B	4938	18N02J25H17Z
421	18N02J25L02M	1927	18N02J25D23G	3433	18N02J20Q22G	4939	18N02J25H08F
422	18N02J25H22M	1928	18N02J20Q23L	3434	18N02J20Q12L	4940	18N02J25D17P
423	18N02J25H17M	1929	18N02J20Q23G	3435	18N02J20Q02W	4941	18N02J20Q17P
424	18N02J25H02S	1930	18N02J25H18C	3436	18N02J25L07M	4942	18N02J20Q18F
425	18N02J20Q17X	1931	18N02J25H13M	3437	18N02J25H22X	4943	18N02J20Q18A
426	18N02J20Q12M	1932	18N02J25H08X	3438	18N02J25H22C	4944	18N02J20Q13V
427	18N02J20Q07S	1933	18N02J20Q23C	3439	18N02J25H12S	4945	18N02J20Q07U
428	18N02J20Q02M	1934	18N02J20Q18S	3440	18N02J25H02M	4946	18N02J20Q08F
429	18N02J25L02I	1935	18N02J20Q13X	3441	18N02J25D17S	4947	18N02J20Q03V
430	18N02J25H22T	1936	18N02J20Q08M	3442	18N02J20Q22H	4948	18N02J25L03L
431	18N02J25H17Y	1937	18N02J25L03Y	3443	18N02J20Q12C	4949	18N02J25H18B
432	18N02J25H07Y	1938	18N02J25L03N	3444	18N02J20Q07M	4950	18N02J25H08L
433	18N02J25H07T	1939	18N02J25D18Y	3445	18N02J25H17T	4951	18N02J25H08G
434	18N02J25H07I	1940	18N02J25D18D	3446	18N02J25H17D	4952	18N02J20Q08W
435	18N02J25D22N	1941	18N02J25D13T	3447	18N02J25H02D	4953	18N02J20Q08G
436	18N02J25D22I	1942	18N02J20Q03Y	3448	18N02J25D22D	4954	18N02J20Q08B
437	18N02J25D17Y	1943	18N02J25L03Z	3449	18N02J20Q22D	4955	18N02J25H23S
438	18N02J20Q17T	1944	18N02J25L03P	3450	18N02J20Q07D	4956	18N02J25H23M
439	18N02J25H23Q	1945	18N02J25H23Z	3451	18N02J25L03V	4957	18N02J25H13H
440	18N02J25H22E	1946	18N02J25H23U	3452	18N02J25H17P	4958	18N02J25H03X
441	18N02J25H17J	1947	18N02J25H18E	3453	18N02J25H07Z	4959	18N02J25D23C
442	18N02J25H12P	1948	18N02J25D18J	3454	18N02J25H08V	4960	18N02J25D18C
443	18N02J25H13A	1949	18N02J20Q23J	3455	18N02J25H08A	4961	18N02J20Q03M
444	18N02J25H02U	1950	18N02J20Q23E	3456	18N02J25D23V	4962	18N02J25H23I
445	18N02J25H03F	1951	18N02J20Q18U	3457	18N02J25D23Q	4963	18N02J25H13I
446	18N02J25D22U	1952	18N02J20Q18J	3458	18N02J25D23K	4964	18N02J25H08T
447	18N02J25D17E	1953	18N02J20Q18E	3459	18N02J25D18K	4965	18N02J25H08D
448	18N02J25D12U	1954	18N02J20Q13P	3460	18N02J20Q22Z	4966	18N02J25H03T
449	18N02J20Q23Q	1955	18N02J25H24V	3461	18N02J20Q17Z	4967	18N02J20Q18Y
450	18N02J20Q22J	1956	18N02J25H24K	3462	18N02J25H03L	4968	18N02J20Q18I
451	18N02J20Q23F	1957	18N02J25H19Q	3463	18N02J25D23L	4969	18N02J20Q13Y
452	18N02J20Q23A	1958	18N02J25H19F	3464	18N02J25D23B	4970	18N02J20Q13N
453	18N02J20Q18K	1959	18N02J25H14K	3465	18N02J25D18L	4971	18N02J20Q08N
454	18N02J20Q12P	1960	18N02J25D24A	3466	18N02J20Q18W	4972	18N02J25L03J
455	18N02J20Q08K	1961	18N02J25D19F	3467	18N02J20Q18R	4973	18N02J25L03E





GOBERNACIÓN DE ANTIOQUIA



UNIDOS

456	18N02J20Q07J	1962	18N02J20Q19V	3468	18N02J20Q18L	4974	18N02J25H23E
457	18N02J25L03R	1963	18N02J20Q14F	3469	18N02J25H23H	4975	18N02J25H03E
458	18N02J25H23L	1964	18N02J20Q09V	3470	18N02J25H23C	4976	18N02J25D23Z
459	18N02J25H08R	1965	18N02J25L04R	3471	18N02J25H13S	4977	18N02J25D18E
460	18N02J20Q23R	1966	18N02J25L04B	3472	18N02J25H03S	4978	18N02J20Q08E
461	18N02J20Q18G	1967	18N02J25H09W	3473	18N02J25D23X	4979	18N02J20Q03Z
462	18N02J20Q18B	1968	18N02J25H04R	3474	18N02J25D13X	4980	18N02J25L04K
463	18N02J20Q03R	1969	18N02J25D19R	3475	18N02J25D13S	4981	18N02J25L04A
464	18N02J25L03X	1970	18N02J25D19G	3476	18N02J20Q18H	4982	18N02J25H19A
465	18N02J25L03H	1971	18N02J25D14R	3477	18N02J20Q13S	4983	18N02J25H14V
466	18N02J20Q23H	1972	18N02J25D14B	3478	18N02J20Q13H	4984	18N02J25H09F
467	18N02J20Q18C	1973	18N02J20Q19W	3479	18N02J20Q08X	4985	18N02J25H04K
468	18N02J20Q13C	1974	18N02J20Q19R	3480	18N02J25H23N	4986	18N02J25D24V
469	18N02J20Q08S	1975	18N02J20Q09G	3481	18N02J25H18Y	4987	18N02J25D19K
470	18N02J25L03D	1976	18N02J20Q04R	3482	18N02J25H18D	4988	18N02J20Q19F
471	18N02J25H23T	1977	18N02J25H14H	3483	18N02J25H08I	4989	18N02J20Q19A
472	18N02J25H18N	1978	18N02J25H09X	3484	18N02J25H03I	4990	18N02J20Q14K
473	18N02J25H13T	1979	18N02J25H04X	3485	18N02J25D18T	4991	18N02J20Q04Q
474	18N02J25D23T	1980	18N02J25D24S	3486	18N02J25D18N	4992	18N02J25L04W
475	18N02J20Q23N	1981	18N02J25D19X	3487	18N02J25H03J	4993	18N02J25L04L
476	18N02J20Q23I	1982	18N02J25D19S	3488	18N02J25D23E	4994	18N02J25H24G
477	18N02J20Q18T	1983	18N02J25D19M	3489	18N02J25D18Z	4995	18N02J25H19W
478	18N02J20Q18N	1984	18N02J25D19H	3490	18N02J20Q18P	4996	18N02J25H14W
479	18N02J20Q08I	1985	18N02J20Q19X	3491	18N02J20Q13E	4997	18N02J25H14L
480	18N02J20Q08D	1986	18N02J20Q14C	3492	18N02J20Q03P	4998	18N02J25H14G
481	18N02J25H18P	1987	18N02J20Q04X	3493	18N02J25H14F	4999	18N02J25H09L
482	18N02J25H13J	1988	18N02J25H24T	3494	18N02J25H09V	5000	18N02J25H04B
483	18N02J25H08U	1989	18N02J25H24N	3495	18N02J25H04F	5001	18N02J25D24G
484	18N02J25H08P	1990	18N02J25H19D	3496	18N02J25D19Q	5002	18N02J25D19W
485	18N02J25D13Z	1991	18N02J25H14T	3497	18N02J25D14V	5003	18N02J25D14G
486	18N02J20Q18Z	1992	18N02J25H09T	3498	18N02J25D14Q	5004	18N02J20Q09L
487	18N02J20Q13J	1993	18N02J25H04D	3499	18N02J25D14A	5005	18N02J25L04H
488	18N02J25L04Q	1994	18N02J25D19D	3500	18N02J20Q19Q	5006	18N02J25L04C
489	18N02J25L04F	1995	18N02J25D14Y	3501	18N02J20Q14A	5007	18N02J25H04H
490	18N02J25H24Q	1996	18N02J25H14E	3502	18N02J20Q09F	5008	18N02J25H04C
491	18N02J20Q24A	1997	18N02J25D24Z	3503	18N02J20Q09A	5009	18N02J25D24H
492	18N02J20Q04V	1998	18N02J25D14P	3504	18N02J25H19G	5010	18N02J20Q14M





GOBERNACIÓN DE ANTIOQUIA



493	18N02J25H19B	1999	18N02J25D14E	3505	18N02J25H04G	5011	18N02J25H04I
494	18N02J25D14L	2000	18N02J25D09U	3506	18N02J25D24R	5012	18N02J25D19Y
495	18N02J20Q14B	2001	18N02J25D09J	3507	18N02J25D19L	5013	18N02J20Q14Y
496	18N02J20Q09B	2002	18N02J20Q24U	3508	18N02J25L04X	5014	18N02J20Q14N
497	18N02J25L04S	2003	18N02J20Q24J	3509	18N02J25H24H	5015	18N02J20Q14I
498	18N02J25H24X	2004	18N02J20Q19Z	3510	18N02J25H14M	5016	18N02J20Q09N
499	18N02J25H14C	2005	18N02J25H25W	3511	18N02J20Q24C	5017	18N02J25L04E
500	18N02J25H09H	2006	18N02J25H25F	3512	18N02J20Q04M	5018	18N02J25H14P
501	18N02J25D14H	2007	18N02J25H20R	3513	18N02J25L04T	5019	18N02J25H04U
502	18N02J25D14C	2008	18N02J25H10L	3514	18N02J25H14N	5020	18N02J25D24J
503	18N02J25D09M	2009	18N02J25D25A	3515	18N02J25H04T	5021	18N02J20Q24E
504	18N02J20Q19S	2010	18N02J25D15V	3516	18N02J25D19T	5022	18N02J20Q19P
505	18N02J20Q19M	2011	18N02J25D15K	3517	18N02J25D19N	5023	18N02J25L05R
506	18N02J20Q09S	2012	18N02J25D10F	3518	18N02J25D09Y	5024	18N02J25L05K
507	18N02J25L04Y	2013	18N02J25D05V	3519	18N02J20Q09I	5025	18N02J25H25Q
508	18N02J25H09Y	2014	18N02J25D05Q	3520	18N02J20Q04T	5026	18N02J25H20V
509	18N02J25H04Y	2015	18N02J25D05L	3521	18N02J25L04U	5027	18N02J25H15L
510	18N02J25D24N	2016	18N02J20Q15L	3522	18N02J25H19P	5028	18N02J25H05W
511	18N02J25D19I	2017	18N02J20Q15A	3523	18N02J25H14U	5029	18N02J25D20F
512	18N02J25D14T	2018	18N02J20Q10V	3524	18N02J25H09E	5030	18N02J25D20A
513	18N02J25D14N	2019	18N02J20Q10G	3525	18N02J25D24E	5031	18N02J25D15F
514	18N02J25D09T	2020	18N02J20Q05Q	3526	18N02J25D19J	5032	18N02J25D10W
515	18N02J25D09N	2021	18N02J25H25C	3527	18N02J25D09Z	5033	18N02J25D05W
516	18N02J20Q14T	2022	18N02J25H20X	3528	18N02J25D09P	5034	18N02J25D05G
517	18N02J20Q09T	2023	18N02J25H15S	3529	18N02J25D04J	5035	18N02J20Q25W
518	18N02J20Q04N	2024	18N02J25H15M	3530	18N02J25L05L	5036	18N02J20Q25K
519	18N02J25H19J	2025	18N02J25H05C	3531	18N02J25H25K	5037	18N02J20Q25A
520	18N02J25H09J	2026	18N02J25D25X	3532	18N02J25H25L	5038	18N02J20Q20V
521	18N02J25H04Z	2027	18N02J25D20S	3533	18N02J25H20W	5039	18N02J20Q10R
522	18N02J25D04Z	2028	18N02J25D10X	3534	18N02J25H15K	5040	18N02J20Q10K
523	18N02J20Q09P	2029	18N02J25D10M	3535	18N02J25H15A	5041	18N02J20Q05W
524	18N02J25L05Q	2030	18N02J25D10C	3536	18N02J25H10V	5042	18N02J20Q05L
525	18N02J25H20F	2031	18N02J25D05H	3537	18N02J25H10G	5043	18N02J25L05X
526	18N02J25H20B	2032	18N02J20Q25S	3538	18N02J25H10B	5044	18N02J25L05H
527	18N02J25H10W	2033	18N02J25L05Y	3539	18N02J25H05V	5045	18N02J25H15X
528	18N02J25H10K	2034	18N02J25H25Y	3540	18N02J25H05Q	5046	18N02J25H10H
529	18N02J25H05R	2035	18N02J25H25I	3541	18N02J25D25V	5047	18N02J25H05S





GOBERNACIÓN DE ANTIOQUIA



UNIDOS

530	18N02J25D25Q	2036	18N02J25H20Y	3542	18N02J25D25L	5048	18N02J25H05H
531	18N02J25D25K	2037	18N02J25H15D	3543	18N02J25D25G	5049	18N02J25D25C
532	18N02J20Q25B	2038	18N02J25H10N	3544	18N02J25D20Q	5050	18N02J25D05C
533	18N02J20Q20A	2039	18N02J25D25T	3545	18N02J25D20K	5051	18N02J20Q25H
534	18N02J20Q15K	2040	18N02J25D10Y	3546	18N02J25D15W	5052	18N02J20Q20S
535	18N02J20Q15F	2041	18N02J25D10N	3547	18N02J25D10Q	5053	18N02J20Q10C
536	18N02J20Q05R	2042	18N02J25D05Y	3548	18N02J25D10G	5054	18N02J25H25D
537	18N02J25L05C	2043	18N02J20Q15I	3549	18N02J25D05B	5055	18N02J25H20T
538	18N02J25H20H	2044	18N02J25L05J	3550	18N02J20Q25L	5056	18N02J25H20N
539	18N02J25D15S	2045	18N02J25H25Z	3551	18N02J20Q25F	5057	18N02J25H15N
540	18N02J20Q20M	2046	18N02J25H25E	3552	18N02J20Q20Q	5058	18N02J25H10D
541	18N02J20Q15H	2047	18N02J25H15U	3553	18N02J20Q20R	5059	18N02J25D15Y
542	18N02J20Q10X	2048	18N02J25H05U	3554	18N02J20Q15B	5060	18N02J25D15T
543	18N02J20Q10S	2049	18N02J25D20Z	3555	18N02J20Q10F	5061	18N02J25D15N
544	18N02J20Q10M	2050	18N02J25D10Z	3556	18N02J25H25M	5062	18N02J25D05N
545	18N02J25L05T	2051	18N02J25D10P	3557	18N02J25H20C	5063	18N02J20Q25Y
546	18N02J25L05I	2052	18N02J25D10E	3558	18N02J25H15H	5064	18N02J20Q15Y
547	18N02J25L05D	2053	18N02K21E16K	3559	18N02J25H15C	5065	18N02J20Q15D
548	18N02J25H20I	2054	18N02K21E11F	3560	18N02J25H10M	5066	18N02J20Q05T
549	18N02J25H05T	2055	18N02K21A21F	3561	18N02J25H10C	5067	18N02J25H25P
550	18N02J25D25Y	2056	18N02K21A16K	3562	18N02J25D15X	5068	18N02J25H15J
551	18N02J25D25I	2057	18N02K16M06Q	3563	18N02J20Q20X	5069	18N02J25H10P
552	18N02J25D15D	2058	18N02K16M01K	3564	18N02J20Q10H	5070	18N02J25H05E
553	18N02J25D05D	2059	18N02K21E21W	3565	18N02J25L05N	5071	18N02J25D25P
554	18N02J20Q20N	2060	18N02K21E16W	3566	18N02J25H25N	5072	18N02J25D05U
555	18N02J20Q15T	2061	18N02K21E11L	3567	18N02J25H10I	5073	18N02J20Q20J
556	18N02J20Q10Y	2062	18N02K21E06R	3568	18N02J25H05N	5074	18N02J20Q20E
557	18N02J20Q10T	2063	18N02K21A21G	3569	18N02J25H05I	5075	18N02J20Q15J
558	18N02J25H25J	2064	18N02K21A16W	3570	18N02J25D25N	5076	18N02J20Q10E
559	18N02J25D25E	2065	18N02K21A16R	3571	18N02J25D20D	5077	18N02K21E06V
560	18N02J25D15U	2066	18N02K21A16G	3572	18N02J25D05I	5078	18N02K21E06A
561	18N02J25D15J	2067	18N02K21A11L	3573	18N02J20Q25D	5079	18N02K21E01F
562	18N02J25D15E	2068	18N02K21A11G	3574	18N02J20Q20Y	5080	18N02K21A21V
563	18N02J25D05P	2069	18N02K21A01L	3575	18N02J20Q15N	5081	18N02K21A16F
564	18N02J20Q10J	2070	18N02K21A01B	3576	18N02J20Q10D	5082	18N02K16M21V
565	18N02J20Q05U	2071	18N02K16M21W	3577	18N02J25H20U	5083	18N02K16M06F
566	18N02K21A11V	2072	18N02K16M16R	3578	18N02J25H15E	5084	18N02K21I01B





GOBERNACIÓN DE ANTIOQUIA



UNIDOS

567	18N02K21A06V	2073	18N02K16M16B	3579	18N02J25H10Z	5085	18N02K21E11R
568	18N02K21A06K	2074	18N02K16M11L	3580	18N02J25H10U	5086	18N02K21E01W
569	18N02K21A01V	2075	18N02K21E21X	3581	18N02J25H05Z	5087	18N02K21A21L
570	18N02K16M11F	2076	18N02K21E06H	3582	18N02J25D20U	5088	18N02K21A06G
571	18N02K16M11A	2077	18N02K21E06C	3583	18N02J25D20E	5089	18N02K21A01G
572	18N02K16M06A	2078	18N02K21A11S	3584	18N02J25D05J	5090	18N02K16M21B
573	18N02K16M01Q	2079	18N02K21A06M	3585	18N02J20Q25E	5091	18N02K16M16G
574	18N02K21I01R	2080	18N02K21A01C	3586	18N02J20Q20Z	5092	18N02K16M06G
575	18N02K21I01L	2081	18N02K16M21C	3587	18N02J20Q10U	5093	18N02K16M01W
576	18N02K21E21G	2082	18N02K16M11C	3588	18N02J20Q05P	5094	18N02K16M01R
577	18N02K21E16R	2083	18N02K16M06M	3589	18N02K21E21K	5095	18N02K21E21M
578	18N02K21E06W	2084	18N02K16M06C	3590	18N02K21E21A	5096	18N02K21E16H
579	18N02K21E06G	2085	18N02K21I01D	3591	18N02K21E16A	5097	18N02K21E11H
580	18N02K21E06B	2086	18N02K21E21T	3592	18N02K21A16V	5098	18N02K21E11C
581	18N02K21E01R	2087	18N02K21E06Y	3593	18N02K21A11A	5099	18N02K21A16S
582	18N02K21E01B	2088	18N02K21E06N	3594	18N02K16M21Q	5100	18N02K21A11M
583	18N02K21A11W	2089	18N02K21E06D	3595	18N02K16M16Q	5101	18N02K21A01M
584	18N02K21A01W	2090	18N02K21E01N	3596	18N02K16M16F	5102	18N02K16M21X
585	18N02K16M11W	2091	18N02K21A21D	3597	18N02K21I01G	5103	18N02K16M01X
586	18N02K16M06R	2092	18N02K21A11Y	3598	18N02K21E16B	5104	18N02K16M01M
587	18N02K16M01L	2093	18N02K21A11D	3599	18N02K21E06L	5105	18N02K21E16N
588	18N02K21E21H	2094	18N02K16M21Y	3600	18N02K21E01G	5106	18N02K21E11Y
589	18N02K21E16X	2095	18N02K16M16T	3601	18N02K21A21W	5107	18N02K21A06T
590	18N02K21E11M	2096	18N02K16M11Y	3602	18N02K21A11B	5108	18N02K21A06D
591	18N02K21E06M	2097	18N02K16M06N	3603	18N02K21A06R	5109	18N02K21A01I
592	18N02K21A11X	2098	18N02K21I01U	3604	18N02K16M16L	5110	18N02K21A01D
593	18N02K21A11H	2099	18N02K21I01E	3605	18N02K16M11G	5111	18N02K21I01J
594	18N02K21A11C	2100	18N02K21E21U	3606	18N02K16M06L	5112	18N02K21E21Z
595	18N02K16M11H	2101	18N02K21E21J	3607	18N02K21I01X	5113	18N02K21E16J
596	18N02K21I01I	2102	18N02K21E01J	3608	18N02K21I01M	5114	18N02K21E11U
597	18N02K21E21Y	2103	18N02K21A16J	3609	18N02K21I01H	5115	18N02K21E11E
598	18N02K21E16Y	2104	18N02K21A06J	3610	18N02K21E21C	5116	18N02K21E01E
599	18N02K21E01Y	2105	18N02K21A01Z	3611	18N02K21E16S	5117	18N02K21A11P
600	18N02K21E01T	2106	18N02K21A01U	3612	18N02K21E01C	5118	18N02K21A01J
601	18N02K21A21N	2107	18N02K16M21J	3613	18N02K21A21M	5119	18N02K16M16Z
602	18N02K21A16I	2108	18N02K16M11Z	3614	18N02K21A21H	5120	18N02K16M16J
603	18N02K21E21P	2109	18N02K16M06J	3615	18N02K21A16M	5121	18N02K16M16E





GOBERNACIÓN DE ANTIOQUIA



UNIDOS

604	18N02K21E16E	2110	18N02K21I02K	3616	18N02K21A16C	5122	18N02K16M06U
605	18N02K21A11Z	2111	18N02K21E22K	3617	18N02K21A06C	5123	18N02K21E22Q
606	18N02K21A06U	2112	18N02K21E22A	3618	18N02K21A01X	5124	18N02K21E17A
607	18N02K21E12V	2113	18N02K21E07Q	3619	18N02K21A01S	5125	18N02K21A22K
608	18N02K21E12Q	2114	18N02K21A22V	3620	18N02K16M11S	5126	18N02K21A22A
609	18N02K21E12F	2115	18N02K21A22Q	3621	18N02K16M11M	5127	18N02K21A12Q
610	18N02K21E07K	2116	18N02K21A17V	3622	18N02K16M06X	5128	18N02K21A07Q
611	18N02K21E02K	2117	18N02K21A17K	3623	18N02K21E11T	5129	18N02K21A02V
612	18N02K21A17Q	2118	18N02K21A12V	3624	18N02K21A16N	5130	18N02K16M12F
613	18N02K21A07V	2119	18N02K21A07F	3625	18N02K16M06Y	5131	18N02K16M07A
614	18N02K21A02K	2120	18N02K16M12K	3626	18N02K21A16U	5132	18N02K16M02V
615	18N02K21A02F	2121	18N02K16M12A	3627	18N02K21A11J	5133	18N02K21I02B
616	18N02K16M22V	2122	18N02K16M07F	3628	18N02K21A01E	5134	18N02K21E17S
617	18N02K16M17V	2123	18N02K21E22L	3629	18N02K16M21Z	5135	18N02K21E17M
618	18N02K16M12V	2124	18N02K21E17R	3630	18N02K16M11E	5136	18N02K21E12W
619	18N02K16M02K	2125	18N02K21E12L	3631	18N02K16M06Z	5137	18N02K21E12R
620	18N02K21I02G	2126	18N02K21E07X	3632	18N02K21I02Q	5138	18N02K21E12X
621	18N02K21I02C	2127	18N02K21A22L	3633	18N02K21E22V	5139	18N02K21E07S
622	18N02K21E22G	2128	18N02K21A22G	3634	18N02K21E17K	5140	18N02K21E07M
623	18N02K21E22H	2129	18N02K21A22B	3635	18N02K21E12K	5141	18N02K21E02W
624	18N02K21E17X	2130	18N02K21A07X	3636	18N02K21E07A	5142	18N02K21E02L
625	18N02K21E02R	2131	18N02K21A07C	3637	18N02K16M17A	5143	18N02K21E02C
626	18N02K21E02S	2132	18N02K21A02R	3638	18N02K16M07K	5144	18N02K21A17R
627	18N02K21E02H	2133	18N02K21A02L	3639	18N02K21E22X	5145	18N02K21A12G
628	18N02K21A22R	2134	18N02K21A02M	3640	18N02K21E22B	5146	18N02K21A07S
629	18N02K21A12W	2135	18N02K16M17W	3641	18N02K21E17L	5147	18N02K21A07B
630	18N02K21A12H	2136	18N02K16M17X	3642	18N02K21E17G	5148	18N02K21A07H
631	18N02K21A07L	2137	18N02K16M12M	3643	18N02K21E12S	5149	18N02K21A02C
632	18N02K16M22R	2138	18N02K16M12H	3644	18N02K21E12G	5150	18N02K16M22W
633	18N02K16M22B	2139	18N02K16M07W	3645	18N02K21E12B	5151	18N02K16M22L
634	18N02K16M22C	2140	18N02K16M07M	3646	18N02K21E02X	5152	18N02K16M17C
635	18N02K16M12R	2141	18N02K16M02R	3647	18N02K21E02B	5153	18N02K16M12C
636	18N02K16M12B	2142	18N02K21E07D	3648	18N02K21A22S	5154	18N02K21E22I
637	18N02K16M07R	2143	18N02K21A17T	3649	18N02K21A22M	5155	18N02K21E22D
638	18N02K16M07C	2144	18N02K21A17I	3650	18N02K21A17M	5156	18N02K21E12N
639	18N02K16M02M	2145	18N02K21A12T	3651	18N02K21A17B	5157	18N02K21E12D
640	18N02K21E07I	2146	18N02K21A07T	3652	18N02K21A17C	5158	18N02K21E07N





GOBERNACIÓN DE ANTIOQUIA



UNIDOS

641	18N02K21A22Y	2147	18N02K21A02N	3653	18N02K21A12X	5159	18N02K21E02D
642	18N02K21A12Y	2148	18N02K21A02D	3654	18N02K21A12R	5160	18N02K21A12I
643	18N02K16M22I	2149	18N02K16M22T	3655	18N02K21A12L	5161	18N02K21A12D
644	18N02K16M17D	2150	18N02K16M17Y	3656	18N02K21A07W	5162	18N02K21A07D
645	18N02K16M12T	2151	18N02K16M12Y	3657	18N02K21A07M	5163	18N02K16M22D
646	18N02K16M12D	2152	18N02K16M02Y	3658	18N02K21A02B	5164	18N02K16M17I
647	18N02K16M07N	2153	18N02K21E22J	3659	18N02K16M22X	5165	18N02K16M12N
648	18N02K21E22U	2154	18N02K21E17P	3660	18N02K16M22H	5166	18N02K16M12I
649	18N02K21E12P	2155	18N02K21E17J	3661	18N02K16M17L	5167	18N02K21E22Z
650	18N02K21E07P	2156	18N02K21E02J	3662	18N02K16M17H	5168	18N02K21E17Z
651	18N02K21E07E	2157	18N02K21A22E	3663	18N02K16M07S	5169	18N02K21A22U
652	18N02K21E02U	2158	18N02K21A17E	3664	18N02K16M07G	5170	18N02K16M22E
653	18N02K21E02P	2159	18N02K21A07E	3665	18N02K21E22T	5171	18N02K16M12E
654	18N02K21E02E	2160	18N02K21A02Z	3666	18N02K21E17T	5172	18N02K16M02P
655	18N02K21A22Z	2161	18N02K16M22J	3667	18N02K21E02T	5173	18N02K16M18F
656	18N02K21A17Z	2162	18N02K16M17J	3668	18N02K21A07N	5174	18N02K16M13Q
657	18N02K21A12U	2163	18N02K16M07P	3669	18N02K16M07Y	5175	18N02K16M03L
658	18N02K21A12J	2164	18N02K16M07J	3670	18N02K16M07I	5176	18N02K16M13C
659	18N02K16M22P	2165	18N02K16M07E	3671	18N02K21I02J	5177	18N02K16M13T
660	18N02K16M12J	2166	18N02K16M13V	3672	18N02K21I02E	5178	18N02K16M08T
661	18N02K16M02U	2167	18N02K16M08A	3673	18N02K21E17U	5179	18N02K16M08I
662	18N02K16M18A	2168	18N02K16M03V	3674	18N02K21E12Z	5180	18N02K16M03Z
663	18N02K16M13F	2169	18N02K16M13G	3675	18N02K21E07J	5181	18N02K16M03U
664	18N02K16M08F	2170	18N02K16M08R	3676	18N02K21A12Z	5182	18N02K16M19L
665	18N02K16M03Q	2171	18N02K16M18M	3677	18N02K21A07J	5183	18N02K16M14R
666	18N02K16M18B	2172	18N02K16M13H	3678	18N02K16M08K	5184	18N02K16M14L
667	18N02K16M13W	2173	18N02K16M18D	3679	18N02K16M13R	5185	18N02K16M14I
668	18N02K16M08X	2174	18N02K16M13N	3680	18N02K16M03R	5186	18N02K16M09S
669	18N02K16M08M	2175	18N02K16M13D	3681	18N02K16M13X	5187	18N02K16M09T
670	18N02K16M03X	2176	18N02K16M03N	3682	18N02K16M13M	5188	18N02K16M09C
671	18N02K16M03S	2177	18N02K16M18J	3683	18N02K16M03M	5189	18N02K16M14Z
672	18N02K16M08D	2178	18N02K16M18E	3684	18N02K16M18I	5190	18N02K16M09Z
673	18N02K16M03T	2179	18N02K16M19A	3685	18N02K16M08N	5191	18N02K16M09P
674	18N02K16M08Z	2180	18N02K16M14V	3686	18N02K16M18P	5192	18N02K16M20F
675	18N02K16M04W	2181	18N02K16M14Q	3687	18N02K16M13U	5193	18N02K16M10F
676	18N02K16M19I	2182	18N02K16M14Y	3688	18N02K16M08U	5194	18N02K16M05Q
677	18N02K16M09N	2183	18N02K16M09Y	3689	18N02K16M08P	5195	18N02K16M20L





GOBERNACIÓN DE ANTIOQUIA



UNIDOS

678	18N02K16M04N	2184	18N02K16M09M	3690	18N02K16M08J	5196	18N02K16M10G
679	18N02K16M04Z	2185	18N02K16M09H	3691	18N02K16M19K	5197	18N02K16M20H
680	18N02K16M05V	2186	18N02K16M04T	3692	18N02K16M14K	5198	18N02K16M15H
681	18N02K16M10W	2187	18N02K16M04M	3693	18N02K16M09V	5199	18N02K16M10C
682	18N02K16M10B	2188	18N02K16M14J	3694	18N02K16M09A	5200	18N02K16M05T
683	18N02K16M05R	2189	18N02K16M14E	3695	18N02K16M04V	5201	18N02K16M20P
684	18N02K16M20M	2190	18N02K16M04U	3696	18N02K16M14G	5202	18N02K16M10Z
685	18N02K16M15M	2191	18N02K16M15B	3697	18N02K16M19M	5203	18N02K16N06Q
686	18N02K16M15C	2192	18N02K16M20N	3698	18N02K16M14X	5204	18N02K16N01V
687	18N02K16M10S	2193	18N02K16M20D	3699	18N02K16M14T	5205	18N02K16N11B
688	18N02K16M10H	2194	18N02K16M15D	3700	18N02K16M14C	5206	18N02K16N16C
689	18N02K16M05M	2195	18N02K16M10Y	3701	18N02K16M09D	5207	18N02K16N06X
690	18N02K16M20I	2196	18N02K16M20J	3702	18N02K16M04S	5208	18N02K16N01M
691	18N02K16M15Z	2197	18N02K16M20E	3703	18N02K16M19P	5209	18N02K16N11T
692	18N02K16M15U	2198	18N02K16M10P	3704	18N02K16M20K	5210	18N02K16N06P
693	18N02K16M15P	2199	18N02K16N11M	3705	18N02K16M20A	5211	18N02K16N06D
694	18N02K16N16F	2200	18N02K16N17K	3706	18N02K16M15V	5212	18N02K16N01N
695	18N02K16N16L	2201	18N02K16N17A	3707	18N02K16M15Q	5213	18N02K16N02Q
696	18N02K16N11W	2202	18N02K16N12F	3708	18N02K16M15S	5214	18N02K16N17G
697	18N02K16N06R	2203	18N02K16N12W	3709	18N02K16M05X	5215	18N02K16N07R
698	18N02K16N11X	2204	18N02K16N12L	3710	18N02K16M10T	5216	18N02K16N17M
699	18N02K16N11U	2205	18N02K16N07G	3711	18N02K16M15J	5217	18N02K16N17D
700	18N02K16N06J	2206	18N02K16N02W	3712	18N02K16M10J	5218	18N02K16N12Y
701	18N02K16N01P	2207	18N02K16N17I	3713	18N02K16M05Z	5219	18N02K16N02U
702	18N02K16N12V	2208	18N02K16N07N	3714	18N02K16N11K	5220	18N02K16N08V
703	18N02K16N07F	2209	18N02K16N07I	3715	18N02K16N11F	5221	18N02K16N03K
704	18N02K16N07A	2210	18N02K16N02N	3716	18N02K16N06V	5222	18N02K16N13B
705	18N02K16N02V	2211	18N02K16N12J	3717	18N02K16N06K	5223	18N02K16N08G
706	18N02K16N12M	2212	18N02K16N12E	3718	18N02K16N01Q	5224	18N02K16N13M
707	18N02K16N12C	2213	18N02K16N07J	3719	18N02K16N01K	5225	18N02K16N03X
708	18N02K16N12U	2214	18N02K16N02Z	3720	18N02K16N06L	5226	18N02K16N18N
709	18N02K16N07E	2215	18N02K16N18K	3721	18N02K16N06G	5227	18N02K16N18D
710	18N02K16N08A	2216	18N02K16N18A	3722	18N02K16N01R	5228	18N02K16N13Y
711	18N02K16N03Q	2217	18N02K16N08B	3723	18N02K16N16M	5229	18N02K16N08I
712	18N02K16N08L	2218	18N02K16N03W	3724	18N02K16N11S	5230	18N02K16N19A
713	18N02K16N18C	2219	18N02K16N13H	3725	18N02K16N11H	5231	18N02K16N14A
714	18N02K16N13C	2220	18N02K16N08S	3726	18N02K16N11E	5232	18N02K16N09F





GOBERNACIÓN DE ANTIOQUIA



715	18N02K16N08X	2221	18N02K16N13I	3727	18N02K16N06E	5233	18N02K16N09W
716	18N02K16N08Y	2222	18N02K16N08N	3728	18N02K16N01T	5234	18N02K16N14S
717	18N02K16N03T	2223	18N02K16N14K	3729	18N02K16N07Q	5235	18N02K16N04S
718	18N02K16N18J	2224	18N02K16N13J	3730	18N02K16N02K	5236	18N02K16N14Y
719	18N02K16N08U	2225	18N02K16N09A	3731	18N02K16N12G	5237	18N02K16N19P
720	18N02K16N14L	2226	18N02K16N03Z	3732	18N02K16N17H	5238	18N02K16N14J
721	18N02K16N14B	2227	18N02K16N03U	3733	18N02K16N07M	5239	18N02K16N09Z
722	18N02K16N09M	2228	18N02K16N04Q	3734	18N02K16N07T	5240	18N02K16N09E
723	18N02K16N09C	2229	18N02K16N19L	3735	18N02K16N17P	5241	18N02K16N04Z
724	18N02K16N04Y	2230	18N02K16N19B	3736	18N02K16N12Z	5242	18N02K16N10A
725	18N02K16N14U	2231	18N02K16N14C	3737	18N02K16N13V	5243	18N02K16N15R
726	18N02K16N05K	2232	18N02K16N09X	3738	18N02K16N13Q	5244	18N02K16N15G
727	18N02J24H24S	2233	18N02K16N09J	3739	18N02K16N13F	5245	18N02J24H19G
728	18N02J24H24H	2234	18N02K16N04P	3740	18N02K16N08F	5246	18N02J24H14L
729	18N02J24H19H	2235	18N02K16N20K	3741	18N02K16N08W	5247	18N02J24H09R
730	18N02J24H19C	2236	18N02K16N20A	3742	18N02K16N03R	5248	18N02J24H09L
731	18N02J24H14S	2237	18N02K16N10V	3743	18N02K16N03L	5249	18N02J24H09B
732	18N02J24H14M	2238	18N02K16N15W	3744	18N02K16N08C	5250	18N02J24H24M
733	18N02J24H09S	2239	18N02K16N10W	3745	18N02K16N03S	5251	18N02J24H19X
734	18N02J24H09M	2240	18N02K16N10B	3746	18N02K16N18I	5252	18N02J24H14H
735	18N02J24H09H	2241	18N02J24H19R	3747	18N02K16N13T	5253	18N02J24H14C
736	18N02J24H14Y	2242	18N02J24H14R	3748	18N02K16N13N	5254	18N02J24H09C
737	18N02J24H09N	2243	18N02J24H24C	3749	18N02K16N13Z	5255	18N02J24H24N
738	18N02J24H14Z	2244	18N02J24H19M	3750	18N02K16N08Z	5256	18N02J24H14N
739	18N02J24H04Z	2245	18N02J24H14X	3751	18N02K16N09V	5257	18N02J24H14D
740	18N02J24H20Q	2246	18N02J24L04D	3752	18N02K16N08J	5258	18N02J24L04E
741	18N02J24H20K	2247	18N02J24H19T	3753	18N02K16N19G	5259	18N02J24H24J
742	18N02J24H15A	2248	18N02J24H24Z	3754	18N02K16N09B	5260	18N02J24H19Z
743	18N02J24H10V	2249	18N02J24H19J	3755	18N02K16N14H	5261	18N02J24H19E
744	18N02J24H15W	2250	18N02J24H09U	3756	18N02K16N04M	5262	18N02J24H09J
745	18N02J24H15X	2251	18N02J24H09E	3757	18N02K16N14T	5263	18N02J24H04U
746	18N02J24H15L	2252	18N02J24H25Q	3758	18N02K16N09I	5264	18N02J24H25K
747	18N02J24H15B	2253	18N02J24L05B	3759	18N02K16N14P	5265	18N02J24H20V
748	18N02J24H05W	2254	18N02J24H25H	3760	18N02K16N15F	5266	18N02J24H15Q
749	18N02J24H05H	2255	18N02J24H20M	3761	18N02K16N10Q	5267	18N02J24H05V
750	18N02J24L05D	2256	18N02J24H15M	3762	18N02K16N20G	5268	18N02J24H05K
751	18N02J24H25T	2257	18N02J24H10L	3763	18N02K16N10G	5269	18N02J24L05C





GOBERNACIÓN DE ANTIOQUIA



UNIDOS

752	18N02J24H10D	2258	18N02J24H05R	3764	18N02K16N05L	5270	18N02J24H25X
753	18N02J24H25U	2259	18N02J24H05L	3765	18N02J24H19L	5271	18N02J24H25S
754	18N02J24H25J	2260	18N02J24H05S	3766	18N02J24H19B	5272	18N02J24H20W
755	18N02J24H10E	2261	18N02J24H25I	3767	18N02J24H09G	5273	18N02J24H20L
756	18N02J24H05Z	2262	18N02J24H20Y	3768	18N02J24H09X	5274	18N02J24H20G
757	18N02J25E21Q	2263	18N02J24H15N	3769	18N02J24H24I	5275	18N02J24H20C
758	18N02J25E16V	2264	18N02J24H10I	3770	18N02J24H19I	5276	18N02J24H15H
759	18N02J25E16K	2265	18N02J24H05Y	3771	18N02J24H19D	5277	18N02J24H05X
760	18N02J25E01V	2266	18N02J24H15E	3772	18N02J24H04Y	5278	18N02J24H05M
761	18N02J25E01A	2267	18N02J24H05J	3773	18N02J24H14U	5279	18N02J24H25D
762	18N02J25E01L	2268	18N02J25E21K	3774	18N02J24H14J	5280	18N02J24H15Y
763	18N02J25E16X	2269	18N02J25E06K	3775	18N02J24H25V	5281	18N02J24H05T
764	18N02J25E01C	2270	18N02J25A21K	3776	18N02J24H25A	5282	18N02J24H05I
765	18N02J25A21X	2271	18N02J25E16L	3777	18N02J24H15K	5283	18N02J24L05E
766	18N02J25E21I	2272	18N02J25E06L	3778	18N02J24H10F	5284	18N02J24H25Z
767	18N02J25E16D	2273	18N02J25E01W	3779	18N02J24H05Q	5285	18N02J24H25E
768	18N02J25E11T	2274	18N02J25A21G	3780	18N02J24H25L	5286	18N02J24H05P
769	18N02J25E01D	2275	18N02J25E16S	3781	18N02J24H25C	5287	18N02J25E21A
770	18N02J25A21Z	2276	18N02J25E16C	3782	18N02J24H20B	5288	18N02J25E16Q
771	18N02J25A16U	2277	18N02J25E11H	3783	18N02J24H15S	5289	18N02J25E06F
772	18N02J25E22Q	2278	18N02J25E06X	3784	18N02J24H10M	5290	18N02J25E06A
773	18N02J25E12K	2279	18N02J25E06C	3785	18N02J24H10C	5291	18N02J25E01F
774	18N02J25A17V	2280	18N02J25E16Y	3786	18N02J24H05C	5292	18N02J25E11L
775	18N02J25A17K	2281	18N02J25E16N	3787	18N02J24H25Y	5293	18N02J25E06B
776	18N02J25E22B	2282	18N02J25E11N	3788	18N02J24H10T	5294	18N02J25E01G
777	18N02J25E17R	2283	18N02J25E11I	3789	18N02J24H10N	5295	18N02J25E21X
778	18N02J25E17G	2284	18N02J25E01Y	3790	18N02J24H15U	5296	18N02J25E21S
779	18N02J25E12G	2285	18N02J25A21Y	3791	18N02J24H15P	5297	18N02J25E21C
780	18N02J25E07L	2286	18N02J25A21T	3792	18N02J24D25Z	5298	18N02J25E06H
781	18N02J25A17R	2287	18N02J25E11P	3793	18N02J24D25U	5299	18N02J25E01X
782	18N02J25E17D	2288	18N02J25E11J	3794	18N02J25E11V	5300	18N02J25E01S
783	18N02J25E12X	2289	18N02J25E06P	3795	18N02J25E11F	5301	18N02J25A21M
784	18N02J25E02Y	2290	18N02J25E06E	3796	18N02J25E01K	5302	18N02J25E16T
785	18N02J25A22H	2291	18N02J25E01E	3797	18N02J25E21R	5303	18N02J25E06T
786	18N02J25A17C	2292	18N02J25E17K	3798	18N02J25E16R	5304	18N02J25A21I
787	18N02J25E07P	2293	18N02J25E12V	3799	18N02J25E01B	5305	18N02J25A16Y
788	18N02J25E02E	2294	18N02J25E12Q	3800	18N02J25A21L	5306	18N02J25E21P





GOBERNACIÓN DE ANTIOQUIA



789	18N02J25A22Z	2295	18N02J25E02V	3801	18N02J25E16H	5307	18N02J25E01Z
790	18N02J25A22U	2296	18N02J25E02Q	3802	18N02J25E11S	5308	18N02J25E01U
791	18N02J25A17P	2297	18N02J25E12L	3803	18N02J25E06M	5309	18N02J25A21U
792	18N02J25E23Q	2298	18N02J25A22B	3804	18N02J25E01H	5310	18N02J25E02K
793	18N02J25E18V	2299	18N02J25A17L	3805	18N02J25I01D	5311	18N02J25E02F
794	18N02J25E13V	2300	18N02J25E22I	3806	18N02J25E11D	5312	18N02J25A22V
795	18N02J25A23K	2301	18N02J25E17X	3807	18N02J25E01T	5313	18N02J25E02L
796	18N02J25I03B	2302	18N02J25E07X	3808	18N02J25I01E	5314	18N02J25A22W
797	18N02J25E23L	2303	18N02J25E07T	3809	18N02J25E21U	5315	18N02J25A17W
798	18N02J25E18R	2304	18N02J25E07C	3810	18N02J25E16Z	5316	18N02J25A17G
799	18N02J25E13L	2305	18N02J25E02S	3811	18N02J25E06J	5317	18N02J25E22T
800	18N02J25E08B	2306	18N02J25A22I	3812	18N02J25E17A	5318	18N02J25E22N
801	18N02J25E03G	2307	18N02J25A22D	3813	18N02J25E22W	5319	18N02J25E17T
802	18N02J25A23W	2308	18N02J25A17T	3814	18N02J25E22R	5320	18N02J25E17M
803	18N02J25A23L	2309	18N02J25E22Z	3815	18N02J25E17B	5321	18N02J25E17N
804	18N02J25A18G	2310	18N02J25E22E	3816	18N02J25E07B	5322	18N02J25E07Y
805	18N02J25A13G	2311	18N02J25E17P	3817	18N02J25E02R	5323	18N02J25E07I
806	18N02J25E23C	2312	18N02J25E12J	3818	18N02J25A22G	5324	18N02J25A22X
807	18N02J25E13X	2313	18N02J25E07Z	3819	18N02J25I02D	5325	18N02J25A22N
808	18N02J25E13C	2314	18N02J25A22P	3820	18N02J25E22Y	5326	18N02J25A17M
809	18N02J25E23N	2315	18N02J25E23V	3821	18N02J25E22C	5327	18N02J25A12Y
810	18N02J25E18Y	2316	18N02J25E23F	3822	18N02J25E22D	5328	18N02J25E17Z
811	18N02J25E08T	2317	18N02J25E18A	3823	18N02J25E12S	5329	18N02J25E12P
812	18N02J25E08N	2318	18N02J25E08K	3824	18N02J25E12C	5330	18N02J25E07U
813	18N02J25E08I	2319	18N02J25E03F	3825	18N02J25E07S	5331	18N02J25E07E
814	18N02J25A18Y	2320	18N02J25A23V	3826	18N02J25E07N	5332	18N02J25E02Z
815	18N02J25A08Y	2321	18N02J25A18V	3827	18N02J25E07D	5333	18N02J25E02J
816	18N02J25E23Z	2322	18N02J25E18W	3828	18N02J25E02I	5334	18N02J25A17E
817	18N02J25E18Z	2323	18N02J25E13B	3829	18N02J25A22T	5335	18N02J25A23Q
818	18N02J25E18E	2324	18N02J25E08L	3830	18N02J25A17S	5336	18N02J25A18F
819	18N02J25E13U	2325	18N02J25A23R	3831	18N02J25E17J	5337	18N02J25E08R
820	18N02J25E08J	2326	18N02J25A18L	3832	18N02J25E07J	5338	18N02J25E03W
821	18N02J25E03Z	2327	18N02J25E08M	3833	18N02J25E02P	5339	18N02J25E03R
822	18N02J25A23U	2328	18N02J25A13S	3834	18N02J25I03A	5340	18N02J25E18M
823	18N02J25A23P	2329	18N02J25E23T	3835	18N02J25E18K	5341	18N02J25E13H
824	18N02J25E19Q	2330	18N02J25E23D	3836	18N02J25E08Q	5342	18N02J25E08C
825	18N02J25E09A	2331	18N02J25E18T	3837	18N02J25E08F	5343	18N02J25A18H





GOBERNACIÓN DE ANTIOQUIA



UNIDOS

826	18N02J25E04V	2332	18N02J25E18N	3838	18N02J25E03V	5344	18N02J25I03D
827	18N02J25A24Q	2333	18N02J25A23I	3839	18N02J25A18Q	5345	18N02J25E13I
828	18N02J25A09Q	2334	18N02J25A18T	3840	18N02J25E23B	5346	18N02J25E08D
829	18N02J25I04B	2335	18N02J25A13N	3841	18N02J25E18B	5347	18N02J25A23Y
830	18N02J25E14W	2336	18N02J25E23U	3842	18N02J25A23G	5348	18N02J25A23T
831	18N02J25E14R	2337	18N02J25E23E	3843	18N02J25A13L	5349	18N02J25A18N
832	18N02J25E09W	2338	18N02J25E18U	3844	18N02J25I03C	5350	18N02J25A18I
833	18N02J25E09L	2339	18N02J25E03J	3845	18N02J25E23S	5351	18N02J25A13I
834	18N02J25A24R	2340	18N02J25A18P	3846	18N02J25E18S	5352	18N02J25E23J
835	18N02J25A19G	2341	18N02J25A13E	3847	18N02J25E18H	5353	18N02J25E08U
836	18N02J25A14W	2342	18N02J25E24V	3848	18N02J25E08X	5354	18N02J25E03E
837	18N02J25A14R	2343	18N02J25E19F	3849	18N02J25E08H	5355	18N02J25A13J
838	18N02J25A09R	2344	18N02J25E19A	3850	18N02J25E03C	5356	18N02J25A08P
839	18N02J25E19X	2345	18N02J25E09K	3851	18N02J25A18X	5357	18N02J25E14K
840	18N02J25A24X	2346	18N02J25E04Q	3852	18N02J25E23Y	5358	18N02J25E14F
841	18N02J25A14H	2347	18N02J25E04K	3853	18N02J25E18I	5359	18N02J25E09F
842	18N02J25E04D	2348	18N02J25A19A	3854	18N02J25A23D	5360	18N02J25A24K
843	18N02J25A24Z	2349	18N02J25A09V	3855	18N02J25A13Y	5361	18N02J25A14V
844	18N02J25A19N	2350	18N02J25A09K	3856	18N02J25E13P	5362	18N02J25E14L
845	18N02J25A14Z	2351	18N02J25E09G	3857	18N02J25A18Z	5363	18N02J25A19W
846	18N02J25A14N	2352	18N02J25A19B	3858	18N02J25A18U	5364	18N02J25A19R
847	18N02J25A14P	2353	18N02J25E14C	3859	18N02J25A13P	5365	18N02J25A14B
848	18N02J25A09Z	2354	18N02J25E09S	3860	18N02J25A08Z	5366	18N02J25A09L
849	18N02J25A09N	2355	18N02J25E04H	3861	18N02J25E24A	5367	18N02J25E24S
850	18N02J25A20V	2356	18N02J25A24S	3862	18N02J25E19K	5368	18N02J25E19M
851	18N02J25A15A	2357	18N02J25A24M	3863	18N02J25E14V	5369	18N02J25E14X
852	18N02J25A25B	2358	18N02J25A14X	3864	18N02J25A19V	5370	18N02J25E09X
853	18N02J25A15R	2359	18N02J25E09D	3865	18N02J25A14F	5371	18N02J25A19S
854	18N02J25A10R	2360	18N02J25E04Y	3866	18N02J25E24B	5372	18N02J25A19M
855	18N02J25A10L	2361	18N02J25E04I	3867	18N02J25E19R	5373	18N02J25A19H
856	18N02J25A05B	2362	18N02J25A24Y	3868	18N02J25E19G	5374	18N02J25E19I
857	18N02J25A20X	2363	18N02J25A14D	3869	18N02J25E09R	5375	18N02J25E14Y
858	18N02J25A15H	2364	18N02J25A09T	3870	18N02J25E24H	5376	18N02J25E09N
859	18N02J25A10M	2365	18N02J25A09P	3871	18N02J25E19C	5377	18N02J25A24N
860	18N02J25A05C	2366	18N02J25A09J	3872	18N02J25E09H	5378	18N02J25A15K
861	18N02J25A25Y	2367	18N02J25A05V	3873	18N02J25E04S	5379	18N02J25A10A
862	18N02J25A25N	2368	18N02J25A25W	3874	18N02J25A14S	5380	18N02J25A25R





GOBERNACIÓN DE ANTIOQUIA



UNIDOS

863	18N02J25A25D	2369	18N02J25A10W	3875	18N02J25A14M	5381	18N02J25A20R
864	18N02J25A10Y	2370	18N02J25A10G	3876	18N02J25E24D	5382	18N02J25A20G
865	18N02J25A10T	2371	18N02J25A05L	3877	18N02J25E14N	5383	18N02J25A15G
866	18N02J25A10I	2372	18N02J25A05G	3878	18N02J25E14D	5384	18N02J25A05W
867	18N02J25A15P	2373	18N02J25A25C	3879	18N02J25A24D	5385	18N02J25A25X
868	18N02J25A05U	2374	18N02J25A15S	3880	18N02J25A19U	5386	18N02J25A10S
869	18N02J25A05J	2375	18N02J25A05X	3881	18N02J25A19P	5387	18N02J25A10C
870	18N02J20M25U	2376	18N02J25A05H	3882	18N02J25A14Y	5388	18N02J20M25X
871	18N02J25B11K	2377	18N02J25A15T	3883	18N02J25A04U	5389	18N02J25A20Y
872	18N02J25B06Q	2378	18N02J25A05Y	3884	18N02J25A25K	5390	18N02J25A15I
873	18N02J25B01V	2379	18N02J25A05I	3885	18N02J25A20K	5391	18N02J25A10N
874	18N02J25B01Q	2380	18N02J25A20J	3886	18N02J25A15F	5392	18N02J20M25Y
875	18N02J20N21F	2381	18N02J25A15J	3887	18N02J25A10V	5393	18N02J25A25E
876	18N02J25B21L	2382	18N02J25A10U	3888	18N02J25A10Q	5394	18N02J25A20E
877	18N02J25B01W	2383	18N02J25A10E	3889	18N02J25A20W	5395	18N02J25A05P
878	18N02J25B01L	2384	18N02J25B21Q	3890	18N02J25A20H	5396	18N02J25B21F
879	18N02J25B21H	2385	18N02J25B01K	3891	18N02J25A05M	5397	18N02J20N21K
880	18N02J25B16C	2386	18N02J25B01F	3892	18N02J25A15D	5398	18N02J25B21R
881	18N02J20N21M	2387	18N02J25B01A	3893	18N02J25A05N	5399	18N02J25B21B
882	18N02J25B22Q	2388	18N02J25B21W	3894	18N02J25A25U	5400	18N02J25B16B
883	18N02J25B17Q	2389	18N02J25B21G	3895	18N02J25A25J	5401	18N02J25B11R
884	18N02J25B17F	2390	18N02J25B06L	3896	18N02J25A15Z	5402	18N02J25B01G
885	18N02J25B11U	2391	18N02J25B06G	3897	18N02J25A10Z	5403	18N02J25B21X
886	18N02J25B06Z	2392	18N02J25B16S	3898	18N02J25B11A	5404	18N02J25B21C
887	18N02J25B06J	2393	18N02J25B11C	3899	18N02J25B06F	5405	18N02J25B11H
888	18N02J25B07A	2394	18N02J25B01S	3900	18N02J25B06A	5406	18N02J25B06S
889	18N02J25B02A	2395	18N02J25B11N	3901	18N02J25B06X	5407	18N02J25B06H
890	18N02J20N21U	2396	18N02J25B11I	3902	18N02J25B06C	5408	18N02J25B01M
891	18N02J25B17G	2397	18N02J25B01I	3903	18N02J25B01C	5409	18N02J25B01H
892	18N02J25B17B	2398	18N02J25B22V	3904	18N02J25B21N	5410	18N02J25B16D
893	18N02J25B12G	2399	18N02J25B21P	3905	18N02J25B11Y	5411	18N02J20N21Y
894	18N02J25B12B	2400	18N02J25B22K	3906	18N02J25B11D	5412	18N02J20N21I
895	18N02J25B07G	2401	18N02J25B16P	3907	18N02J25B21U	5413	18N02J25B21Z
896	18N02J25B02G	2402	18N02J25B17A	3908	18N02J25B21J	5414	18N02J25B21E
897	18N02J20N22R	2403	18N02J25B12V	3909	18N02J25B17V	5415	18N02J25B16U
898	18N02J25B22M	2404	18N02J25B12A	3910	18N02J20N21Z	5416	18N02J25B11J
899	18N02J25B12M	2405	18N02J25B07V	3911	18N02J25B22L	5417	18N02J25B07F





GOBERNACIÓN DE ANTIOQUIA



UNIDOS

900	18N02J25B12C	2406	18N02J25B02Q	3912	18N02J25B22G	5418	18N02J25B01Z
901	18N02J25B07X	2407	18N02J25B01E	3913	18N02J25B17W	5419	18N02J25B22R
902	18N02J25B07H	2408	18N02J25B22S	3914	18N02J25B07L	5420	18N02J25B12R
903	18N02J25B02M	2409	18N02J25B12X	3915	18N02J20N22M	5421	18N02J25B02L
904	18N02J20N22S	2410	18N02J25B12H	3916	18N02J25B17Y	5422	18N02J20N22G
905	18N02J25B22Y	2411	18N02J25B07C	3917	18N02J25B17T	5423	18N02J25B02X
906	18N02J25B22D	2412	18N02J25B02T	3918	18N02J25B12E	5424	18N02J25B02S
907	18N02J25B17D	2413	18N02J20N22I	3919	18N02J25B02E	5425	18N02J25B02C
908	18N02J25B22P	2414	18N02J25B22U	3920	18N02J20N22Z	5426	18N02J25B12I
909	18N02J25B17U	2415	18N02J25B22E	3921	18N02J25B13K	5427	18N02J25B02I
910	18N02J25B07U	2416	18N02J25B17Z	3922	18N02J25B08V	5428	18N02J25B12P
911	18N02J25B07P	2417	18N02J25B07E	3923	18N02J25B03V	5429	18N02J20N22U
912	18N02J25B23V	2418	18N02J20N22J	3924	18N02J25B03K	5430	18N02J25B08K
913	18N02J25B18A	2419	18N02J25B23A	3925	18N02J25B03F	5431	18N02J20N23Q
914	18N02J25B13A	2420	18N02J25B18V	3926	18N02J25B23W	5432	18N02J25B23G
915	18N02J25B03A	2421	18N02J25B03Q	3927	18N02J25B13G	5433	18N02J25B08L
916	18N02J20N23K	2422	18N02J25B18L	3928	18N02J25B08G	5434	18N02J25B08B
917	18N02J25B23R	2423	18N02J25B18B	3929	18N02J25B03R	5435	18N02J25B03W
918	18N02J25B18W	2424	18N02J25B13B	3930	18N02J25B23X	5436	18N02J20N23L
919	18N02J25B03B	2425	18N02J25B03L	3931	18N02J25B23H	5437	18N02J25B23C
920	18N02J25B18S	2426	18N02J20N23R	3932	18N02J20N23X	5438	18N02J25B03S
921	18N02J25B18H	2427	18N02J25B13X	3933	18N02J25B23Y	5439	18N02J25B03M
922	18N02J20N23M	2428	18N02J25B13H	3934	18N02J25B23N	5440	18N02J25B03H
923	18N02J20N23H	2429	18N02J25B13C	3935	18N02J25B18T	5441	18N02J25B23T
924	18N02J25B18N	2430	18N02J25B08X	3936	18N02J25B08Y	5442	18N02J25B13D
925	18N02J25B13N	2431	18N02J25B08C	3937	18N02J25B03N	5443	18N02J25B23J
926	18N02J25B08I	2432	18N02J25B23D	3938	18N02J20N23Y	5444	18N02J25B18E
927	18N02J25B03I	2433	18N02J25B18D	3939	18N02J25B23U	5445	18N02J25B24Q
928	18N02J25B18J	2434	18N02J25B13I	3940	18N02J25B23E	5446	18N02J25B24L
929	18N02J25B08U	2435	18N02J25B08D	3941	18N02J25B18Z	5447	18N02J25B24B
930	18N02J20N23Z	2436	18N02J25B03D	3942	18N02J25B18U	5448	18N02J25B14L
931	18N02J25B24R	2437	18N02J25B23Z	3943	18N02J25B08E	5449	18N02J25B09V
932	18N02J25B24K	2438	18N02J25B23P	3944	18N02J25B03U	5450	18N02J25B09W
933	18N02J25B14B	2439	18N02J25B13U	3945	18N02J25B24V	5451	18N02J25B04G
934	18N02J25B09A	2440	18N02J25B08J	3946	18N02J25B19V	5452	18N02J20N24Q
935	18N02J25B04Q	2441	18N02J25B03E	3947	18N02J25B14Q	5453	18N02J25B14X
936	18N02J25B04F	2442	18N02J25B24A	3948	18N02J25B09Q	5454	18N02J25B09C





GOBERNACIÓN DE ANTIOQUIA



UNIDOS

937	18N02J20N24R	2443	18N02J25B14V	3949	18N02J25B09G	5455	18N02J20N24M
938	18N02J25B24S	2444	18N02J25B14W	3950	18N02J25B04W	5456	18N02J25B04N
939	18N02J25B09X	2445	18N02J25B09R	3951	18N02J25B04R	5457	18N02J25B19P
940	18N02J25B04C	2446	18N02J25B09K	3952	18N02J20N24L	5458	18N02J25B19E
941	18N02J20N24X	2447	18N02J25B09L	3953	18N02J25B24C	5459	18N02J25B09U
942	18N02J25B19T	2448	18N02J25B09B	3954	18N02J25B19X	5460	18N02J25B04J
943	18N02J25B09I	2449	18N02J25B04L	3955	18N02J25B14S	5461	18N02J25B04E
944	18N02J25B09D	2450	18N02J20N24W	3956	18N02J25B14H	5462	18N02J25B25Q
945	18N02J20N24N	2451	18N02J20N24K	3957	18N02J25B04X	5463	18N02J25B10K
946	18N02J25B24Z	2452	18N02J20N24G	3958	18N02J25B19N	5464	18N02J25B05A
947	18N02J25B24J	2453	18N02J25B14M	3959	18N02J25B09N	5465	18N02J25B25R
948	18N02J25B24E	2454	18N02J25B14C	3960	18N02J25B04T	5466	18N02J25B05W
949	18N02J25B14Z	2455	18N02J25B09M	3961	18N02J25B19U	5467	18N02J25B05B
950	18N02J25B09P	2456	18N02J20N24S	3962	18N02J25B14U	5468	18N02J20N25L
951	18N02J20N24U	2457	18N02J25B24D	3963	18N02J25B14E	5469	18N02J25B10C
952	18N02J25B25F	2458	18N02J25B19D	3964	18N02J25B09Z	5470	18N02J25B15Y
953	18N02J25B20Q	2459	18N02J25B14Y	3965	18N02J20N24P	5471	18N02J25B15N
954	18N02J25B15A	2460	18N02J25B04Y	3966	18N02J25B25V	5472	18N02J25B10Y
955	18N02J25B10F	2461	18N02J25B14J	3967	18N02J25B25K	5473	18N02J25B05P
956	18N02J25B05K	2462	18N02J25B09E	3968	18N02J25B20K	5474	18N02J20N25U
957	18N02J25B25L	2463	18N02J25B04P	3969	18N02J25B15Q	5475	18N02J25C21F
958	18N02J25B20L	2464	18N02J25B25W	3970	18N02J20N25K	5476	18N02J25C11V
959	18N02J25B15L	2465	18N02J25B25G	3971	18N02J20N25F	5477	18N02J25C11A
960	18N02J25B10W	2466	18N02J25B25B	3972	18N02J25B15R	5478	18N02J25C06A
961	18N02J25B25M	2467	18N02J25B15W	3973	18N02J20N25W	5479	18N02J25C01A
962	18N02J25B15M	2468	18N02J25B10L	3974	18N02J25B05M	5480	18N02J20P21Q
963	18N02J25B05S	2469	18N02J25B05G	3975	18N02J20N25S	5481	18N02J25C21R
964	18N02J25B15I	2470	18N02J20N25R	3976	18N02J25B20Y	5482	18N02J25C21L
965	18N02J25B05T	2471	18N02J25B20S	3977	18N02J25B10N	5483	18N02J25C11L
966	18N02J25B25Z	2472	18N02J25B10H	3978	18N02J25B10D	5484	18N02J25C11G
967	18N02J25B15E	2473	18N02J20N25X	3979	18N02J25B15U	5485	18N02J25C01C
968	18N02J25B10P	2474	18N02J25B25D	3980	18N02J25C21A	5486	18N02J20P21R
969	18N02J25B05U	2475	18N02J25B05Y	3981	18N02J25C16V	5487	18N02J25C21I
970	18N02J25C06K	2476	18N02J25B05N	3982	18N02J25C16X	5488	18N02J25C16D
971	18N02J25C01K	2477	18N02J20N25T	3983	18N02J25C16C	5489	18N02J25C11Y
972	18N02J20P21F	2478	18N02J20N25N	3984	18N02J25C11C	5490	18N02J25C21U
973	18N02J25C21X	2479	18N02J25B25U	3985	18N02J25C06M	5491	18N02J25C01Z





GOBERNACIÓN DE ANTIOQUIA



UNIDOS

974	18N02J25C06B	2480	18N02J25B20E	3986	18N02J25C01W	5492	18N02J20P21Z
975	18N02J25C06C	2481	18N02J25B10J	3987	18N02J20P21L	5493	18N02J25C12Q
976	18N02J25C01R	2482	18N02J25B05Z	3988	18N02J25C16I	5494	18N02J25C07K
977	18N02J25C11D	2483	18N02J25B05E	3989	18N02J25C06N	5495	18N02J25C02A
978	18N02J25C01Y	2484	18N02J25C16Q	3990	18N02J20P21N	5496	18N02J25C22W
979	18N02J25C01D	2485	18N02J25C16A	3991	18N02J25C21Z	5497	18N02J25C22G
980	18N02J20P21Y	2486	18N02J25C11Q	3992	18N02J25C01U	5498	18N02J25C17G
981	18N02J25C16E	2487	18N02J25C11K	3993	18N02J25C01J	5499	18N02J25C07L
982	18N02J25C06P	2488	18N02J25C21W	3994	18N02J25C01E	5500	18N02J25C07G
983	18N02J25C06E	2489	18N02J25C21S	3995	18N02J20P21J	5501	18N02J25C22X
984	18N02J25C01P	2490	18N02J25C21C	3996	18N02J25C22V	5502	18N02J25C02H
985	18N02J20P21P	2491	18N02J25C16W	3997	18N02J25C17Q	5503	18N02J20P22S
986	18N02J25C22K	2492	18N02J25C16L	3998	18N02J25C12V	5504	18N02J20P22H
987	18N02J25C22A	2493	18N02J25C16B	3999	18N02J20P22V	5505	18N02J25C22Y
988	18N02J25C17F	2494	18N02J25C11M	4000	18N02J25C07R	5506	18N02J25C07I
989	18N02J25C07F	2495	18N02J25C01G	4001	18N02J25C12C	5507	18N02J25C17Z
990	18N02J20P22Q	2496	18N02J20P21S	4002	18N02J25C07X	5508	18N02J25C12J
991	18N02J25C22R	2497	18N02J25C11N	4003	18N02J25C02C	5509	18N02J25C02J
992	18N02J25C17B	2498	18N02J25C06Y	4004	18N02J20P22X	5510	18N02J25C18V
993	18N02J25C07C	2499	18N02J25C06T	4005	18N02J25C12N	5511	18N02J25C08F
994	18N02J25C17T	2500	18N02J20P21T	4006	18N02J25C12I	5512	18N02J25C18W
995	18N02J25C17D	2501	18N02J25C16U	4007	18N02J25C02T	5513	18N02J25C18R
996	18N02J25C07Y	2502	18N02J25C16P	4008	18N02J25C07E	5514	18N02J25C18G
997	18N02J25C07D	2503	18N02J25C06J	4009	18N02J25C02U	5515	18N02J25C13W
998	18N02J25C17P	2504	18N02J25C12F	4010	18N02J25C18K	5516	18N02J25C03R
999	18N02J25C12U	2505	18N02J25C12A	4011	18N02J25C13V	5517	18N02J25C03L
1000	18N02J25C07P	2506	18N02J25C07V	4012	18N02J25C13Q	5518	18N02J25C23C
1001	18N02J25C02P	2507	18N02J25C02V	4013	18N02J25C13K	5519	18N02J25C23D
1002	18N02J25C23K	2508	18N02J25C17R	4014	18N02J25C08K	5520	18N02J25C18M
1003	18N02J25C18A	2509	18N02J25C17L	4015	18N02J25C23R	5521	18N02J25C08M
1004	18N02J25C03V	2510	18N02J25C07B	4016	18N02J25C23L	5522	18N02J25C08H
1005	18N02J25C03K	2511	18N02J25C02R	4017	18N02J25C13L	5523	18N02J25C03T
1006	18N02J25C23W	2512	18N02J25C02L	4018	18N02J25C08W	5524	18N02J25C03H
1007	18N02J25C23G	2513	18N02J25C02B	4019	18N02J25C03G	5525	18N02J20P23Y
1008	18N02J25C18B	2514	18N02J20P22R	4020	18N02J20P23R	5526	18N02J20P23N
1009	18N02J25C08G	2515	18N02J20P22L	4021	18N02J25C18Y	5527	18N02J25K03J
1010	18N02J25C23H	2516	18N02J25C17X	4022	18N02J25C18H	5528	18N02J25K03E





GOBERNACIÓN DE ANTIOQUIA



UNIDOS

1011	18N02J25C18T	2517	18N02J25C17N	4023	18N02J25C18D	5529	18N02J25G13E
1012	18N02J25C13S	2518	18N02J25C02D	4024	18N02J25C03N	5530	18N02J25G08Z
1013	18N02J25C13M	2519	18N02J25C22Z	4025	18N02J25C03D	5531	18N02J25C08Z
1014	18N02J25C13N	2520	18N02J25C12Z	4026	18N02J25K08E	5532	18N02J25C03J
1015	18N02J25C13H	2521	18N02J25C12E	4027	18N02J25K03P	5533	18N02J25G24F
1016	18N02J25C13D	2522	18N02J25C07J	4028	18N02J25G23Z	5534	18N02J25G19V
1017	18N02J25C08N	2523	18N02J25C02E	4029	18N02J25G23E	5535	18N02J25G19K
1018	18N02J20P23X	2524	18N02J25C23V	4030	18N02J25G18Z	5536	18N02J25G09V
1019	18N02J20P23I	2525	18N02J25C23Q	4031	18N02J25G18J	5537	18N02J25G09Q
1020	18N02J25G08P	2526	18N02J25C23A	4032	18N02J25G13Z	5538	18N02J25G09F
1021	18N02J25C23Z	2527	18N02J25C13F	4033	18N02J25G03P	5539	18N02J25C19F
1022	18N02J25C23U	2528	18N02J25C08Q	4034	18N02J25C23E	5540	18N02J25C14Q
1023	18N02J25C13J	2529	18N02J20P23V	4035	18N02J25C18U	5541	18N02J25C14K
1024	18N02J20P23U	2530	18N02J20P23Q	4036	18N02J25C03U	5542	18N02J25C09F
1025	18N02J25K04A	2531	18N02J25C13R	4037	18N02J25K04K	5543	18N02J25C04V
1026	18N02J25C19Q	2532	18N02J25C03W	4038	18N02J25G19A	5544	18N02J20P24V
1027	18N02J25C09V	2533	18N02J25C23S	4039	18N02J25G09A	5545	18N02J25K09G
1028	18N02J20P24F	2534	18N02J25C23I	4040	18N02J25C14V	5546	18N02J25G24G
1029	18N02J25K09B	2535	18N02J25C18C	4041	18N02J25C09Q	5547	18N02J25G24B
1030	18N02J25G24W	2536	18N02J25C13I	4042	18N02J25C04A	5548	18N02J25C09G
1031	18N02J25G19W	2537	18N02J25C13C	4043	18N02J20P24K	5549	18N02J25C04W
1032	18N02J25G19R	2538	18N02J25C08T	4044	18N02J25K09L	5550	18N02J25K04X
1033	18N02J25G14R	2539	18N02J25C08I	4045	18N02J25G09W	5551	18N02J25G19H
1034	18N02J25G09R	2540	18N02J25C08D	4046	18N02J25G09L	5552	18N02J25G14S
1035	18N02J25G09B	2541	18N02J25C03X	4047	18N02J25C24G	5553	18N02J25G04X
1036	18N02J25G04G	2542	18N02J25C03C	4048	18N02J25C09R	5554	18N02J25G04M
1037	18N02J25C24L	2543	18N02J25K08J	4049	18N02J20P24W	5555	18N02J25C19M
1038	18N02J25C19L	2544	18N02J25K03Z	4050	18N02J20P24G	5556	18N02J25C14H
1039	18N02J25C14L	2545	18N02J25G23P	4051	18N02J25K09C	5557	18N02J25C09S
1040	18N02J25C14G	2546	18N02J25G03Z	4052	18N02J25K04S	5558	18N02J25C09H
1041	18N02J25C04R	2547	18N02J25C23P	4053	18N02J25K04M	5559	18N02J25C04S
1042	18N02J20P24L	2548	18N02J25C18J	4054	18N02J25K04C	5560	18N02J20P24X
1043	18N02J25K04H	2549	18N02J25C13Z	4055	18N02J25G24M	5561	18N02J25K09I
1044	18N02J25G19X	2550	18N02J25C03P	4056	18N02J25G24H	5562	18N02J25G24N
1045	18N02J25G19S	2551	18N02J20P23Z	4057	18N02J25G14X	5563	18N02J25G14N
1046	18N02J25G14M	2552	18N02J20P23P	4058	18N02J25G09C	5564	18N02J25G14I
1047	18N02J25C14S	2553	18N02J25K04V	4059	18N02J25G04S	5565	18N02J25G09Y





GOBERNACIÓN DE ANTIOQUIA



UNIDOS

1048	18N02J25C14C	2554	18N02J25G24Q	4060	18N02J25C19S	5566	18N02J25C24T
1049	18N02J25C04M	2555	18N02J25G14Q	4061	18N02J25C04X	5567	18N02J25C19T
1050	18N02J25C04H	2556	18N02J25G14K	4062	18N02J20P24M	5568	18N02J25C19D
1051	18N02J25G19Y	2557	18N02J25G04V	4063	18N02J25K04N	5569	18N02J25C14Y
1052	18N02J25G19T	2558	18N02J25G04Q	4064	18N02J25G24Y	5570	18N02J25C14T
1053	18N02J25G19D	2559	18N02J25C24V	4065	18N02J25G19N	5571	18N02J25K09E
1054	18N02J25G04Y	2560	18N02J25C24K	4066	18N02J25C24Y	5572	18N02J25K04U
1055	18N02J25C04I	2561	18N02J25C19K	4067	18N02J25C14N	5573	18N02J25G24J
1056	18N02J25G24P	2562	18N02J20P24Q	4068	18N02J25C09T	5574	18N02J25G14J
1057	18N02J25G09P	2563	18N02J25K04G	4069	18N02J20P24Y	5575	18N02J25G04E
1058	18N02J25G09J	2564	18N02J25K04B	4070	18N02J25G14P	5576	18N02J25C19Z
1059	18N02J25C24U	2565	18N02J25G19G	4071	18N02J25G04U	5577	18N02J25C19P
1060	18N02J25K10A	2566	18N02J25G14G	4072	18N02J25C14U	5578	18N02J25C19E
1061	18N02J25K05Q	2567	18N02J25C24B	4073	18N02J25C09U	5579	18N02J25C14J
1062	18N02J25G20V	2568	18N02J25C09L	4074	18N02J25C04P	5580	18N02J25C09P
1063	18N02J25G20A	2569	18N02J25C09B	4075	18N02J20P24U	5581	18N02J25C04U
1064	18N02J25G05Q	2570	18N02J25G24C	4076	18N02J25G10K	5582	18N02J25C04J
1065	18N02J25C25Q	2571	18N02J25G19M	4077	18N02J25G10F	5583	18N02J25G05F
1066	18N02J25C15F	2572	18N02J25G14C	4078	18N02J25C15K	5584	18N02J25K05W
1067	18N02J25C10K	2573	18N02J25G09X	4079	18N02J20P25K	5585	18N02J25K05R
1068	18N02J25C05V	2574	18N02J25G09H	4080	18N02J25G20W	5586	18N02J25K05G
1069	18N02J20P25F	2575	18N02J25G04H	4081	18N02J25G20R	5587	18N02J25G25R
1070	18N02J25G25L	2576	18N02J25C19H	4082	18N02J25G15G	5588	18N02J25G20B
1071	18N02J25G20L	2577	18N02J25C14M	4083	18N02J25G10L	5589	18N02J25G15W
1072	18N02J25G20G	2578	18N02J25C09X	4084	18N02J25G10G	5590	18N02J25C25L
1073	18N02J25G15B	2579	18N02J25C09M	4085	18N02J25G05L	5591	18N02J25C15G
1074	18N02J25G10B	2580	18N02J20P24H	4086	18N02J25C25R	5592	18N02J25C10G
1075	18N02J25G05R	2581	18N02J25K04I	4087	18N02J25C25B	5593	18N02J25K10M
1076	18N02J25G05G	2582	18N02J25G09N	4088	18N02J20P25W	5594	18N02J25K10C
1077	18N02J25C25G	2583	18N02J25C24I	4089	18N02J25K05H	5595	18N02J25K05X
1078	18N02J25C15L	2584	18N02J25C24D	4090	18N02J25G25C	5596	18N02J25G25H
1079	18N02J25C15B	2585	18N02J25C09Y	4091	18N02J25G15S	5597	18N02J25G20S
1080	18N02J25C05B	2586	18N02J25C04N	4092	18N02J25G05X	5598	18N02J25G20M
1081	18N02J20P25L	2587	18N02J20P24T	4093	18N02J25C15H	5599	18N02J25G20H
1082	18N02J20P25G	2588	18N02J20P24N	4094	18N02J25C05H	5600	18N02J25G10S
1083	18N02J25G25X	2589	18N02J25G19J	4095	18N02J25C05C	5601	18N02J25G05C
1084	18N02J25G25S	2590	18N02J25G09Z	4096	18N02J25K10J	5602	18N02J25C25S





GOBERNACIÓN DE ANTIOQUIA



1085	18N02J25G20X	2591	18N02J25G04Z	4097	18N02J25K05Z	5603	18N02J25C10S
1086	18N02J25C25X	2592	18N02J25G04P	4098	18N02J25K05N	5604	18N02J25C05X
1087	18N02J25C25M	2593	18N02J25C24Z	4099	18N02J25K05P	5605	18N02J25K05D
1088	18N02J25C15M	2594	18N02J25C24J	4100	18N02J25G15Y	5606	18N02J25G25Y
1089	18N02J25K10P	2595	18N02J25C14Z	4101	18N02J25G15Z	5607	18N02J25G25D
1090	18N02J25K05I	2596	18N02J25C14P	4102	18N02J25G10Z	5608	18N02J25G20P
1091	18N02J25K05J	2597	18N02J25C09Z	4103	18N02J25G10P	5609	18N02J25G20D
1092	18N02J25K05E	2598	18N02J20P24Z	4104	18N02J25G05Z	5610	18N02J25G15I
1093	18N02J25G25E	2599	18N02J25K10F	4105	18N02J25G05I	5611	18N02J25G15J
1094	18N02J25G15U	2600	18N02J25K05K	4106	18N02J25G05D	5612	18N02J25G10Y
1095	18N02J25G15D	2601	18N02J25K05F	4107	18N02J25C25P	5613	18N02J25G10J
1096	18N02J25G10T	2602	18N02J25G25K	4108	18N02J25C20U	5614	18N02J25G05N
1097	18N02J25C25N	2603	18N02J25G20F	4109	18N02J25C20J	5615	18N02J25G05U
1098	18N02J25C20D	2604	18N02J25G15A	4110	18N02J25C15Y	5616	18N02J25G05J
1099	18N02J25C15D	2605	18N02J25G10A	4111	18N02J25C15I	5617	18N02J25C25T
1100	18N02J25C10N	2606	18N02J25C25K	4112	18N02J25C10D	5618	18N02J25C20T
1101	18N02J25C05D	2607	18N02J25C25F	4113	18N02J20P25Z	5619	18N02J25C10T
1102	18N02J20P25N	2608	18N02J25C20K	4114	18N02J20P20U	5620	18N02J20P25I
1103	18N02J20P20T	2609	18N02J25C05A	4115	18N02J20P20D	5621	18N02J20P25J
1104	18N02J20P15I	2610	18N02J25G25B	4116	18N02J20P15N	5622	18N02J20P20I
1105	18N02J20P15J	2611	18N02J25G10W	4117	18N02J25L01V	5623	18N02J20P20E
1106	18N02J20P15E	2612	18N02J25G05W	4118	18N02J25H21Q	5624	18N02J20P15P
1107	18N02J20P10N	2613	18N02J25C20R	4119	18N02J25H16F	5625	18N02J20P10U
1108	18N02J20P10E	2614	18N02J25C15R	4120	18N02J20Q01Q	5626	18N02J20P10I
1109	18N02J20P05T	2615	18N02J25C10L	4121	18N02J25L06L	5627	18N02J20P05P
1110	18N02J25L06K	2616	18N02J25C05W	4122	18N02J25H06G	5628	18N02J25L01A
1111	18N02J25L01Q	2617	18N02J25C05R	4123	18N02J20Q21W	5629	18N02J25H21A
1112	18N02J25H21V	2618	18N02J25K05M	4124	18N02J20Q21L	5630	18N02J25H11V
1113	18N02J25H11K	2619	18N02J25G25M	4125	18N02J20Q16W	5631	18N02J25H06V
1114	18N02J25D21Q	2620	18N02J25G15X	4126	18N02J20Q11R	5632	18N02J25H06A
1115	18N02J25D21K	2621	18N02J25G10X	4127	18N02J20Q11L	5633	18N02J25H01K
1116	18N02J20Q21K	2622	18N02J25C20M	4128	18N02J25L01C	5634	18N02J25H01F
1117	18N02J20Q16F	2623	18N02J25C20C	4129	18N02J25H21M	5635	18N02J25D21F
1118	18N02J20Q06K	2624	18N02J25C05M	4130	18N02J25H16X	5636	18N02J25D16V
1119	18N02J25L01B	2625	18N02J25K05Y	4131	18N02J25H11S	5637	18N02J25D16Q
1120	18N02J25H21R	2626	18N02J25G25U	4132	18N02J25H11M	5638	18N02J25D16F
1121	18N02J25H16B	2627	18N02J25G25P	4133	18N02J25H11C	5639	18N02J20Q21A





GOBERNACIÓN DE ANTIOQUIA



UNIDOS

1122	18N02J25H11L	2628	18N02J25G25I	4134	18N02J25D21C	5640	18N02J20Q16Q
1123	18N02J25L06C	2629	18N02J25G15T	4135	18N02J25D16S	5641	18N02J20Q11K
1124	18N02J25L01S	2630	18N02J25G10N	4136	18N02J20Q21X	5642	18N02J20Q11F
1125	18N02J25H21X	2631	18N02J25C20Z	4137	18N02J20Q21H	5643	18N02J20Q06F
1126	18N02J25H11X	2632	18N02J25C20P	4138	18N02J20Q11H	5644	18N02J25L01L
1127	18N02J25H06X	2633	18N02J25C05T	4139	18N02J25L06N	5645	18N02J25D21B
1128	18N02J25H06S	2634	18N02J25C05N	4140	18N02J25H21T	5646	18N02J20Q06W
1129	18N02J25H01X	2635	18N02J25C05I	4141	18N02J25H21D	5647	18N02J20Q01L
1130	18N02J25D21S	2636	18N02J20P25U	4142	18N02J25H11Y	5648	18N02J25L01X
1131	18N02J25D16H	2637	18N02J20P25E	4143	18N02J25H01D	5649	18N02J25H21H
1132	18N02J20Q11S	2638	18N02J20P15D	4144	18N02J25D21D	5650	18N02J25H16S
1133	18N02J20Q06S	2639	18N02J20P05Z	4145	18N02J25D16N	5651	18N02J25H16M
1134	18N02J20Q01S	2640	18N02J25H11Q	4146	18N02J20Q16T	5652	18N02J25H16H
1135	18N02J25H21N	2641	18N02J25H06K	4147	18N02J20Q11T	5653	18N02J25H01S
1136	18N02J25H11T	2642	18N02J25H01Q	4148	18N02J20Q06N	5654	18N02J25D21X
1137	18N02J25H01Y	2643	18N02J25H01A	4149	18N02J20Q06I	5655	18N02J20Q01X
1138	18N02J25H01T	2644	18N02J20Q21Q	4150	18N02J20Q06D	5656	18N02J25H16T
1139	18N02J25D21T	2645	18N02J20Q16A	4151	18N02J25L01J	5657	18N02J25H11N
1140	18N02J20Q16N	2646	18N02J25L01W	4152	18N02J25D21P	5658	18N02J20Q21T
1141	18N02J20Q11D	2647	18N02J25L01R	4153	18N02J25D16U	5659	18N02J20Q16I
1142	18N02J25L06Z	2648	18N02J25L01G	4154	18N02J20Q16Z	5660	18N02J20Q11N
1143	18N02J25L06P	2649	18N02J25H16W	4155	18N02J20Q16U	5661	18N02J20Q06T
1144	18N02J25H16U	2650	18N02J25H11R	4156	18N02J25L07K	5662	18N02J25L01Z
1145	18N02J25H11E	2651	18N02J25H01L	4157	18N02J25H17Q	5663	18N02J25L01P
1146	18N02J25H06U	2652	18N02J25D16W	4158	18N02J25H02F	5664	18N02J25H21Z
1147	18N02J25D21E	2653	18N02J20Q21R	4159	18N02J20Q22A	5665	18N02J25H16Z
1148	18N02J25D16Z	2654	18N02J20Q21B	4160	18N02J20Q07K	5666	18N02J25H16P
1149	18N02J20Q06Z	2655	18N02J20Q16R	4161	18N02J20Q02Q	5667	18N02J25D16P
1150	18N02J20Q06J	2656	18N02J20Q06R	4162	18N02J25L07R	5668	18N02J20Q21Z
1151	18N02J20Q01P	2657	18N02J20Q01W	4163	18N02J25L07L	5669	18N02J20Q21P
1152	18N02J25L07Q	2658	18N02J25H21S	4164	18N02J25H17L	5670	18N02J20Q11Z
1153	18N02J25H22K	2659	18N02J25D16M	4165	18N02J25H02L	5671	18N02J20Q11P
1154	18N02J25H17V	2660	18N02J20Q11C	4166	18N02J25D22R	5672	18N02J20Q11J
1155	18N02J25H12V	2661	18N02J25H06T	4167	18N02J25D22L	5673	18N02J20Q11E
1156	18N02J25H07Q	2662	18N02J25D21N	4168	18N02J20Q22W	5674	18N02J20Q06E
1157	18N02J25H07F	2663	18N02J20Q11Y	4169	18N02J20Q17W	5675	18N02J20Q01U
1158	18N02J25D17Q	2664	18N02J20Q11I	4170	18N02J20Q17B	5676	18N02J25H17F





GOBERNACIÓN DE ANTIOQUIA



UNIDOS

1159	18N02J20Q12K	2665	18N02J20Q06Y	4171	18N02J25H12M	5677	18N02J25H07K
1160	18N02J20Q02V	2666	18N02J25H11Z	4172	18N02J25H12C	5678	18N02J20Q17V
1161	18N02J25H22W	2667	18N02J25H06P	4173	18N02J25H07H	5679	18N02J20Q07V
1162	18N02J25H12B	2668	18N02J25H01E	4174	18N02J20Q22M	5680	18N02J25L07G
1163	18N02J25H07L	2669	18N02J25D21J	4175	18N02J20Q22C	5681	18N02J25L02R
1164	18N02J25D17W	2670	18N02J20Q21E	4176	18N02J20Q07C	5682	18N02J25L02L
1165	18N02J20Q07W	2671	18N02J20Q06U	4177	18N02J25H12Y	5683	18N02J25L02B
1166	18N02J20Q07L	2672	18N02J20Q06P	4178	18N02J25D22Y	5684	18N02J25H12R
1167	18N02J20Q07G	2673	18N02J25L02Q	4179	18N02J25D17D	5685	18N02J25D17R
1168	18N02J25H12X	2674	18N02J25H22Q	4180	18N02J20Q12T	5686	18N02J20Q12G
1169	18N02J25H07C	2675	18N02J25H17A	4181	18N02J20Q07T	5687	18N02J20Q02L
1170	18N02J25H02X	2676	18N02J25H12Q	4182	18N02J25L03Q	5688	18N02J25L07C
1171	18N02J25D17M	2677	18N02J25D22F	4183	18N02J25L02J	5689	18N02J25L02X
1172	18N02J20Q17S	2678	18N02J25D17K	4184	18N02J25H22J	5690	18N02J25L02C
1173	18N02J20Q12X	2679	18N02J20Q17A	4185	18N02J25H18V	5691	18N02J25H22S
1174	18N02J25L07Y	2680	18N02J20Q12V	4186	18N02J25H18K	5692	18N02J25H22H
1175	18N02J25L02Y	2681	18N02J20Q07Q	4187	18N02J25H13Q	5693	18N02J25D22S
1176	18N02J25L02T	2682	18N02J25H17R	4188	18N02J25H12J	5694	18N02J25D17H
1177	18N02J25L02N	2683	18N02J25H17G	4189	18N02J25H02J	5695	18N02J25D12X
1178	18N02J25H22Y	2684	18N02J25H07R	4190	18N02J25H02E	5696	18N02J25D12S
1179	18N02J25H22I	2685	18N02J25H02G	4191	18N02J25D22Z	5697	18N02J20Q22S
1180	18N02J25H07N	2686	18N02J25D22G	4192	18N02J25D18V	5698	18N02J20Q12S
1181	18N02J25H02I	2687	18N02J25D17G	4193	18N02J25D17U	5699	18N02J20Q07H
1182	18N02J20Q22I	2688	18N02J20Q22R	4194	18N02J25D12Z	5700	18N02J20Q02X
1183	18N02J20Q17Y	2689	18N02J20Q17G	4195	18N02J20Q22U	5701	18N02J20Q02S
1184	18N02J20Q17N	2690	18N02J20Q12W	4196	18N02J20Q22P	5702	18N02J25L07N
1185	18N02J20Q07N	2691	18N02J20Q07B	4197	18N02J20Q18V	5703	18N02J25L02D
1186	18N02J20Q02N	2692	18N02J25L07S	4198	18N02J20Q18Q	5704	18N02J25H17N
1187	18N02J25L07P	2693	18N02J25L02H	4199	18N02J20Q12J	5705	18N02J25L07Z
1188	18N02J25H23V	2694	18N02J25H07S	4200	18N02J20Q13A	5706	18N02J25L03K
1189	18N02J25H22U	2695	18N02J25H07M	4201	18N02J25H23W	5707	18N02J25H23K
1190	18N02J25H22P	2696	18N02J25D22M	4202	18N02J25H23G	5708	18N02J25H23F
1191	18N02J25H17E	2697	18N02J25D22C	4203	18N02J25H18R	5709	18N02J25H23A
1192	18N02J25H12E	2698	18N02J25D17X	4204	18N02J25H08W	5710	18N02J25H17U
1193	18N02J25H08K	2699	18N02J20Q12H	4205	18N02J25D23W	5711	18N02J25H18F
1194	18N02J25H07E	2700	18N02J25L07T	4206	18N02J25D18B	5712	18N02J25H12U
1195	18N02J25H03V	2701	18N02J25H17I	4207	18N02J25D13W	5713	18N02J25H13V





GOBERNACIÓN DE ANTIOQUIA



UNIDOS

1196	18N02J25D23F	2702	18N02J25H12I	4208	18N02J20Q23B	5714	18N02J25H07U
1197	18N02J25D18Q	2703	18N02J25H02Y	4209	18N02J20Q13R	5715	18N02J25H07P
1198	18N02J25D18A	2704	18N02J25H02T	4210	18N02J20Q13L	5716	18N02J25H07J
1199	18N02J20Q12Z	2705	18N02J25D22T	4211	18N02J25H23X	5717	18N02J25H02Z
1200	18N02J20Q13Q	2706	18N02J25D12Y	4212	18N02J25H18S	5718	18N02J25H02P
1201	18N02J20Q13K	2707	18N02J25D12T	4213	18N02J25H18H	5719	18N02J25H03Q
1202	18N02J20Q13F	2708	18N02J20Q22T	4214	18N02J25H13X	5720	18N02J25D18F
1203	18N02J20Q07Z	2709	18N02J20Q12N	4215	18N02J25H08S	5721	18N02J25D13V
1204	18N02J20Q08A	2710	18N02J20Q07Y	4216	18N02J25H08M	5722	18N02J20Q17U
1205	18N02J20Q02U	2711	18N02J20Q02T	4217	18N02J25D23H	5723	18N02J20Q17J
1206	18N02J20Q02P	2712	18N02J25L02Z	4218	18N02J25D18X	5724	18N02J20Q17E
1207	18N02J25L03G	2713	18N02J25H18Q	4219	18N02J25D18H	5725	18N02J20Q03K
1208	18N02J25H18G	2714	18N02J25H18A	4220	18N02J20Q03S	5726	18N02J25H18W
1209	18N02J25H13B	2715	18N02J25H12Z	4221	18N02J25H23D	5727	18N02J25H13W
1210	18N02J25H08B	2716	18N02J25H13K	4222	18N02J25H18I	5728	18N02J25D18W
1211	18N02J25D23R	2717	18N02J25H08Q	4223	18N02J25H03N	5729	18N02J20Q08R
1212	18N02J20Q03L	2718	18N02J25H03K	4224	18N02J25D23Y	5730	18N02J20Q08L
1213	18N02J25L03S	2719	18N02J25D22P	4225	18N02J25D23N	5731	18N02J25L03M
1214	18N02J25D23S	2720	18N02J25D22J	4226	18N02J25D18I	5732	18N02J25L03C
1215	18N02J25D23M	2721	18N02J25D22E	4227	18N02J25D13N	5733	18N02J25H08C
1216	18N02J25D13M	2722	18N02J25D23A	4228	18N02J20Q13T	5734	18N02J25H03H
1217	18N02J20Q23M	2723	18N02J25D17J	4229	18N02J20Q13I	5735	18N02J25H03C
1218	18N02J20Q18M	2724	18N02J25D13Q	4230	18N02J25H23P	5736	18N02J25D18M
1219	18N02J20Q13M	2725	18N02J20Q12U	4231	18N02J25H18U	5737	18N02J25H13D
1220	18N02J20Q08H	2726	18N02J20Q08V	4232	18N02J25H08Z	5738	18N02J25H08Y
1221	18N02J20Q03X	2727	18N02J20Q07P	4233	18N02J25H08J	5739	18N02J25D13Y
1222	18N02J25L03I	2728	18N02J20Q07E	4234	18N02J25H03Z	5740	18N02J20Q18D
1223	18N02J25H13Y	2729	18N02J20Q02Z	4235	18N02J25H03U	5741	18N02J20Q08T
1224	18N02J25H08N	2730	18N02J25L03B	4236	18N02J25D18P	5742	18N02J20Q03N
1225	18N02J25H03Y	2731	18N02J25H23R	4237	18N02J20Q13Z	5743	18N02J25L03U
1226	18N02J25H03D	2732	18N02J25H18L	4238	18N02J20Q13U	5744	18N02J25H18Z
1227	18N02J20Q13D	2733	18N02J25H13R	4239	18N02J25H24A	5745	18N02J25H03P
1228	18N02J20Q08Y	2734	18N02J25H03R	4240	18N02J25H19V	5746	18N02J20Q08Z
1229	18N02J20Q03T	2735	18N02J25H03B	4241	18N02J25H14Q	5747	18N02J20Q03U
1230	18N02J25H13Z	2736	18N02J25D18R	4242	18N02J25H04Q	5748	18N02J25H24F
1231	18N02J25H13U	2737	18N02J25D18G	4243	18N02J25D14F	5749	18N02J25H09Q
1232	18N02J25D23U	2738	18N02J25D13R	4244	18N02J20Q14V	5750	18N02J25D19V





GOBERNACIÓN DE ANTIOQUIA



1233	18N02J20Q08U	2739	18N02J20Q13W	4245	18N02J20Q09Q	5751	18N02J25D19A
1234	18N02J20Q08P	2740	18N02J20Q13G	4246	18N02J25H09R	5752	18N02J25D14K
1235	18N02J20Q08J	2741	18N02J20Q13B	4247	18N02J25H04L	5753	18N02J20Q09K
1236	18N02J25L04V	2742	18N02J20Q03W	4248	18N02J25D24B	5754	18N02J25H14R
1237	18N02J25H19K	2743	18N02J25H18X	4249	18N02J25D09W	5755	18N02J25D24W
1238	18N02J25H14A	2744	18N02J25H18M	4250	18N02J20Q14R	5756	18N02J25D19B
1239	18N02J25H09K	2745	18N02J25H13C	4251	18N02J20Q09R	5757	18N02J20Q24B
1240	18N02J25H09A	2746	18N02J25H08H	4252	18N02J20Q04W	5758	18N02J20Q19G
1241	18N02J25H04V	2747	18N02J25H03M	4253	18N02J25H19C	5759	18N02J25H24C
1242	18N02J25D24K	2748	18N02J25D18S	4254	18N02J25D24C	5760	18N02J25D24M
1243	18N02J25D24F	2749	18N02J20Q18X	4255	18N02J25D14S	5761	18N02J25D19C
1244	18N02J20Q24F	2750	18N02J20Q08C	4256	18N02J25D09S	5762	18N02J25D14X
1245	18N02J20Q04K	2751	18N02J25L03T	4257	18N02J20Q19H	5763	18N02J20Q19C
1246	18N02J25H24W	2752	18N02J25H23Y	4258	18N02J20Q09M	5764	18N02J20Q14H
1247	18N02J25H24R	2753	18N02J25H18T	4259	18N02J20Q04S	5765	18N02J20Q09H
1248	18N02J25H24L	2754	18N02J25H13N	4260	18N02J25L04N	5766	18N02J20Q09C
1249	18N02J25H19L	2755	18N02J25D23I	4261	18N02J25H24I	5767	18N02J25H19Y
1250	18N02J25H14B	2756	18N02J25D23D	4262	18N02J25H19N	5768	18N02J25H19T
1251	18N02J25H09G	2757	18N02J20Q23D	4263	18N02J25H09N	5769	18N02J25H19I
1252	18N02J25H09B	2758	18N02J25H23J	4264	18N02J25D24I	5770	18N02J25H14I
1253	18N02J25H04W	2759	18N02J25H18J	4265	18N02J25D24D	5771	18N02J25H09D
1254	18N02J20Q19L	2760	18N02J25H13P	4266	18N02J25H24P	5772	18N02J25H04N
1255	18N02J20Q19B	2761	18N02J25H13E	4267	18N02J25H19E	5773	18N02J25D24T
1256	18N02J25L04M	2762	18N02J25H08E	4268	18N02J25H09P	5774	18N02J20Q19Y
1257	18N02J25H19X	2763	18N02J25D23P	4269	18N02J25D24P	5775	18N02J20Q19N
1258	18N02J25H19M	2764	18N02J25D23J	4270	18N02J20Q14U	5776	18N02J20Q19I
1259	18N02J25H14S	2765	18N02J25D18U	4271	18N02J20Q09U	5777	18N02J20Q04Y
1260	18N02J25H09S	2766	18N02J25D13U	4272	18N02J20Q04P	5778	18N02J25L04P
1261	18N02J25H09C	2767	18N02J25D13P	4273	18N02J25L05V	5779	18N02J25H24J
1262	18N02J25D24X	2768	18N02J25H04A	4274	18N02J25L05B	5780	18N02J25H24E
1263	18N02J25D14M	2769	18N02J25D24Q	4275	18N02J25H20L	5781	18N02J25H19U
1264	18N02J25D09X	2770	18N02J20Q19K	4276	18N02J25H15G	5782	18N02J25H09Z
1265	18N02J20Q14S	2771	18N02J20Q14Q	4277	18N02J25D25W	5783	18N02J25H09U
1266	18N02J20Q09X	2772	18N02J25L04G	4278	18N02J25D25R	5784	18N02J25D24U
1267	18N02J25L04I	2773	18N02J25H24B	4279	18N02J25D25F	5785	18N02J25D19U
1268	18N02J25L04D	2774	18N02J25H19R	4280	18N02J25D15G	5786	18N02J20Q19J
1269	18N02J25D14I	2775	18N02J25D24L	4281	18N02J25D15A	5787	18N02J20Q19E





GOBERNACIÓN DE ANTIOQUIA



1270	18N02J20Q19T	2776	18N02J25D14W	4282	18N02J20Q25R	5788	18N02J20Q14Z
1271	18N02J20Q14D	2777	18N02J20Q14W	4283	18N02J20Q20F	5789	18N02J20Q14J
1272	18N02J20Q09Y	2778	18N02J20Q14L	4284	18N02J20Q15G	5790	18N02J20Q09Z
1273	18N02J20Q09D	2779	18N02J20Q14G	4285	18N02J20Q10B	5791	18N02J20Q04U
1274	18N02J25L04Z	2780	18N02J20Q09W	4286	18N02J25H25H	5792	18N02J25H25R
1275	18N02J25L04J	2781	18N02J20Q04L	4287	18N02J25H20S	5793	18N02J25H25G
1276	18N02J25H24Z	2782	18N02J25H24S	4288	18N02J25H05X	5794	18N02J25H20K
1277	18N02J25H24U	2783	18N02J25H24M	4289	18N02J25D25H	5795	18N02J25H20G
1278	18N02J25H19Z	2784	18N02J25H19S	4290	18N02J25D20X	5796	18N02J25H20A
1279	18N02J25H14Z	2785	18N02J25H19H	4291	18N02J25D20H	5797	18N02J25H15W
1280	18N02J25H04E	2786	18N02J25H14X	4292	18N02J20Q25M	5798	18N02J25H15R
1281	18N02J25D19P	2787	18N02J25H09M	4293	18N02J20Q15S	5799	18N02J25H15F
1282	18N02J25D19E	2788	18N02J25H04S	4294	18N02J20Q15C	5800	18N02J25H15B
1283	18N02J25D14U	2789	18N02J25H04M	4295	18N02J20Q05X	5801	18N02J25H10R
1284	18N02J20Q19U	2790	18N02J20Q14X	4296	18N02J20Q05M	5802	18N02J25H05K
1285	18N02J20Q14E	2791	18N02J25H24Y	4297	18N02J25H10T	5803	18N02J25H05A
1286	18N02J20Q09E	2792	18N02J25H24D	4298	18N02J25H05Y	5804	18N02J25D20R
1287	18N02J25L05W	2793	18N02J25H14Y	4299	18N02J25D20Y	5805	18N02J25D15R
1288	18N02J25H25V	2794	18N02J25H14D	4300	18N02J25D20T	5806	18N02J25D15L
1289	18N02J25H25A	2795	18N02J25H09I	4301	18N02J20Q10I	5807	18N02J25D10K
1290	18N02J25H25B	2796	18N02J25D24Y	4302	18N02J25L05U	5808	18N02J25D05R
1291	18N02J25H15V	2797	18N02J25D14D	4303	18N02J25L05P	5809	18N02J20Q25V
1292	18N02J25H15Q	2798	18N02J25D09I	4304	18N02J25H20Z	5810	18N02J20Q25Q
1293	18N02J25H10F	2799	18N02J20Q19D	4305	18N02J25H05J	5811	18N02J20Q20G
1294	18N02J25H05L	2800	18N02J25H14J	4306	18N02J25D15P	5812	18N02J20Q20B
1295	18N02J25H05B	2801	18N02J25H04P	4307	18N02J25D10U	5813	18N02J20Q15Q
1296	18N02J25D20W	2802	18N02J25H04J	4308	18N02J25D05E	5814	18N02J20Q05V
1297	18N02J25D20L	2803	18N02J25D19Z	4309	18N02J20Q15P	5815	18N02J25L05S
1298	18N02J25D15B	2804	18N02J25D14Z	4310	18N02J20Q05Z	5816	18N02J25L05M
1299	18N02J25D10A	2805	18N02J25D14J	4311	18N02K21I01Q	5817	18N02J25H25X
1300	18N02J25D10B	2806	18N02J25D09E	4312	18N02K21I01K	5818	18N02J25H25S
1301	18N02J25D05K	2807	18N02J25D04U	4313	18N02K21I01F	5819	18N02J25H10S
1302	18N02J20Q20W	2808	18N02J25D04P	4314	18N02K21E21V	5820	18N02J25D25M
1303	18N02J20Q20L	2809	18N02J20Q14P	4315	18N02K21A21K	5821	18N02J25D15H
1304	18N02J20Q10A	2810	18N02J20Q09J	4316	18N02K21A16Q	5822	18N02J25D15C
1305	18N02J20Q05K	2811	18N02J20Q04Z	4317	18N02K21A01Q	5823	18N02J25D10S
1306	18N02J25H20M	2812	18N02J25L05F	4318	18N02K21A01F	5824	18N02J25D10H





GOBERNACIÓN DE ANTIOQUIA



UNIDOS

1307	18N02J25D15M	2813	18N02J25L05G	4319	18N02K21A01A	5825	18N02J20Q25C
1308	18N02J25D05X	2814	18N02J25L05A	4320	18N02K16M21K	5826	18N02J20Q20H
1309	18N02J25D05M	2815	18N02J25H20Q	4321	18N02K16M06K	5827	18N02J20Q15X
1310	18N02J20Q05S	2816	18N02J25H10Q	4322	18N02K16M01V	5828	18N02J25H10Y
1311	18N02J25H15T	2817	18N02J25H10A	4323	18N02K21E21L	5829	18N02J25H05D
1312	18N02J25D10D	2818	18N02J25H05F	4324	18N02K21E16G	5830	18N02J25D25D
1313	18N02J20Q25N	2819	18N02J25H05G	4325	18N02K21A06W	5831	18N02J25D10T
1314	18N02J20Q20T	2820	18N02J25D25B	4326	18N02K21A01R	5832	18N02J25D10I
1315	18N02J20Q10N	2821	18N02J25D20V	4327	18N02K16M21R	5833	18N02J25D05T
1316	18N02J25L05Z	2822	18N02J25D20G	4328	18N02K21E16M	5834	18N02J20Q20I
1317	18N02J25L05E	2823	18N02J25D20B	4329	18N02K21E11S	5835	18N02J25H20P
1318	18N02J25H20J	2824	18N02J25D15Q	4330	18N02K21E06X	5836	18N02J25H20E
1319	18N02J25H15Z	2825	18N02J25D10V	4331	18N02K21E06S	5837	18N02J25H10E
1320	18N02J25H15P	2826	18N02J25D10R	4332	18N02K21E01H	5838	18N02J25D25J
1321	18N02J25H05P	2827	18N02J25D10L	4333	18N02K21A21S	5839	18N02J20Q25Z
1322	18N02J25D25U	2828	18N02J25D05F	4334	18N02K21A21C	5840	18N02J20Q25P
1323	18N02J25D20P	2829	18N02J25D05A	4335	18N02K21A06X	5841	18N02J20Q10Z
1324	18N02J25D15Z	2830	18N02J20Q25G	4336	18N02K16M21S	5842	18N02J20Q10P
1325	18N02J25D10J	2831	18N02J20Q20K	4337	18N02K16M21M	5843	18N02K21I01V
1326	18N02J25D05Z	2832	18N02J20Q15V	4338	18N02K16M16M	5844	18N02K21I01A
1327	18N02J20Q25U	2833	18N02J20Q15W	4339	18N02K16M16H	5845	18N02K21E16Q
1328	18N02J20Q25J	2834	18N02J20Q15R	4340	18N02K21E21I	5846	18N02K21E11A
1329	18N02J20Q20U	2835	18N02J20Q10Q	4341	18N02K21E21D	5847	18N02K21E06Q
1330	18N02J20Q15U	2836	18N02J20Q10W	4342	18N02K21E16I	5848	18N02K21E06K
1331	18N02J20Q15E	2837	18N02J20Q10L	4343	18N02K21E01I	5849	18N02K21E01Q
1332	18N02K21E21Q	2838	18N02J25H10X	4344	18N02K21A11T	5850	18N02K21E01A
1333	18N02K21E21F	2839	18N02J25H05M	4345	18N02K21A11I	5851	18N02K21A21A
1334	18N02K21E11Q	2840	18N02J25D25S	4346	18N02K21A06N	5852	18N02K21A01K
1335	18N02K21E11K	2841	18N02J25D20M	4347	18N02K16M16D	5853	18N02K16M16V
1336	18N02K21E01V	2842	18N02J25D20C	4348	18N02K16M11I	5854	18N02K16M16A
1337	18N02K21A21Q	2843	18N02J25D05S	4349	18N02K16M06T	5855	18N02K21I01W
1338	18N02K21A16A	2844	18N02J20Q25X	4350	18N02K16M06D	5856	18N02K21E21B
1339	18N02K21A11Q	2845	18N02J20Q20C	4351	18N02K21E01P	5857	18N02K21E11B
1340	18N02K21A11K	2846	18N02J20Q15M	4352	18N02K21A21J	5858	18N02K21E01L
1341	18N02K21A11F	2847	18N02J25H25T	4353	18N02K21A16P	5859	18N02K21A11R
1342	18N02K21A06Q	2848	18N02J25H20D	4354	18N02K21A11U	5860	18N02K21A06B
1343	18N02K21A06A	2849	18N02J25H15Y	4355	18N02K21A11E	5861	18N02K16M21G





GOBERNACIÓN DE ANTIOQUIA



UNIDOS

1344	18N02K16M16K	2850	18N02J25H15I	4356	18N02K21A06Z	5862	18N02K16M11R
1345	18N02K16M11K	2851	18N02J25D20N	4357	18N02K21A06P	5863	18N02K16M11B
1346	18N02K21E21R	2852	18N02J25D20I	4358	18N02K16M01P	5864	18N02K16M06B
1347	18N02K21E16L	2853	18N02J25D15I	4359	18N02K21I02V	5865	18N02K21I01C
1348	18N02K21E11W	2854	18N02J20Q25T	4360	18N02K21I02F	5866	18N02K21E11X
1349	18N02K21A21R	2855	18N02J20Q25I	4361	18N02K21E17F	5867	18N02K21E01X
1350	18N02K21A16B	2856	18N02J20Q20D	4362	18N02K21A17F	5868	18N02K21E01M
1351	18N02K21A06L	2857	18N02J20Q05Y	4363	18N02K21A12K	5869	18N02K21A16H
1352	18N02K16M21L	2858	18N02J20Q05N	4364	18N02K21A07A	5870	18N02K21A06H
1353	18N02K21I01S	2859	18N02J25H25U	4365	18N02K21A02Q	5871	18N02K21A01H
1354	18N02K21E16C	2860	18N02J25H10J	4366	18N02K16M17Q	5872	18N02K16M21H
1355	18N02K21A16X	2861	18N02J25D25Z	4367	18N02K16M12Q	5873	18N02K16M16X
1356	18N02K16M06S	2862	18N02J25D20J	4368	18N02K21E22S	5874	18N02K16M16S
1357	18N02K21I01T	2863	18N02J20Q20P	4369	18N02K21E22C	5875	18N02K16M01S
1358	18N02K21I01N	2864	18N02J20Q15Z	4370	18N02K21E17B	5876	18N02K21I01Y
1359	18N02K21E16D	2865	18N02K21E16V	4371	18N02K21E17C	5877	18N02K21E16T
1360	18N02K21E06I	2866	18N02K21E16F	4372	18N02K21E12H	5878	18N02K21E11N
1361	18N02K21A16Y	2867	18N02K21E11V	4373	18N02K21E12C	5879	18N02K21E11I
1362	18N02K21A16T	2868	18N02K21E06F	4374	18N02K21E07W	5880	18N02K21E11D
1363	18N02K16M21N	2869	18N02K21E01K	4375	18N02K21E07G	5881	18N02K21A21Y
1364	18N02K16M21D	2870	18N02K21A06F	4376	18N02K21E02M	5882	18N02K21A21T
1365	18N02K16M16N	2871	18N02K16M21F	4377	18N02K21E02G	5883	18N02K21A11N
1366	18N02K16M16I	2872	18N02K16M21A	4378	18N02K21A17H	5884	18N02K21A06Y
1367	18N02K16M01Y	2873	18N02K16M11V	4379	18N02K21A07R	5885	18N02K21A01Y
1368	18N02K16M01T	2874	18N02K16M11Q	4380	18N02K21A07G	5886	18N02K16M21T
1369	18N02K16M01N	2875	18N02K16M06V	4381	18N02K21A02S	5887	18N02K16M16Y
1370	18N02K21E21E	2876	18N02K21E11G	4382	18N02K21A02G	5888	18N02K16M11T
1371	18N02K21E16Z	2877	18N02K21A21B	4383	18N02K21A02H	5889	18N02K16M11N
1372	18N02K21E11P	2878	18N02K21A16L	4384	18N02K16M22S	5890	18N02K16M11D
1373	18N02K21E01Z	2879	18N02K16M16W	4385	18N02K16M22G	5891	18N02K16M06I
1374	18N02K21E01U	2880	18N02K16M06W	4386	18N02K16M07X	5892	18N02K21I01Z
1375	18N02K21A21U	2881	18N02K21E21S	4387	18N02K16M07B	5893	18N02K21E11Z
1376	18N02K21A06E	2882	18N02K21E01S	4388	18N02K21I02N	5894	18N02K21E06Z
1377	18N02K21A01P	2883	18N02K21A21X	4389	18N02K21I02D	5895	18N02K21E06U
1378	18N02K16M21U	2884	18N02K21A06S	4390	18N02K21E17Y	5896	18N02K21E06P
1379	18N02K16M01Z	2885	18N02K16M16C	4391	18N02K21E17N	5897	18N02K21E06J
1380	18N02K21I02A	2886	18N02K16M11X	4392	18N02K21E12Y	5898	18N02K21E06E





GOBERNACIÓN DE ANTIOQUIA



UNIDOS

1381	18N02K21E22F	2887	18N02K16M06H	4393	18N02K21E07Y	5899	18N02K21A21P
1382	18N02K21E07V	2888	18N02K21E21N	4394	18N02K21E02Y	5900	18N02K21A16Z
1383	18N02K21E07F	2889	18N02K21E06T	4395	18N02K21E02N	5901	18N02K21A16E
1384	18N02K21E02Q	2890	18N02K21E01D	4396	18N02K21E02I	5902	18N02K16M21P
1385	18N02K21E02A	2891	18N02K21A21I	4397	18N02K21A22T	5903	18N02K16M21E
1386	18N02K21A22F	2892	18N02K21A16D	4398	18N02K21A22N	5904	18N02K16M11J
1387	18N02K21A17A	2893	18N02K21A06I	4399	18N02K21A17N	5905	18N02K16M01U
1388	18N02K21A07K	2894	18N02K21A01T	4400	18N02K16M22Y	5906	18N02K21E17V
1389	18N02K16M22K	2895	18N02K21A01N	4401	18N02K16M17T	5907	18N02K21E12A
1390	18N02K16M22A	2896	18N02K16M21I	4402	18N02K16M02T	5908	18N02K21A02A
1391	18N02K21I02L	2897	18N02K21I01P	4403	18N02K16M02N	5909	18N02K16M22Q
1392	18N02K21E22M	2898	18N02K21E16U	4404	18N02K21E22P	5910	18N02K16M22F
1393	18N02K21A22C	2899	18N02K21E16P	4405	18N02K21E22E	5911	18N02K16M17K
1394	18N02K21A17W	2900	18N02K21E11J	4406	18N02K21E12E	5912	18N02K16M17F
1395	18N02K21A12B	2901	18N02K21A21Z	4407	18N02K21A22P	5913	18N02K16M07V
1396	18N02K21A02X	2902	18N02K21A21E	4408	18N02K21A17U	5914	18N02K21I02W
1397	18N02K16M22M	2903	18N02K16M16U	4409	18N02K21A12P	5915	18N02K21I02X
1398	18N02K16M17R	2904	18N02K16M16P	4410	18N02K21A07P	5916	18N02K21I02R
1399	18N02K16M12L	2905	18N02K16M11U	4411	18N02K16M07Z	5917	18N02K21I02S
1400	18N02K16M12G	2906	18N02K16M11P	4412	18N02K16M02Z	5918	18N02K21I02M
1401	18N02K16M02X	2907	18N02K16M06P	4413	18N02K16M08Q	5919	18N02K21I02H
1402	18N02K16M02S	2908	18N02K16M06E	4414	18N02K16M18L	5920	18N02K21E22R
1403	18N02K16M02L	2909	18N02K21E17Q	4415	18N02K16M13B	5921	18N02K21E17W
1404	18N02K21E12I	2910	18N02K21E02V	4416	18N02K16M08G	5922	18N02K21E12M
1405	18N02K21E07T	2911	18N02K21E02F	4417	18N02K16M08B	5923	18N02K21E07H
1406	18N02K21A17Y	2912	18N02K21A12F	4418	18N02K16M18N	5924	18N02K21A22W
1407	18N02K21A17D	2913	18N02K21A12A	4419	18N02K16M19F	5925	18N02K21A17X
1408	18N02K21A07I	2914	18N02K16M07Q	4420	18N02K16M14A	5926	18N02K21A12S
1409	18N02K21A02T	2915	18N02K16M02Q	4421	18N02K16M09G	5927	18N02K21A12M
1410	18N02K16M07D	2916	18N02K21E22W	4422	18N02K16M04R	5928	18N02K21A12C
1411	18N02K21E17E	2917	18N02K21E17H	4423	18N02K16M04L	5929	18N02K21A02W
1412	18N02K21A02P	2918	18N02K21E07R	4424	18N02K16M19H	5930	18N02K16M17M
1413	18N02K21A02J	2919	18N02K21E07L	4425	18N02K16M14M	5931	18N02K16M17B
1414	18N02K16M17Z	2920	18N02K21E07B	4426	18N02K16M14H	5932	18N02K16M12W
1415	18N02K16M17U	2921	18N02K21E07C	4427	18N02K16M14D	5933	18N02K16M07H
1416	18N02K16M17E	2922	18N02K21A22X	4428	18N02K16M09X	5934	18N02K21I02Y
1417	18N02K16M12U	2923	18N02K21A22H	4429	18N02K16M04X	5935	18N02K21E22N





GOBERNACIÓN DE ANTIOQUIA



UNIDOS

1418	18N02K16M12P	2924	18N02K21A17S	4430	18N02K16M14P	5936	18N02K21E17I
1419	18N02K16M13K	2925	18N02K21A17L	4431	18N02K16M10K	5937	18N02K21A22I
1420	18N02K16M13A	2926	18N02K21A17G	4432	18N02K16M05L	5938	18N02K21A12N
1421	18N02K16M08V	2927	18N02K16M17S	4433	18N02K16M10X	5939	18N02K21A02Y
1422	18N02K16M03W	2928	18N02K16M17G	4434	18N02K16M10I	5940	18N02K16M22N
1423	18N02K16M18H	2929	18N02K16M12X	4435	18N02K16M10D	5941	18N02K16M17N
1424	18N02K16M18C	2930	18N02K16M12S	4436	18N02K16M10E	5942	18N02K16M07T
1425	18N02K16M08H	2931	18N02K16M07L	4437	18N02K16M05P	5943	18N02K21E12U
1426	18N02K16M08C	2932	18N02K16M02W	4438	18N02K16N16A	5944	18N02K21E12J
1427	18N02K16M13I	2933	18N02K21I02T	4439	18N02K16N06A	5945	18N02K21E07Z
1428	18N02K16M13Z	2934	18N02K21I02I	4440	18N02K16N16G	5946	18N02K21E07U
1429	18N02K16M13P	2935	18N02K21E22Y	4441	18N02K16N16B	5947	18N02K21E02Z
1430	18N02K16M04K	2936	18N02K21E17D	4442	18N02K16N11G	5948	18N02K21A22J
1431	18N02K16M09L	2937	18N02K21E12T	4443	18N02K16N06W	5949	18N02K21A17J
1432	18N02K16M09B	2938	18N02K21A22D	4444	18N02K16N01W	5950	18N02K21A12E
1433	18N02K16M19C	2939	18N02K21A07Y	4445	18N02K16N16P	5951	18N02K21A07U
1434	18N02K16M14N	2940	18N02K21A02I	4446	18N02K16N16I	5952	18N02K21A02E
1435	18N02K16M04Y	2941	18N02K21A17P	4447	18N02K16N16D	5953	18N02K16M22Z
1436	18N02K16M19E	2942	18N02K21A07Z	4448	18N02K16N01U	5954	18N02K16M22U
1437	18N02K16M09U	2943	18N02K21A02U	4449	18N02K16N12Q	5955	18N02K16M17P
1438	18N02K16M09J	2944	18N02K16M12Z	4450	18N02K16N12B	5956	18N02K16M18K
1439	18N02K16M15A	2945	18N02K16M07U	4451	18N02K16N12X	5957	18N02K16M08L
1440	18N02K16M10Q	2946	18N02K16M03K	4452	18N02K16N07S	5958	18N02K16M08E
1441	18N02K16M20G	2947	18N02K16M18G	4453	18N02K16N12I	5959	18N02K16M14F
1442	18N02K16M15R	2948	18N02K16M13L	4454	18N02K16N12D	5960	18N02K16M09Q
1443	18N02K16M15L	2949	18N02K16M08W	4455	18N02K16N02T	5961	18N02K16M09F
1444	18N02K16M15G	2950	18N02K16M13S	4456	18N02K16N07U	5962	18N02K16M04Q
1445	18N02K16M10L	2951	18N02K16M08S	4457	18N02K16N18F	5963	18N02K16M14B
1446	18N02K16M05W	2952	18N02K16M13Y	4458	18N02K16N13K	5964	18N02K16M09W
1447	18N02K16M20C	2953	18N02K16M08Y	4459	18N02K16N13A	5965	18N02K16M19D
1448	18N02K16M15X	2954	18N02K16M03Y	4460	18N02K16N13W	5966	18N02K16M19J
1449	18N02K16M10M	2955	18N02K16M13J	4461	18N02K16N08H	5967	18N02K16M14U
1450	18N02K16M15T	2956	18N02K16M13E	4462	18N02K16N03Y	5968	18N02K16M04P
1451	18N02K16M15I	2957	18N02K16M03P	4463	18N02K16N03N	5969	18N02K16M15K
1452	18N02K16M05Y	2958	18N02K16M09K	4464	18N02K16N14V	5970	18N02K16M10V
1453	18N02K16N16K	2959	18N02K16M19G	4465	18N02K16N13P	5971	18N02K16M10A
1454	18N02K16N06F	2960	18N02K16M19B	4466	18N02K16N14F	5972	18N02K16M05K





GOBERNACIÓN DE ANTIOQUIA



UNIDOS

1455	18N02K16N11L	2961	18N02K16M14W	4467	18N02K16N03P	5973	18N02K16M15W
1456	18N02K16N16H	2962	18N02K16M09R	4468	18N02K16N14R	5974	18N02K16M10R
1457	18N02K16N16E	2963	18N02K16M19N	4469	18N02K16N09L	5975	18N02K16M10N
1458	18N02K16N11Z	2964	18N02K16M14S	4470	18N02K16N04W	5976	18N02K16M05N
1459	18N02K16N01Z	2965	18N02K16M09I	4471	18N02K16N19H	5977	18N02K16M05U
1460	18N02K16N07V	2966	18N02K16M09E	4472	18N02K16N14M	5978	18N02K16N11V
1461	18N02K16N07K	2967	18N02K16M15F	4473	18N02K16N09N	5979	18N02K16N11A
1462	18N02K16N17L	2968	18N02K16M20B	4474	18N02K16N09D	5980	18N02K16N11R
1463	18N02K16N12R	2969	18N02K16M05S	4475	18N02K16N04T	5981	18N02K16N06B
1464	18N02K16N07W	2970	18N02K16M15Y	4476	18N02K16N19E	5982	18N02K16N06S
1465	18N02K16N02R	2971	18N02K16M15N	4477	18N02K16N09P	5983	18N02K16N06H
1466	18N02K16N07X	2972	18N02K16M15E	4478	18N02K16N20F	5984	18N02K16N01X
1467	18N02K16N07H	2973	18N02K16M10U	4479	18N02K16N15K	5985	18N02K16N01S
1468	18N02K16N02S	2974	18N02K16N11Q	4480	18N02K16N15A	5986	18N02K16N16N
1469	18N02K16N07Y	2975	18N02K16N01L	4481	18N02K16N10K	5987	18N02K16N16J
1470	18N02K16N02Y	2976	18N02K16N11C	4482	18N02K16N05Q	5988	18N02K16N11Y
1471	18N02K16N17J	2977	18N02K16N06M	4483	18N02K16N20B	5989	18N02K16N11P
1472	18N02K16N12P	2978	18N02K16N06C	4484	18N02K16N15L	5990	18N02K16N11J
1473	18N02K16N07Z	2979	18N02K16N11N	4485	18N02J24H24R	5991	18N02K16N11D
1474	18N02K16N07P	2980	18N02K16N11I	4486	18N02J24H24G	5992	18N02K16N06Y
1475	18N02K16N08K	2981	18N02K16N06Z	4487	18N02J24H24B	5993	18N02K16N06T
1476	18N02K16N18L	2982	18N02K16N06U	4488	18N02J24H14W	5994	18N02K16N17F
1477	18N02K16N13R	2983	18N02K16N06N	4489	18N02J24H14B	5995	18N02K16N12K
1478	18N02K16N13L	2984	18N02K16N06I	4490	18N02J24H24X	5996	18N02K16N12A
1479	18N02K16N13S	2985	18N02K16N01Y	4491	18N02J24H24Y	5997	18N02K16N12S
1480	18N02K16N08M	2986	18N02K16N17B	4492	18N02J24H24T	5998	18N02K16N12H
1481	18N02K16N03M	2987	18N02K16N07L	4493	18N02J24H14I	5999	18N02K16N02M
1482	18N02K16N13D	2988	18N02K16N07B	4494	18N02J24H09I	6000	18N02K16N17N
1483	18N02K16N08T	2989	18N02K16N02L	4495	18N02J24H20F	6001	18N02K16N07D
1484	18N02K16N19K	2990	18N02K16N17C	4496	18N02J24H15F	6002	18N02K16N02P
1485	18N02K16N18E	2991	18N02K16N07C	4497	18N02J24H20H	6003	18N02K16N03V
1486	18N02K16N13E	2992	18N02K16N02X	4498	18N02J24H05G	6004	18N02K16N18B
1487	18N02K16N08P	2993	18N02K16N12T	4499	18N02J24H20N	6005	18N02K16N13G
1488	18N02K16N09K	2994	18N02K16N12N	4500	18N02J24H15T	6006	18N02K16N18M
1489	18N02K16N04K	2995	18N02K16N17E	4501	18N02J24H15I	6007	18N02K16N18H
1490	18N02K16N14G	2996	18N02K16N08Q	4502	18N02J24H20Z	6008	18N02K16N13X
1491	18N02K16N04X	2997	18N02K16N18G	4503	18N02J24H20J	6009	18N02K16N08D





GOBERNACIÓN DE ANTIOQUIA



1492	18N02K16N19D	2998	18N02K16N08R	4504	18N02J24H20E	6010	18N02K16N18P
1493	18N02K16N09Y	2999	18N02K16N19F	4505	18N02J24H10P	6011	18N02K16N13U
1494	18N02K16N09T	3000	18N02K16N09Q	4506	18N02J24H10J	6012	18N02K16N14Q
1495	18N02K16N14Z	3001	18N02K16N08E	4507	18N02J25E16A	6013	18N02K16N04V
1496	18N02K16N20L	3002	18N02K16N14W	4508	18N02J25A21Q	6014	18N02K16N09R
1497	18N02K16N15B	3003	18N02K16N04R	4509	18N02J25I01B	6015	18N02K16N09G
1498	18N02K16N10R	3004	18N02K16N19M	4510	18N02J25E21L	6016	18N02K16N04L
1499	18N02K16N10L	3005	18N02K16N19C	4511	18N02J25E16W	6017	18N02K16N14X
1500	18N02J24L04B	3006	18N02K16N09S	4512	18N02J25E11B	6018	18N02K16N09H
1501	18N02J24H24L	3007	18N02K16N19N	4513	18N02J25I01C	6019	18N02K16N14I
1502	18N02J24H19W	3008	18N02K16N19I	4514	18N02J25E11M	6020	18N02K16N04U
1503	18N02J24H19N	3009	18N02K16N14N	4515	18N02J25E06S	6021	18N02K16N15V
1504	18N02J24H24P	3010	18N02K16N14D	4516	18N02J25A21H	6022	18N02K16N15Q
1505	18N02J24H24E	3011	18N02K16N04N	4517	18N02J25E21Y	6023	18N02K16N05R
1506	18N02J24H19U	3012	18N02K16N19J	4518	18N02J25E21N		

5. CAPACIDAD ECONÓMICA

La evaluación de la capacidad económica consiste en establecer si la persona natural o jurídica tenga la suficiencia financiera para cumplir con los requisitos mínimos exploratorios de un contrato de concesión, la cual es evaluada a partir 9 de junio de 2015.

De conformidad con la evaluación económica de fecha 03 de mayo de 2021, el proponente cumple con la capacidad económica para adelantar el proyecto minero contenido en la propuesta de contrato de concesión, de conformidad con lo establecido en la Ley 1753 del 9 de junio de 2015 – Ley del Plan Nacional de Desarrollo 2015-2018.

6. CONCERTACIÓN CON LA AUTORIDAD MUNICIPAL

El día 5 de JULIO de 2017, entre la Secretaria de Minas de La Gobernación de Antioquia y el Alcalde Municipal de YOLOMBÓ se realizó jornada en la que luego de socializarse el estado actual del municipio, su caracterización y sus capas geográficas, se definió un área susceptible de vocación minera y al finalizar se suscribió acta de concertación.

El día 17 de ENERO de 2018, entre la Secretaria de Minas de La Gobernación de Antioquia y el Alcalde Municipal de CISNEROS se realizó jornada en la que luego de socializarse el estado actual del municipio, su caracterización y sus capas geográficas, se definió un área susceptible de vocación minera y al finalizar se suscribió acta de concertación.

El día 17 de ENERO de 2018, entre la Secretaria de Minas de La Gobernación de Antioquia y el Alcalde Municipal de SAN ROQUE se realizó jornada en la que luego de socializarse el estado actual del





GOBERNACIÓN DE ANTIOQUIA



municipio, su caracterización y sus capas geográficas, se definió un área susceptible de vocación minera y al finalizar se suscribió acta de concertación.

CONCLUSIONES:

Una vez efectuado el estudio técnico, jurídico y financiero, se determinó que la propuesta de contrato de concesión **K13-10342X**, cumple con los requisitos exigidos por la normatividad vigente. Por lo anterior, es viable para presentar en la audiencia pública de participación ciudadana.

Si con la ejecución de las actividades de exploración se establece que las mismas afectan directa o indirectamente la integridad étnica, social, económica y cultural de las comunidades indígenas y/o afrodescendientes, conforme al concepto que emita la autoridad competente, las mismas quedarán sujetas a la realización de la consulta previa, conforme a lo dispuesto en el artículo 330 de la Constitución Política, el convenio 169 de 1991 de la OIT y la Ley 21 de 1991.

